

CONLINE DI NAPOLI
URBAMASSINZANO
Via San Tommaso 100 - 80138 Napoli

VIA VESPUCCINI, 9
piano nono - scala P int. 922
rapporto 1:100

STATE ATTUALE

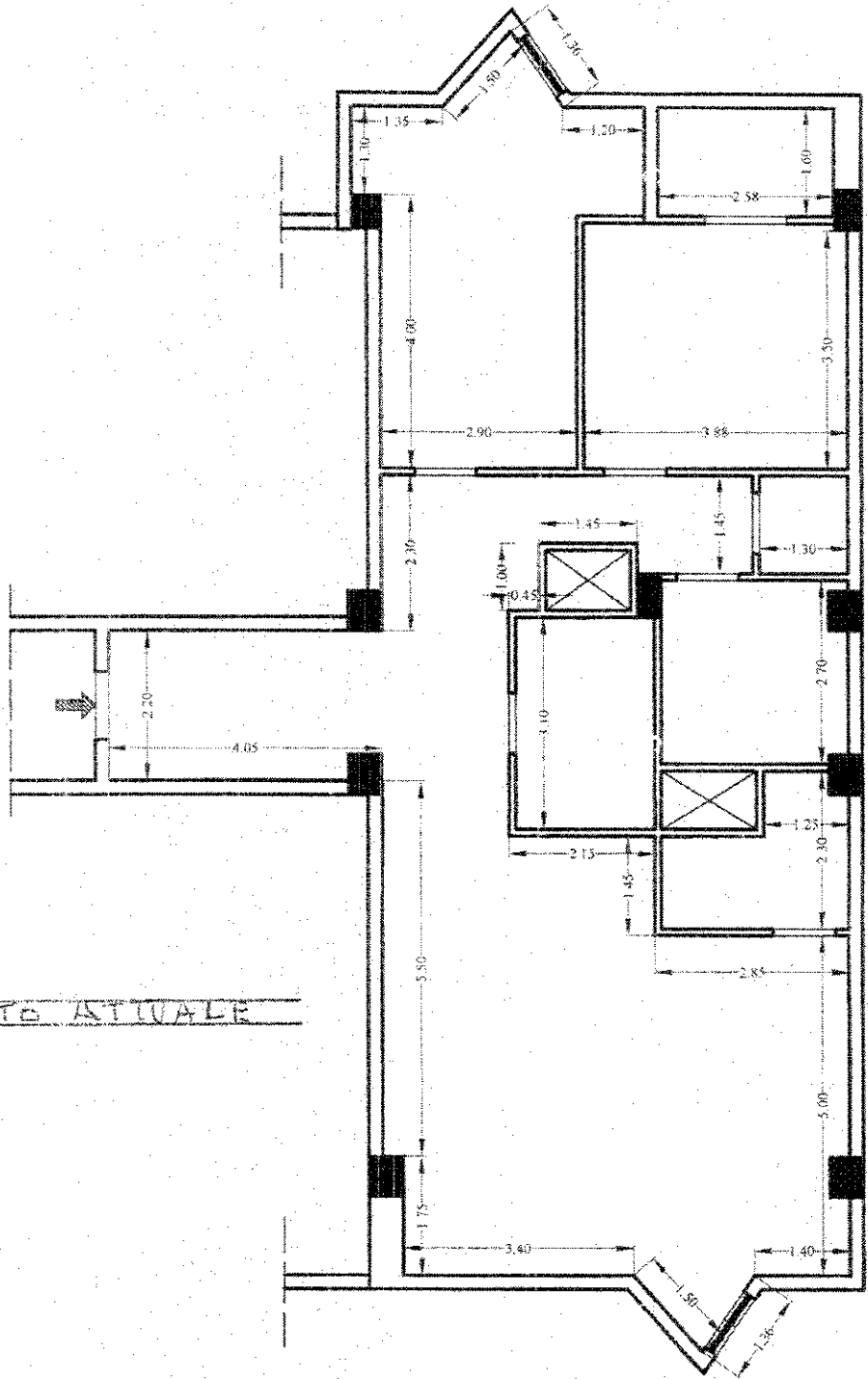

Google Maps Via Amerigo Vespucci, 9

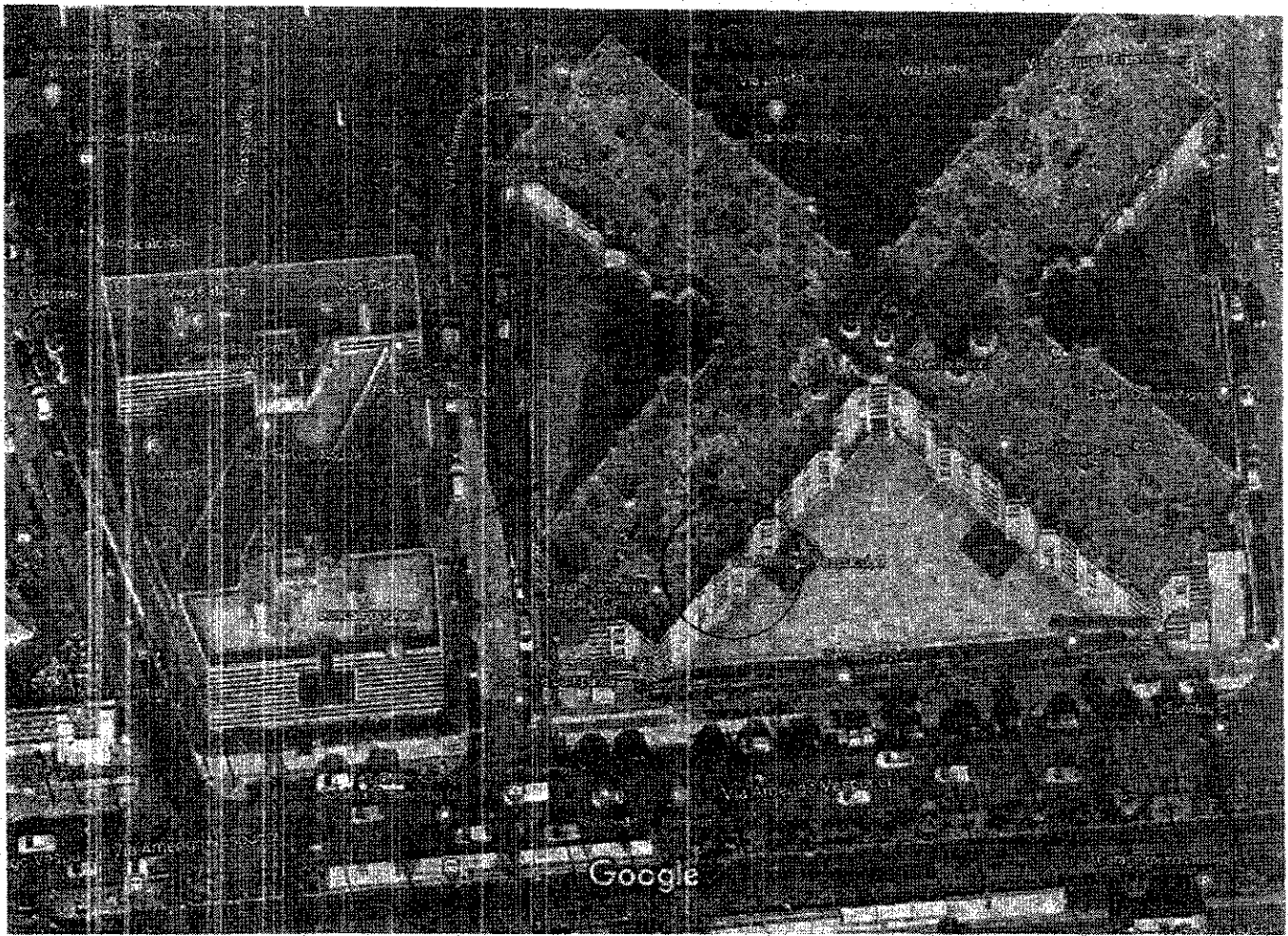

Dati cartografici ©2019 Google 10 m



Via Amerigo Vespucci, 9

80142 Napoli NA



Indicazioni stradali



Salva



Nelle vicinanze



Invia al telefono



Condividi



Ufficio Provinciale di Napoli - Territorio
Servizi Catastali

Visura storica per immobile

Data: 16/02/2017 - Ora: 09.31.26 Segue
Visura n.: T50471 Pag: 1

Situazione degli atti informatizzati dall'impianto meceanografico al 16/02/2017

Dati della richiesta
Comune di NAPOLI (Codice: F839)
Provincia di NAPOLI
Catasto Fabbricati
Sez. Urb.: MER Foglio: 8 Particella: 76 Sub.: 251

INTESTATO
SIRINO Ferrina nata a NAPOLI il 26/08/1977
SIRINO Ferrina M661839A
(U) Proprieta'

Unità immobiliare dal 09/11/2015

N.	DATI IDENTIFICATIVI				DATI DI CLASSAMENTO				DATI DERIVANTI DA		
	Sezione Urbana	Foglio	Particella	Sub	Zona Cens.	Micro Zona	Categoria	Classe	Consistenza	Superficie Catastale	Rendita
1	MER	8	76	251	13	A/2	A/2	4	5,5 vani	Totale: 134 m ² Totale escluse aree scoperte** : 132 m ²	Euro 553,90
Indirizzo: VIA LORETO piano: 9 interno: 922 scala: P.											
Notifica: Partita: 208794 Mod.58											

Situazione dell'unità immobiliare dal 01/01/1992

N.	DATI IDENTIFICATIVI				DATI DI CLASSAMENTO				DATI DERIVANTI DA		
	Sezione Urbana	Foglio	Particella	Sub	Zona Cens.	Micro Zona	Categoria	Classe	Consistenza	Superficie Catastale	Rendita
1	MER	8	76	251	13	A/2	A/2	4	5,5 vani	Euro 553,90 L. 1.072,500	Euro 553,90 L. 1.072,500
Indirizzo: VIA LORETO piano: 9 interno: 922 scala: P.											
Notifica: Partita: 208794 Mod.58											

Situazione dell'unità immobiliare dall'impianto meceanografico

N.	DATI IDENTIFICATIVI				DATI DI CLASSAMENTO				DATI DERIVANTI DA		
	Sezione Urbana	Foglio	Particella	Sub	Zona Cens.	Micro Zona	Categoria	Classe	Consistenza	Superficie Catastale	Rendita
1	MER	8	76	251	13	A/2	A/2	4	5,5 vani	Euro 553,90 L. 1.072,500	Euro 553,90 L. 1.072,500
Indirizzo: VIA LORETO piano: 9 interno: 922 scala: P.											
Notifica: Partita: 208794 Mod.58											

Visura storica per immobile

Situazione degli atti informatizzati dall'impianto meccanografico al 16/02/2017

Notifica Partita 208794 Mod. 58

Situazione degli intestati dal 21/10/1997

N.	STRIPNO	Formulari nati a NAPOLI il 26/08/1977	ISTRUMENTO (ATTO PUBBLICO) del 21/10/1997	Protocollo n. 125197	Voluntà in atti dal 12/10/2000	Repertorio n. 251206	Regione: TAURI Sede: NAPOLI	Registrazione: PU
1	STRIPNO	Formulari nati a NAPOLI il 26/08/1977	ISTRUMENTO (ATTO PUBBLICO) del 21/10/1997	Protocollo n. 125197	Voluntà in atti dal 12/10/2000	Repertorio n. 251206	Regione: TAURI Sede: NAPOLI	Registrazione: PU

Situazione degli intestati dal 21/10/1997

N.	STRIPNO	Formulari nati a NAPOLI il 26/08/1977	ISTRUMENTO (ATTO PUBBLICO) del 21/10/1997	Protocollo n. 132611	Trascrizione in atti dal 17/12/1997	Repertorio n. 251206	Regione: TAURI Sede: NAPOLI	Registrazione:
1	STRIPNO	Formulari nati a NAPOLI il 26/08/1977	ISTRUMENTO (ATTO PUBBLICO) del 21/10/1997	Protocollo n. 132611	Trascrizione in atti dal 17/12/1997	Repertorio n. 251206	Regione: TAURI Sede: NAPOLI	Registrazione:

Situazione degli intestati dall'impianto meccanografico

N.	STRIPNO	Formulari nati a NAPOLI il 20/03/1925	ISTRUMENTO (ATTO PUBBLICO) del 30/03/1954	Protocollo n. 30031954	Impianto meccanografico del 30/06/1987
1	BIANCHI	Carmela nata a NAPOLI il 20/03/1925	ISTRUMENTO (ATTO PUBBLICO) del 30/03/1954	Protocollo n. 30031954	Impianto meccanografico del 30/06/1987
2	VITALI	Antonio nato a NAPOLI il 19/08/1924	ISTRUMENTO (ATTO PUBBLICO) del 30/03/1954	Protocollo n. 30031954	Impianto meccanografico del 30/06/1987
3	VITALI	Luca nato a NAPOLI il 30/03/1954	ISTRUMENTO (ATTO PUBBLICO) del 30/03/1954	Protocollo n. 30031954	Impianto meccanografico del 30/06/1987

Unità immobiliari n. 1

Visura telematica esente per fini istituzionali

* Codice Fiscale Validato in Anagrafe Tributaria

** Si intendono escluse le "superfici di balconi, terrazzi e aree scoperte pertinenziali e accessorie, comunicanti o non comunicanti" (cfr. Provvedimento del Direttore dell'Agenzia delle Entrate 29 marzo 2013).