COMUNE DI NAPOLI

MUNICIPALITA' 6 (PONTICELLI - BARRA - S. GIOVANNI A TEDUCCIO)

Proponente:

ABBATE COSTRUZIONI e AMBIENTE Spa
Via Porzio Centro Direzionale is E5 snc
Palazzo Avalon
80143 Napoli
e-mail: abbatecostruzioni@pec.it

ABBATE COSTRUZIONI e AMBIENTE S.r.l.
Via Porzio, is. E5 Centro Direzionale NAPOLI
C.F. 08027710632 P.I. 07313421212
N. REA: 910788

COPEC S.r.l.
Il Direttore Tecnico

Progetto:

COPEC Srl
Via Tino di Camaino,6 - 80129 Napoli
Via Grotta dell'Olmo,69 - 80014Giugliano (Na)
e-mail: studio@copecsrl.com
tel: +39 0818049234
Direttore Tecnico: Arch. Michela GENOVESE

Collaboratori:
arch. Maria Manti

Consulente Legale:
avv. Maria Laura D'Angelo

PIANO PARTICOLAREGGIATO DI INIZIATIVA PRIVATA

ai sensi dell'art. 26, comma 2, letta a)
della Legge regionale Campania n° 16/2004
LOTTO IN VIA MADONNELLE - PONTICELLI

PROPOSTA DEFINITIVA DI PIANO

ELABORATI DI PROGETTO

Tavola di sovrapposizione tra le preesistenze e le nuove opere. Demolizione e nuova edificazione

NOME FILE	AMB. SOFT.	SCALA
		500

REV	DATA	REVISIONE - DESCRIZIONE	Redatto	Verificato	Approvato
7	10-2019				

			34	P	08

LEGENDA

- **Area oggetto del P.U.A.**
- **Fabbricati da demolire**
- **Nuove edificazioni**

(A) Concessione edilizia in sanatoria con procedura semplificata.
Pratica condono edilizio n°149998/0/95
Disposizione Dirigenziale n°1773/A.C. del 25/07/2006 emessa ai sensi della Delibera di C.C. n°235 del 09/07/2002.
Prot. n°9.906/P.S. del 25/07/2006
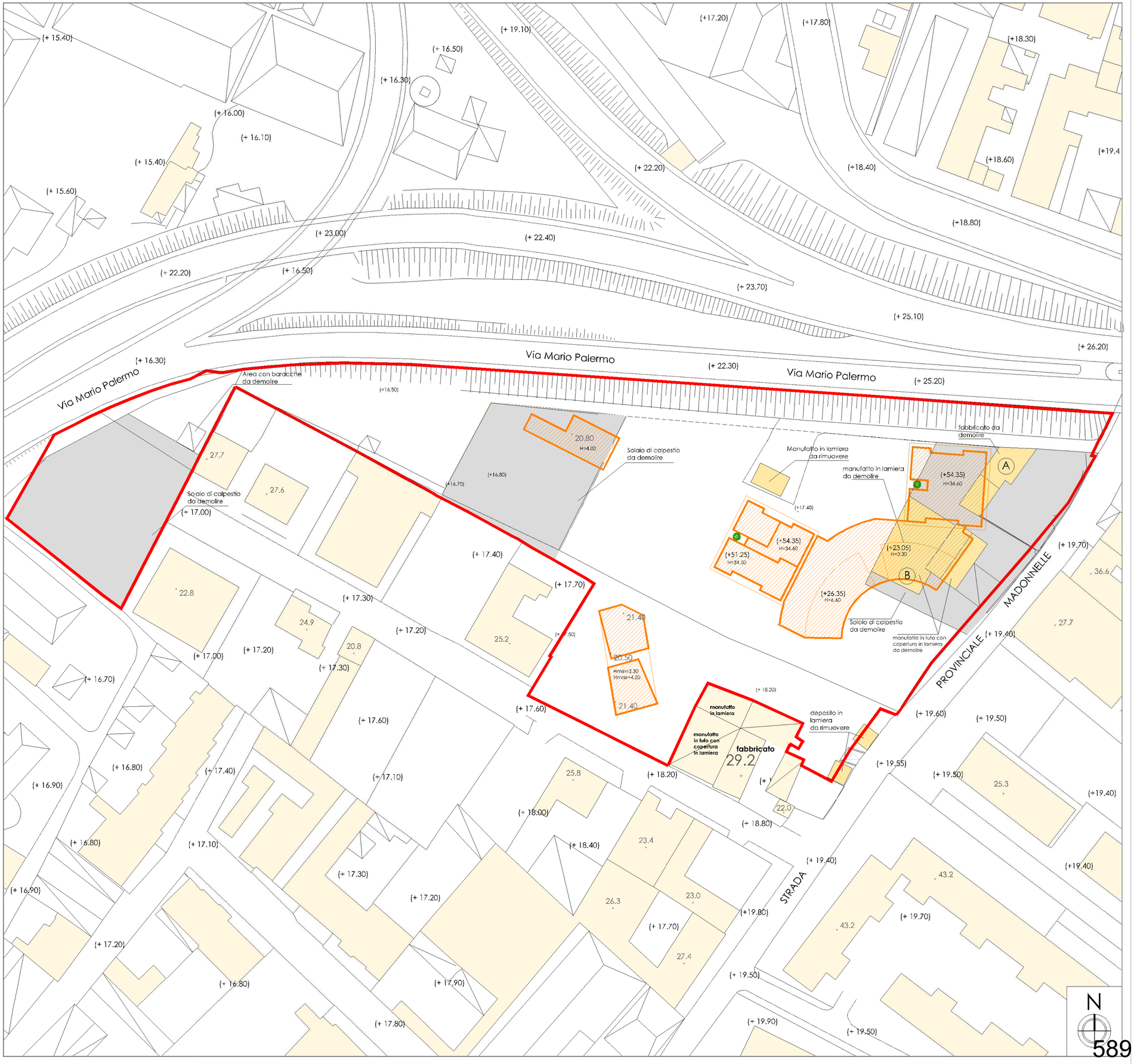
(B) Presentate Domande di concessione in sanatoria:
- n. prot. 1392/04 in data 19/07/2004
- n. prot. 1393/04 in data 19/07/2004
- pratica n° 698/04 del 30/03/2004