

Legenda

- A finitura superficiale in laterizi a vista
- B finitura superficiale ad intonaco bianco
- C finitura superficiale ad intonaco rosso
- D serramento in ferro-finestra
- E serramento in alluminio

Piano	S.L.P. m ²	h. media m	volume m ³
interrato	3123	3.43	10711.89
terra	3123	4.78	14927.94
primo	3123	3.96	12367.08
secondo	3123	4.35	13585.05
Totale	12492		51591.96

Edificio P - Prospetti e sezioni

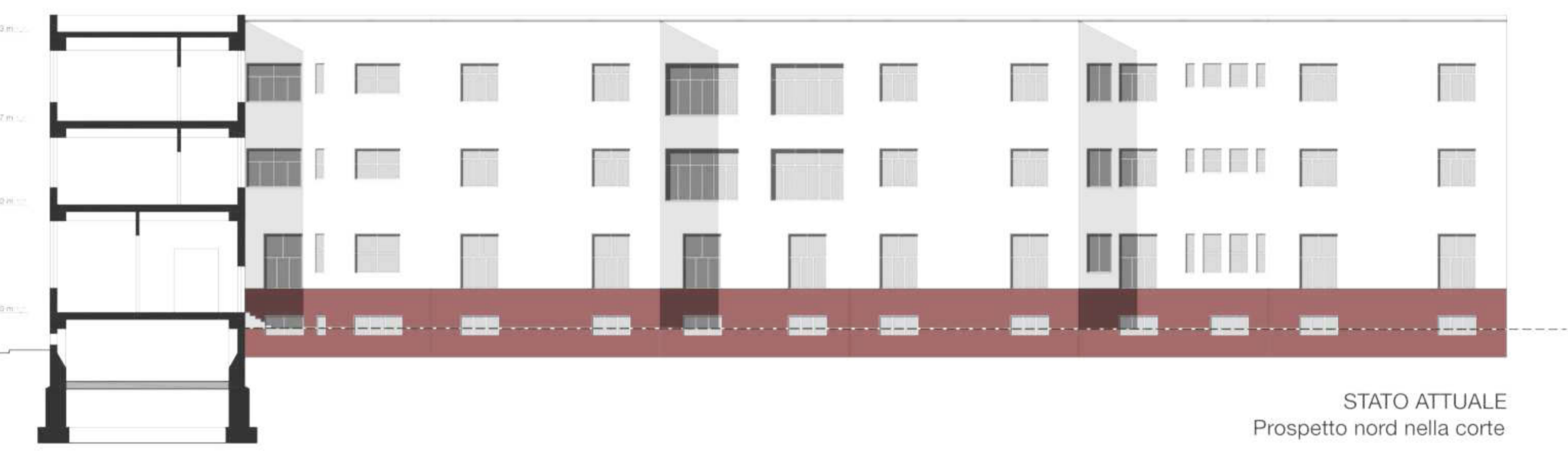
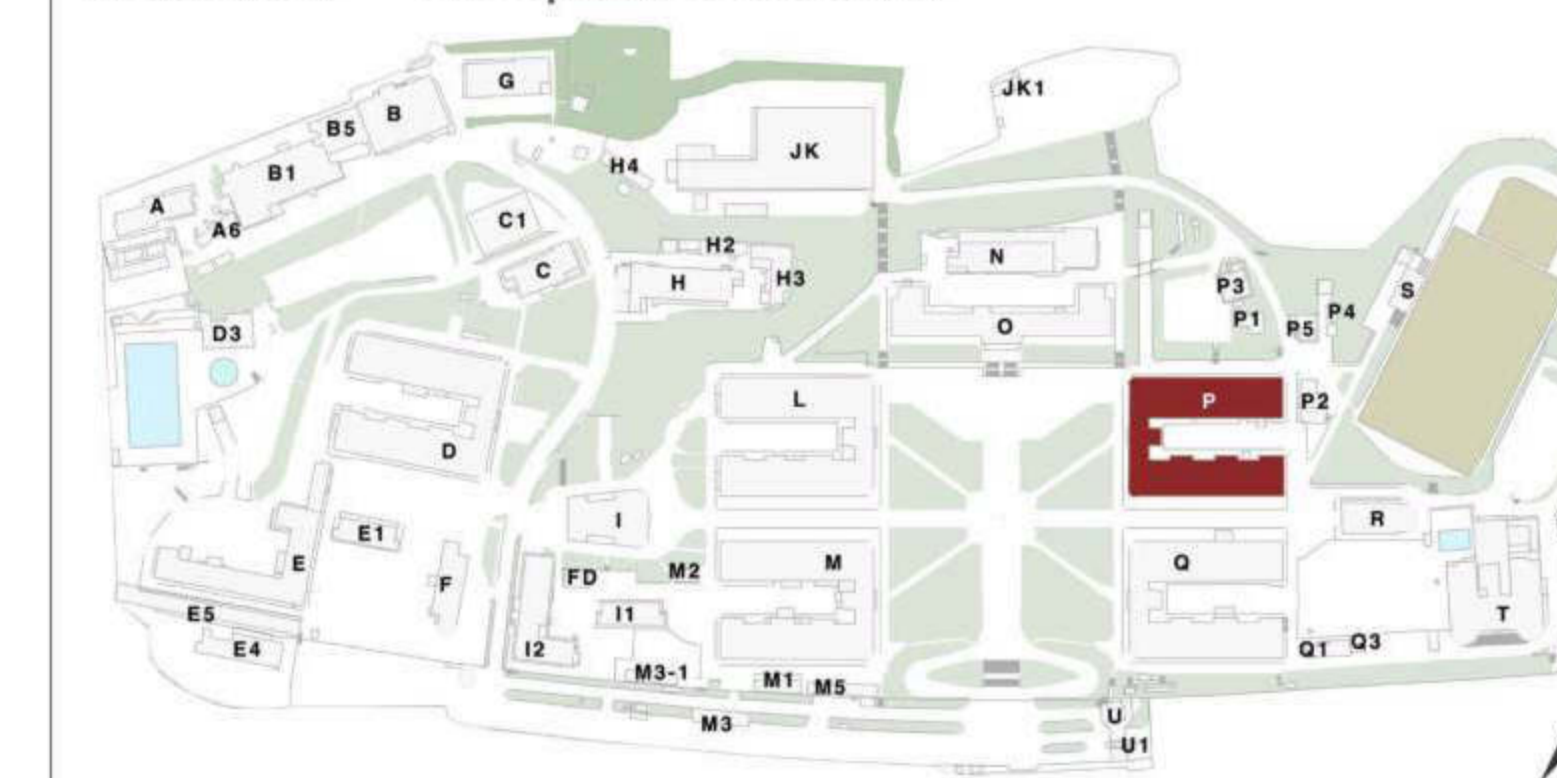

STATO ATTUALE
Prospetto nord nella corte

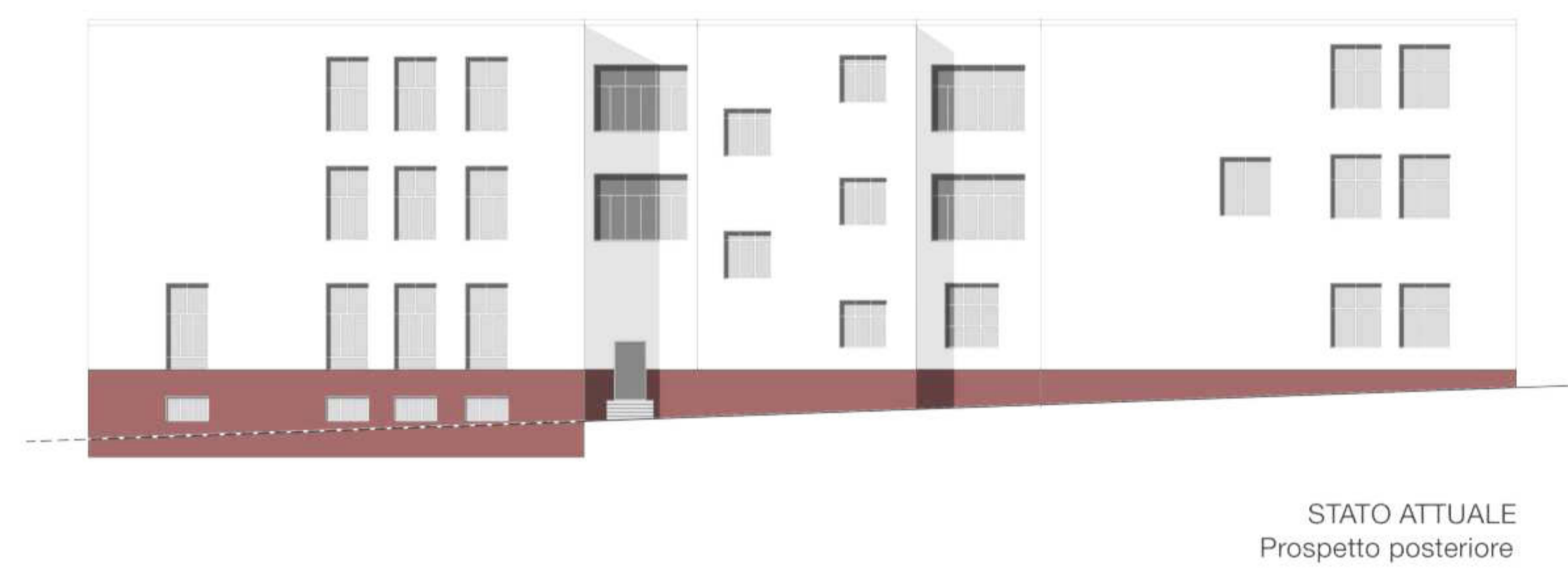

STATO ATTUALE
Prospetto posteriore

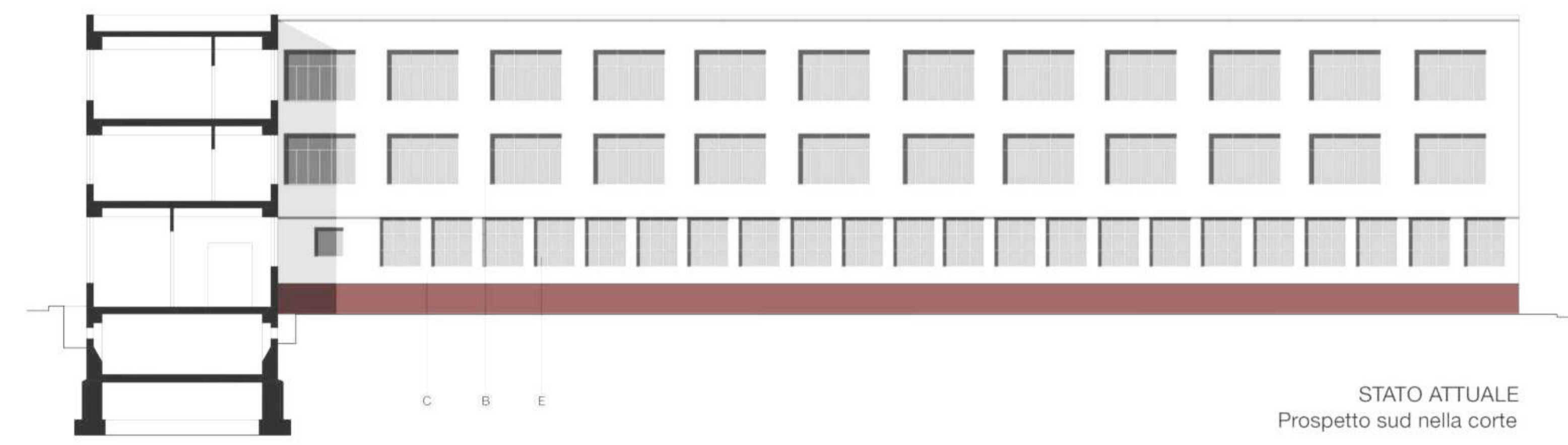

STATO ATTUALE
Prospetto sud nella corte

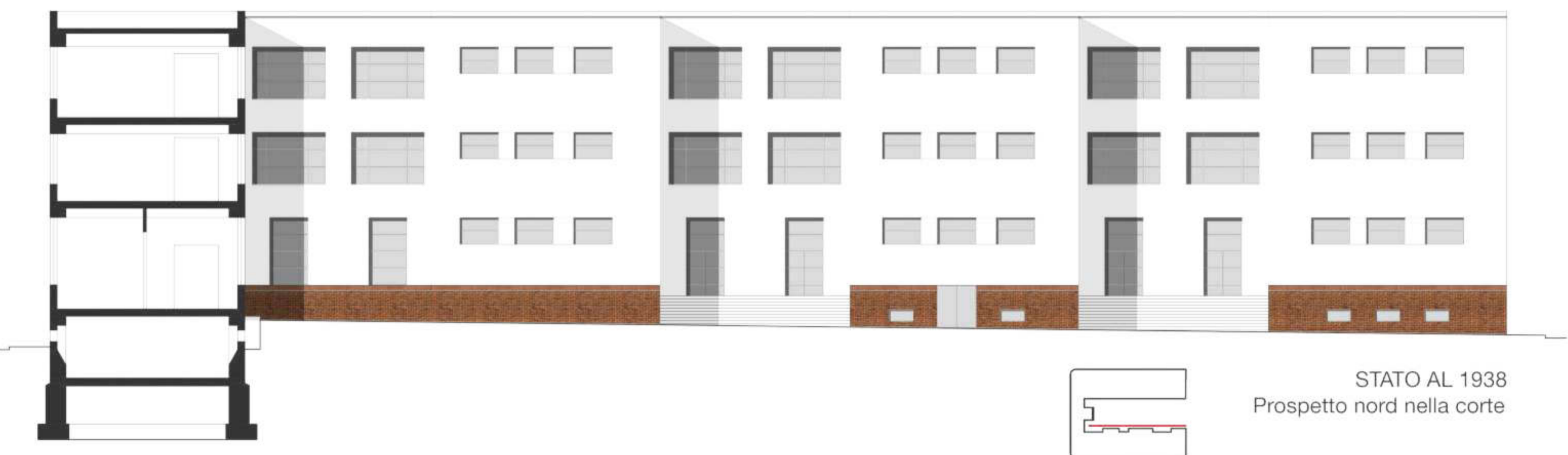

STATO AL 1938
Prospetto nord nella corte

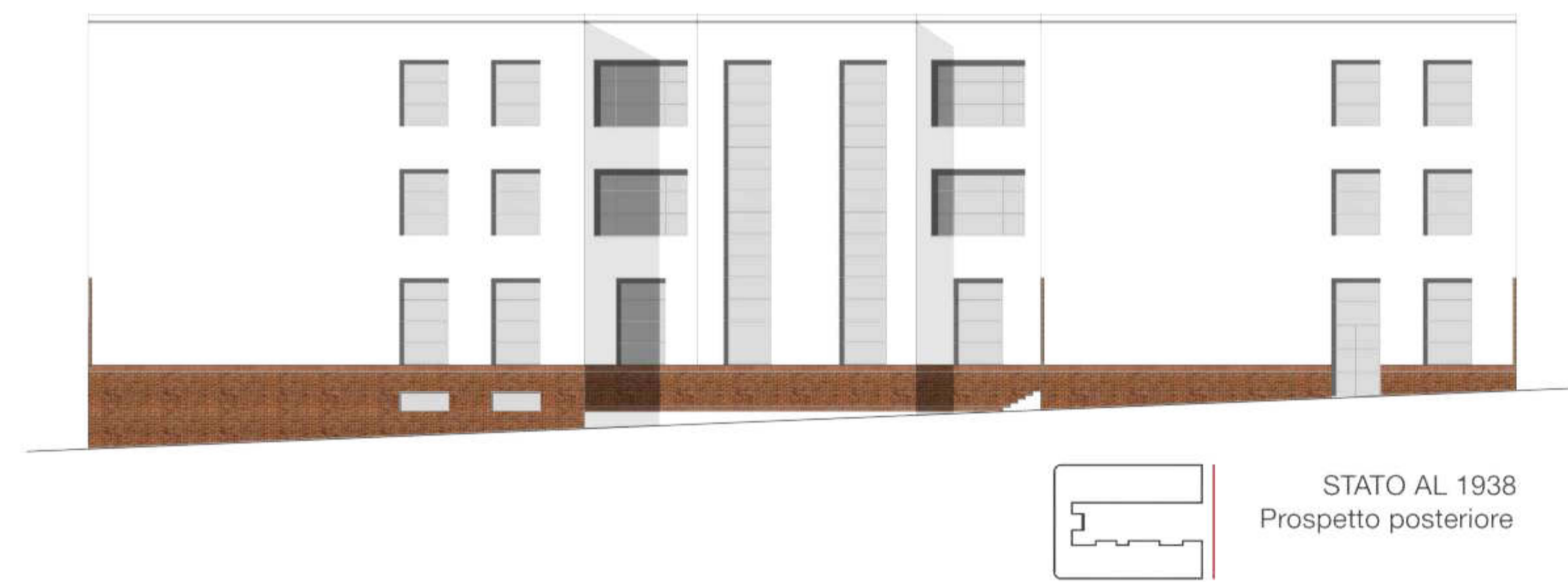

STATO AL 1938
Prospetto posteriore

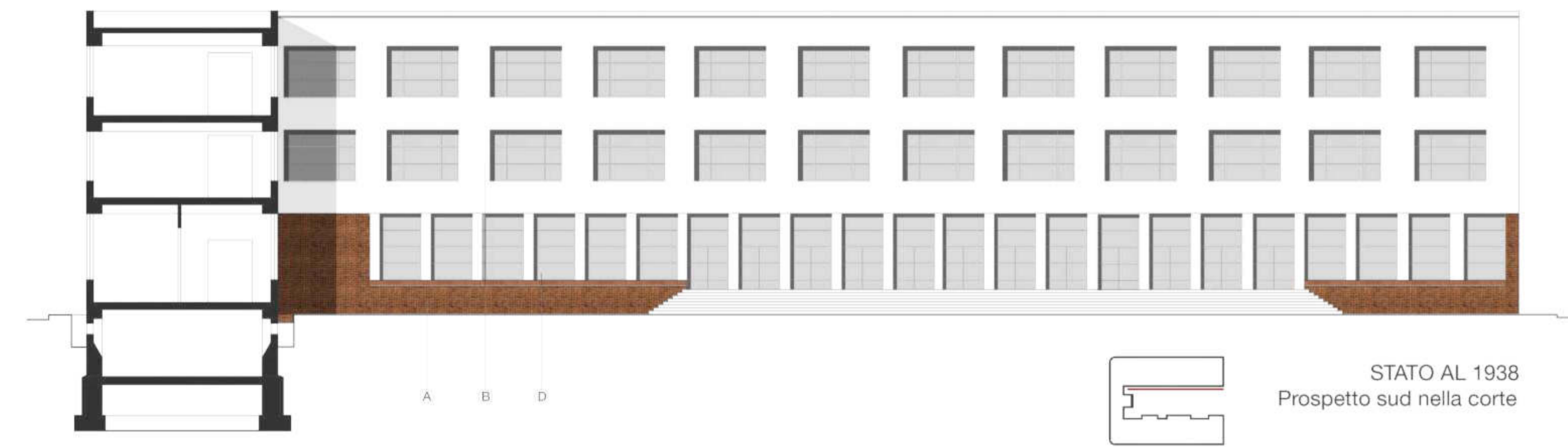

STATO AL 1938
Prospetto sud nella corte

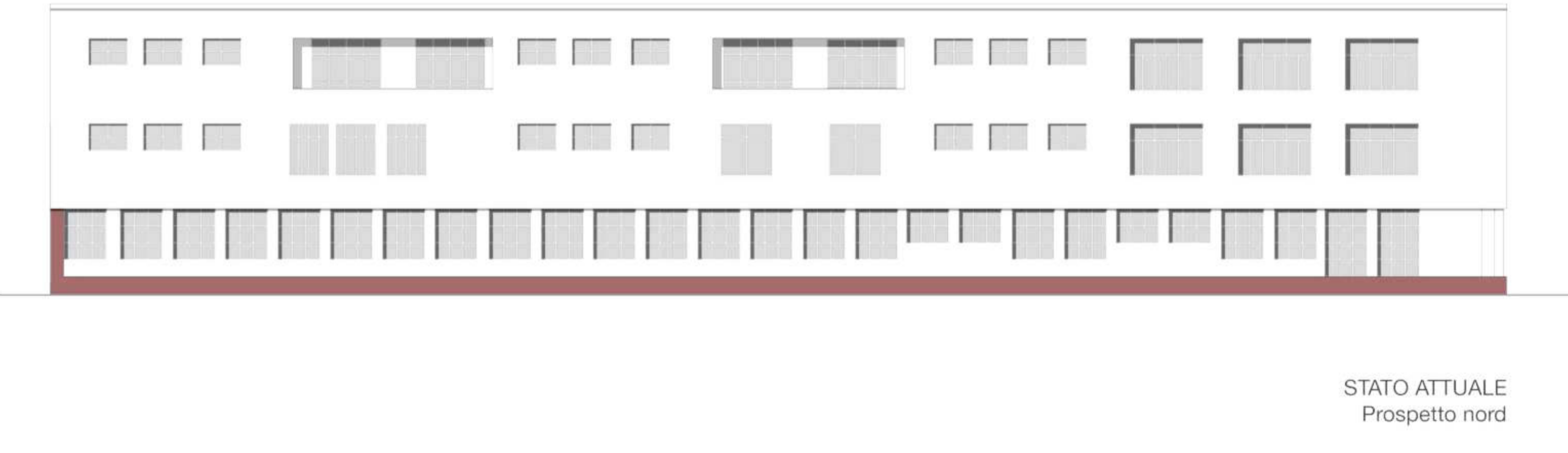

STATO ATTUALE
Prospetto nord

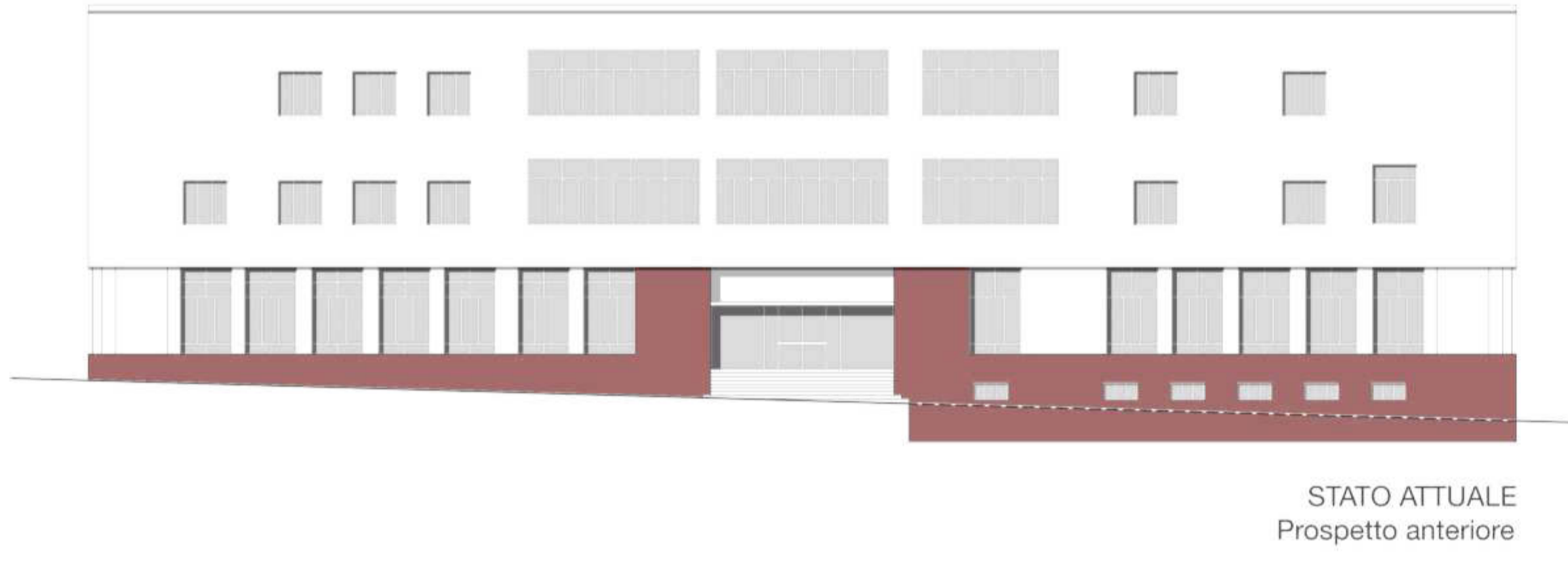

STATO ATTUALE
Prospetto anteriore

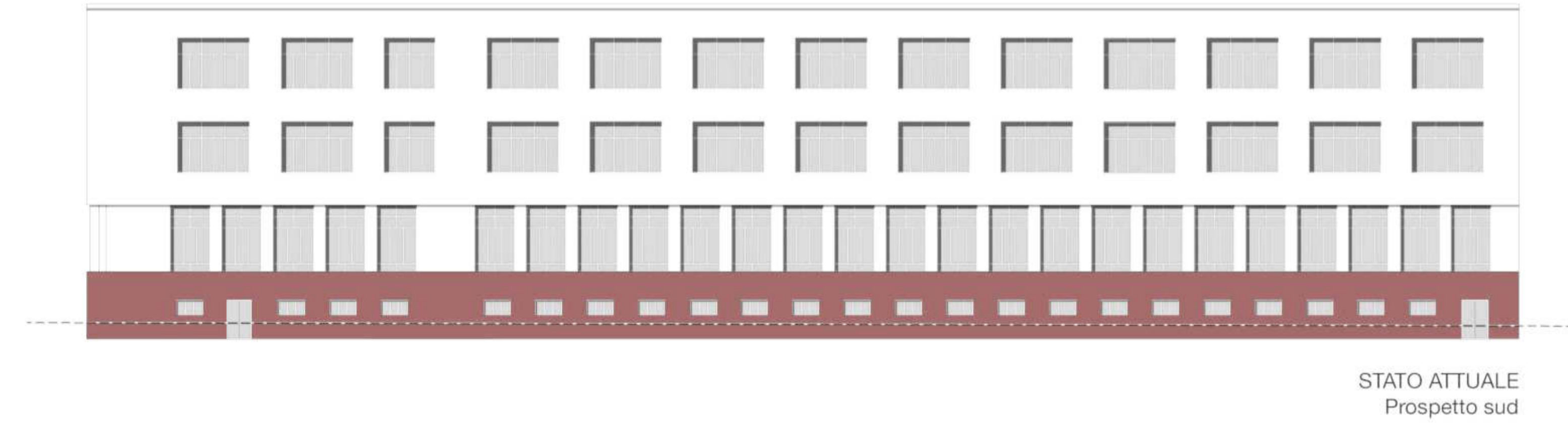

STATO ATTUALE
Prospetto sud

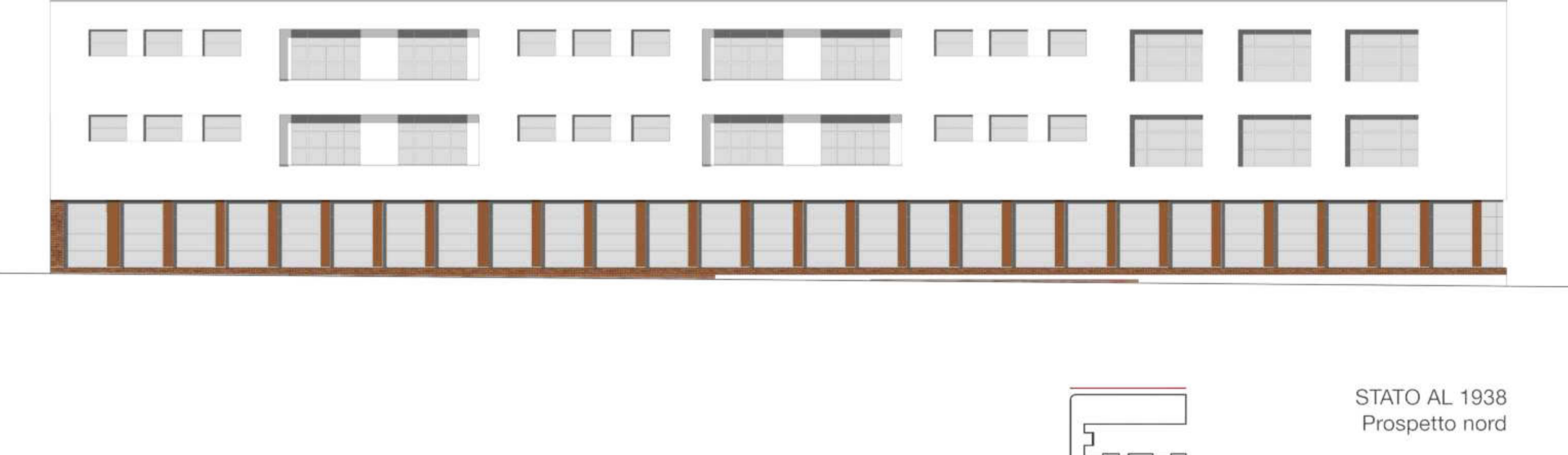

STATO AL 1938
Prospetto nord



STATO AL 1938
Prospetto anteriore

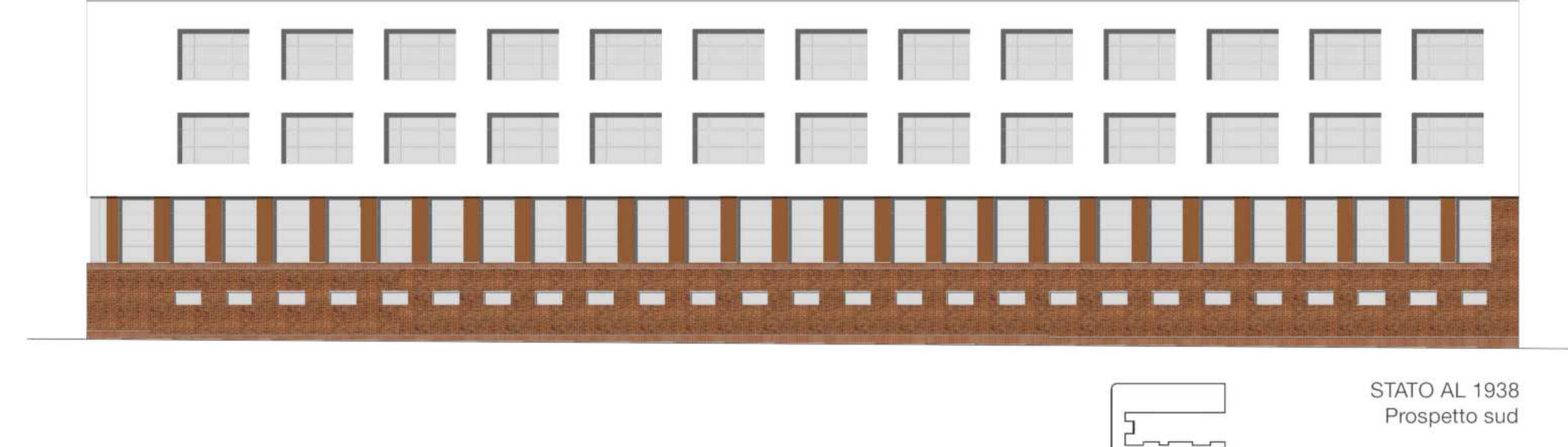

STATO AL 1938
Prospetto sud



Piano Urbanistico Attuale
dell'area ex NATO di Bagnoli
Variante Occidentale al PRG;
zona nAb, ambito n.8

PdR EX NATO
Proposta di piano

TAVOLA EA.8.29
Rilievo fabbricato P
prospetti

SCALA: 1:200 FORMATO: A0+ DATA: novembre 2017 REV.: Aprile 2018

Piano di Recupero dell'area ex NATO a Bagnoli
Variante Occidentale al PRG; zona nAb, amb. n.8

Consulenza scientifica e coordinamento
prof. arch. Michelangelo Russo

Progettisti incaricati
arch. Enrico Formato, progettista responsabile
arch. Anna Athedemo, progettista junior
arch. Tiziana Villiello, progettista junior
dott. Agostino Granatiero, collaboratore
dott.ssa Ivana Raimo, collaboratore

Consulenze specialistiche
prof. arch. Giovanni Menna, aspetti storici
avv. Raffaella Veniero, aspetti giuridici e normativi
ing. Sergio Viparelli, aspetti di tutela del patrimonio
dott. Francesco Solima, aspetti economico-finanziari
dott. geol. Riccardo Caniparoli, aspetti geologici
dott. agr. Luca Bousier, aspetti agronomici
ing. Vincenzo Fucillo, aspetti acustici

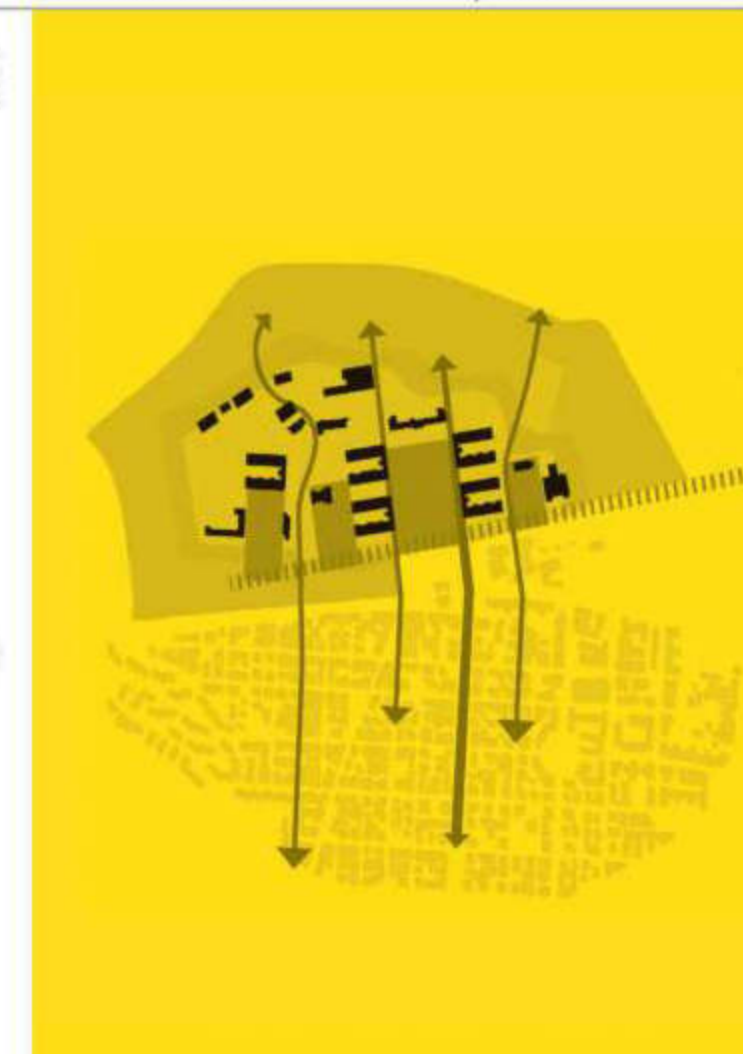

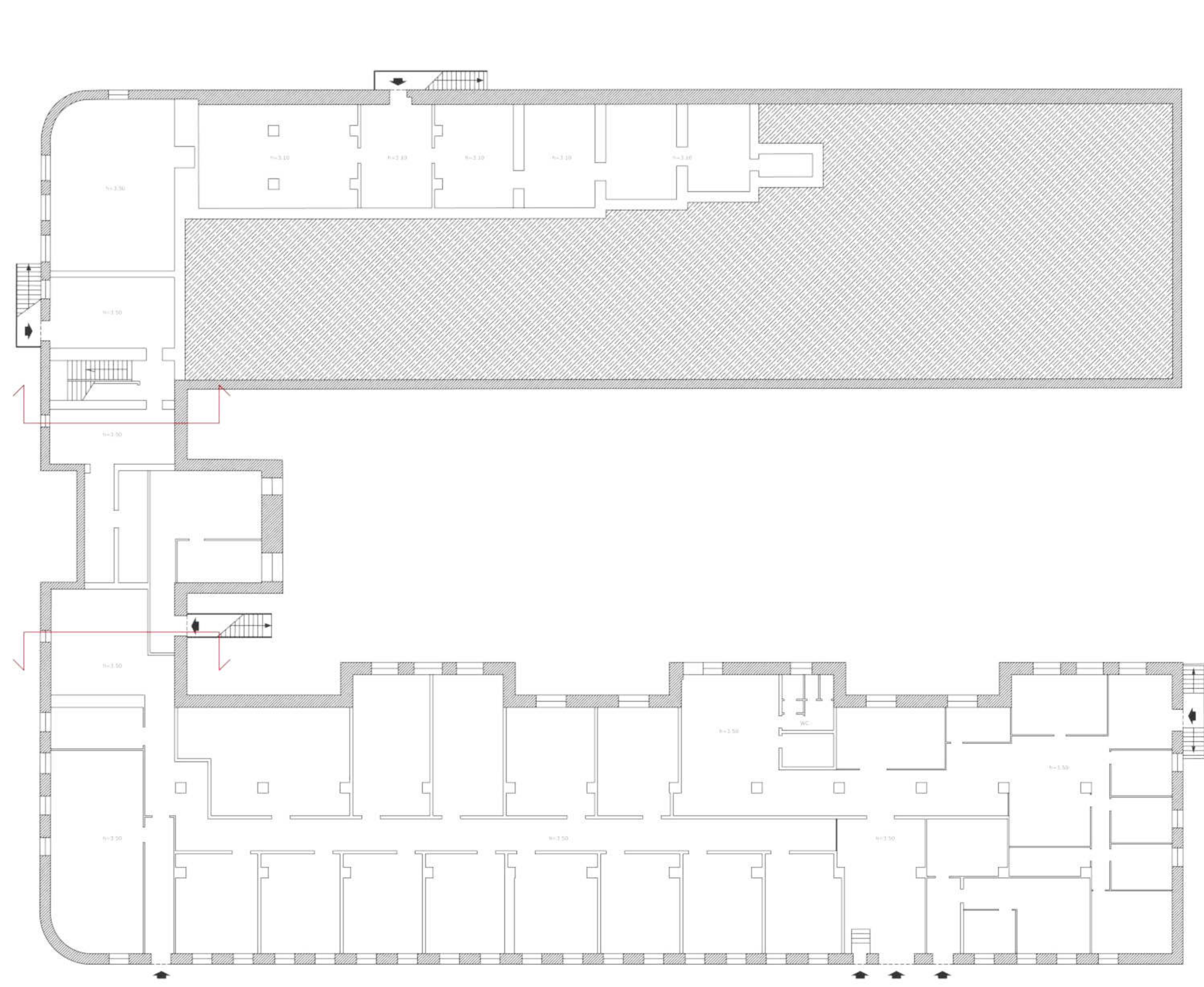

PIANO INTERRATO

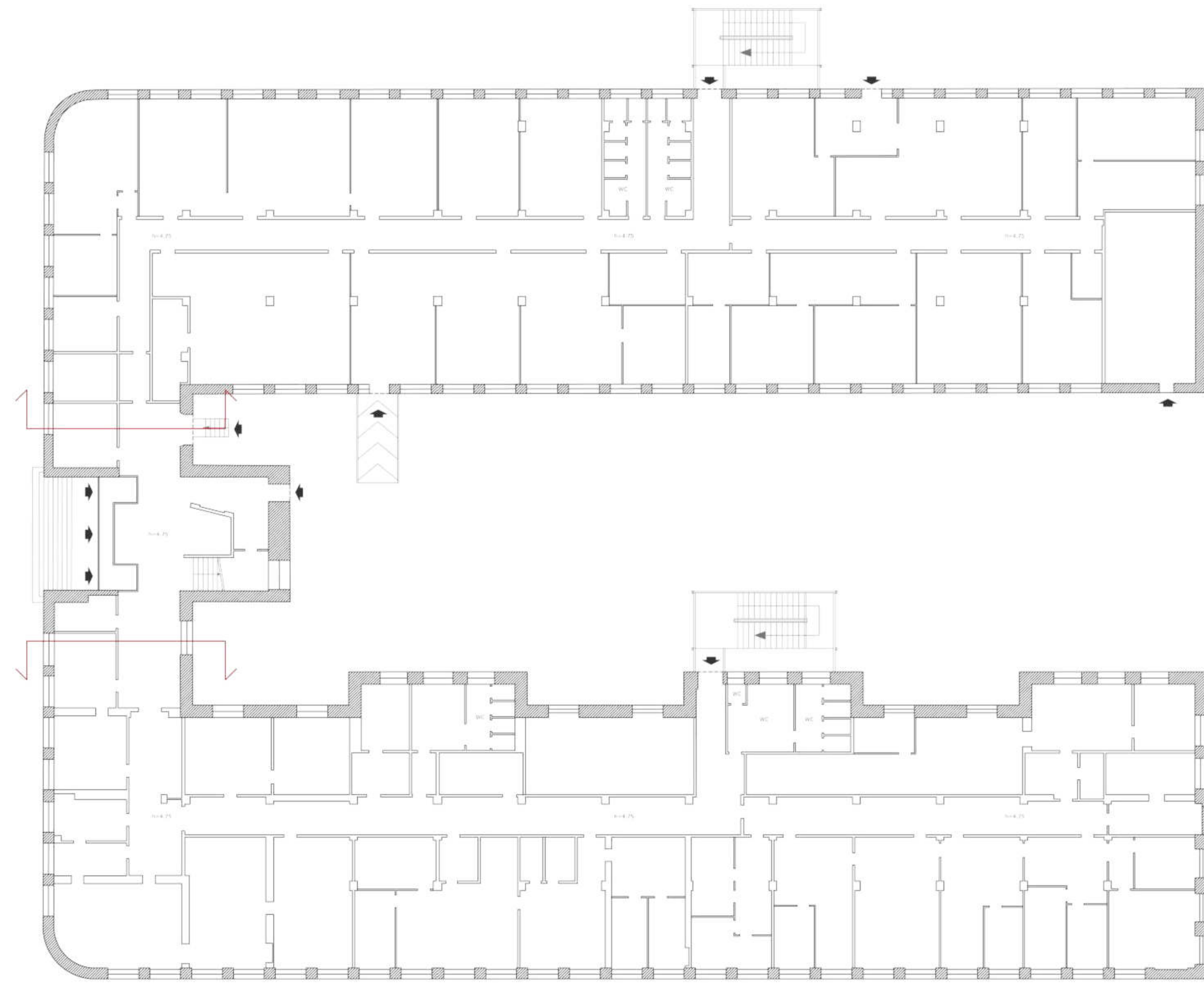

PIANO TERRA

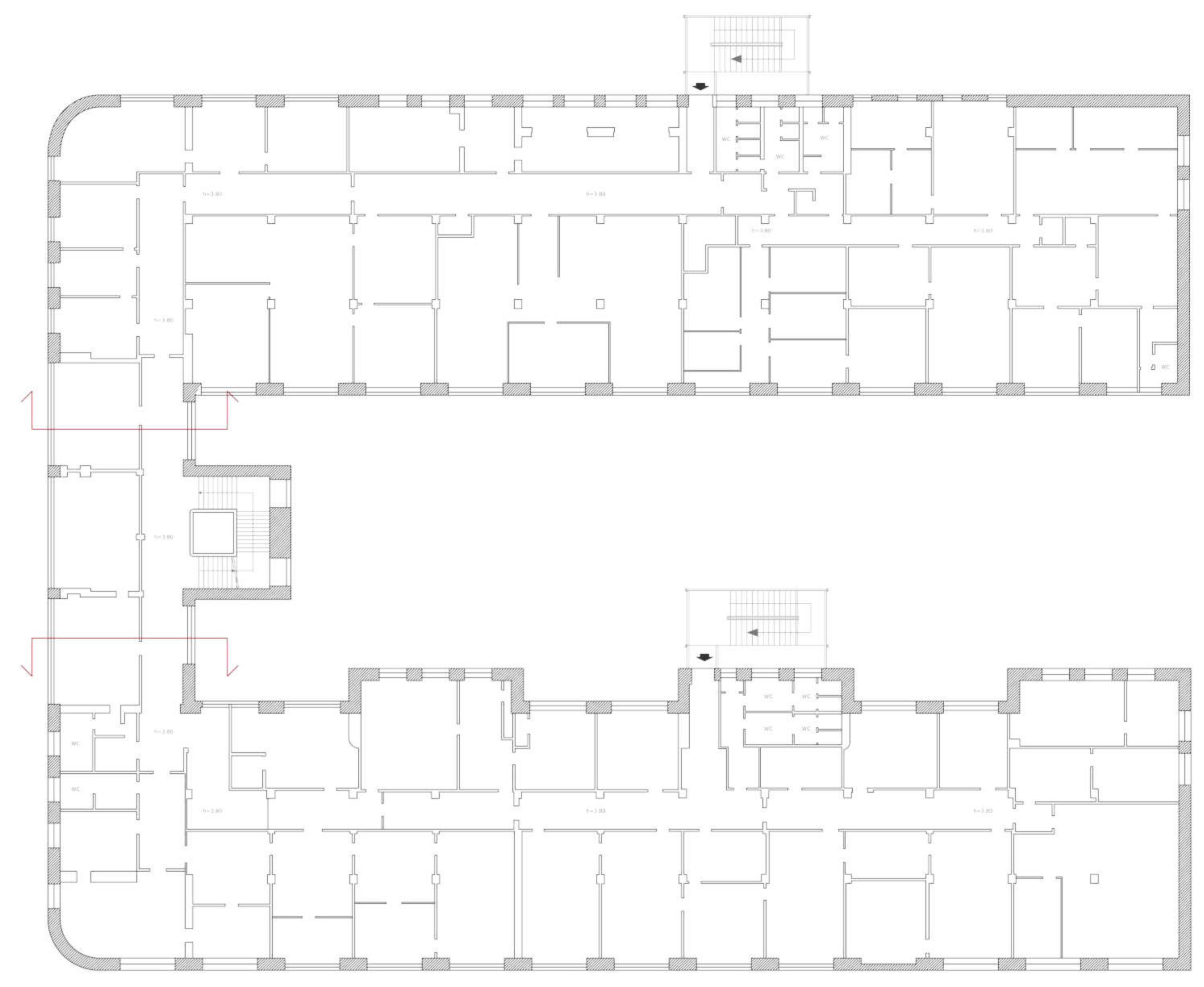

PIANO PRIMO

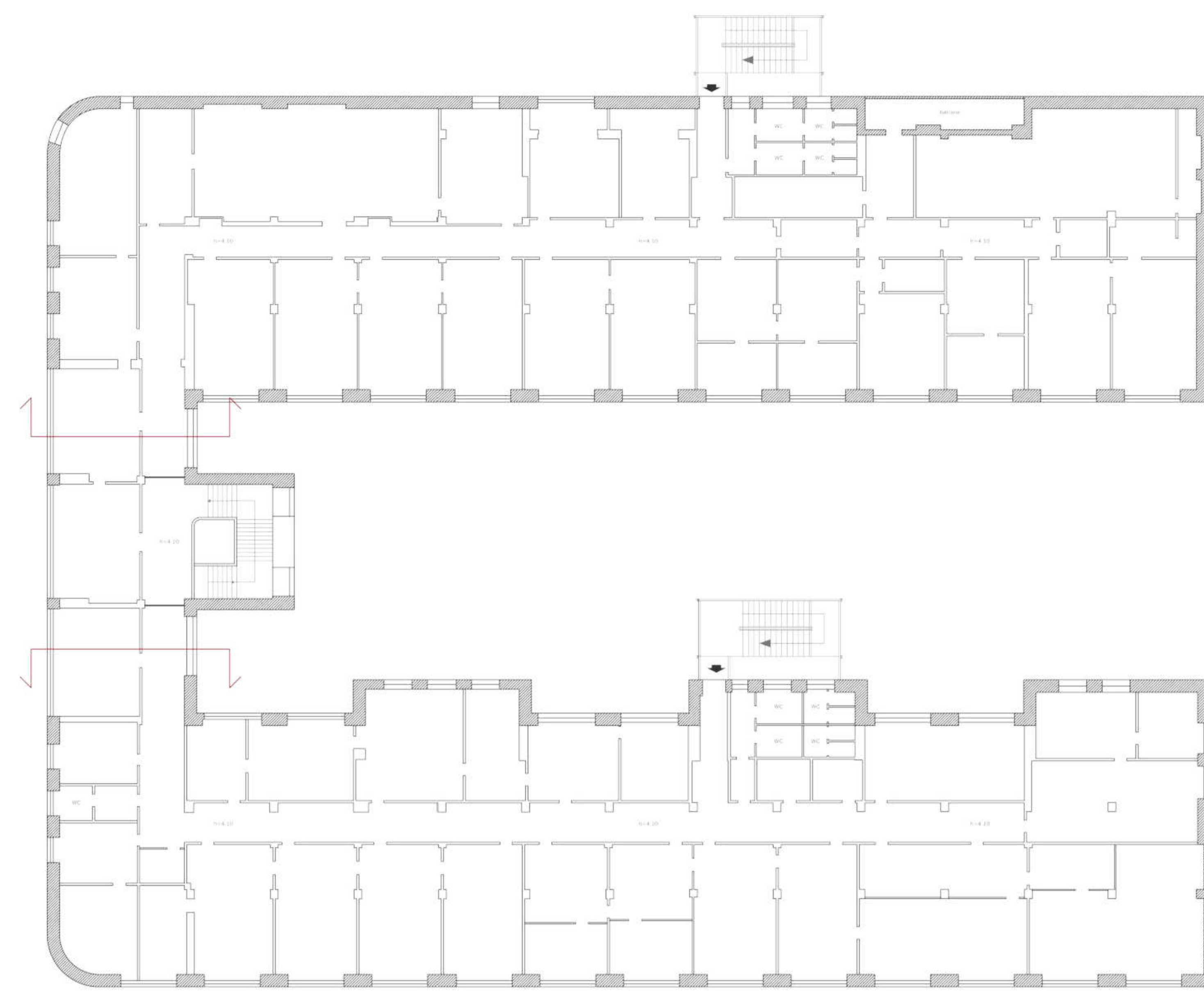

PIANO SECONDO

Piano	S.L.P. m ²	altezza m	volume m ³
interrato	2265	3.50	7927.5
terra	3107	4.75	14758.25
primo	3107	3.80	11806.6
secondo	3107	4.10	12738.7
Totale	11586		47231.05

Edificio Q - piante

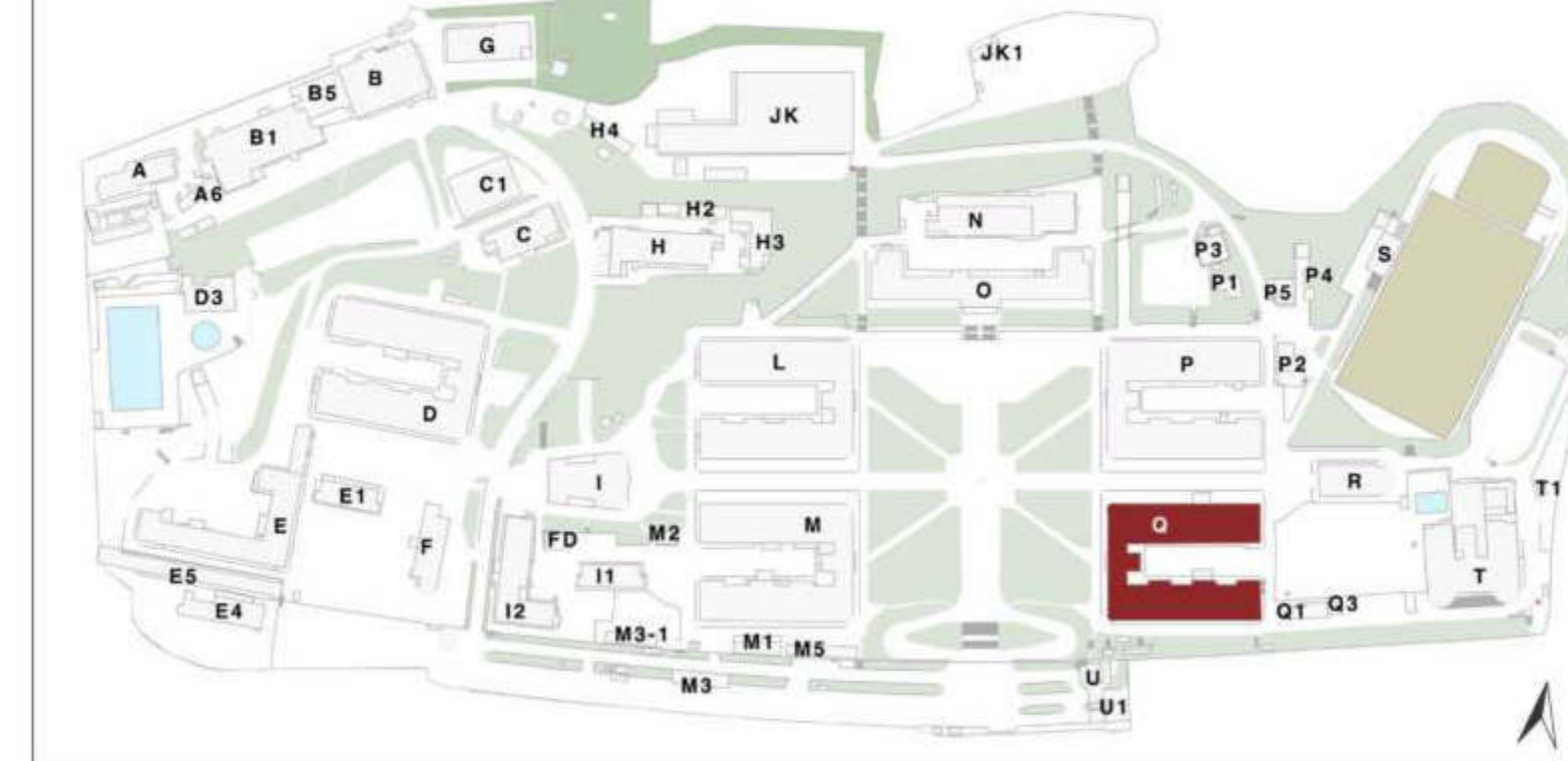

Piano Urbanistico Attuale
dell'area ex NATO di Bagnoli
Variante Occidentale al PRG:
zona n.Ab. ambito n.8

PdR EX NATO
Proposta di piano
TAVOLA EA.8.30
Rilievo fabbricato Q
piante

SCALA: 1:200 FORMATO: A0+ DATA: novembre 2017 REV.: Aprile 2018

Piano di Recupero dell'area ex NATO a Bagnoli
Variante Occidentale al PRG: zona n.Ab. amb. n.8

Consulenza scientifica e coordinamento
prof. arch. Michelangelo Russo

Progettisti incaricati
arch. Enrico Formato, progettista responsabile
arch. Anna Attademo, progettista junior
arch. Tiziana Vitello, progettista junior
dott. Agostino Grandieri, collaboratore
dott.ssa Ivana Raimo, collaboratore

Consulenze specialistiche
prof. arch. Giovanni Minna, aspetti storici
avv. Raffaella Veniero, aspetti giuridici e normativi
ing. Sergio Viparelli, aspetti di tutela del patrimonio
dott. Francesco Solima, aspetti economico-finanziari
dott. geol. Riccardo Coniparoli, aspetti geologici
dott. agr. Luca Boursier, aspetti agronomici
ing. Vincenzo Fucillo, aspetti acustici

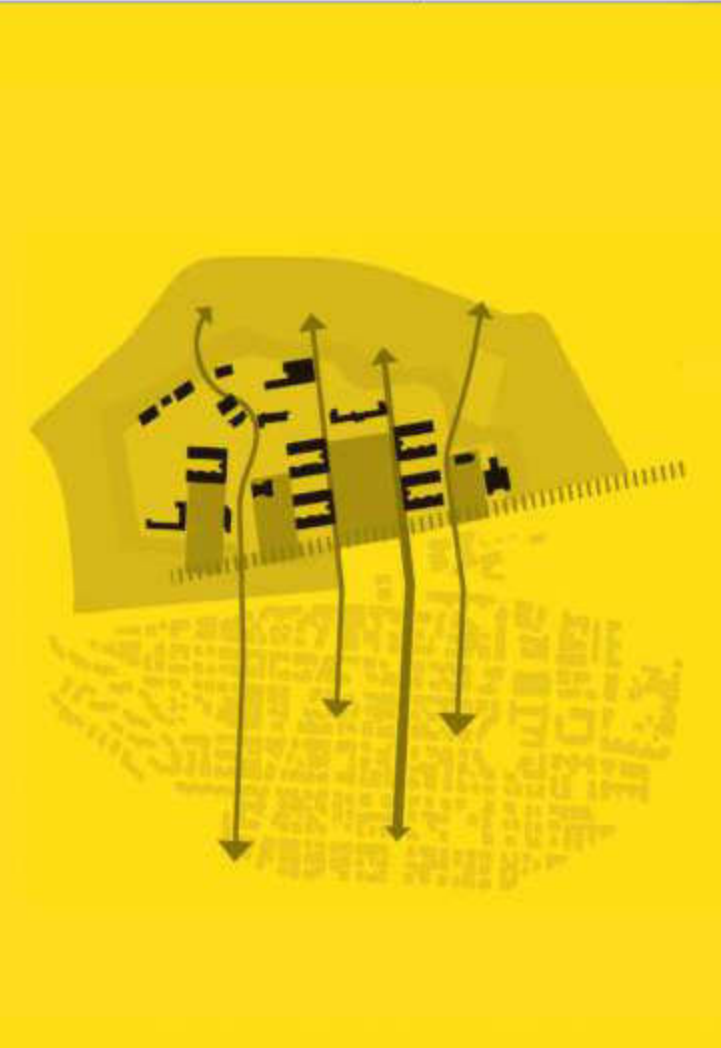

Legenda

- A finitura superficiale in laterizi a vista
- B finitura superficiale ad intonaco bianco
- C finitura superficiale ad intonaco rosso
- D serramento in ferro-finestra
- E serramento in alluminio

Piano	S.L.P. m ²	altezza m	volume m ³
interrato	2265	3.50	7927.5
terra	3107	4.75	14758.25
primo	3107	3.80	11806.6
secondo	3107	4.10	12738.7
Totale	11586		47231.05

Edificio Q - prospetti e sezioni

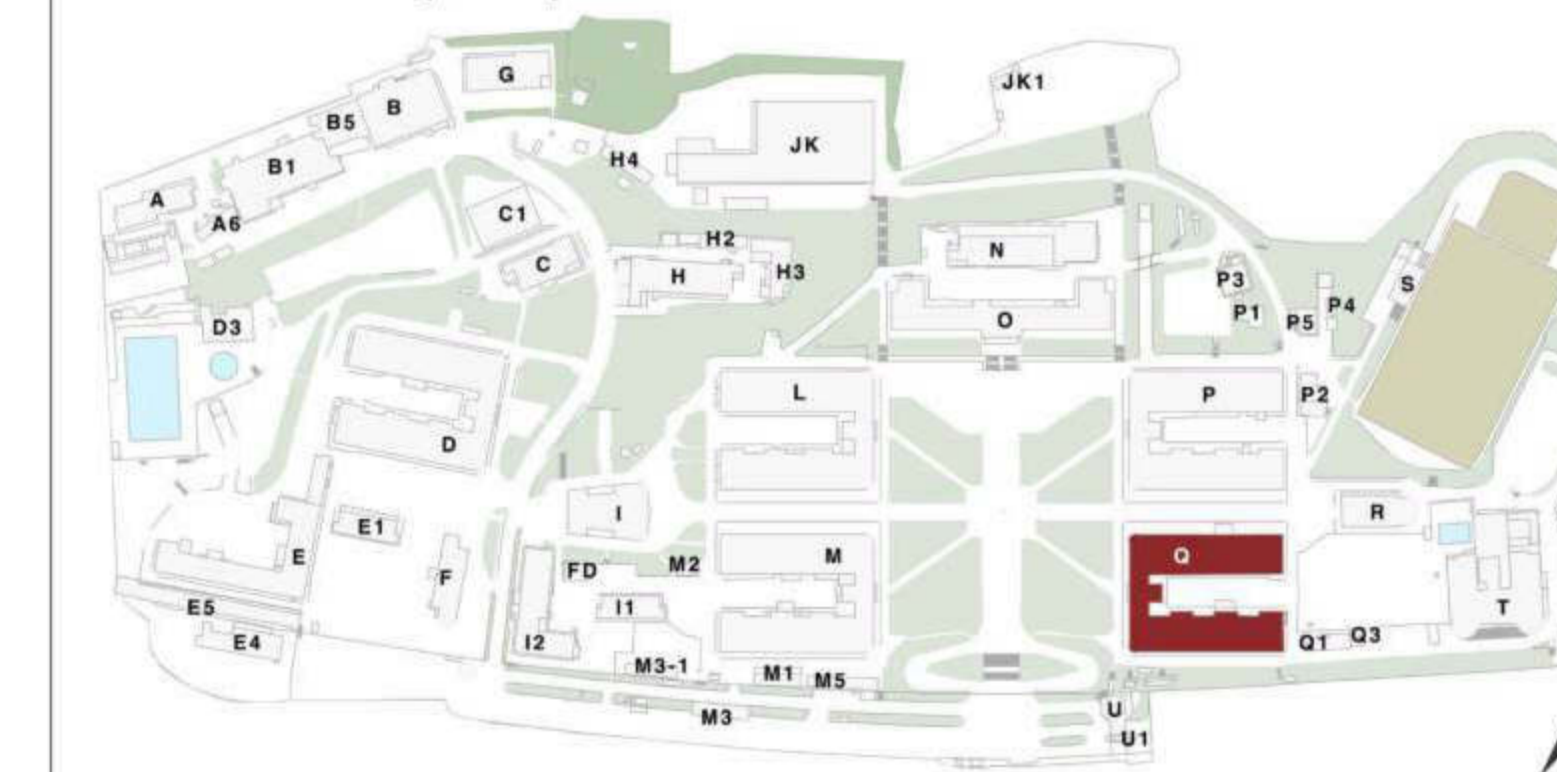

STATO ATTUALE
Prospetto nord nella corte



STATO ATTUALE
Prospetto posteriore



STATO ATTUALE
Prospetto sud nella corte



STATO AL 1938
Prospetto nord nella corte

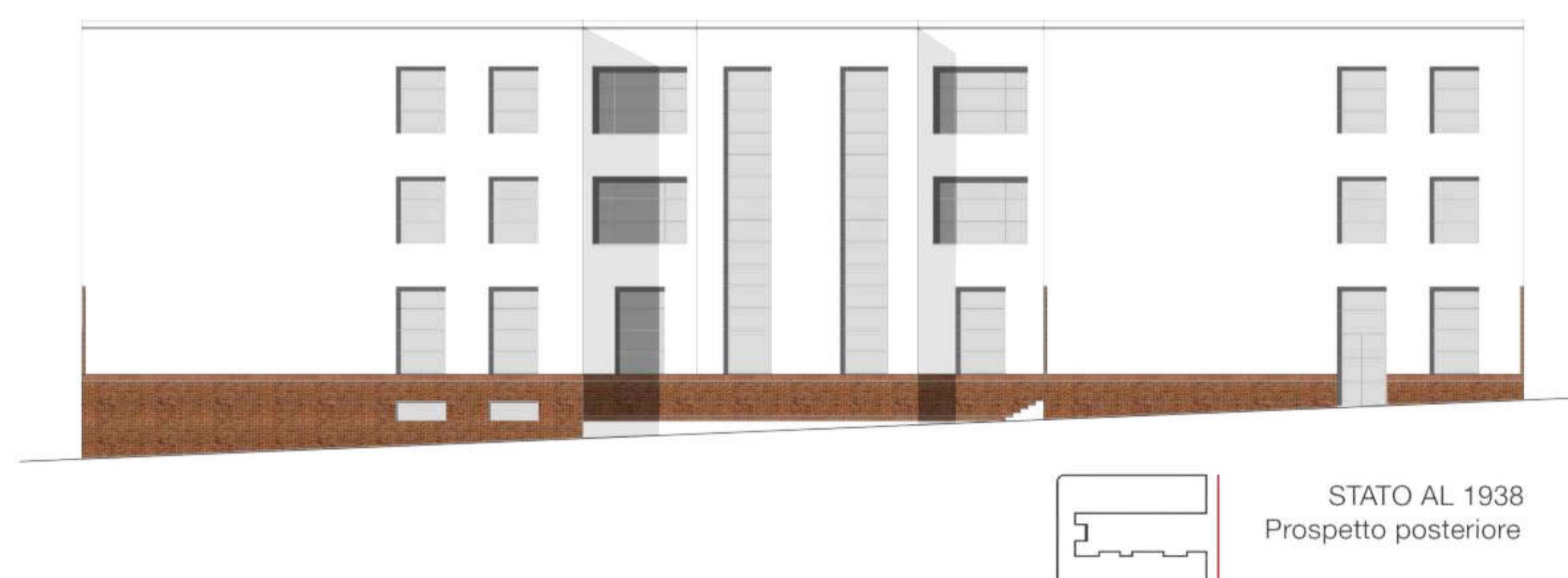

STATO AL 1938
Prospetto posteriore

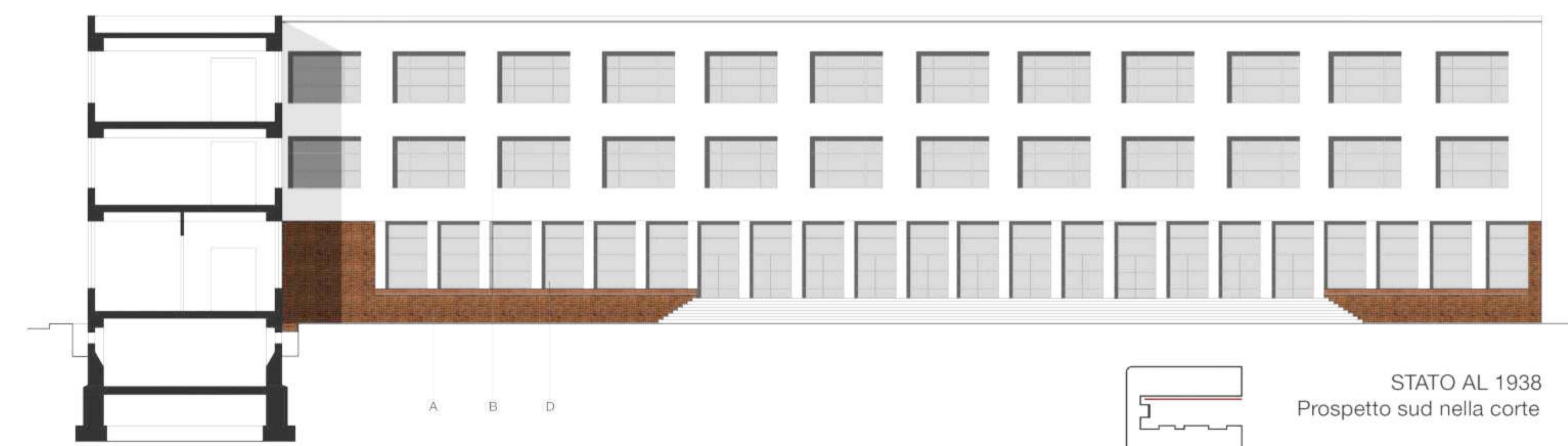

STATO AL 1938
Prospetto sud nella corte

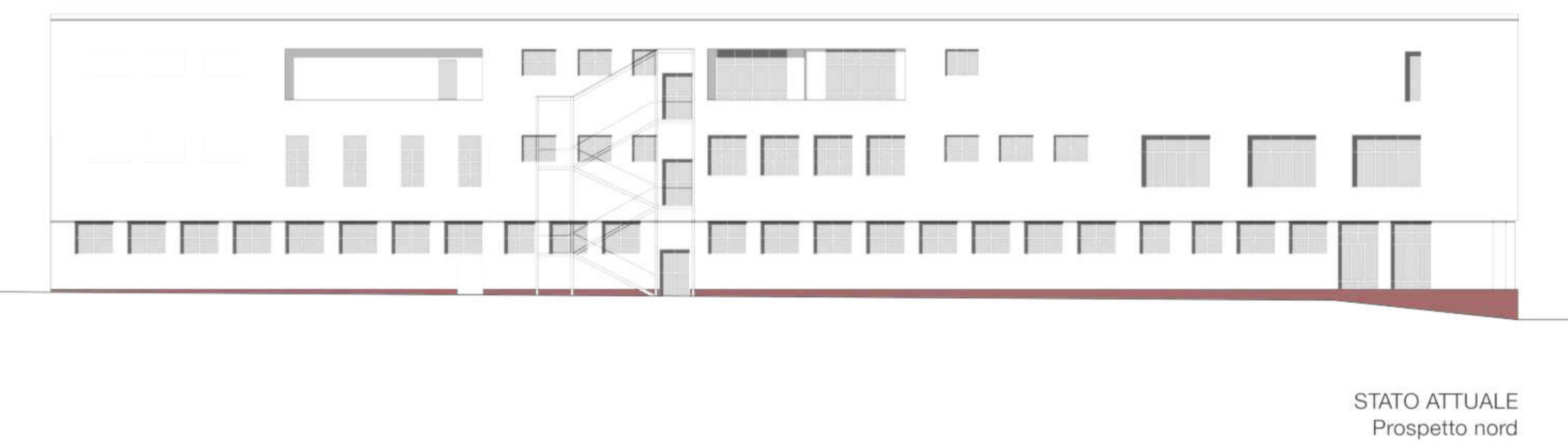

STATO ATTUALE
Prospetto nord



STATO ATTUALE
Prospetto anteriore

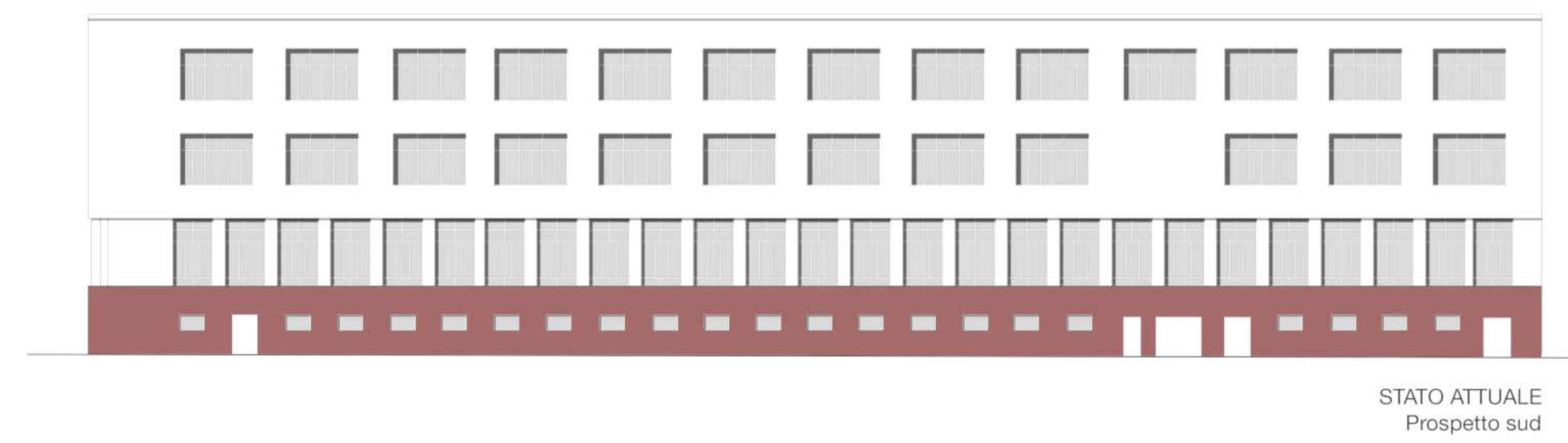

STATO ATTUALE
Prospetto sud

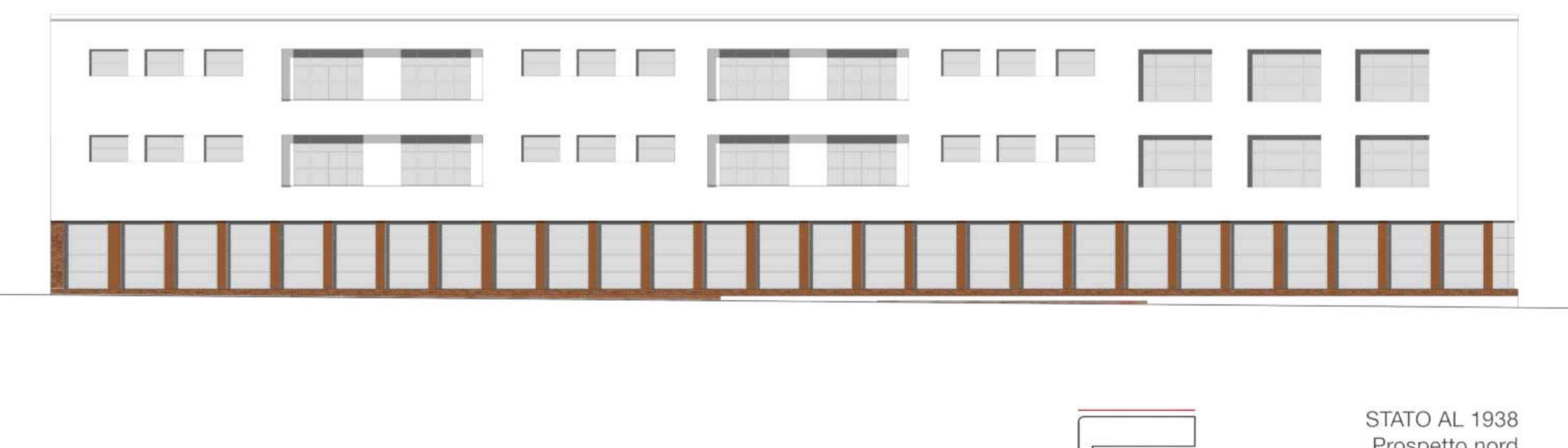

STATO AL 1938
Prospetto nord



STATO AL 1938
Prospetto anteriore

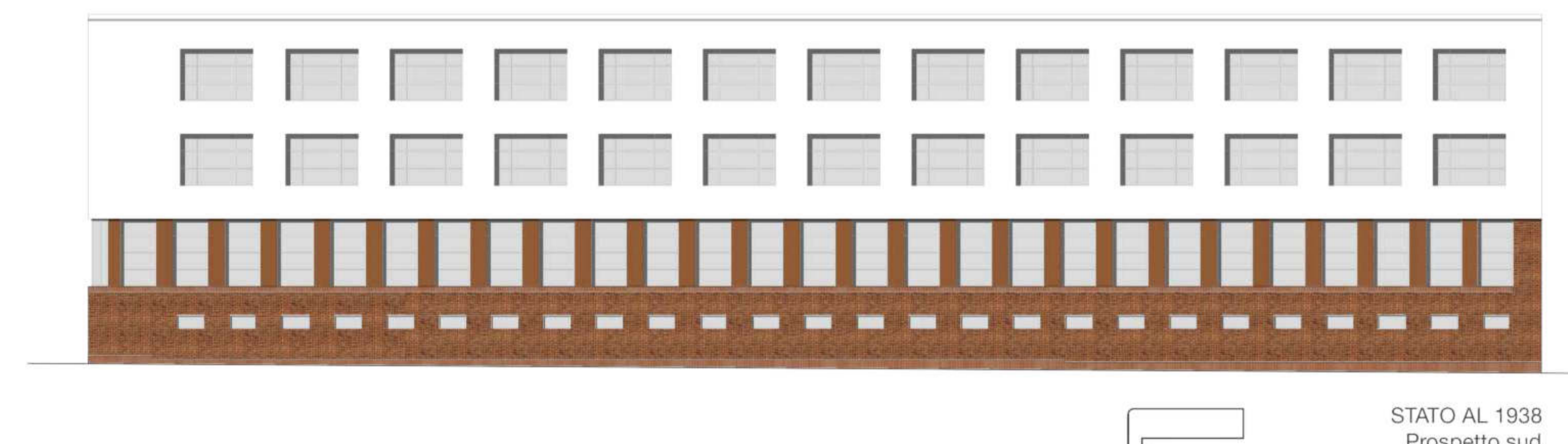

STATO AL 1938
Prospetto sud



Piano Urbanistico Attuale
dell'area ex NATO di Bagnoli
Variante Occidentale al PRG:
zona n.Ab. ambito n.8

PdR EX NATO
Proposta di piano
TAVOLA EA.8.31
Rilievo fabbricato Q
prospetti

SCALA: 1:200 FORMATO: A0+ DATA: novembre 2017 REV.: Aprile 2018

Piano di Recupero dell'area ex NATO a Bagnoli
Variante Occidentale al PRG: zona n.Ab. amb. n.8

Consulenza scientifica e coordinamento
prof. arch. Michelangelo Russo

Progettisti incaricati
arch. Enrico Formato, progettista responsabile
arch. Anna Athademo, progettista junior
arch. Tiziana Villiello, progettista junior
dott. Agostino Granaliero, collaboratore
dott.ssa Ivana Raimo, collaboratore

Consulenze specialistiche
prof. arch. Giovanni Menna, aspetti storici
avv. Raffaella Veniero, aspetti giuridici e normativi
ing. Sergio Viparelli, aspetti di tutela del patrimonio
dott. Francesco Solima, aspetti economico-finanziari
dott. geol. Riccardo Caniparoli, aspetti geologici
dott. agr. Luca Boursier, aspetti agronomici
ing. Vincenzo Fucillo, aspetti acustici

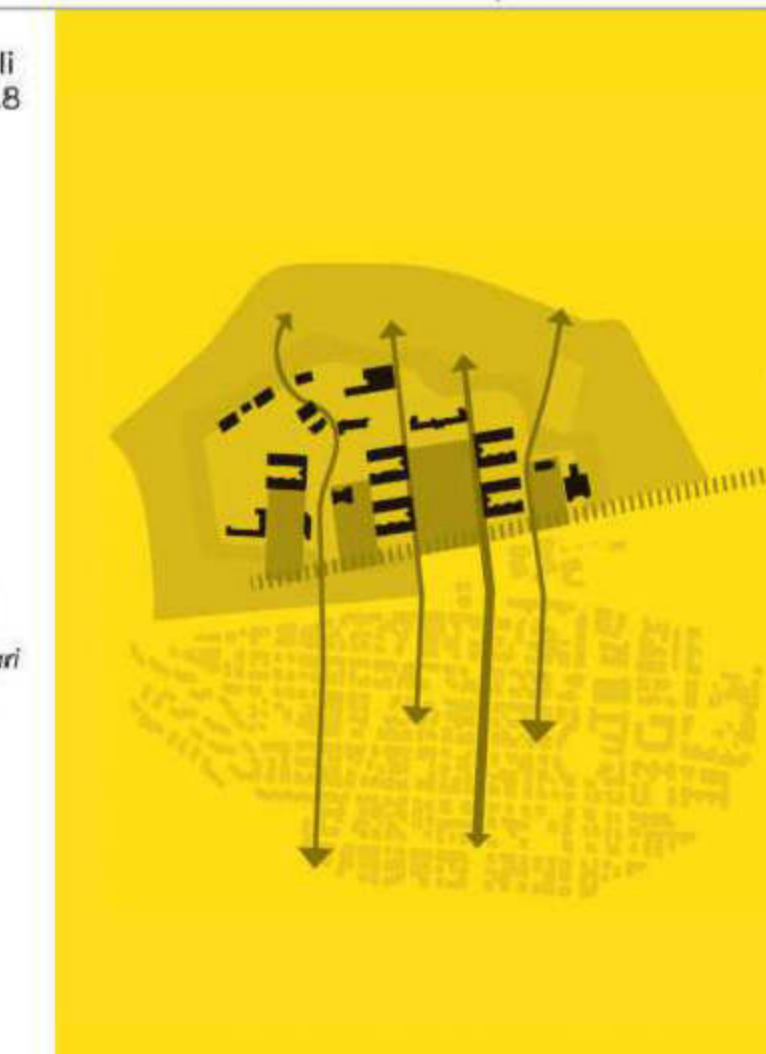

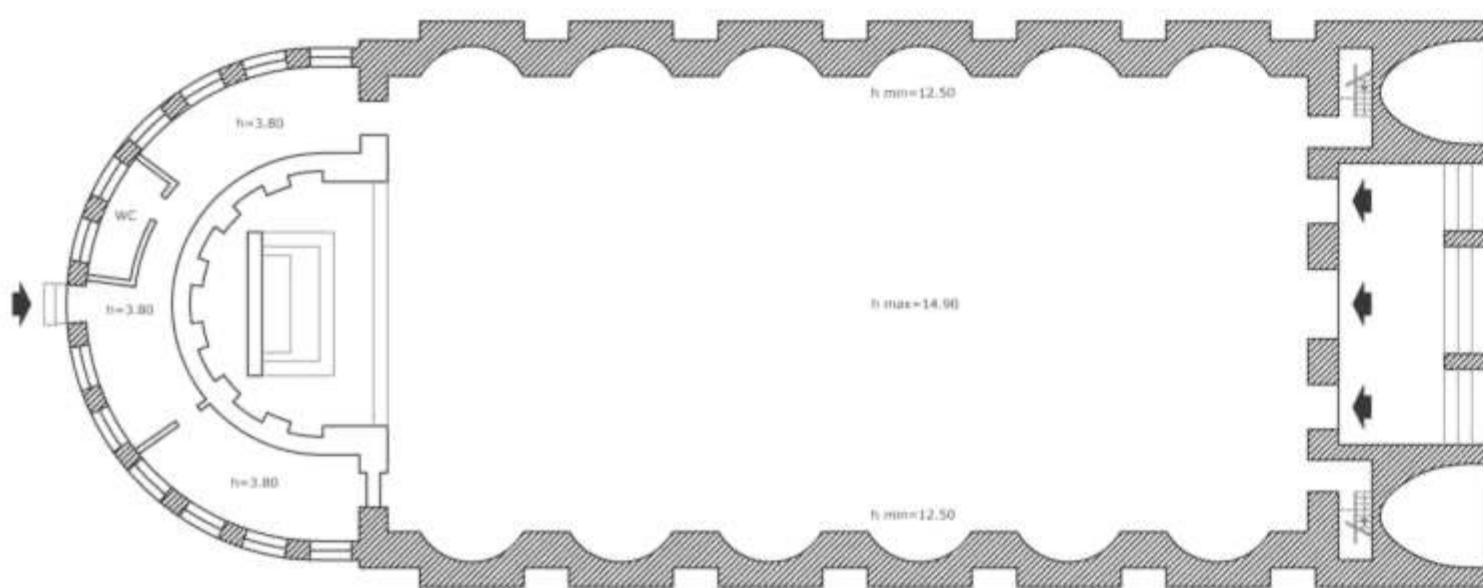

PIANO TERRA

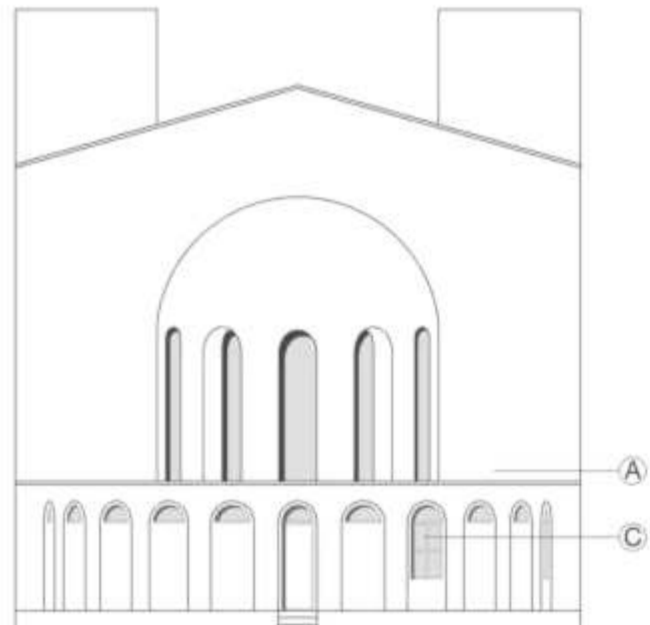
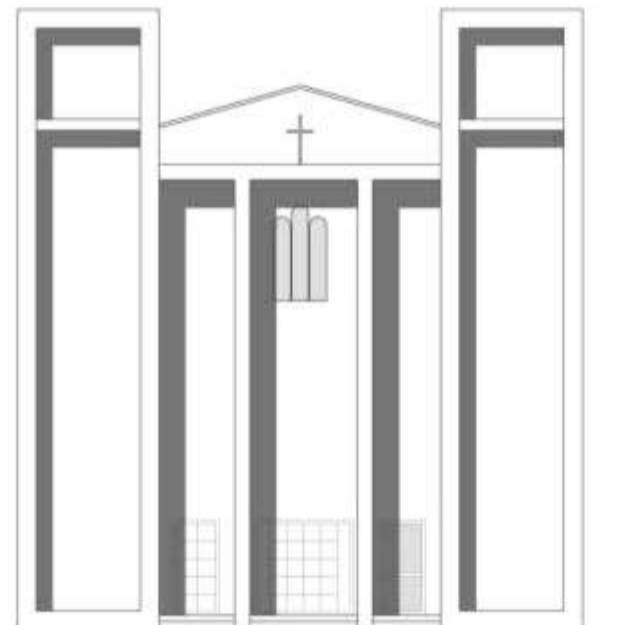
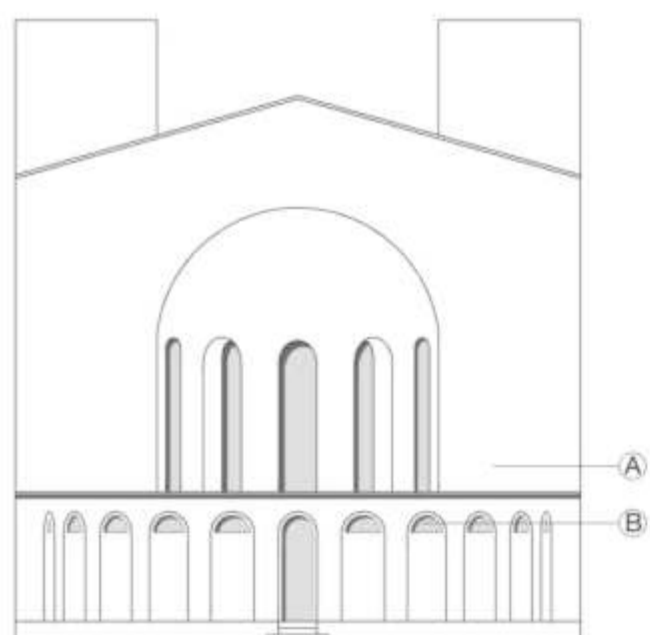
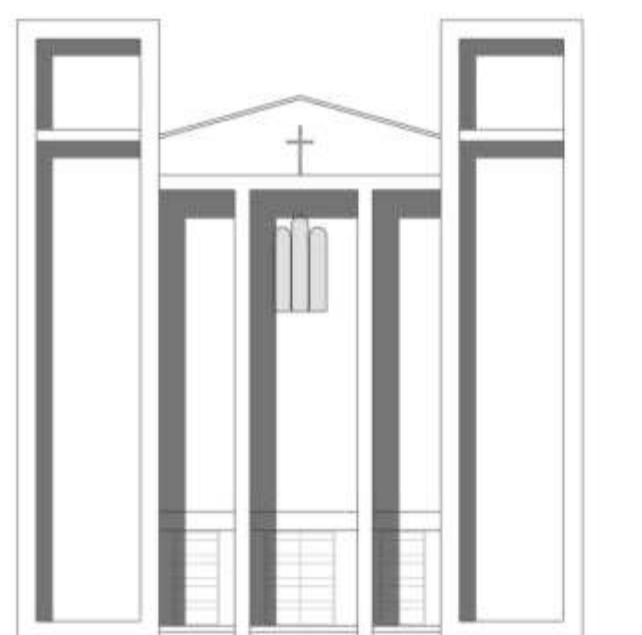
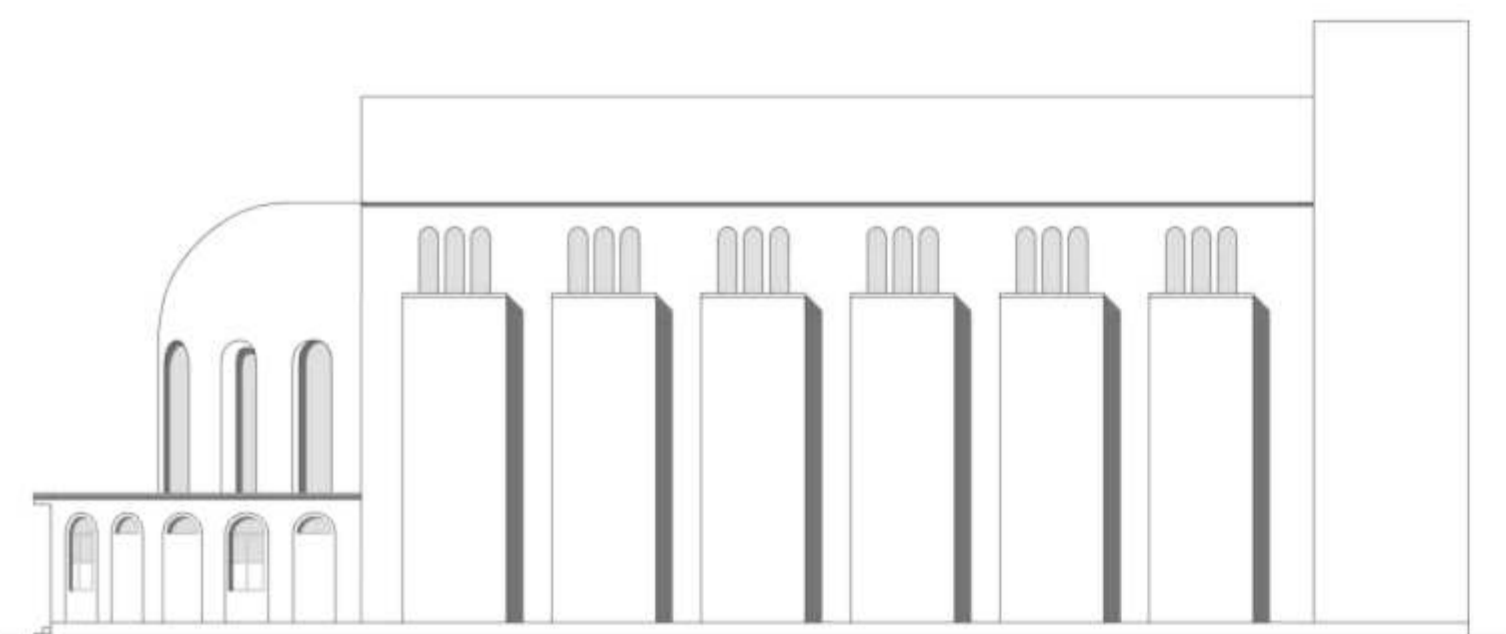
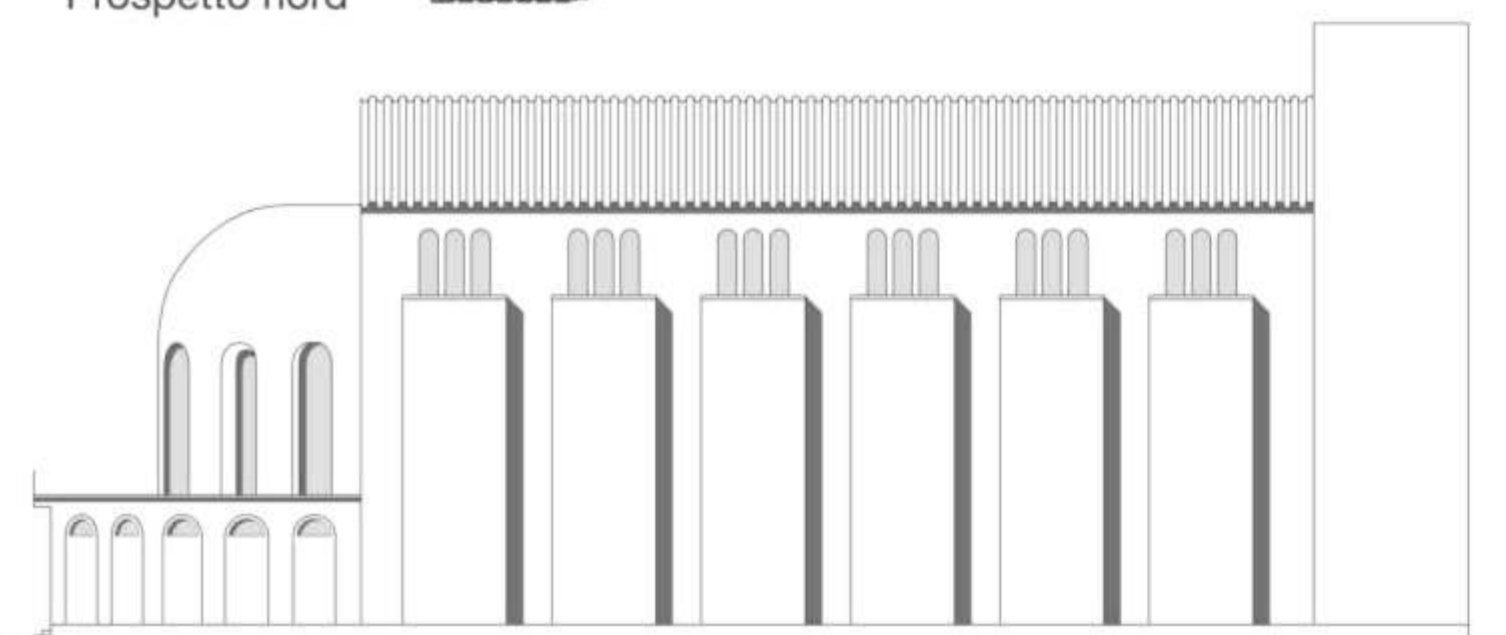
STATO ATTUALE
Prospetto posterioreSTATO ATTUALE
Prospetto principaleSTATO AL 1938
Prospetto posterioreSTATO AL 1938
Prospetto principaleSTATO ATTUALE
Prospetto nordSTATO AL 1938
Prospetto nord

Legenda

- A finitura superficiale ad intonaco bianco
- B serramento in ferro-finestra
- C serramento in alluminio

Piano	S.L.P. m ²	altezza m	volume m ³
terra	528	10.4	5491.2
Totale	528	10.4	5491.2

Edificio R - piante e prospetti

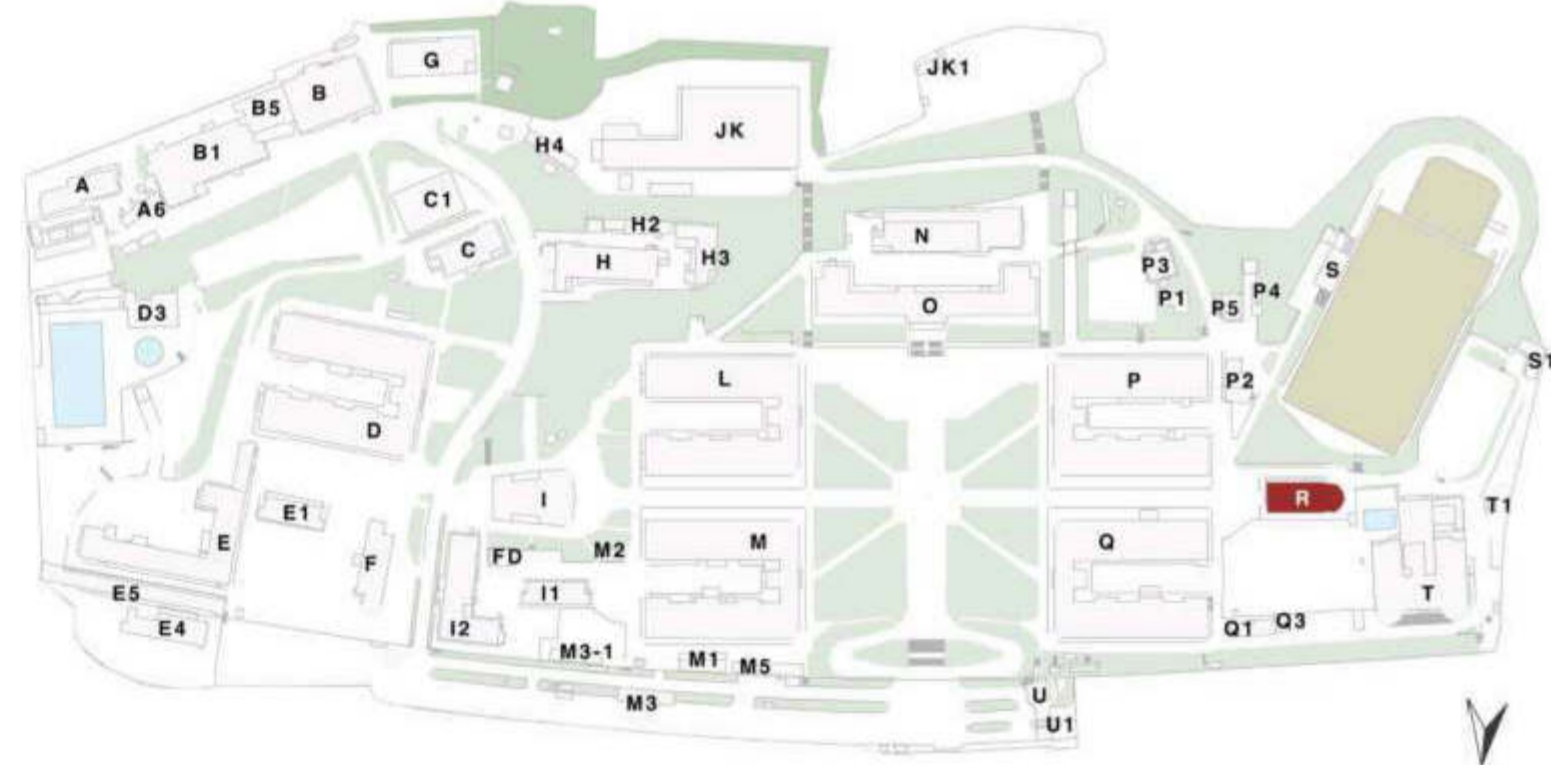

Piano Urbanistico Attuativo
dell'area ex NATO di Bagnoli
Variante Occidentale al PRG:
zona nAb, ambito n.8

PdR EX NATO

Proposta di piano

TAVOLA EA.8.32
Rilievo fabbricato R

SCALA: 1:200

FORMATO: A2+

DATA: novembre 2017

REV.: Aprile 2018

Piano di Recupero dell'area ex NATO a Bagnoli
Variante Occidentale al PRG: zona nAb, amb. n.8

Consulenza scientifica e coordinamento
prof. arch. Michelangelo Russo

Progettisti incaricati
arch. Enrico Formato, *progettista responsabile*
arch. Anna Attademo, *progettista junior*
arch. Tiziana Vitiello, *progettista junior*
dott. Agostino Granatiero, *collaboratore*
dott.ssa Ivana Raimo, *collaboratore*

Consulenze specialistiche
prof. arch. Giovanni Menna, *aspetti storici*
avv. Raffaella Veniero, *aspetti giuridici e normativi*
ing. Sergio Viparelli, *aspetti di tutela del patrimonio*
dott. Francesco Solima, *aspetti economico-finanziari*
dott. geol. Riccardo Caniparoli, *aspetti geologici*
dott. agr. Luca Boursier, *aspetti agronomici*
ing. Vincenzo Fuccillo, *aspetti acustici*



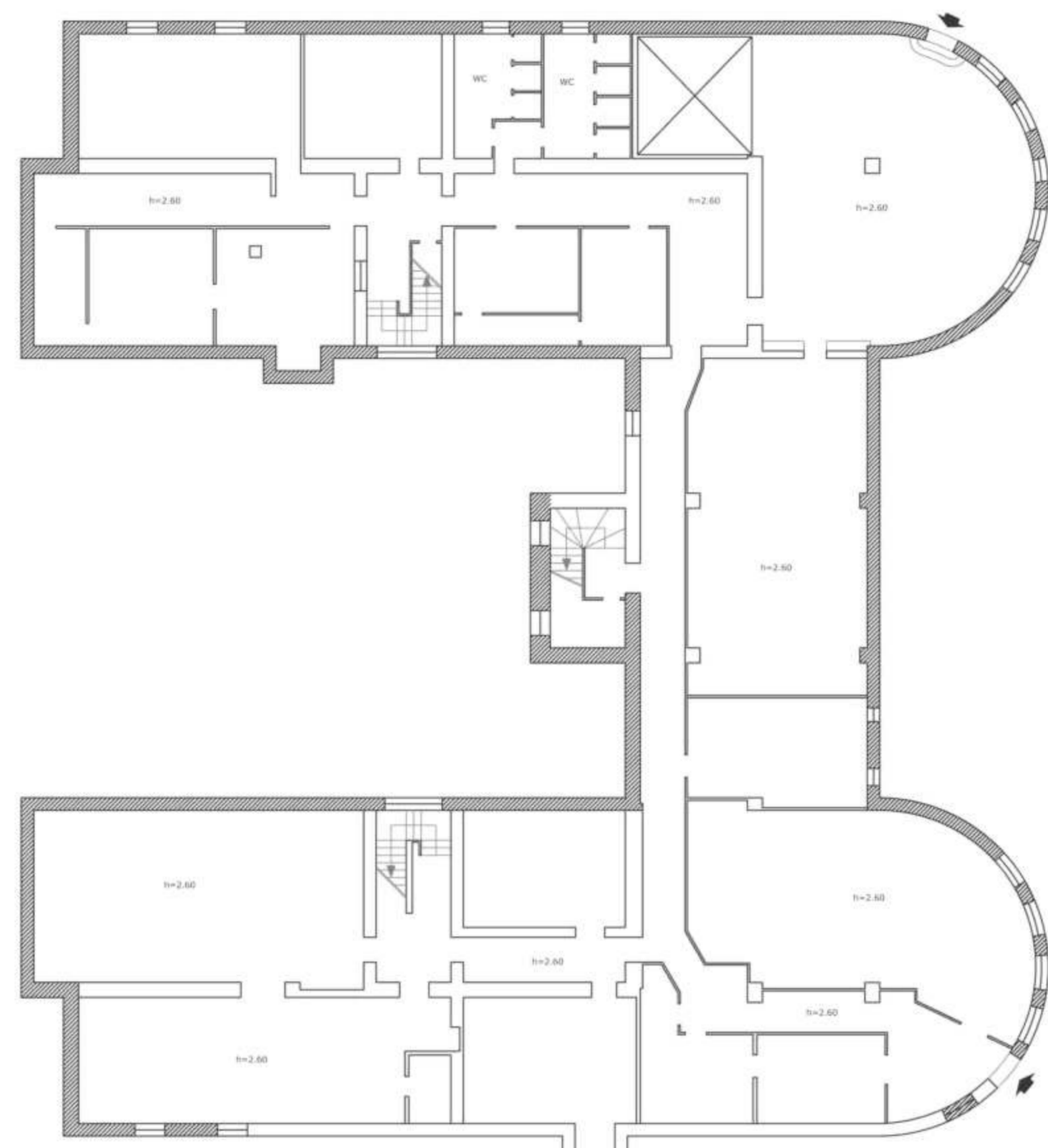

PIANO INTERRATO

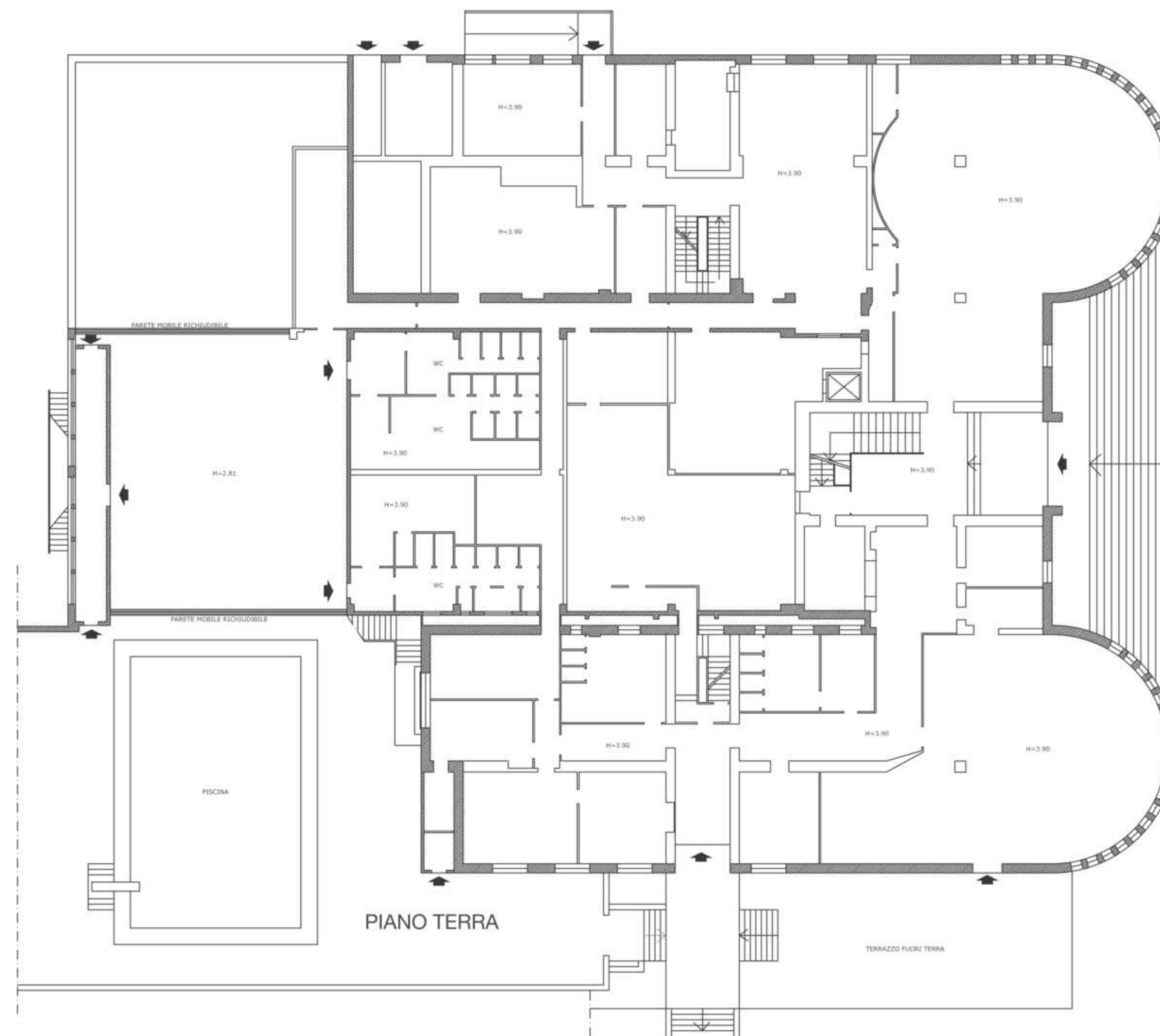

PIANO TERRA

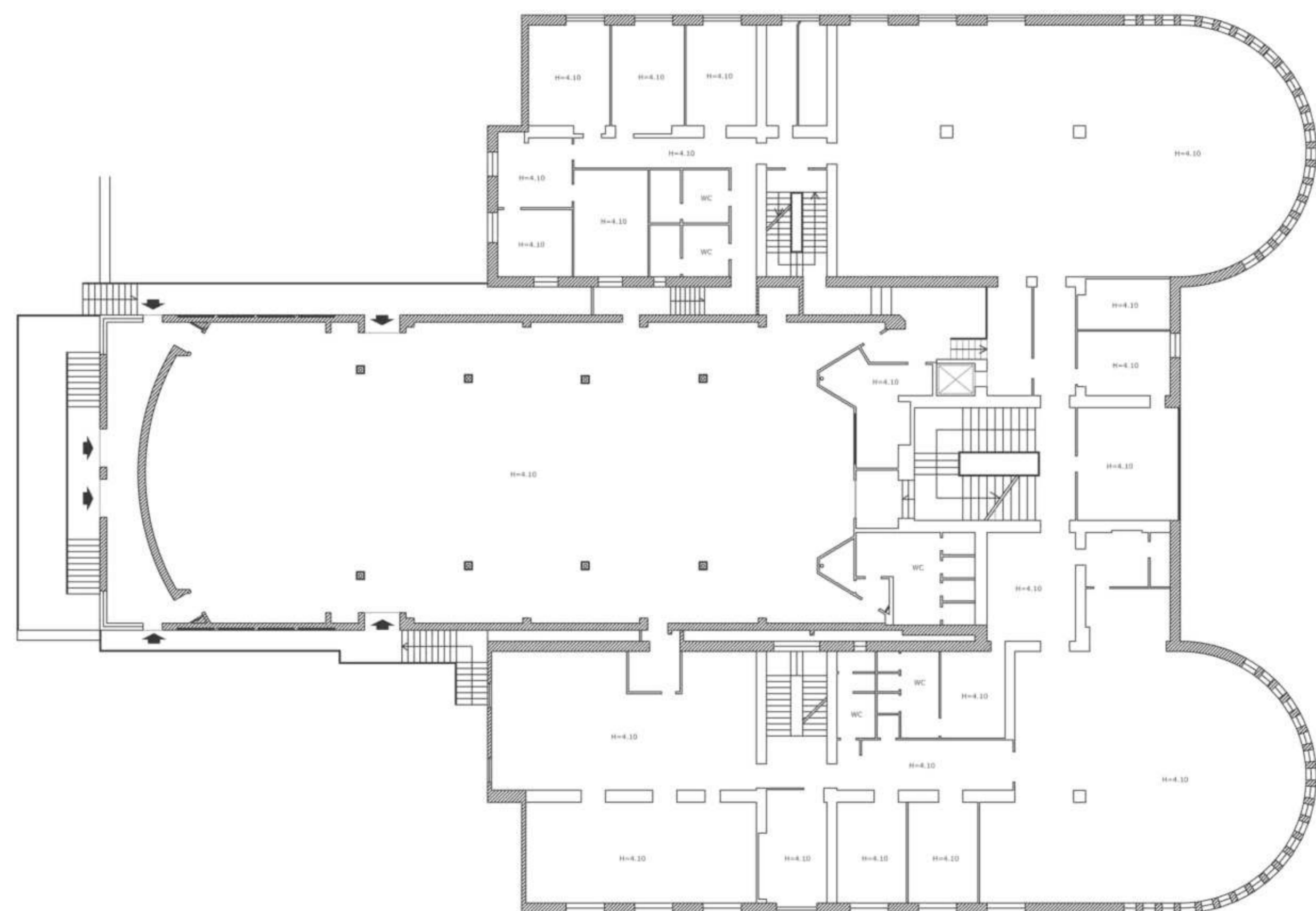

PIANO PRIMO

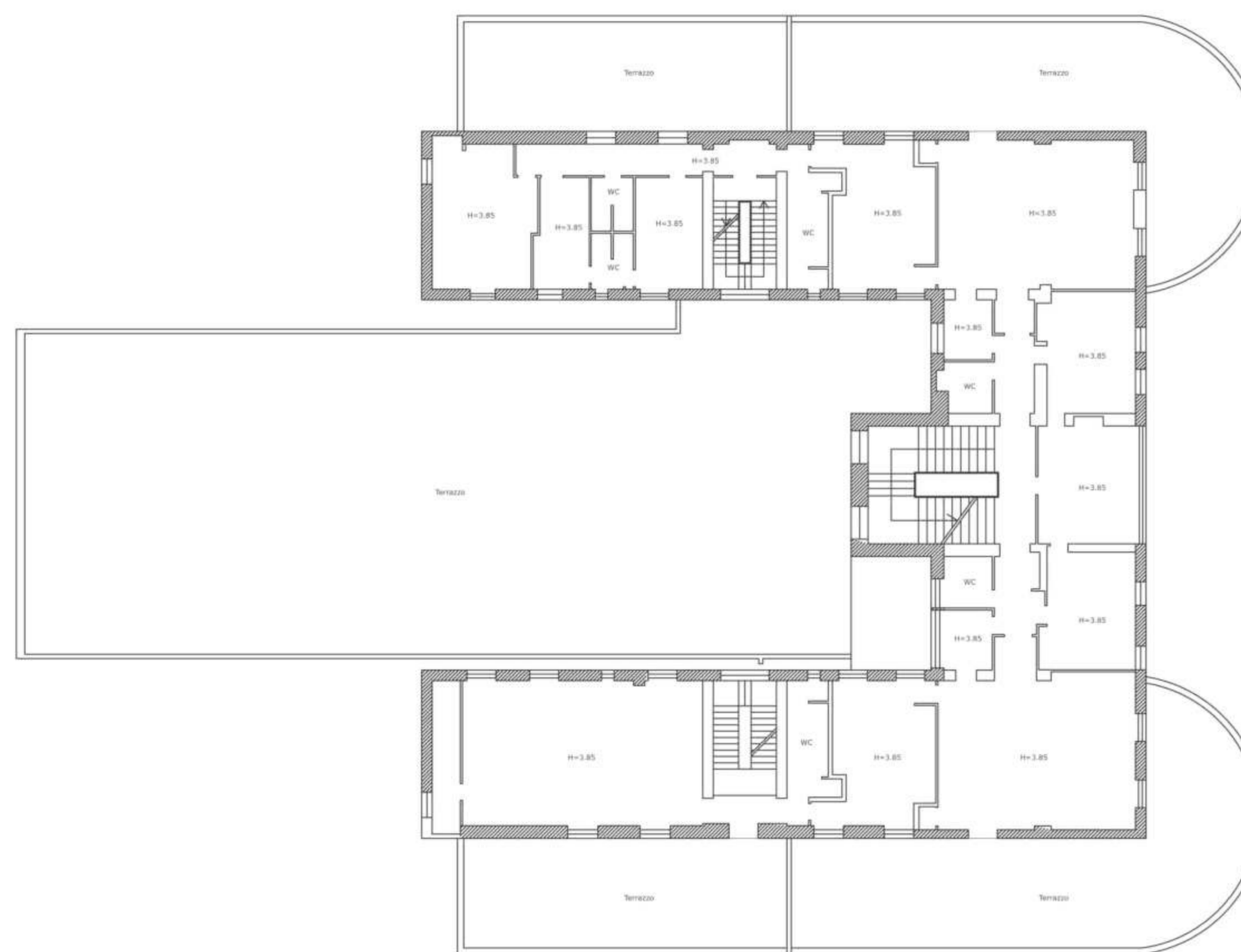

PIANO SECONDO

Piano	S.L.P. m ²	h. media m	volume m ³
interrato	1258	2.6	3270.8
terra	2400	3.35	8040
primo	1986	4.1	8142.6
secondo	755	3.85	2906.75
Totale	6399		22360.15

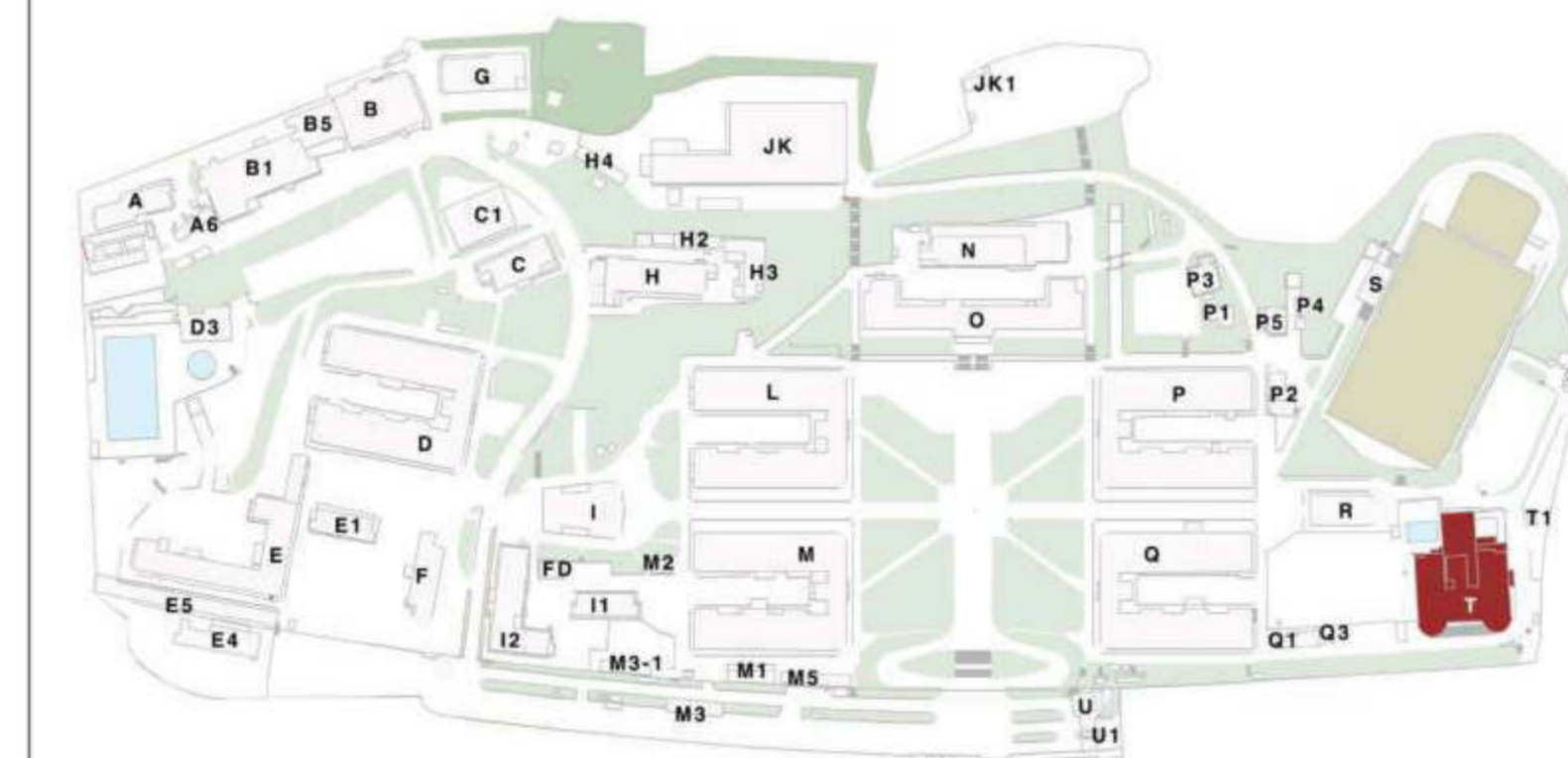

Piano Urbanistico Attuativo dell'area ex NATO di Bagnoli Variante Occidentale al PRG: zona nAb, ambito n.8

PdR EX NATO

Proposta di piano

TAVOLA EA.8.33

Rilievo fabbricato T

piante

SCALA: 1:200 FORMATO: A1+ DATA: novembre 2017 REV.: Aprile 2018

Piano di Recupero dell'area ex NATO a Bagnoli Variante Occidentale al PRG: zona nAb, amb. n.8

Consulenza scientifica e coordinamento
prof. arch. Michelangelo Russo

Progettisti incaricati
arch. Enrico Formato, *progettista responsabile*
arch. Anna Attademo, *progettista junior*
arch. Tiziana Vitiello, *progettista junior*
dott. Agostino Granatiero, *collaboratore*
dott.ssa Ivana Raimo, *collaboratore*

Consulenze specialistiche
prof. arch. Giovanni Menna, *aspetti storici*
avv. Raffaella Veniero, *aspetti giuridici e normativi*
ing. Sergio Viparelli, *aspetti di tutela del patrimonio*
dott. Francesco Solima, *aspetti economico-finanziari*
dott. geol. Riccardo Cariparoli, *aspetti geologici*
dott. agr. Luca Boursier, *aspetti agronomici*
ing. Vincenzo Fucillo, *aspetti acustici*

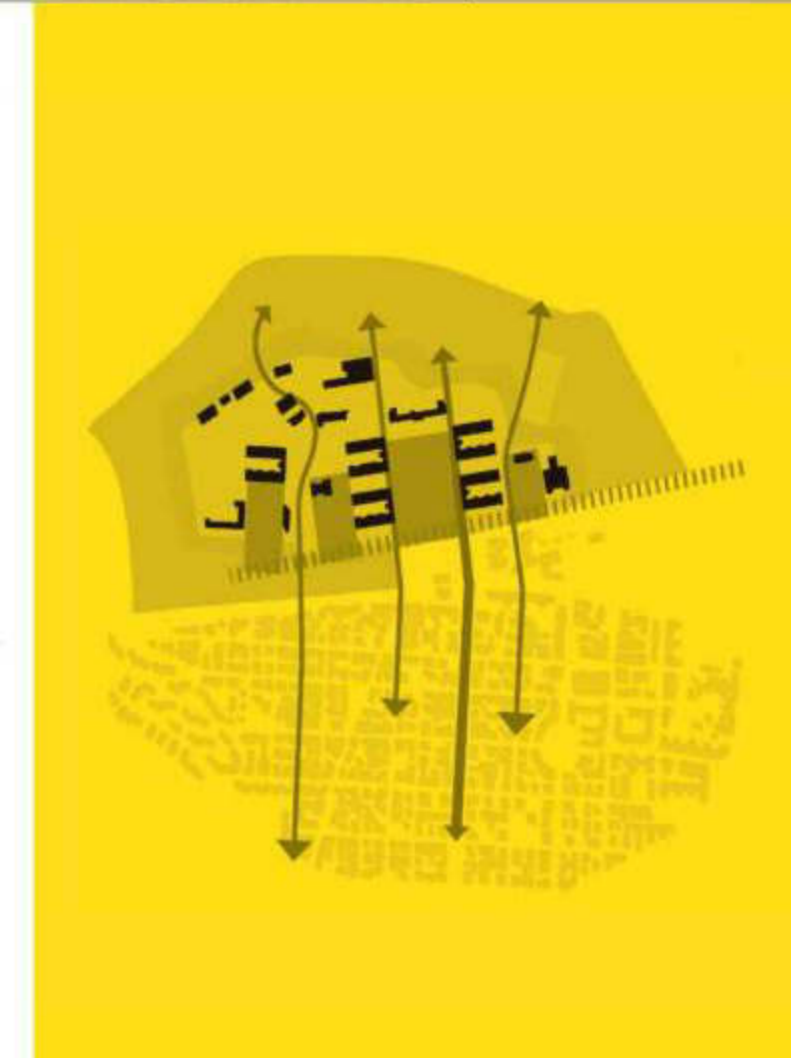

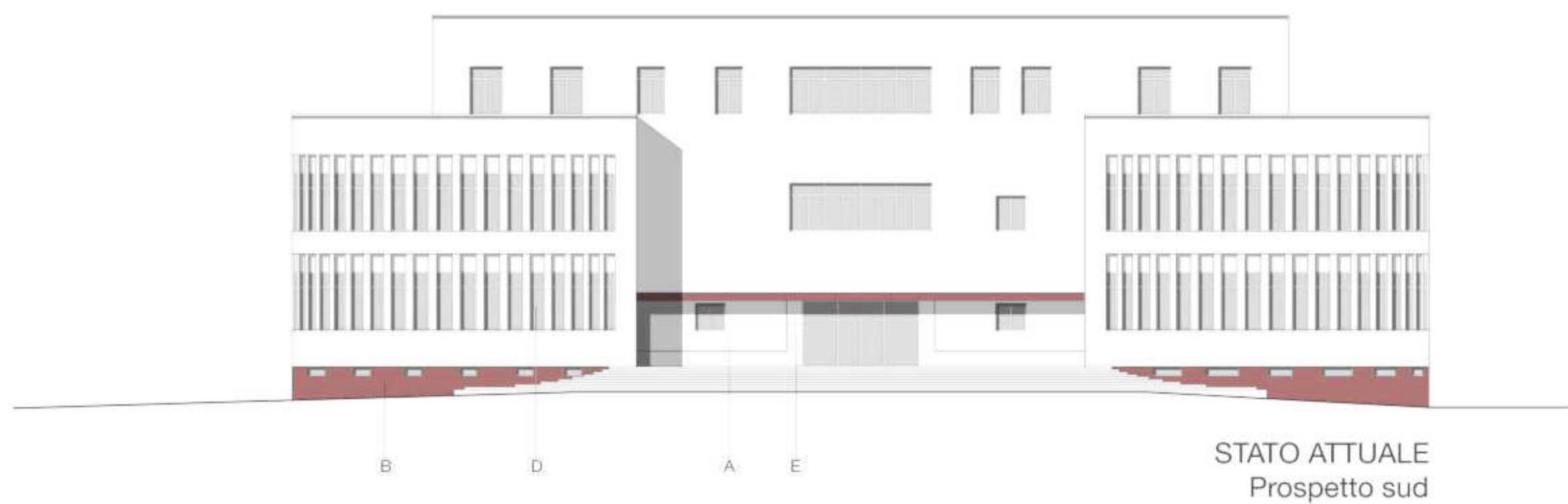

STATO ATTUALE
Prospetto sud

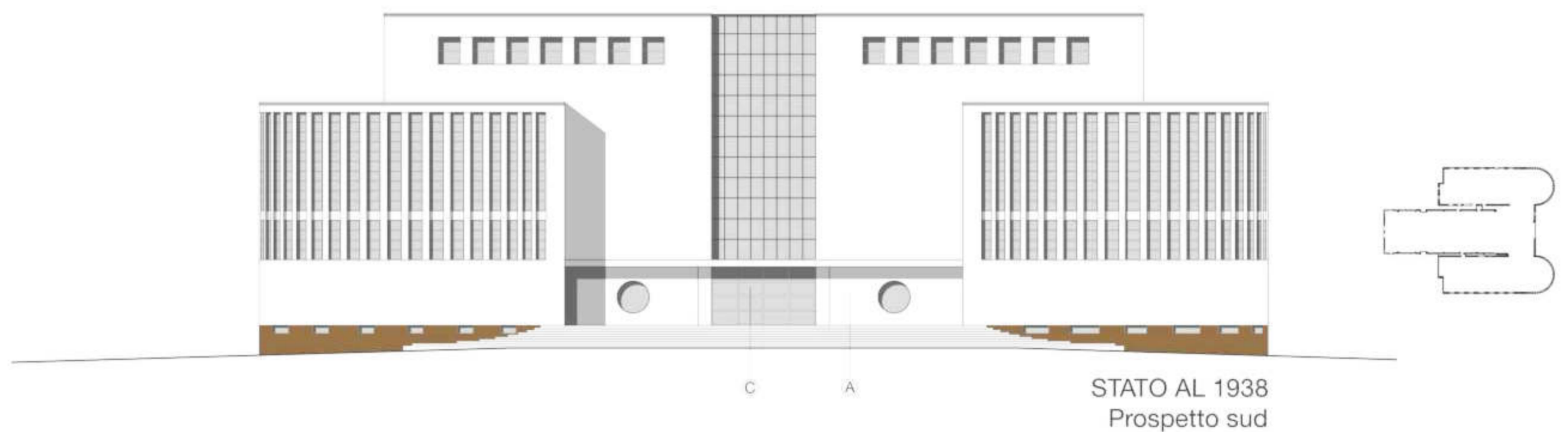

STATO AL 1938
Prospetto sud

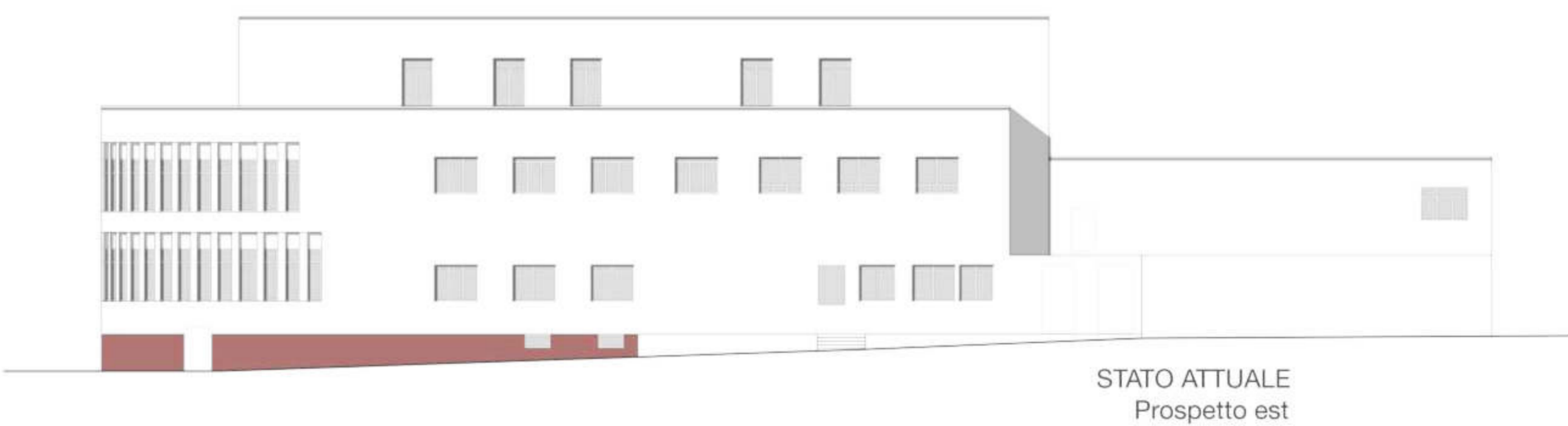

STATO ATTUALE
Prospetto est

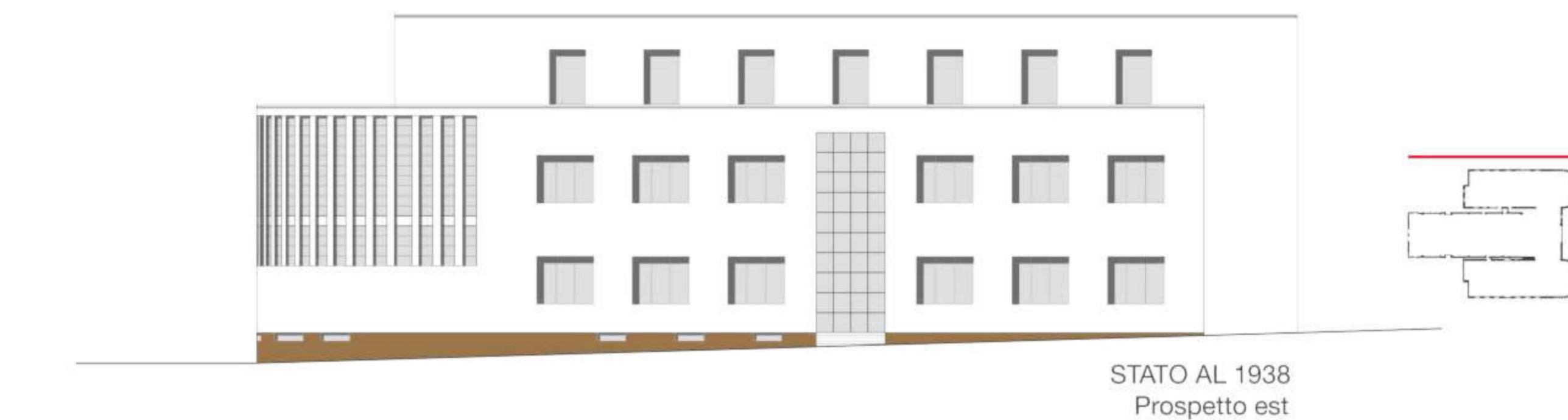

STATO AL 1938
Prospetto est

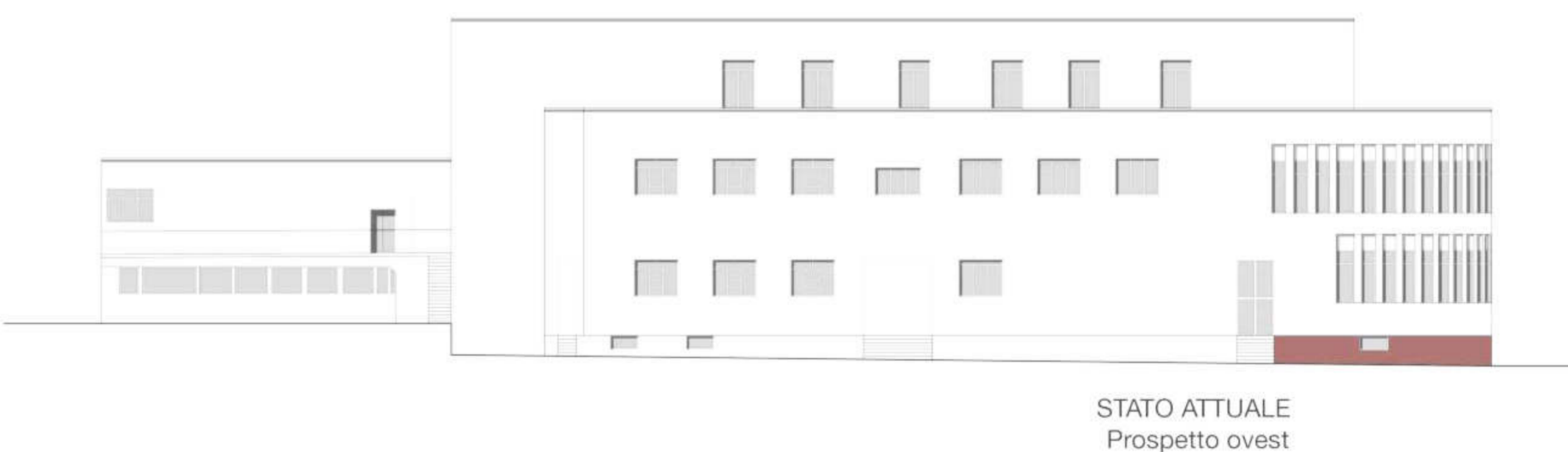

STATO ATTUALE
Prospetto ovest

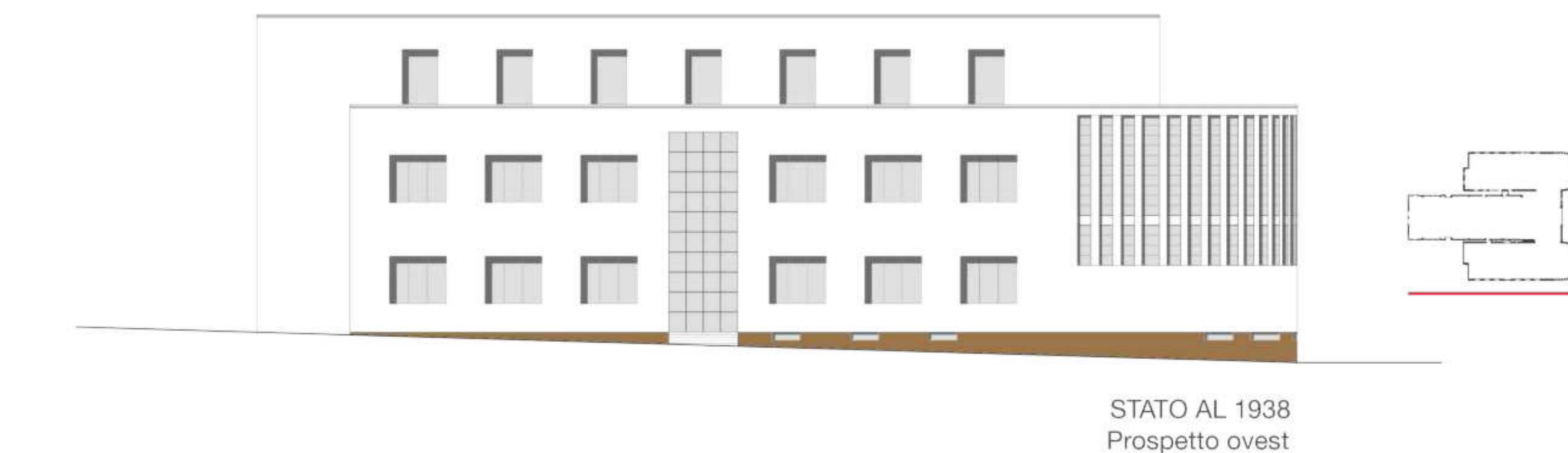

STATO AL 1938
Prospetto ovest

Legenda

- A finitura superficiale ad intonaco bianco
- B finitura superficiale ad intonaco rosso
- C serramento in ferro-finestra
- D serramento in alluminio
- E rivestimento in mattoni

Piano	S.L.P. m ²	h. media m	volume m ³
interrato	1258	2.6	3270.8
terra	2400	3.35	8040
primo	1986	4.1	8142.6
secondo	755	3.85	2906.75
Totale	6399		22360.15

Edificio T - prospetti

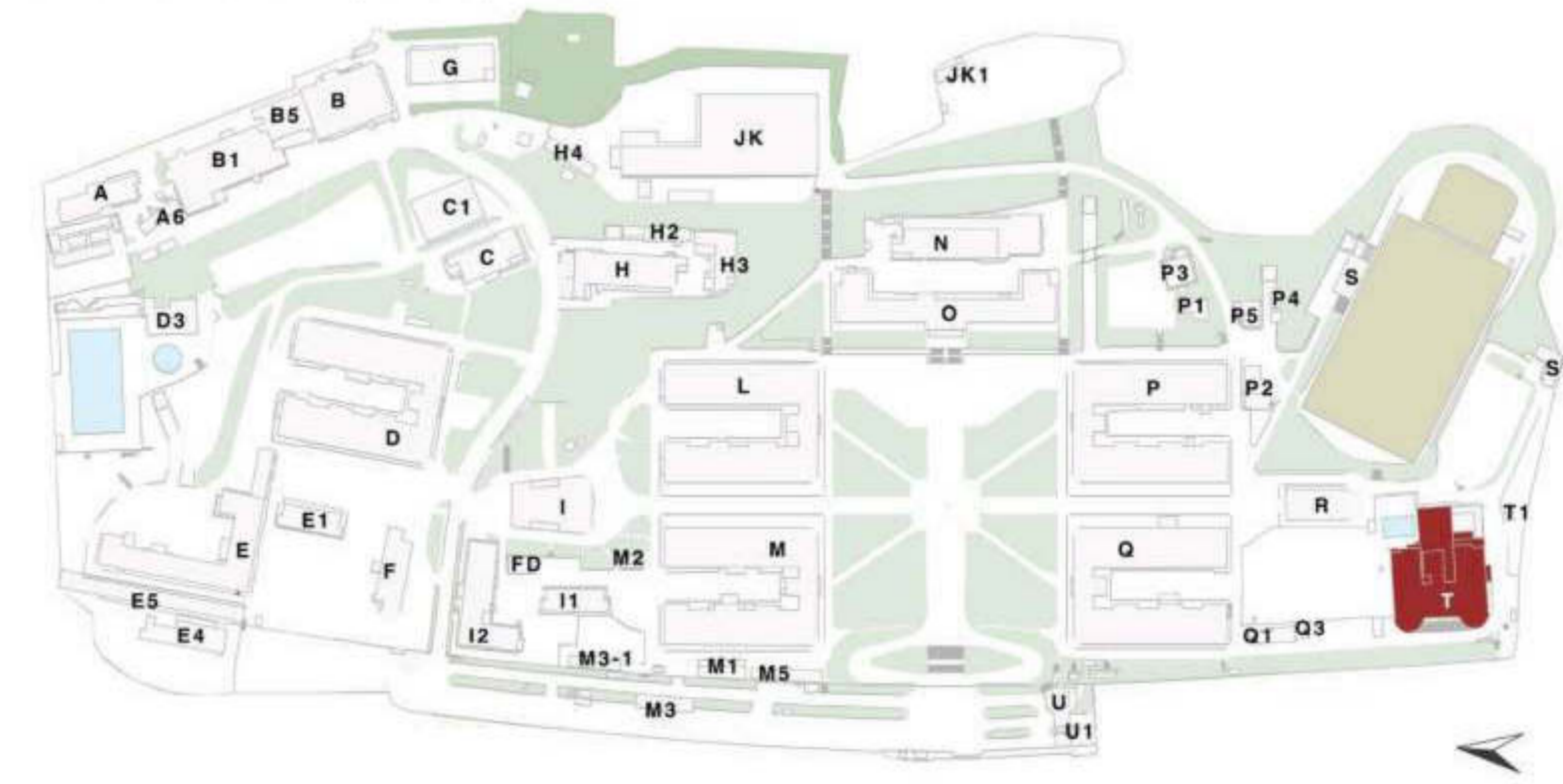

Piano Urbanistico Attuativo
dell'area ex NATO di Bagnoli
Variante Occidentale al PRG:
zona nAb, ambito n.8

PdR EX NATO

Proposta di piano

TAVOLA EA.8.34
Rilievo fabbricato T
prospetti

SCALA: 1:200

FORMATO: A0+

DATA: novembre 2017

REV.: Aprile 2018

Piano di Recupero dell'area ex NATO a Bagnoli
Variante Occidentale al PRG: zona nAb, amb. n.8

Consulenza scientifica e coordinamento
prof. arch. Michelangelo Russo

Progettisti incaricati
arch. Enrico Formato, *progettista responsabile*
arch. Anna Attademo, *progettista junior*
arch. Tiziana Vitiello, *progettista junior*
dott. Agostino Granatiero, *collaboratore*
dott.ssa Ivana Raimo, *collaboratore*

Consulenze specialistiche
prof. arch. Giovanni Menna, *aspetti storici*
avv. Raffaella Veniero, *aspetti giuridici e normativi*
ing. Sergio Viparelli, *aspetti di tutela del patrimonio*
dott. Francesco Solima, *aspetti economico-finanziari*
dott. geol. Riccardo Caniparoli, *aspetti geologici*
dott. agr. Luca Boursier, *aspetti agronomici*
ing. Vincenzo Fuccillo, *aspetti acustici*

