



DURATA DEL PROGETTO:

- 36 mesi

LOCALIZZAZIONE DELL'INTERVENTO

- Mercato San Severino (Sa)
- Ponticelli (Na)
- Forcella (Na)
- Scampia (Na)

SOGGETTI IN PARTENARIATO

- Istituto delle Suore delle Poverelle - Istituto Palazzolo
- Associazione Anima
- Ass. di promozione sociale Chirom e Chino ONLUS
- Associazione Maestri di Strada Onlus
- Casa Circondariale di Secondigliano
- I.C. Pertini - 87 D. Guanella
- Istituto Comprensivo Adelaide Ristori
- Istituto Comprensivo Aldo Moro di Napoli
- Obiettivo uomo cooperativa sociale onlus
- Parrocchia Maria SS del Buon Rimedio
- Parrocchia S. Rocco di Ponticelli
- Associazione di Promozione sociale Terra Prena

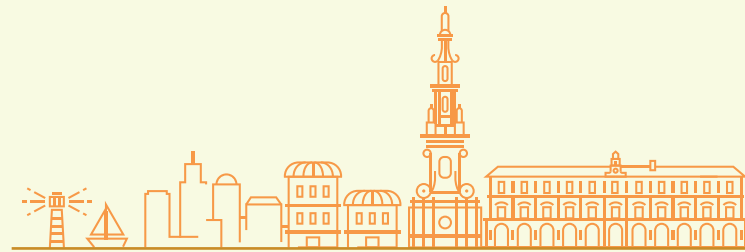

Istituto Suore delle Poverelle
Largo Aldo Capitini, 16
80145 Napoli
Tel. 338.6486071
spera@istitutopalazzolo.it



PROGETTO S. P. E. R. A. (Spazi Educativi e Ricreativi Aperti)



Un progetto selezionato dall'impresa sociale Con i Bambini nell'ambito del Fondo per il contrasto della povertà educativa minorile
www.conibambini.org

PROGETTO S.P.E.R.A.

COS'È

Il progetto S.P.E.R.A., nato in risposta al Bando Prima Infanzia, vuole dare ascolto al bisogno di aiuto di quelle famiglie che, vivendo in zone fragili e vulnerabili, mostrano difficoltà nel garantire cure adeguate allo sviluppo psicoaffettivo dei più piccoli, sia perché non sempre in possesso di tutti gli strumenti genitoriali necessari, sia per la difficoltà di accesso ai servizi.

Nella realtà salernitana di Piazza del Galdo, invece, è necessario implementare la qualità educativa e il collegamento territoriale del servizio già presente.

Il progetto in oggetto, attraverso pratiche di enrichment e una metodologia partecipativa, si propone di fornire sostegno alla genitorialità attraverso azioni organizzate che garantiscano un accesso semplificato ai servizi e una maggiore integrazione tra questi e di assicurare ai bambini la presenza di adulti di riferimento che ne sappiano accompagnare la crescita. Gli interventi sono stati pensati in una logica di community care che, facendo leva sul capitale sociale insito nella rete, garantisca alle azioni sostenibilità nel tempo.

DESTINATARI

Destinatari diretti sono i bambini della fascia 0-6 anni, che vivono in contesti caratterizzati da situazioni di disagio. Il lavoro sui bambini, però, non può prescindere dal lavoro sugli adulti e sulla collettività in cui loro stessi sono calati, perciò molti degli interventi sono diretti a rafforzare l'empowerment genitoriale e il senso di comunità.

FINALITÀ

Fornire strumenti per favorire la crescita armonica del bambino e la permanenza nel tempo di gruppi formali ed informali che garantiranno continuità e sostenibilità alle azioni e la creazione di luoghi ad alta densità educativa.

OBIETTIVI

- Contribuire al benessere psico-affettivo dei bambini e delle loro famiglie costruendo spazi di condivisione e di formazione formali ed informali;
- Costruire un pensiero progettuale condiviso all'interno e all'esterno della rete di partnership costruita, andando eventualmente a integrare e potenziare i servizi già esistenti.

AREE E MODALITÀ DI INTERVENTO

- Sostegno alla genitorialità predisponendo degli spazi di condivisione e formazione che favoriscano la crescita armonica del bambino, attraverso l'istituzione di gruppi di aiuto formali ed informali. Alle famiglie è data la possibilità di trascorrere tempo di qualità con i propri figli e di seguire dei percorsi di riflessione e formazione che li rendano più consapevoli del proprio ruolo;
- Assicurare ai bambini la presenza di adulti di riferimento che ne sapranno accompagnare la crescita e con cui condividere esperienze emotive da custodire nel tempo. Nel dettaglio ai bambini sono dedicati spazi di gioco e laboratori da vivere con i genitori, promuovendo il concetto di "peer education" e la relazione affettiva.
- Azioni sostenibili nel tempo implementando le risorse insite nella rete di comunità. Ad essa sono rivolti momenti di convivialità e d'incontro che creino identità e responsabilità condivise.

