

PIANTA PIANO PRIMO

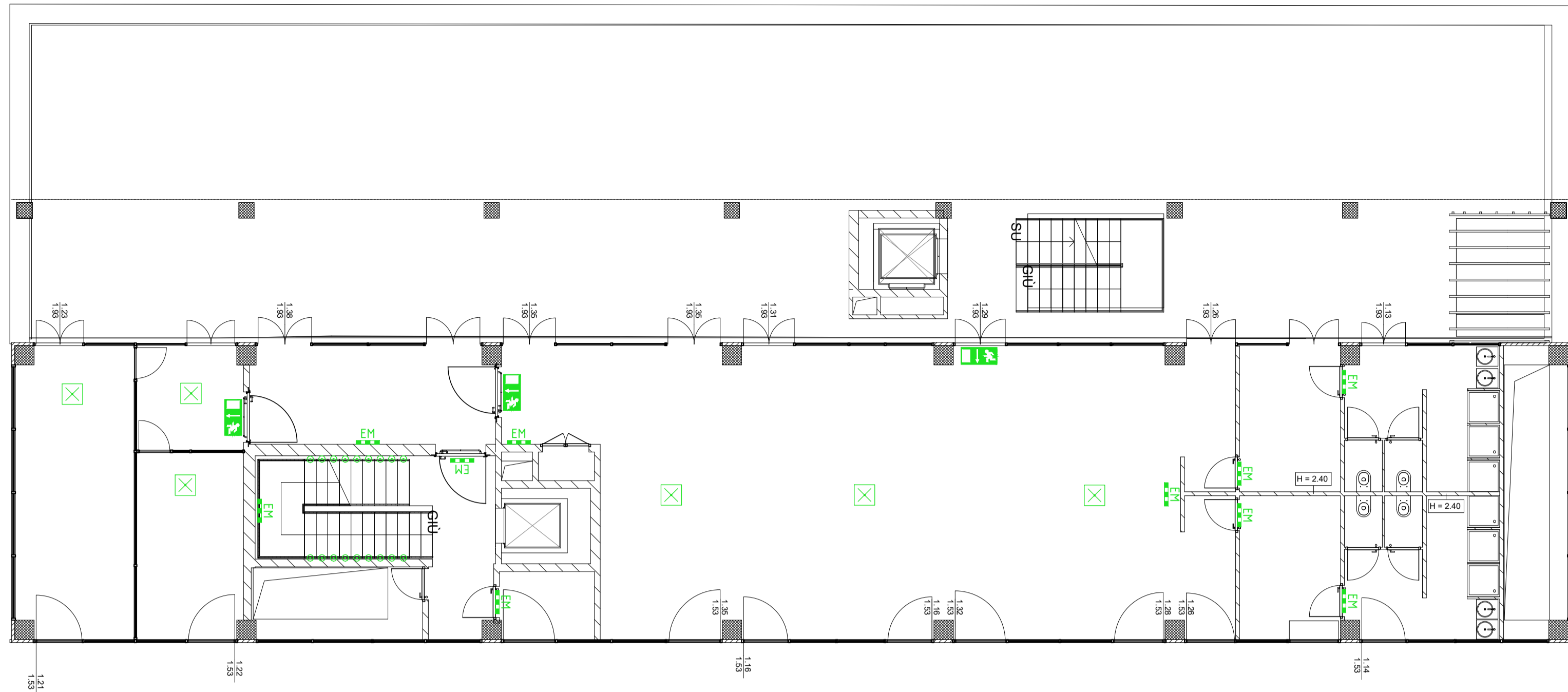

PIANTA PIANO QUARTO

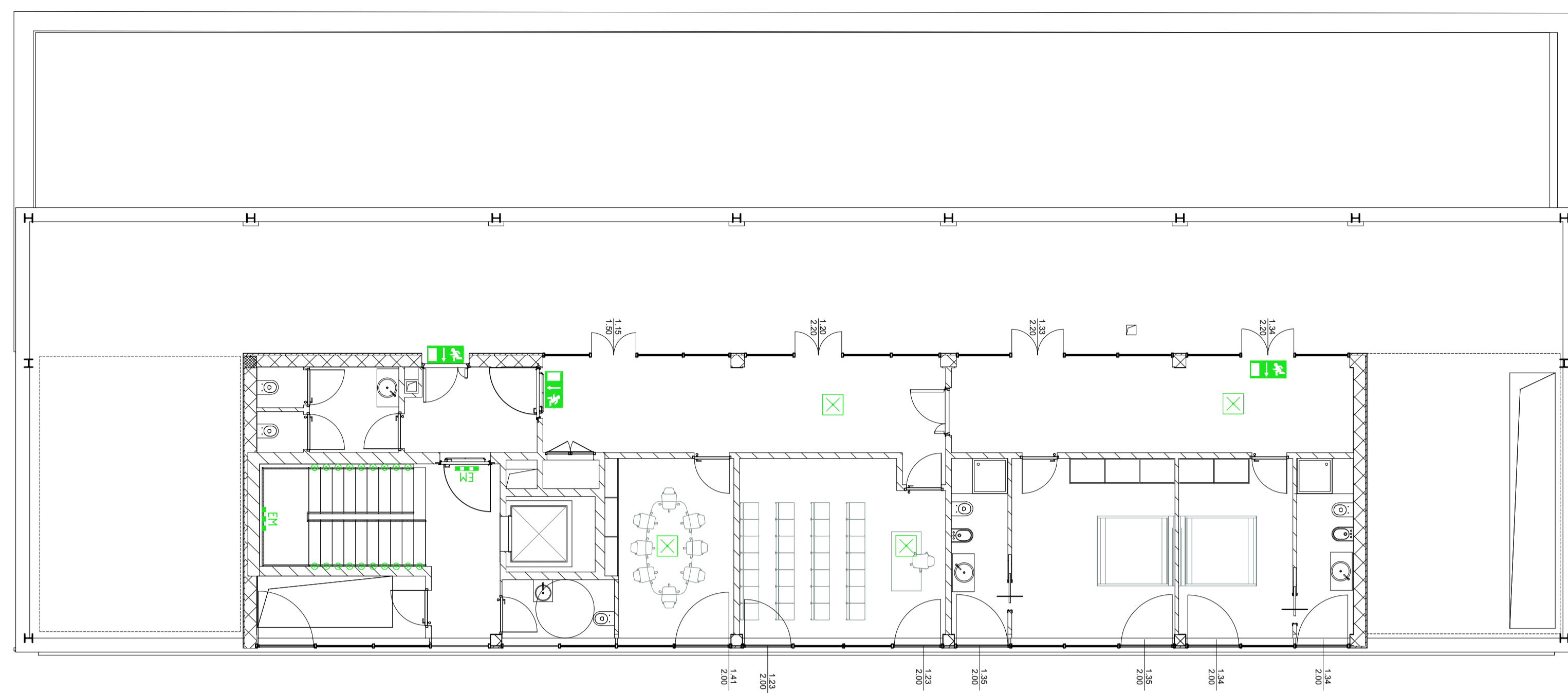

PIANTA PIANO SECONDO

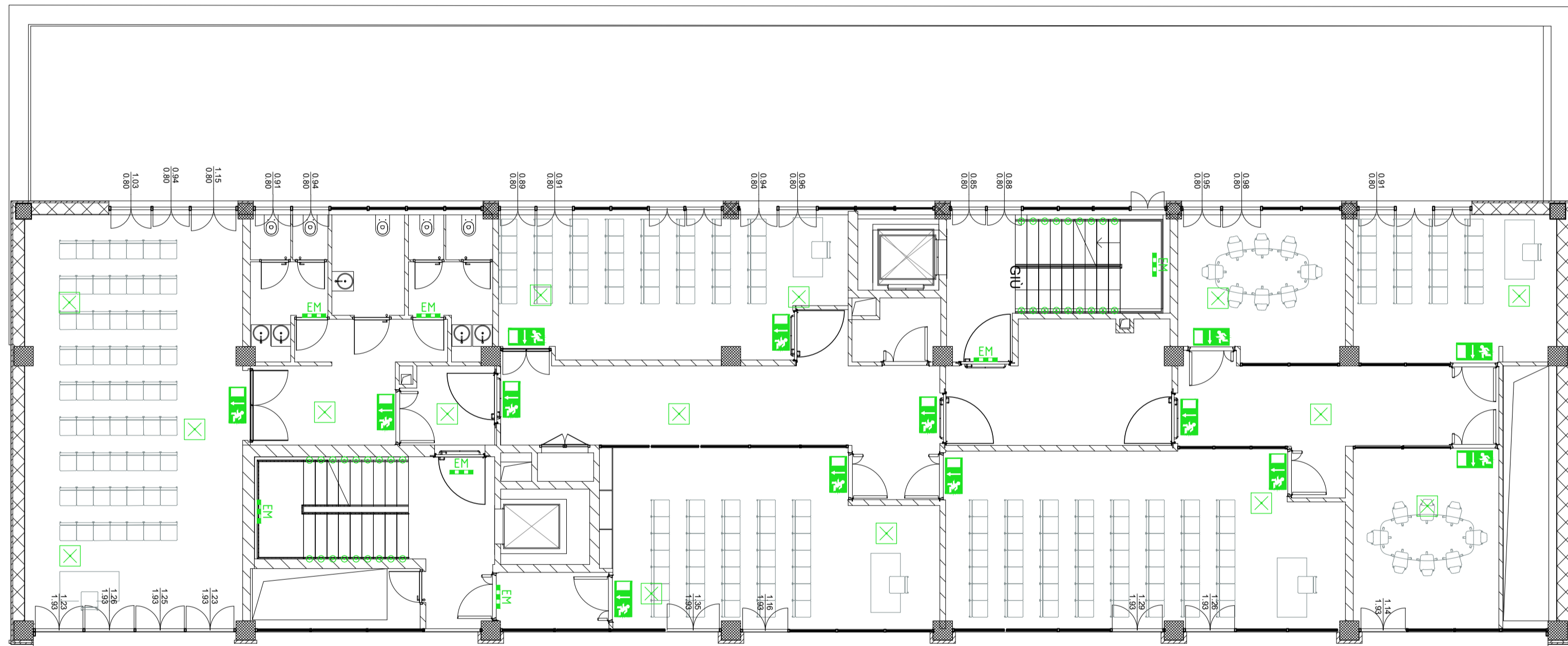

PIANTA PIANO TERZO

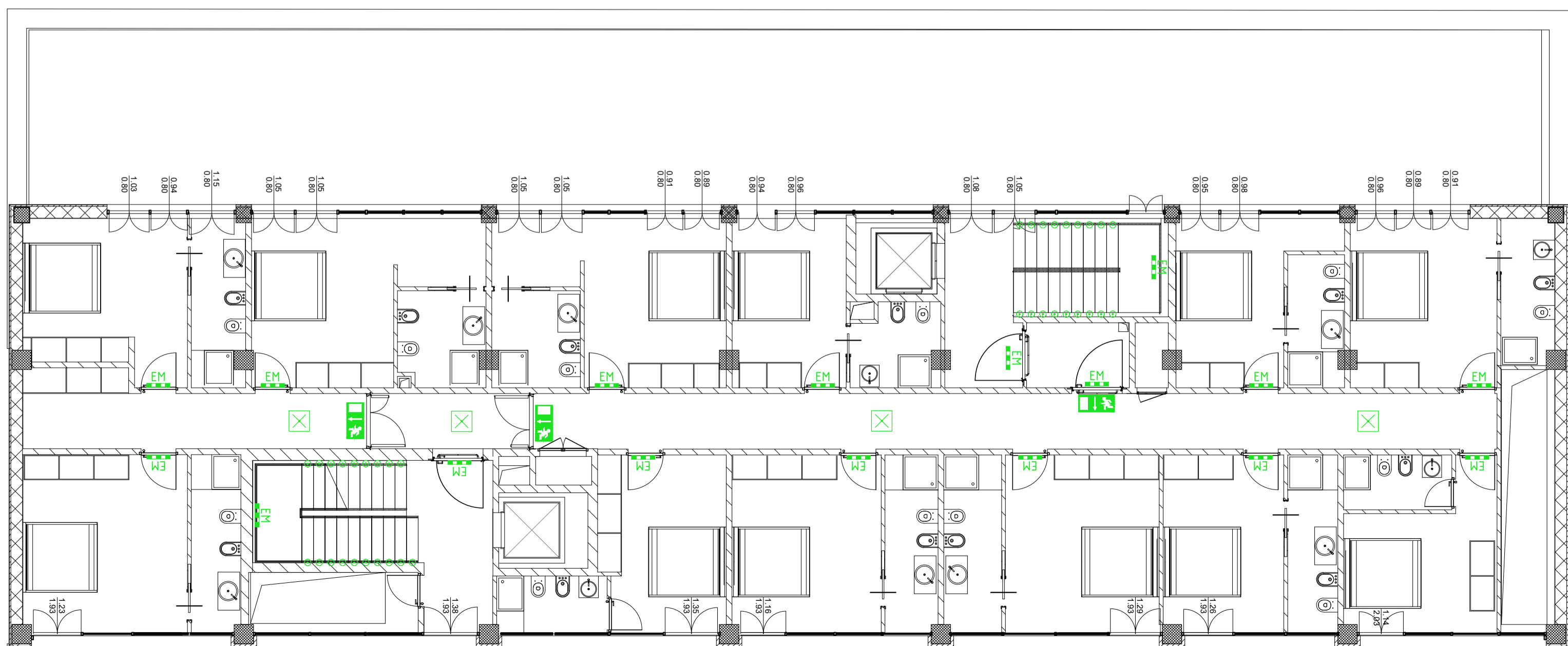

LEGENDA	
	LAMPADA LED A PLAFONE 36W COMPLETA DI KIT DI EMERGENZA
	LAMPADA DI EMERGENZA 18W
	SEGNALE LUMINOSO USCITA D'EMERGENZA
	LUCE SEGNAGRADINO



**PUA AMICARELLI**

Piano di Recupero ai sensi dell'art. 26 della L.R. Campania n.16/2004, relativo ad un Immobile sito in viale J.F. Kennedy n. 98 - 108, Napoli; ricadente in Ambito 6 - Mostra d'Oltremare, Zona nB e nFB, ai sensi della Variante Occidentale al PRG, Art.8; 18; 22; 28.

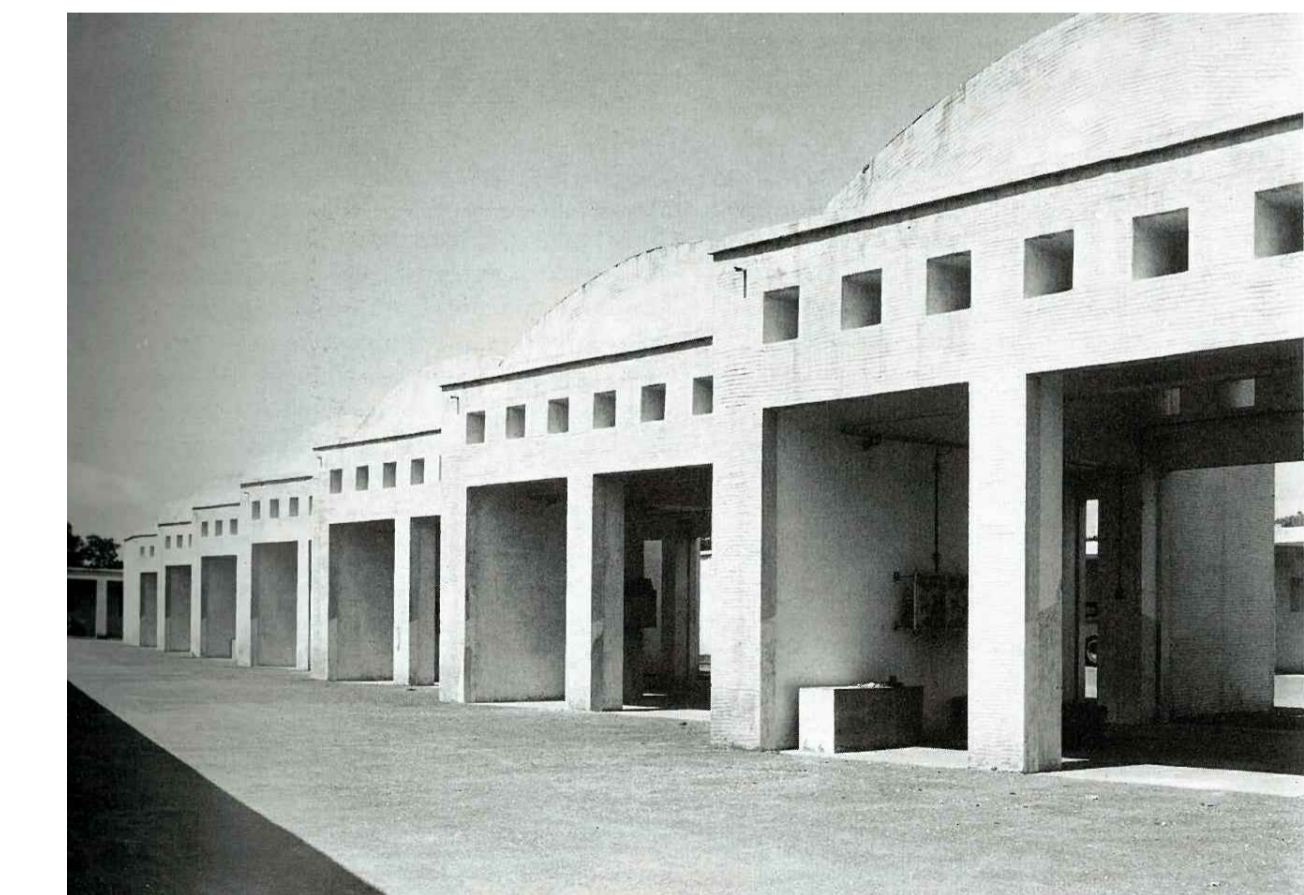

DIRIGENTE SERVIZIO PIANIFICAZIONE URBANISTICA ESECUTIVA  
arch. Andrea Ceudech

RESPONSABILE DEL PROCEDIMENTO  
arch. Agrippino Graniero

**PIANO DI RECUPERO  
CON VALORE DI PERMESSO DI COSTRUIRE**

COMMITTENTE - PROPONENTE  
**ORION IMMOBILIARE srl**  
via Rossi 79, Volla (NA)

**ORION IMMOBILIARE srl**  
Via Rossi, 79 - 80048 Volla (NA)  
P.IVA: 06930141216

PROGETTISTI  
**CORVINO + MULTARI**  
via Pontil Rossi 117/a, Napoli  
tel 081 744 1678  
info@pec.corvinoemultari.com

Ingegneria e sviluppo  
via Nazionale delle Puglie, 283 San Vitiliano (NA)

CONSULENTI  
disciplina urbanistica ed edilizia  
arch. Giancarlo Graziani  
ing. Stefano Pisani



DATA  
Ottobre 2022

CODICE  
**PC\_ANT\_08**

TITOLO  
Illuminazione d'emergenza\_02

SCALA  
1 : 100