Comune di Napoli
Data: 09/12/2022, PG/2022/0891689

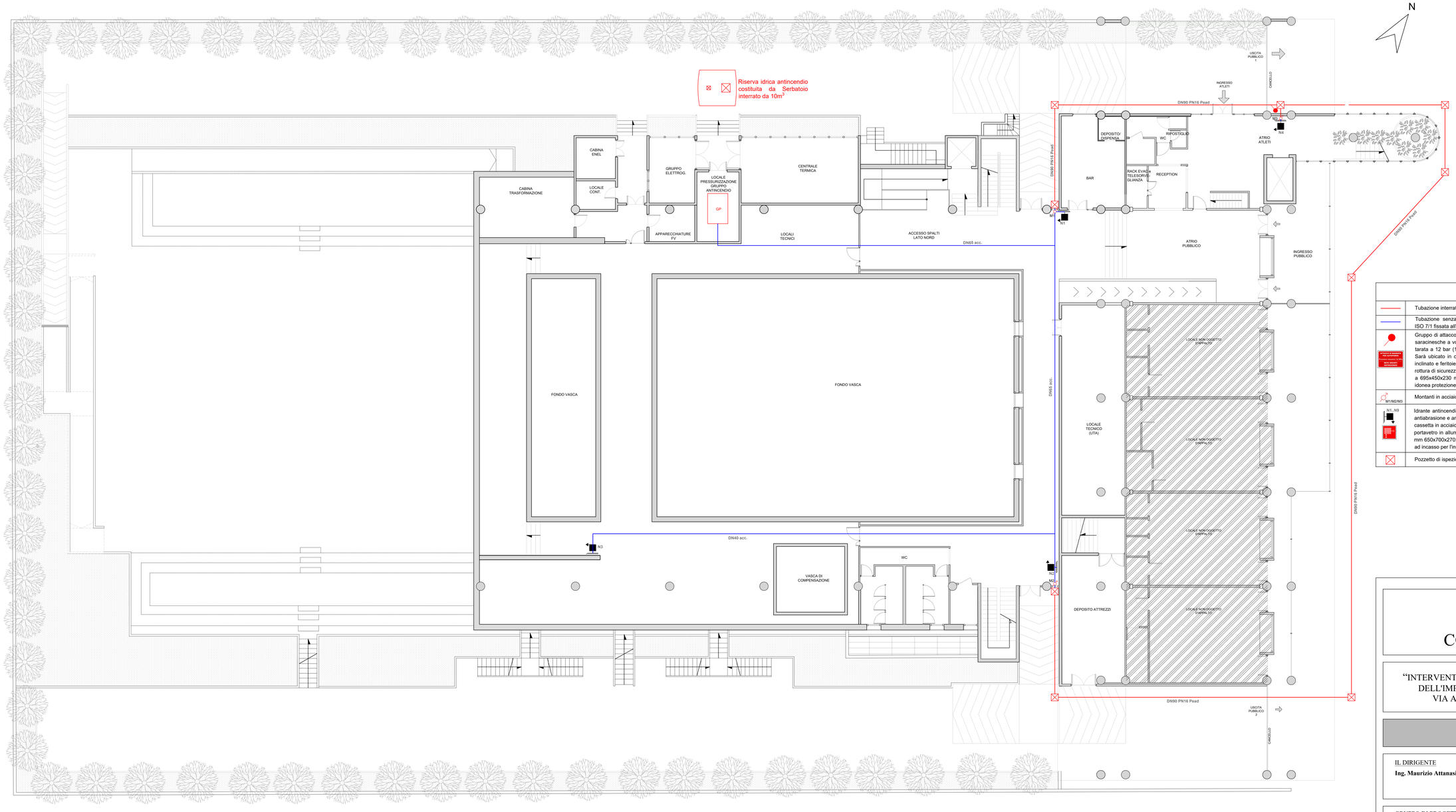

LEGENDA

	Tubazione interrata PN16 DN 90
	Tubazione senza saldatura a norma UNI EN 10255, di acciaio non legato filettabili secondo UNI ISO 7/1 fissata all'intradosso del solaio al di sopra della controsofittatura e/o a vista
	Gruppo di attacco mandata per motopompa VV.F., costruzione secondo UNI 10779, completo di saracinesche a volantino, valvola di ritegno ispezionabile a clapet in ottone, valvola di sicurezza tarata a 12 bar (1,2 Mpa) in ottone, bocca di immissione UNI 70 femmina con girello in ottone. Sarà ubicato in cassetta da esterno in lamiera verniciata di colore rosso RAL 3000 con tetto inclinato e feritoie d'aria laterale, con portello in lamiera verniciata, lastra frangibile trasparente a rottura di sicurezza Safe Crash per interventi di emergenza e serratura, di dimensioni non inferiori a 686x450x230 mm, fissata al muro perimetrale esistente e/o su colonnina. Sarà provvisto di idonea protezione antigelo del gruppo e delle tubazioni a vista.
M1:M2/M3	Montanti in acciaio al piano superiore
N1..N9 Idrante	Idrante antincendio UNI 25 su naspo, tubo semirigido UNI 9488 rivestito in resina poliuretanica antiabrasione e antimuffa colore rosso, pressione di esercizio 25 bar, pressione di scoppio 80 bar, cassetta in acciaio verniciato rosso RAL 3000, erogatore in ottone con lancia frazionatrice, portello portavetro in allumnio, lastra frangibile trasparente a rottura di sicurezza Safe Crash, dimensioni mm 650x700x270; conforme alla norma UNI EN 671/1. Lunghezza del tubo 25 m. Cassetta naspo ad incasso per l'interno ed a parete per l'esterno.
	Pozzetto di ispezione

COMUNE DI NAPOLI

"INTERVENTI DI RIQUALIFICAZIONE E RISTRUTTURAZIONE DELL'IMPIANTO NATATORIO MASSIMO GALANTE IN VIA ANTONIO LABRIOLA - SCAMPIA - NAPOLI

PROGETTO DEFINITIVO

IL DIRIGENTE
Ing. Maurizio Attanasio

RESPONSABILE DEL PROCEDIMENTO
Ing. Serena Lettieri

GRUPPO DI PROGETTAZIONE

ODINIPA INGEGNERIA SRL
S.G.Q. UNI EN ISO 9001:2015 N°737/34
Corso Rosina, 310 - Ercolano (NA)
e-mail: odinipaingegneriasrl@gmail.com
PEC: odinipaingegneriasrl@postacert.it
Tel: 081-7773637 - P.IVA: 08550281219

COORDINATORE DEL GRUPPO DI PROGETTAZIONE:
DT.Arch. Monica Vitrone
PROGETTISTI:
Ing. Improta Francesca
Ing. I. Scognamiglio Nicola
Ing. Mometti Gabriella

PROFESSIONISTA ANTINCENDIO: NA2246213458B

IMPIANTO ANTINCENDIO - PIANO TERRA

Livello Progettazione	Codice disciplina	N° Elaborato/ Nom.Specifica	Data	Revisione	Scala
DEF	AI	T.03	novembre 2022	-	1:100