

Pianta piano terra scala 1:200

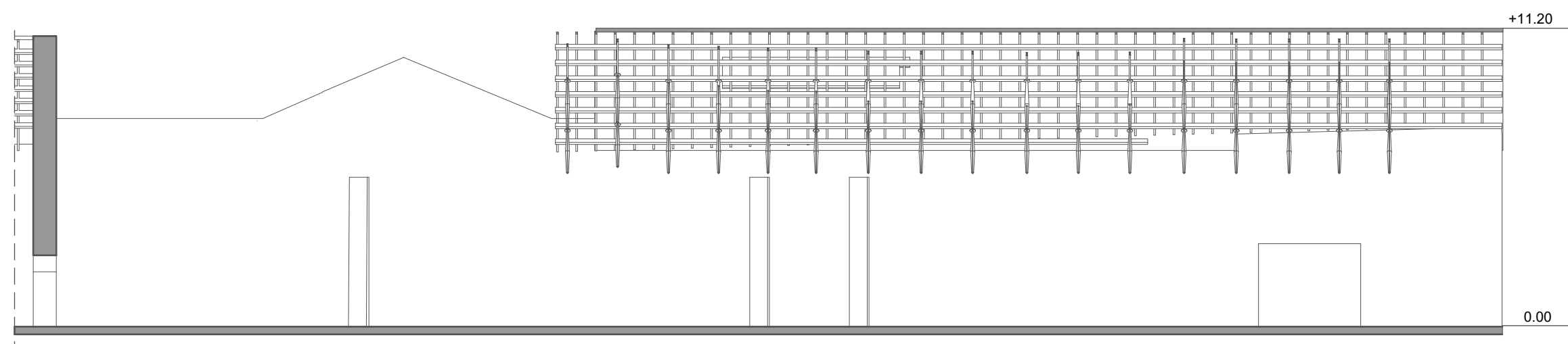

Sezione A-A' scala 1:200

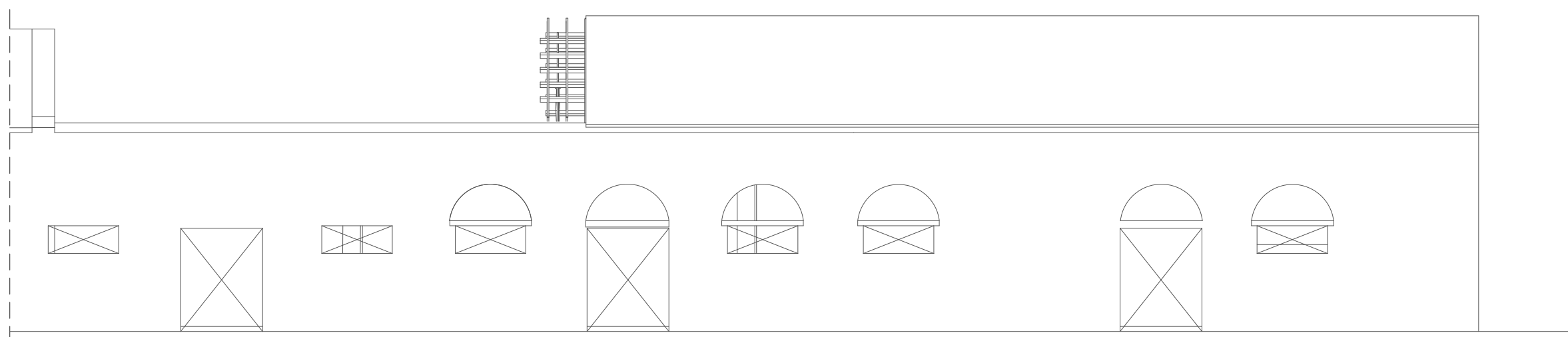

Prospetto Sud scala 1:200



COMUNE DI NAPOLI

Area Trasformazione del Territorio



Gruppo di progettazione: arch. Giuseppe Runfola, arch. Francesca Pignataro, arch. Alessandro De Cicco, Ing. Matteo Rocco

Supporto amministrativo contabile: dott.ssa Annunziata Moscovio, dott.ssa Teresa Castaldo

Responsabile dell'Area Trasformazione del Territorio: arch. Paola Cerotto

RUP: arch. Giuseppe Runfola

PROGETTO DI FATTIBILITÀ TECNICO ECONOMICA

Recupero ex complesso industriale Corradini - lotto 1

Stato di fatto - Edificio 10b-1

EG-SF14-S1

scala: 1:200

