

- LEGENDA**
- Limite del Pua Sub-Ambito 19/a
 - Coperture rilevate anche al 2018-19
 - Coperture rilevate al 2002
 - + 23.70 Quote della Cartografia Tecnica Comunale
 - + 25.50 Quote del rilievo topografico eseguito nel 2010

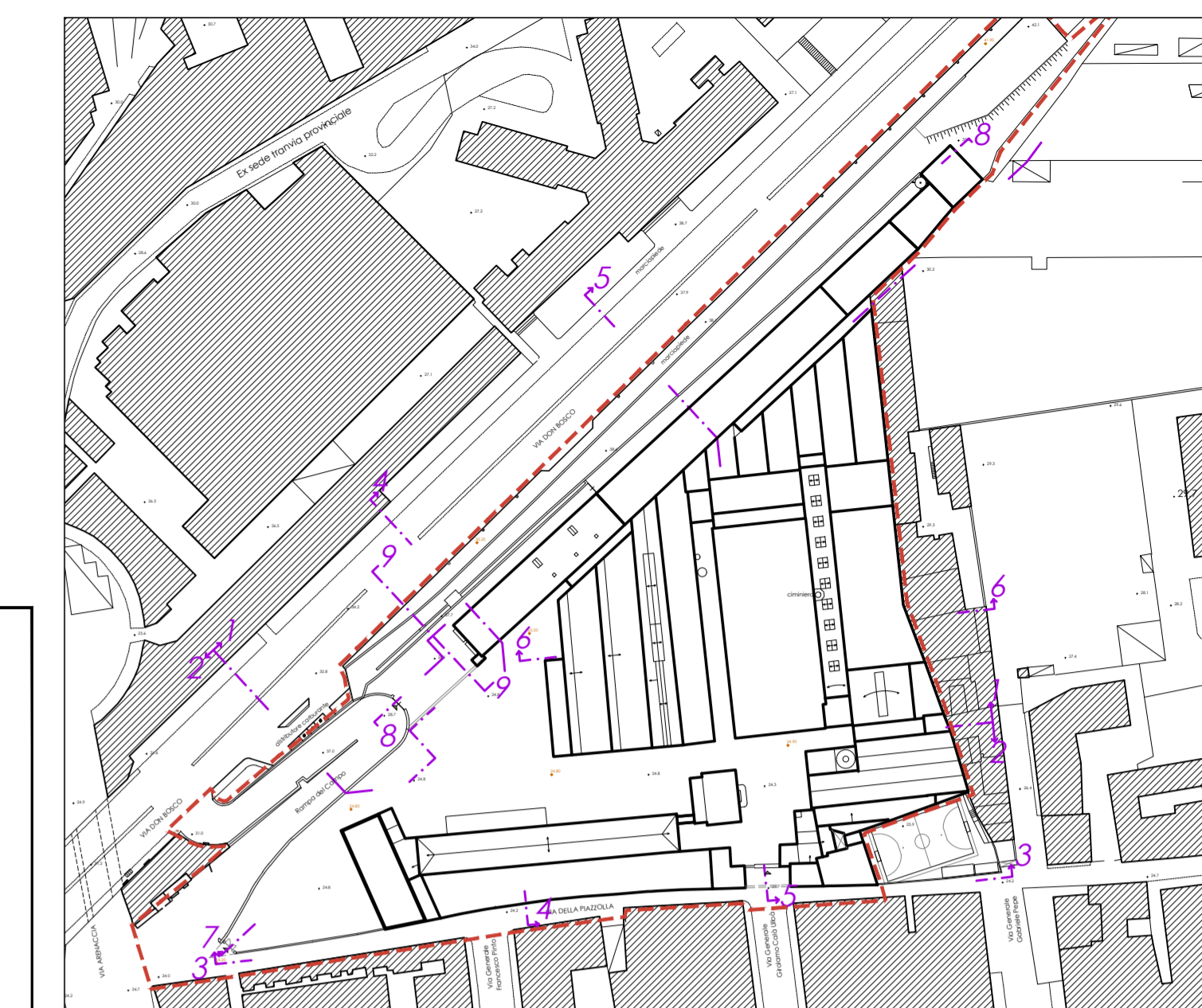

Indicazione dei profili

PROFILO 7-7



PROFILO 9-9

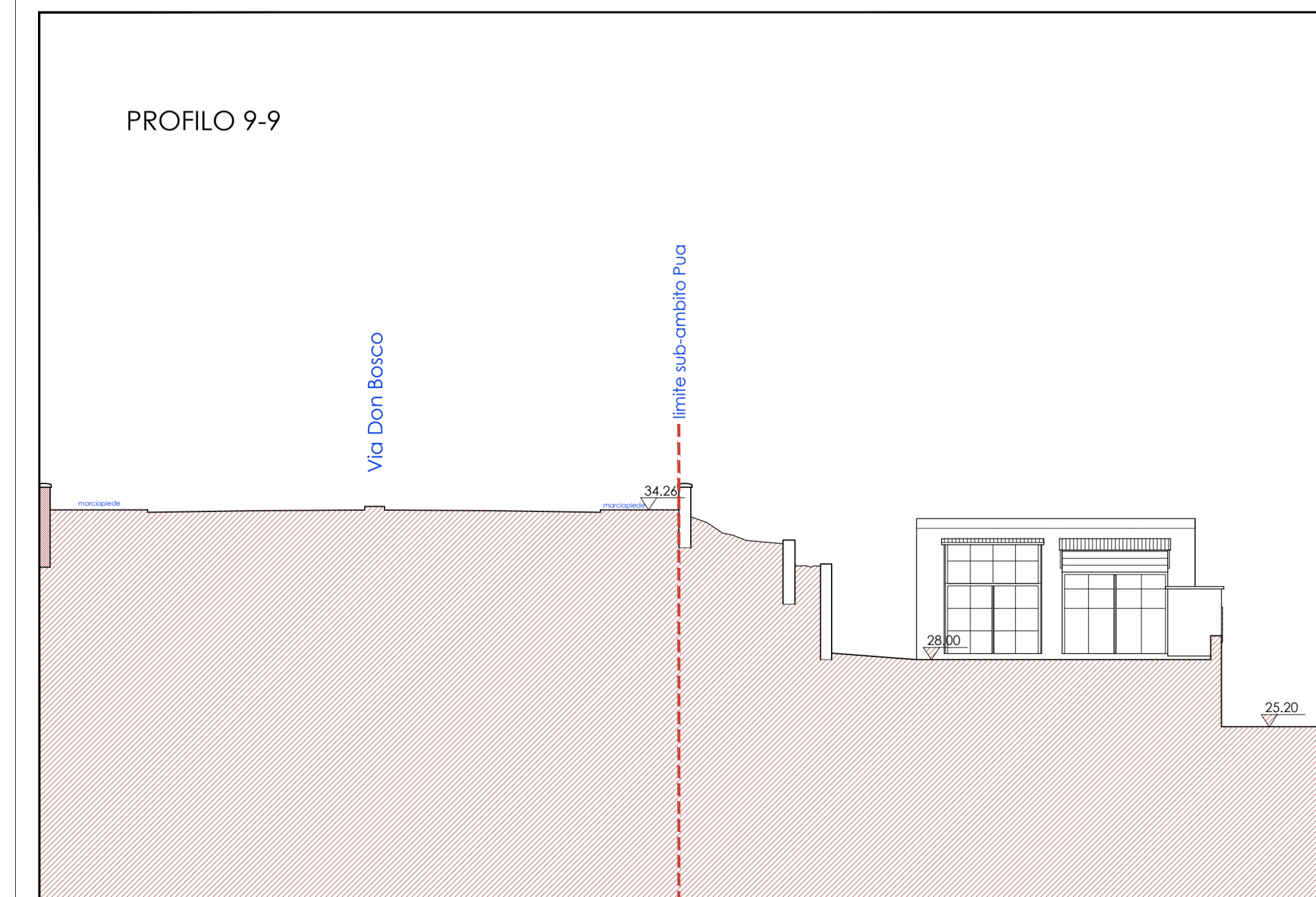

PROFILO 8-8

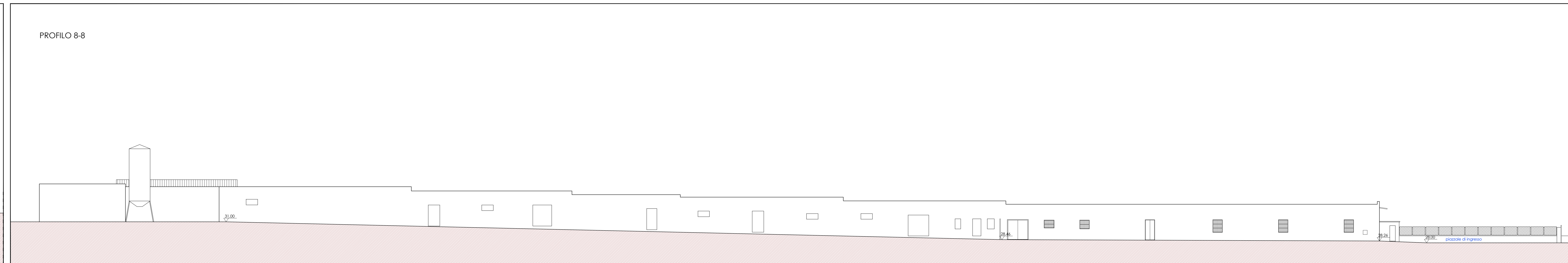

COMUNE DI NAPOLI
 CITTÀ METROPOLITANA DI NAPOLI
 Municipalità 4
 San Lorenzo, Vicaria, Poggioreale, Zona Industriale

Piano Urbanistico Attuativo
 Ambito n.19 - Ex Industria Redaelli
 Sub-Ambito 19/a
 Via Don Bosco - Via della Piazzola

Variante al Pua approvato
 con Delibera di G. C. 587/2009 - Burc n. 57/2009
 e con Delibera di G. C. 196/2011

COMUNE DI NAPOLI
 Area Urbanistica
 Servizio Pianificazione Urbanistica Attuativa
 Dirigente arch. Massimo Santoro
 Rup arch. Anna Scallo di Tella
 arch. Pasquale Antignano (fino a dicembre 2020)

SOGGETTO PROPONENTE Società **CENTRO CITTÀ** srl - Napoli
 Presidente avv. Luigi Russo

PROGETTO **Riano Architettura** - Napoli
 Responsabile e Coordinamento prof. arch. Guido Riano

Riano Architettura
 Direttore Tecnico
 (prof. arch. Guido Riano)



Rilievo - Stato di consistenza - RC
 Copia conforme alla Perizia di consistenza con presa d'atto dirigenziale
 del Servizio di Pianificazione Urbanistica Attuativa n. 4 del 26.09.2019

RC-G05
PROFILI - 3
 scala 1:200
 Codifica file 18RED-UAPD-RCG05-3A-PRF

Le ciminiere, gli edifici e gli oggetti della pittura di De Chirico sono collocati in un posto
 senza tempo, come sospesi nel vuoto, visioni che sorgono dall'inconscio.
 Anche la fabbrica Redaelli sembra ormai fuori dal tempo, sospesa nell'angoscia
 dell'attesa, rappresentazione dell'impossibile.

Il progetto di rigenerazione della fabbrica supera il tempo che segna le cose
 e la delusione dell'abbandono
 e costruisce, in questa parte della città, una nuova bellezza.

Progetto definitivo - Fase 3 - novembre 2021

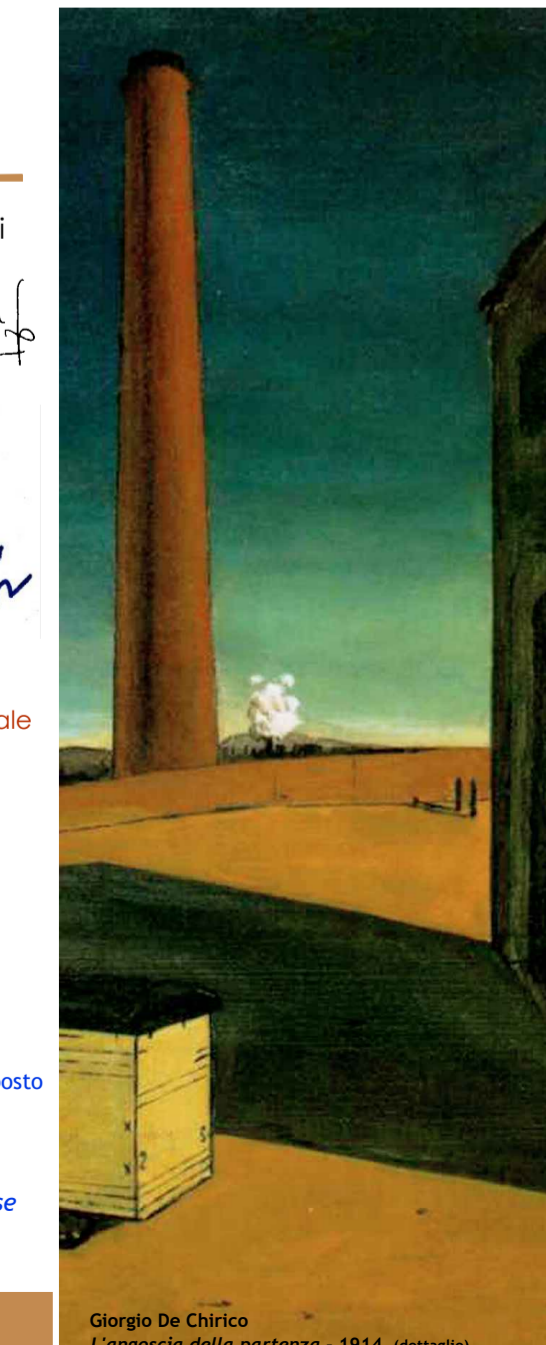

Giorgio De Chirico
L'angoscia della partenza - 1914 (dettaglio)