



VIA S. BOTTICELLI, 81
80126 NAPOLI
TEL. 347.666.2968
vincenzovernier@libero.it

COMUNE DI NAPOLI
Permessi di Costruire per un intervento straordinario di sostituzione edilizia con un incremento volumetrico del 35% e contestuale cambio di destinazione d'uso da capannone industriale a residenza
Al sensi:
del D.P.R. n. 380/01 Titolo II, Capo II, Art. 10 e ss.mm.ii.
della Legge Regionale n. 19 del 28 Dicembre 2009 Art. 5 e ss.mm.ii.
PRATICA EDILIZIA N° 1208/2018
ELABORATI GRAFICI:
Attrezzatura di Quartiere ad uso pubblico di cui all'Art. 56 della Variante Generale al PRG del Comune di Napoli (Realizzazione di uno "spazio attrezzato per il gioco pubblico")
AI FINI DELL'APPROVAZIONE DELLA DELIBERA DI GIUNTA COMUNALE
TAV. 5: SEZIONI E SIMULAZIONI TRIDIMENSIONALI
SCALA DI RAPPRESENTAZIONE: 1:100
progettista: **Arch. Vincenzo Verniero**
richiedente: **Fusaro Giuseppe**
firma del richiedente:
immobile sito in: **Strada privata della Scippa n. 253 - Napoli**
data: **Settembre 2022**
progettista: **Ing. Angelo Olivieri**

SPAZIO ATTEZZATO PER IL GIOCO PUBBLICO. LEGENDA DI PROGETTO: ARREDO URBANO, GIOCHI DA ESTERNO ED ESSENZE.

ARREDO URBANO ED ELEMENTI DI PROTEZIONE

1 Listoni di legno di pino nordico termotrattato, piattato, di provenienza europea, con certificazione PEFC per pedane e camminamenti su fondo di ghiaia sottile.



2 Fontana in acciaio zincato con doppio rubinetto. Dotata, da un lato, di griglia per lo scolo delle acque in lamiera d'acciaio zincato, dall'altro, di ciotola/abbeveratoio ribaltabile in acciaio.



3 Cestoni quadrati per raccolta differenziata con apertura frontale. Realizzati in lamiera di acciaio zincato.



4 Grillage/Gazebo leggero a struttura indipendente, interamente in pino nordico impregnato in autoclave per resistere agli agenti atmosferici. La struttura, non ancorata al terreno, si configura come un semplice sostegno alle piante.



5 Panca con fioriera. Fioriera realizzata in lamiera d'acciaio. Panca quadra perimetrale composta da tubolare d'acciaio e doghe in legno di pino nordico impregnato in autoclave.



6 Pannello di sicurezza per pareti antitrauma. Pannello di sicurezza in elastomero a doppia densità (interno in gomma espansa, rivestimento esterno in gomma EPDM ad alta resistenza agli impatti). Protegge dai traumi conseguenti all'urto con pareti e superfici solide, minimizzando i rischi.



GIOCHI DA ESTERNO

7 Giostrina girevole accessibile inclusiva. Due alloggi carrozzina, completi di cinghia di sicurezza e quattro postazioni panchina. Struttura in tubolare di acciaio inox, volante con disco in HPL ad incollaggio fenolico con laccatura adatta per l'esterno e pianale in alluminio mandorlato. Gioco installabile su prato ai sensi delle norme UNI-EN 1176 e 1177 (h di caduta <1m).



8 Casetta multigioco accessibile inclusiva in pino nordico impregnato in autoclave, dotata di copertura in HPL colorato e composta da tre pareti gioco e una parete aperta. Le pareti sono accessoriate con un pannello memory, un pannello percorso e un pannello xilofono. Gioco installabile su prato ai sensi delle norme UNI-EN 1176 e 1177 (h di caduta <1m).



9 Sabbiera verticale accessibile inclusiva in legno di pino nordico impregnato in autoclave. L'altezza della vasca e la sponda frontale consentono un uso inclusivo della sabbiera. Gioco installabile su prato ai sensi delle norme UNI-EN 1176 e 1177 (h di caduta <1m).



10 Altalena accessibile inclusiva. Struttura portante in acciaio zincato e traversa a sezione rettangolare. Alloggio per la carrozzina realizzato in tubolare d'acciaio zincato verniciato con pedana richiudibile in lamiera d'alluminio antiscivolo. Movimento oscillante su boccie in teflon autolubrificanti. Gioco installabile su prato ai sensi delle norme UNI-EN 1176 e 1177 (h di caduta <1m).



ESSENZE

11 *Festuca Arundinacea (manto erboso)*. Specie erbacea a culmo relativamente alto, provvista di lamina fogliare piuttosto appiattita, ristrette e di forma lanceolata dall'infiorescenza a spiga. Specie micoterma, molto utilizzata nella realizzazione di tappeti erbosi poiché tollera caldo, siccità e ombra. Rimane verde tutto l'anno e resiste a molte malattie, sopporta molto bene l'usura ed è molto persistente anche in caso di scarsa manutenzione.



12 *Laurus Nobilis (Alloro)*. Pianta aromatica officinale diffusa nel bacino del Mediterraneo. Si presenta in forma di arbusto di varie dimensioni ma è un vero e proprio albero alto fino a 10 m, con rami sottili e giabri che formano una densa corona piramidale. Il legno della pianta è aromatico ed emana il tipico profumo delle foglie. Il fusto è eretto, la corteccia verde nerasta. Le foglie, ovate, sono verde scuro, coriacee, lucide nella pagina superiore e opache in quella inferiore, sono inoltre molto profumate.



13 *Wisteria Sinensis (Glicine)*. Pianta rampicante a foglie decidue a rapida crescita, vigorosa e longeva che può sviluppare rami sottili di alcuni metri in una sola stagione. Foglie: decidue imparipennate, verde chiaro. Fiori: intensamente profumati di colore azzurro/violetto riuniti in grappoli di 20/30 cm, compaiono a fine inverno. In estate si può assistere ad una seconda fioritura meno vistosa.



14 *Macchia mediterranea: Arbutus Unedo (Corbezzolo), Helichrysum italicum (Elcricio), Lavandula Stoechas (Lavanda Selvatica), Rosmarinus Officinalis (Rosmarino), Thymus capitatus (Timo)*. Costituisce uno dei principali ecosistemi mediterranei ed è caratterizzata da una formazione vegetale arbustiva mista di più specie sferofille di altezza variabile dai 50 cm ai 3 m. Si adatta a suoli poco profondi, soggetti a rapido drenaggio e aridi.

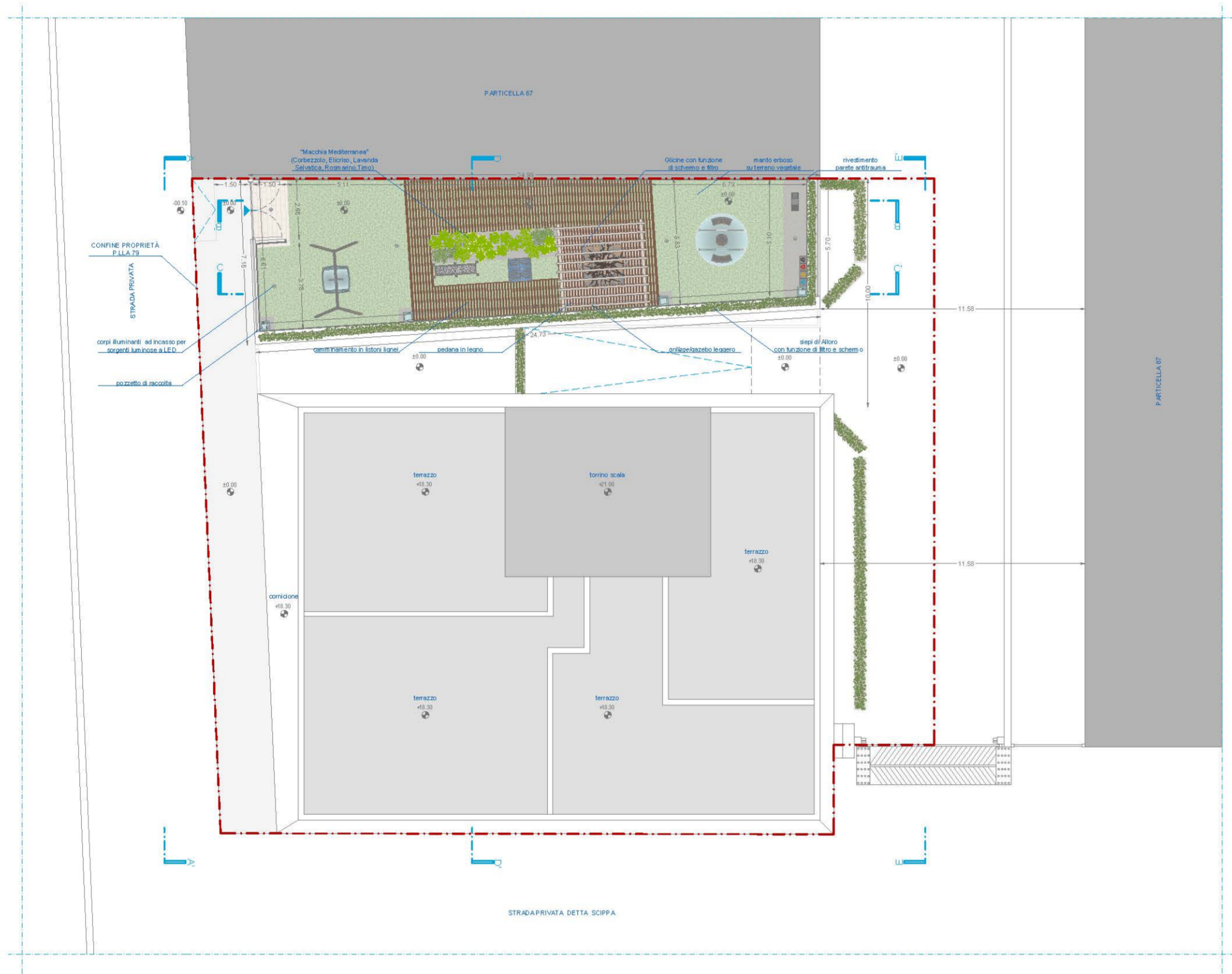

Planimetrica di Riferimento: Spazio Attrezzato per il Gioco Pubblico. Rappresentazione in Scala 1:200

SCALA 1:100

SEZIONE: SPAZIO ATTEZZATO PER IL GIOCO PUBBLICO

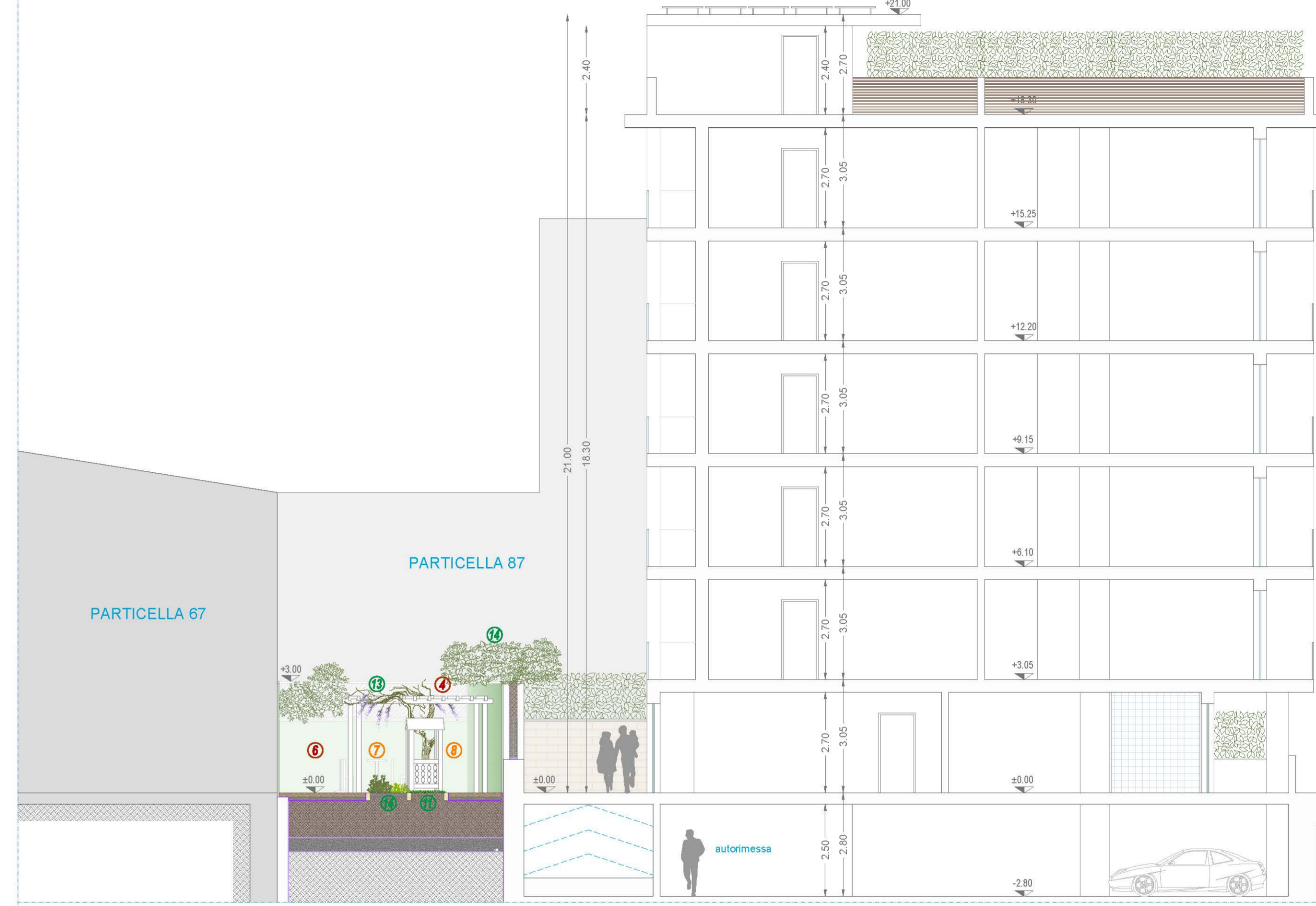

Sezione D-D: Spazio Attrezzato per il Gioco Pubblico. Rappresentazione in Scala 1:100

SCALA 1:100

SEZIONE: SPAZIO ATTEZZATO PER IL GIOCO PUBBLICO

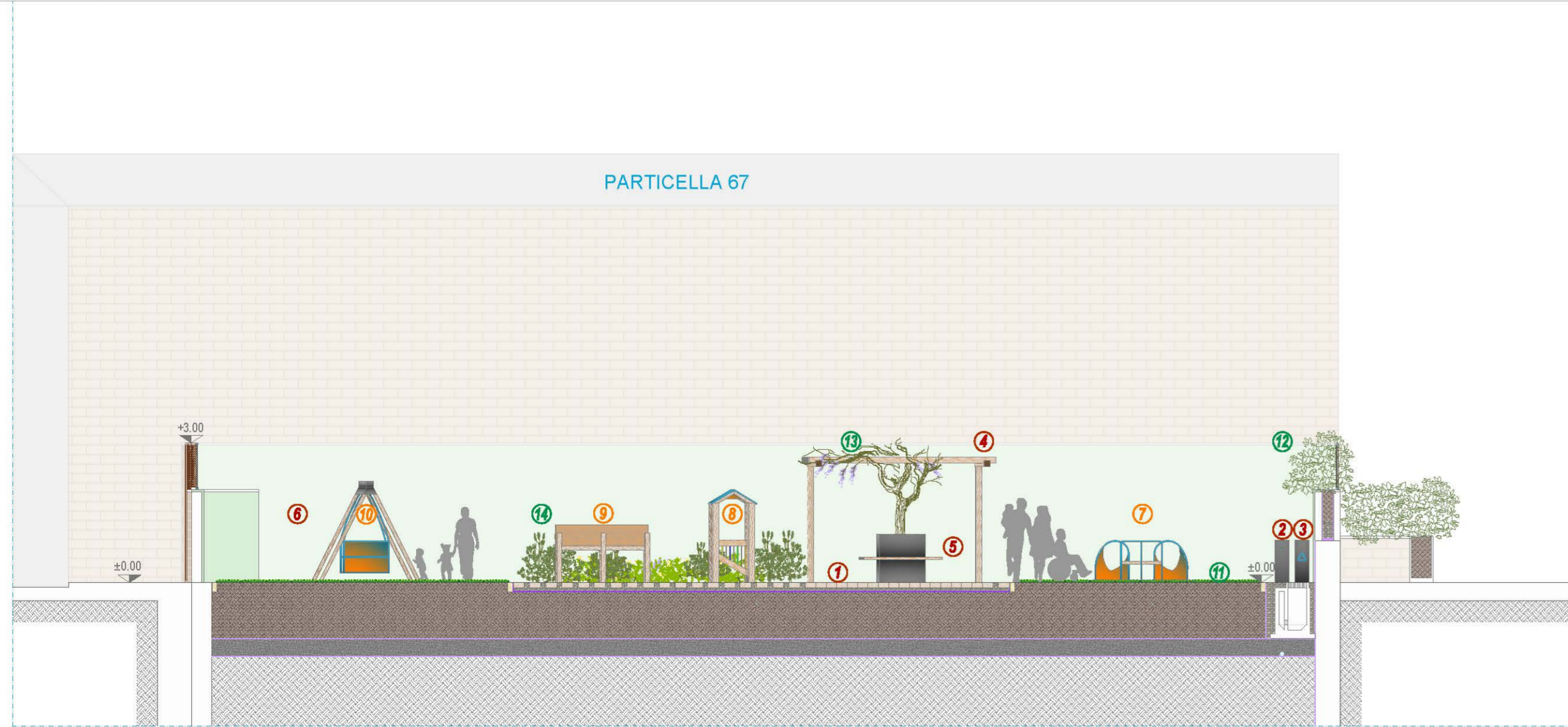

Sezione C-C: Spazio Attrezzato per il Gioco Pubblico. Rappresentazione in Scala 1:100

SIMULAZIONI TRIDIMENSIONALI



Render 1: vista ingresso spazio attrezzato per il Gioco pubblico



Render 2: vista ingresso spazio attrezzato per il Gioco pubblico



Render 3: vista spazio attrezzato per il Gioco pubblico



Render 4: vista spazio attrezzato per il Gioco pubblico