



Proponente:



ABBATE COSTRUZIONI e AMBIENTE Spa
Via Porzio Centro Direzionale Is E3 snc
Palazzo Avalon
80143 Napoli
e-mail: abbatecostruzioni@pec.it

ABBATE COSTRUZIONI e AMBIENTE s.r.l.
Via Porzio, Is. E3 - 80143 NAPOLI
C.A.B. n. WA 07193404216
N. REA: 910768

Progetto: **COPEC S.r.l.**
Il Direttore Tecnico



COPEC Srl
Via Tino di Camaino, 6 - 80129 Napoli
Via Groffa dell'Olmo, 69 - 80014 Giugliano (Na)
e-mail: studio@copecsrl.com
tel: +39 0818049234
Direttore Tecnico: Arch. Michela GENOVESE

Collaboratori:
arch. Marta Monti

Consulente Legale:
avv. Maria Laura D'Angelo

**PIANO PARTICOLAREGGIATO
DI INIZIATIVA PRIVATA**
ai sensi dell'art. 26, comma 2, lettera a)
della Legge regionale Campania n° 16/2004
LOTTO IN VIA MADONNELLE - PONTICELLI

PROPOSTA DEFINITIVA DI PIANO

ELABORATI DI ANALISI

Stralcio della zonizzazione acustica

NOME FILE		AMB. SOFT.	SCALA		
			5.000		
REV	DATA	REVISIONE - DESCRIZIONE	Redatto	Verificato	Approvato
5	06-2018				

22

A

11

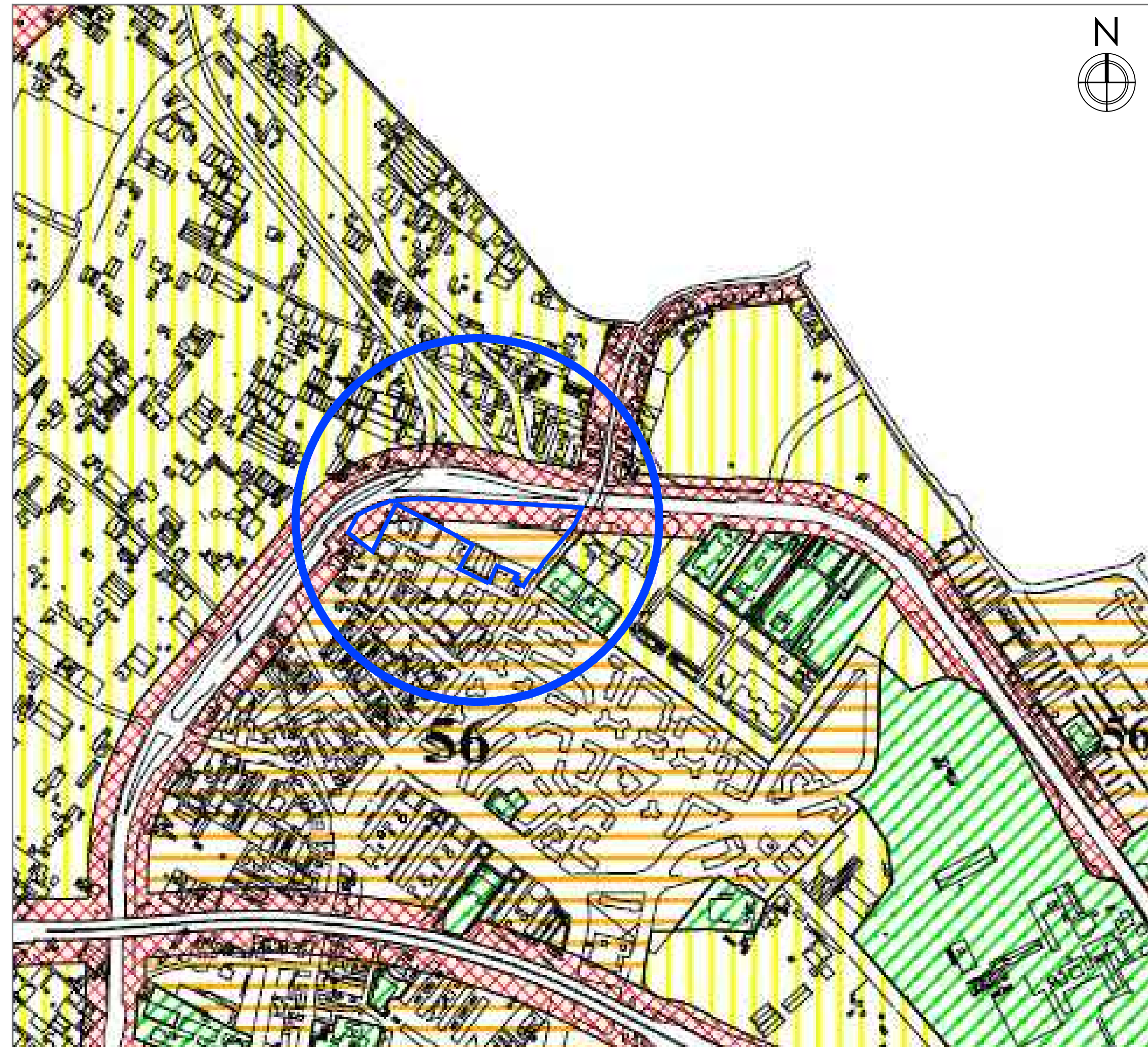

ZONIZZAZIONE

- Zona Ia
- Zona Ib
- Zona Ic
- Zona II
- Zona III
- Zona IV
- Zona V
- Zona VI
- Zona di transizione IV-II
- Zona di transizione IV-III
- Zona di transizione VI-II
- Zona di transizione VI-III
- Zona di transizione aeroporto-II
- Zona ferroviaria e aeroporto

VIABILITA'

- Rete primaria
- Rete primaria di transizione
- Area oggetto del P.U.A.

Stralcio della zonizzazione acustica - Scala 1:5000