

COMUNE DI NAPOLI

PROGETTO	<input type="radio"/>	<input checked="" type="radio"/>	<input type="radio"/>
PRELIMINARE			
DEFINITIVO			
ESECUTIVO			

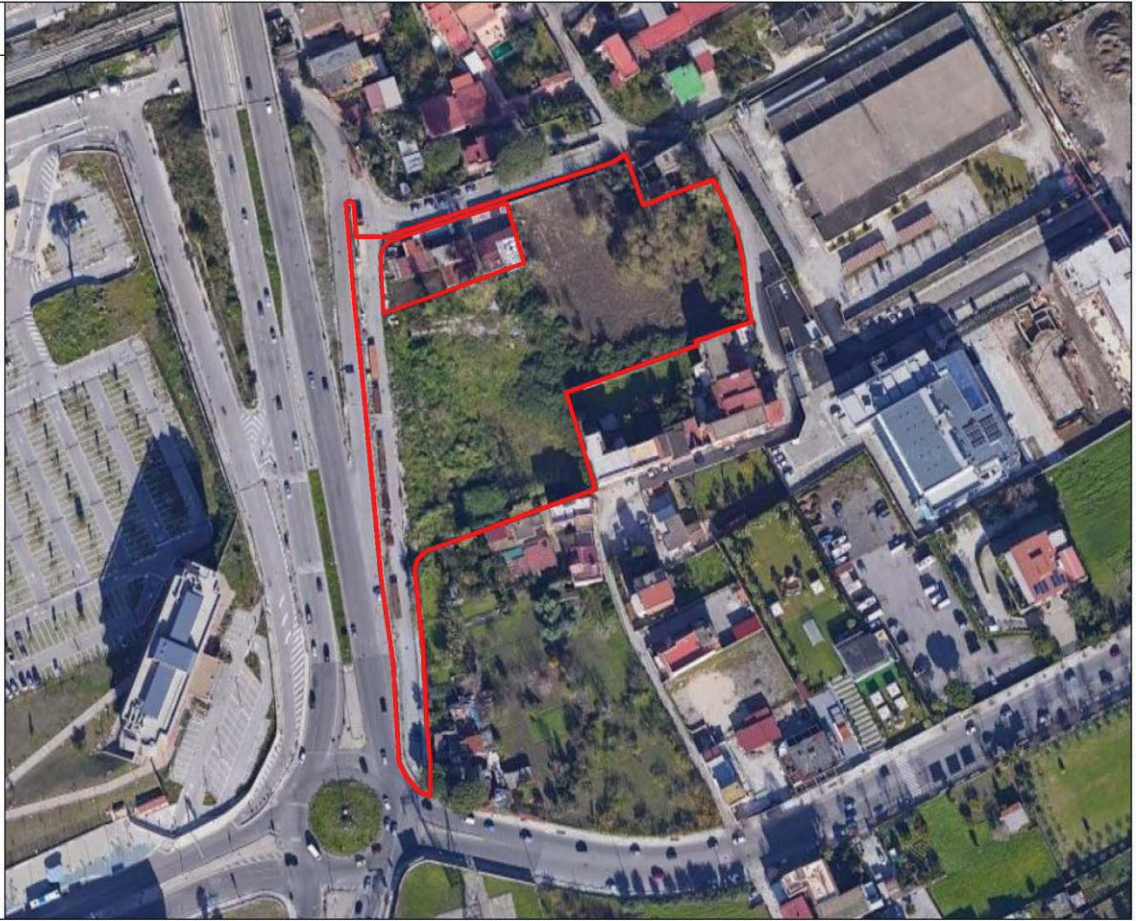

Piano Urbanistico Attuativo

OGGETTO:

Progetto Opere di Urbanizzazione Primaria
 Per un'area ricadente nel quartiere di Ponticelli, via Domenico Rea
 ai sensi de:
 -artt.33 e 149 - Ambito n.18: Ponticelli) delle NTA della Variante Generale al PRG del Comune di Napoli.

U.03.REL.3	Relazione Descrittiva dell'Arredo Urbano
------------	--

STUDIO ARCHITETTO DIEGO MAROTTA Via Raffaele Morghen n° 92 80129 - Napoli 081-193.20.695 architettomarotta@hotmail.com	Immobile sito in : via Domenico Rea	SOGGETTO PROPONENTE G.O. Immobiliare e Gestioni S.r.l. G.O. IMMOBILIARE E GESTIONI S.r.l. Via R. Morghen, 92 - 80129 (NA) Partita IVA 08493391216
	Scala di rappresentazione: varie	
PROGETTISTI Diego Marotta	COLLABORATORI Architetto Dario Gaetano Napolitano Geom. Mauro Riso Dott.ssa in Architettura Anna Varrella	

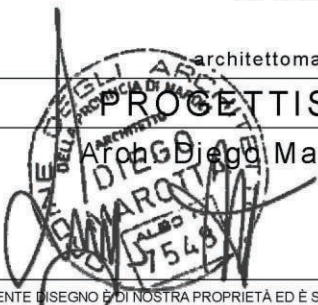

PREMESSA

Il quartiere di Ponticelli, situato nell'estrema periferia Est della città di Napoli, è costituito per lo più da costruzioni di edilizia economica e popolare degli anni '60 e 80. Complessi residenziali, questi, che si presentano molto spesso in contesti separati dal tessuto urbano circostante e privi di qualsiasi servizio o attività commerciale. Questi addensamenti abitativi sono spesso separati dalle grandi arterie che attraversano il quartiere. A ridosso di queste zone fortemente urbanizzate e frammentate, si insinua la "periferia nella periferia" ossia quelle aree ai confini del quartiere che versano nel degrado e nella diversità, caratterizzate da strade molto ampie a scorrimento veloce o strade interne molto isolate, e piccoli fabbricati residenziali monofamiliari. Il tutto privo, sempre, di attrezzature e servizi.

È proprio in quest'ultima categoria che si colloca l'area oggetto della seguente proposta di PUA, ossia in un lotto periferico del quartiere che versa in un forte stato di abbandono e degrado. Tale area, è il risultato del frazionamento e degli espropri per la realizzazione del nosocomio "OSPEDALE DEL MARE".

Le linee guida seguite nella definizione della proposta di piano, sono state quelle di avvalersi della fruibilità dell'area in oggetto, data sia dalla connessione con uno degli assi viari di collegamento principali, sia della sua vicinanza con il nuovo Presidio Ospedaliero, per far sorgere un'area attrezzata funzionalmente agevole e di supporto sia per chi vive all'interno del quartiere, sia per chi ne fruisce solo occasionalmente.

PROGETTO

- La proposta progettuale del Piano Urbanistico in oggetto prevede un arredo urbano semplice, moderno e ben integrato con le caratteristiche intrinseche del luogo nel quale si inseriscono, in modo da divenire il centro delle attività sociali della zona.
- Relativamente alle caratteristiche dei singoli elementi di arredo urbano proposti si riportano di seguito riferimenti fotografici e render di progetto esplicativi.
- Si precisa che l'area giochi prevista dal progettato ricade in proprietà privata.
- I materiali utilizzati per gli elementi di arredo urbano sono per lo più pietra lavica, legno, calcestruzzo e profilati in metallo.

Panchine ed aree comuni

L'ampia area pedonale prospiciente il distributore di carburante prevede la realizzazione di una lunga panchina in muratura (foto 1/2) (in alternativa in legno foto 3 o metallo foto 4) sormontata da un pergolato in legno (foto 5) ed una serie di aiuole all'interno delle quali saranno messe a dimora varie essenze arboree (render n°1).



Render di Progetto n°1



Foto n°1



Foto n°2



Foto n°3



Foto n°4

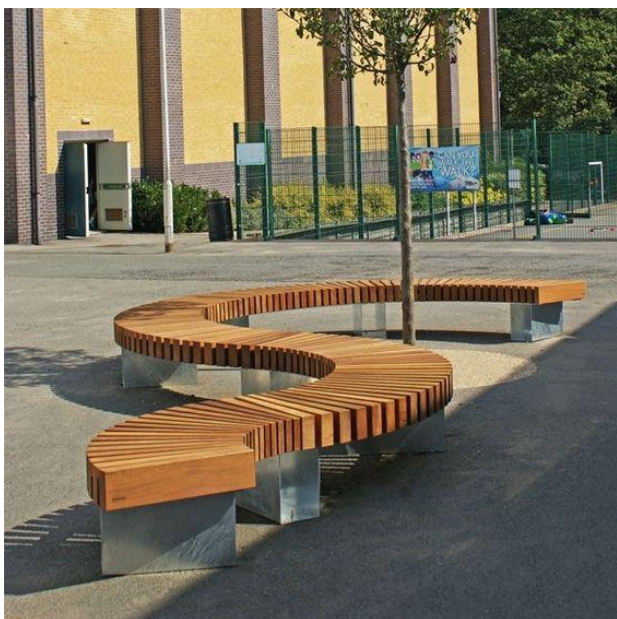

Foto n°5

Dissuasori

I dissuasori monoliti in pietra lavica e/o calcestruzzo (alcuni dei quali illuminati) sono posti lungo tutto il perimetro dei marciapiedi (render 2, foto 6/7), atti a impedire la sosta selvaggia, l'accesso illecito a zone pedonali e per salvaguardare la sicurezza dei pedoni.

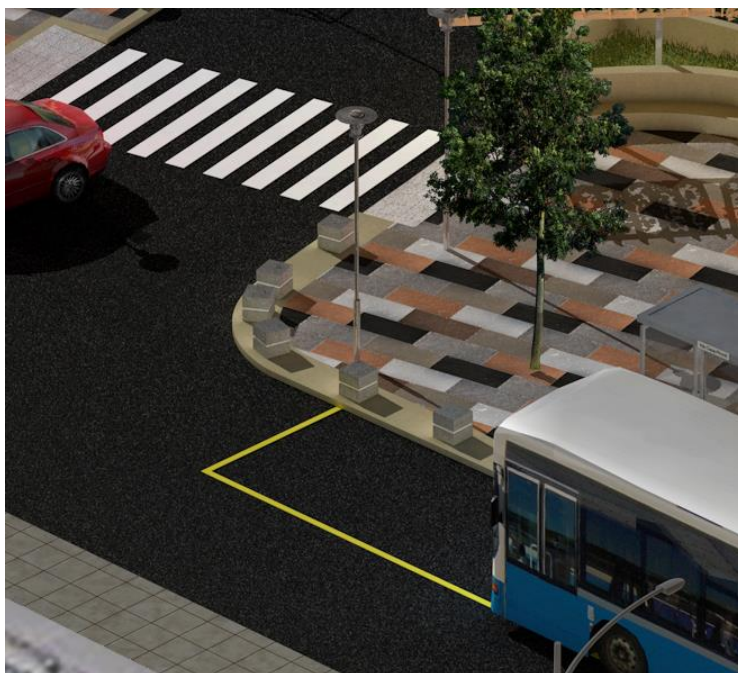

Render di Progetto n° 2



Foto n°6



Foto n°7

Pensilina

Il progetto propone la realizzazione di una fermata del Bus, per rafforzare il collegamento con il centro e la periferia, per la quale è prevista una pensilina “ANM” (render 3, foto 8).



Render di Progetto n° 3



Foto n°8

Aiuole e spazi verdi

Il progetto prevede la realizzazione di numerose aiuole di decoro (render 4) nelle quali saranno impiantate varie essenze vegetali, tali macchie di aree verdi presenti all'interno di questa piccola struttura architettonica sono in grado di creare delle "isole felici" dal punto di vista sociale, architettonico ambientale, capaci migliorare la qualità ed il decoro di una zona fortemente degradata della città.



Render di Progetto n° 4

Napoli, Luglio 2020

tecnico
Arch. Diego Marotta

A circular professional stamp for Diego Marotta, Architect, with the text "ARCHITETTO DELLA PROVINCIA DI NAPOLI" and "DIEGO MAROTTA ALBO 7548". The stamp is signed with a black ink signature.