



CITTA' METROPOLITANA DI NAPOLI

Municipalità 4
San Lorenzo, Vicaria, Poggioreale, Zona industriale

Piano Urbanistico Attuativo

Ambito n.19 - Ex Industria Redaelli
Sub-Ambito 19/a

Via Don Bosco - Via della Piazzolla

Variante al Pua approvato
con Delibera di G. C. 587/2009 - Burc n. 57/2009
e con Delibera di G. C. 196/2011

COMUNE DI NAPOLI

Area Urbanistica
Servizio Pianificazione Urbanistica Attuativa

Dirigente *arch. Massimo Santoro*
Rup *arch. Anna Scotto di Tella*
arch. Pasquale Antignano (fino a dicembre 2020)

SOGGETTO PROPONENTE Società **CENTRO CITTA'** srl - Napoli
Presidente *avv. Luigi Russo*

PROGETTO **Riano Architettura** - Napoli
Responsabile e Coordinamento *prof. arch. Guido Riano*

Riano Architettura
Direttore Tecnico
(*prof. arch. Guido Riano*)



Rilievo - Stato di consistenza - RC

Copia conforme alla Perizia di consistenza con presa d'atto dirigenziale del Servizio di Pianificazione Urbanistica Attuativa n. 4 del 26.09.2019

RC-R02

DOCUMENTAZIONE FOTOGRAFICA

Codifica file 18RED-UAPD-RCR02-3A-DFT

Le ciminiere, gli edifici e gli oggetti della pittura di De Chirico sono collocati in un posto senza tempo, come sospesi nel vuoto, visioni che sorgono dall'inconscio. Anche la fabbrica Redaelli sembra ormai fuori dal tempo, sospesa nell'angoscia dell'attesa, rappresentazione dell'impossibile.

Il progetto di rigenerazione della fabbrica supera il tempo che segna le cose e la delusione dell'abbandono e costruisce, in questa parte della città, una nuova bellezza.



Giorgio De Chirico
L'angoscia della partenza - 1914 (dettaglio)



ORTOFOTO



La grande ciminiera in mattoni



VISTA DA VIA DON BOSCO



VISTA DA RAMPE DEL CAMPO



VISTA DA VIA DON BOSCO



IL FABBRICATO DI VIA RAMPE DEL CAMPO VISTO DA VIA DON BOSCO

A—Edificio con copertura con volta a botte



2002



2018



B- Gruppo di piccoli corpi di fabbrica di collegamento



C - Edificio seriale su via della Piazzolla





D—Palazzine di ingresso





2002



2018

E—Corpi di fabbrica a destra dell'ingresso



F—Capannoni intorno al serbatoio idrico

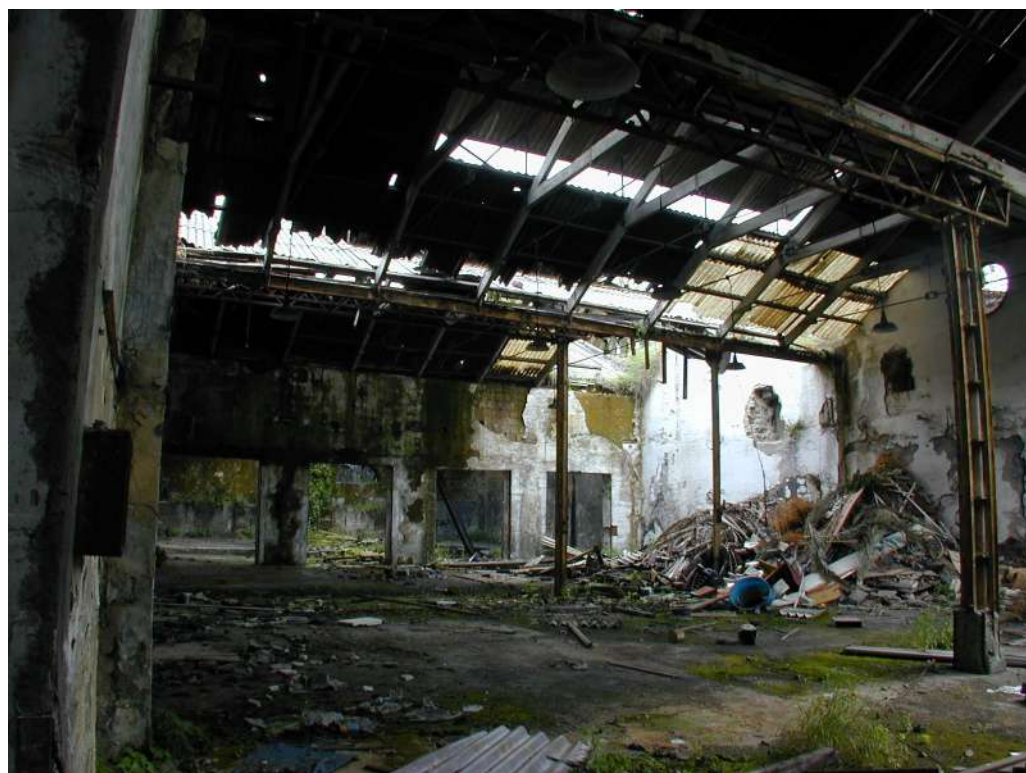



G—Complesso per la forgiatura e la lavorazione del ferro e ciminiera in mattoni

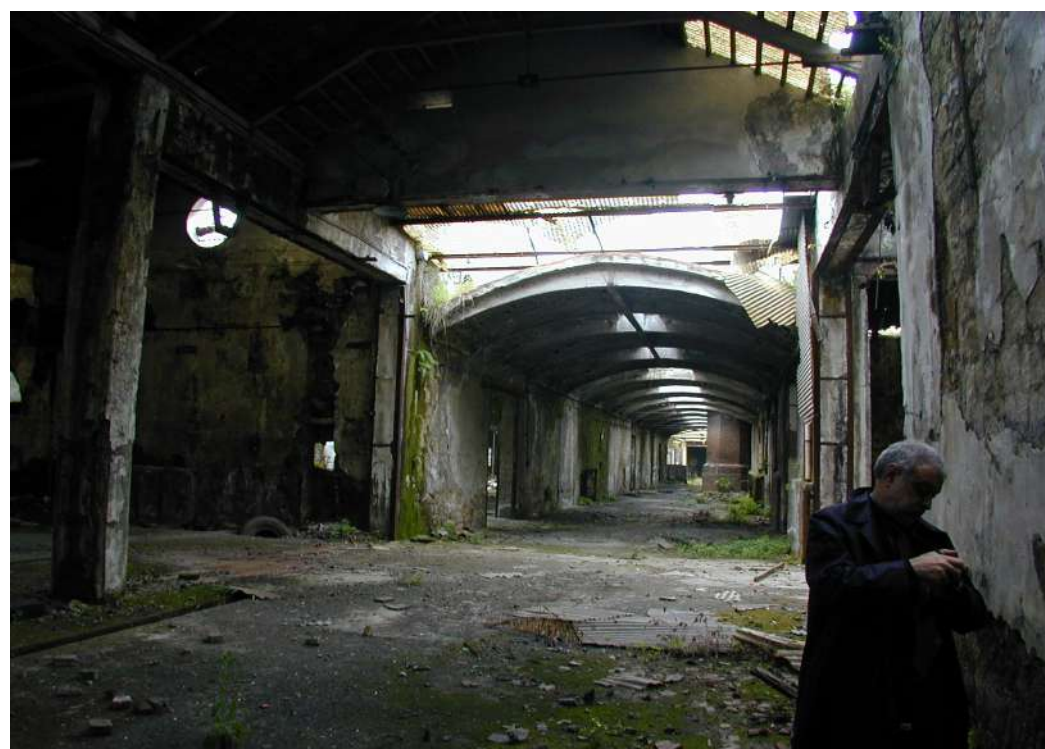





H—Serie di capannoni a confine superiore del lotto





I—Capannoni di collegamento con capannone centrale e capannone zincheria



L—Capannone zincheria



M— Capannone centrale





2018



2018

N—Palazzina uffici





A1—Capannone con copertura a volta





B1—Capannone con doppia copertura a shed





C1—C2—D2 Capannone magazzino e mensa







A2—B2— Locali ad un piano



Edificio di Rampe del Campo







