

Legenda di progetto
Area di intervento

- A. Pavimentazione in cubetti di pietra vulcanica 10x10x10 cm
- B. Zanella in pietra vulcanica 40x60 cm
- C. Cordolo marciapiede in pietra lavica 20x60 cm angolo smussato
- D. Pavimentazione marciapiedi in cubetti di pietra lavica 8x8x10 cm con fuga larga color grigio chiaro
- E.
- F.
- G.
- H.
- I. Lastre in pietra calcarea bianca formati 30x30- 40x40 - 40x60 - 40x80 cm

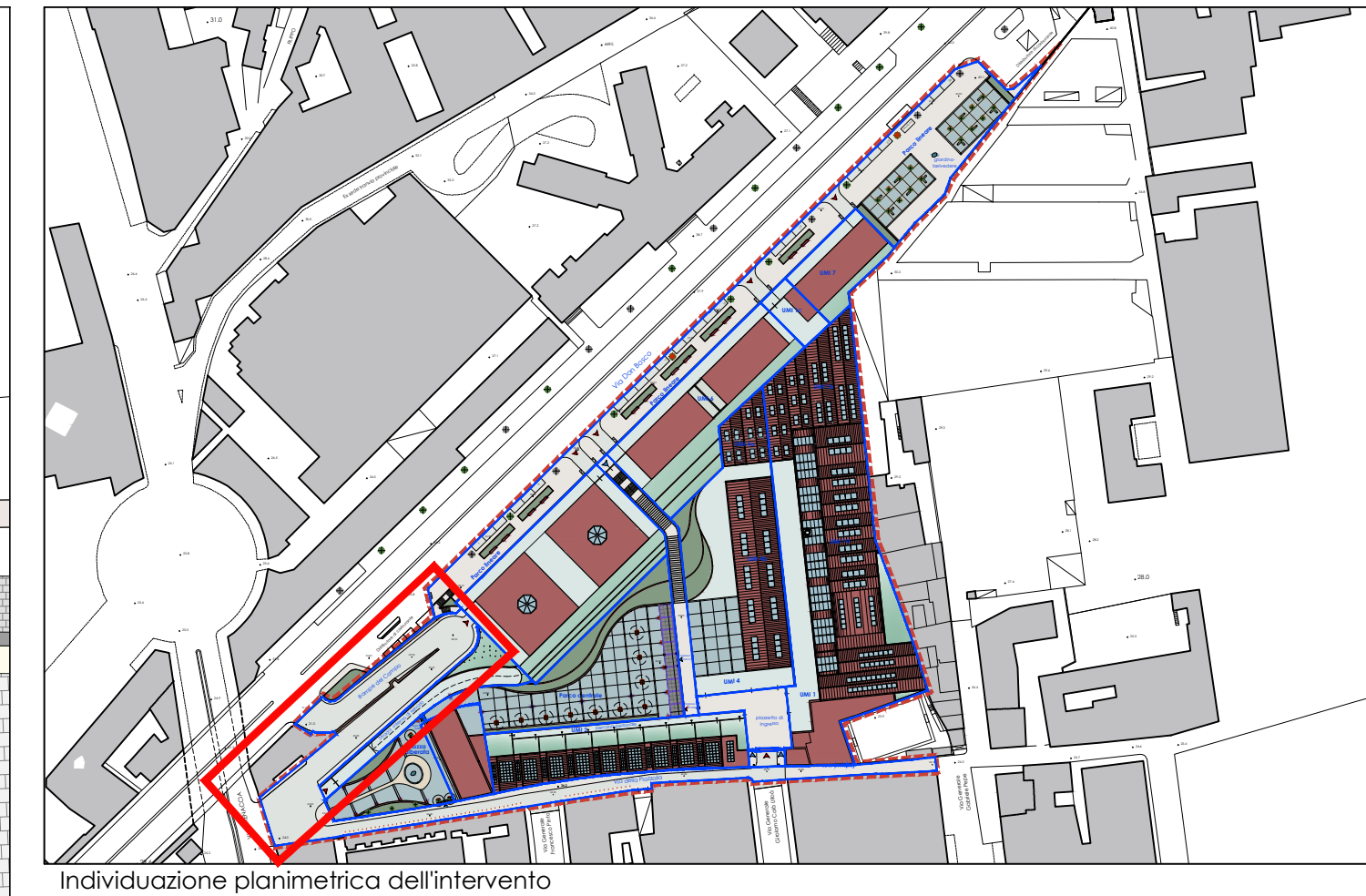
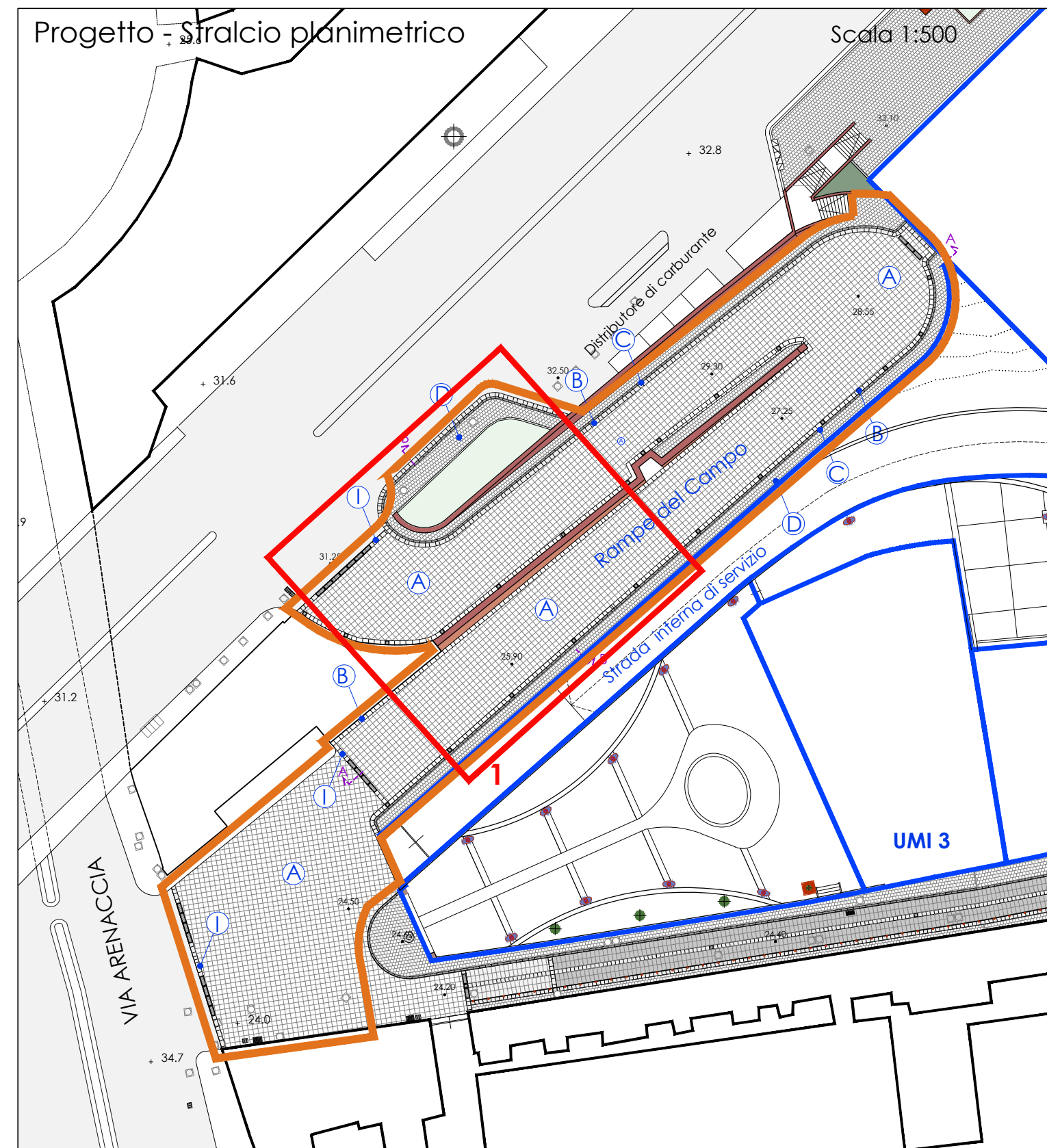
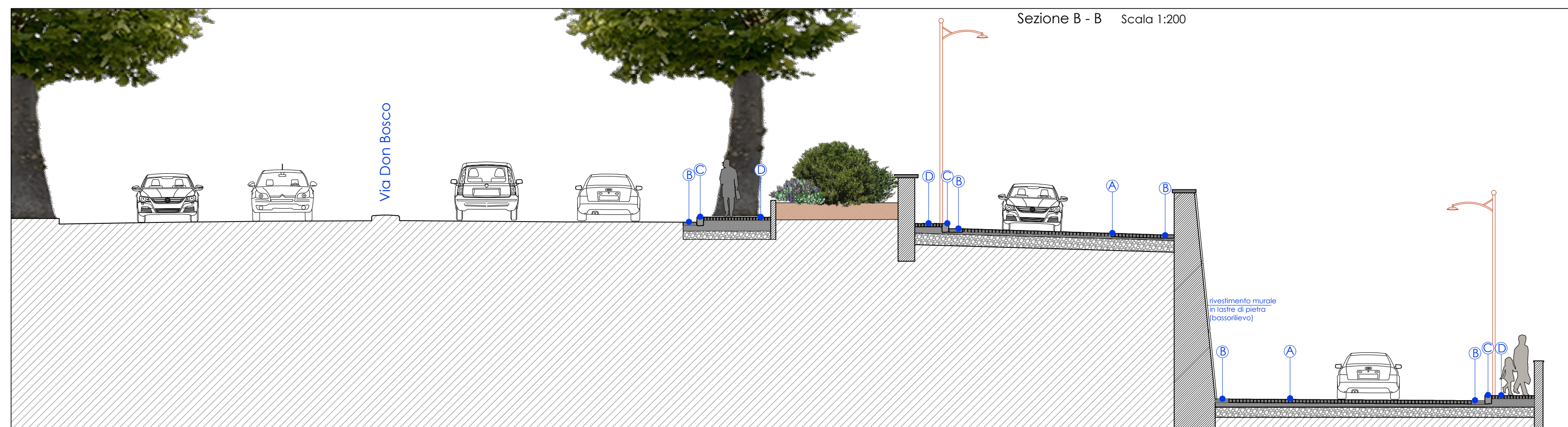
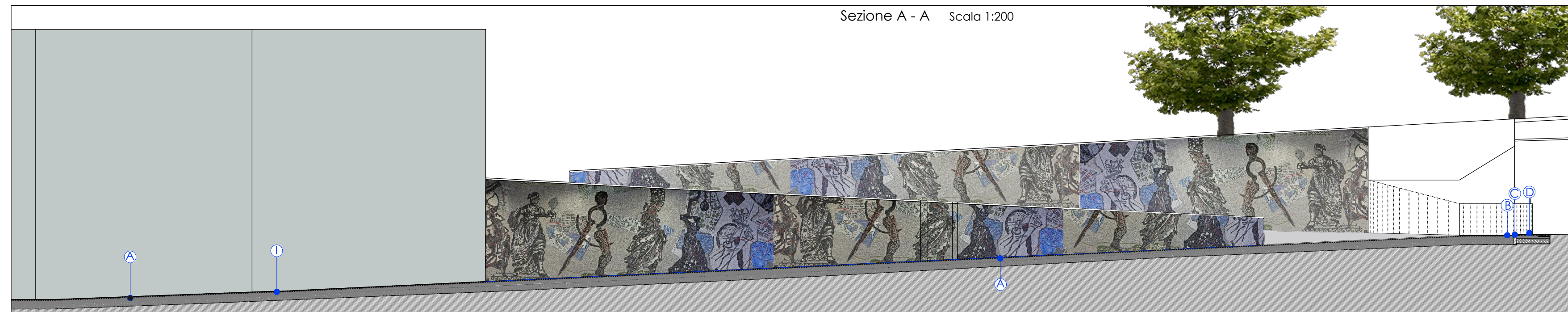
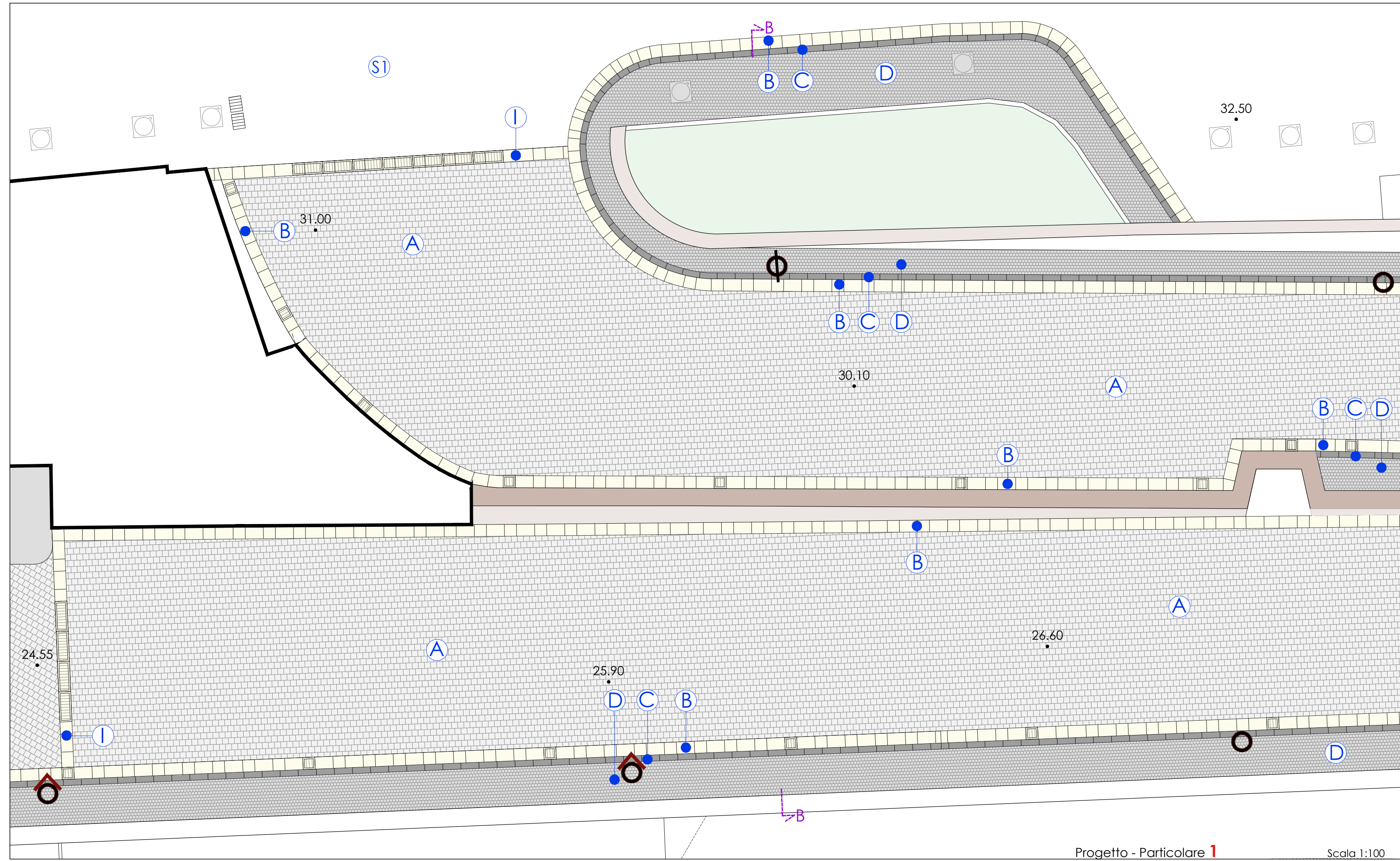

Legenda stato di fatto

- RD - Rete drenaggio acque
- RF - Rete fognaria
- RT - Rete trasmissione dati
- RN - Rete sottoservizi non identificata
- S1 Tappetino di asfalto

Illuminazione pubblica esistente

- Attuale armatura urbana completa di palo
- ad un braccio
- a due bracci
- da spostare lungo il nuovo assetto stradale del primo tratto di via Rampe del Campo

COMUNE DI NAPOLI
 CITTÀ METROPOLITANA DI NAPOLI
 Municipalità 4
 San Lorenzo, Vicaria, Poggioreale, Zona industriale

Piano Urbanistico Attuativo
 Ambito n.19 - Ex Industria Redaelli
 Sub-Ambito 19/a
 Via Don Bosco - Via della Piazzolla
 Variante al Pua approvato
 con Delibera di G. C. 587/2009 - Burc n. 57/2009
 e con Delibera di G. C. 196/2011

COMUNE DI NAPOLI
Area Urbanistica
Servizio Pianificazione Urbanistica Attuativa

Dirigente arch. Massimo Santoro
Rup arch. Anna Scotto di Tella
arch. Pasquale Antignano (fino a dicembre 2020)

SOGGETTO PROPONENTE Società **CENTRO CITA'** srl - Napoli
Presidente avv. Luigi Russo

PROGETTO **Riano Architettura** - Napoli
Responsabile e Coordinamento prof. arch. **Guido Riano**

Riano Architettura
 Direttore Tecnico
 (prof. arch. Guido Riano)

Opere di urbanizzazione primaria - UP
UP-G01
RAMPE DEL CAMPO
 scala 1:200
 Codifica file 18RED-UAPD-UPG01-3A-RdC

Le ciminiere, gli edifici e gli oggetti della pittura di De Chirico sono collocati in un posto senza tempo, come sospesi nel vuoto, visioni che sorgono dall'inconscio. Anche la fabbrica Redaelli sembra ormai fuori dal tempo, sospesa nell'angoscia dell'attesa, rappresentazione dell'impossibile. Il progetto di rigenerazione della fabbrica supera il tempo che segna le cose e la delusione dell'abbandono e costruisce, in questa parte della città, una nuova bellezza.

Progetto definitivo - Fase 3 - novembre 2021

