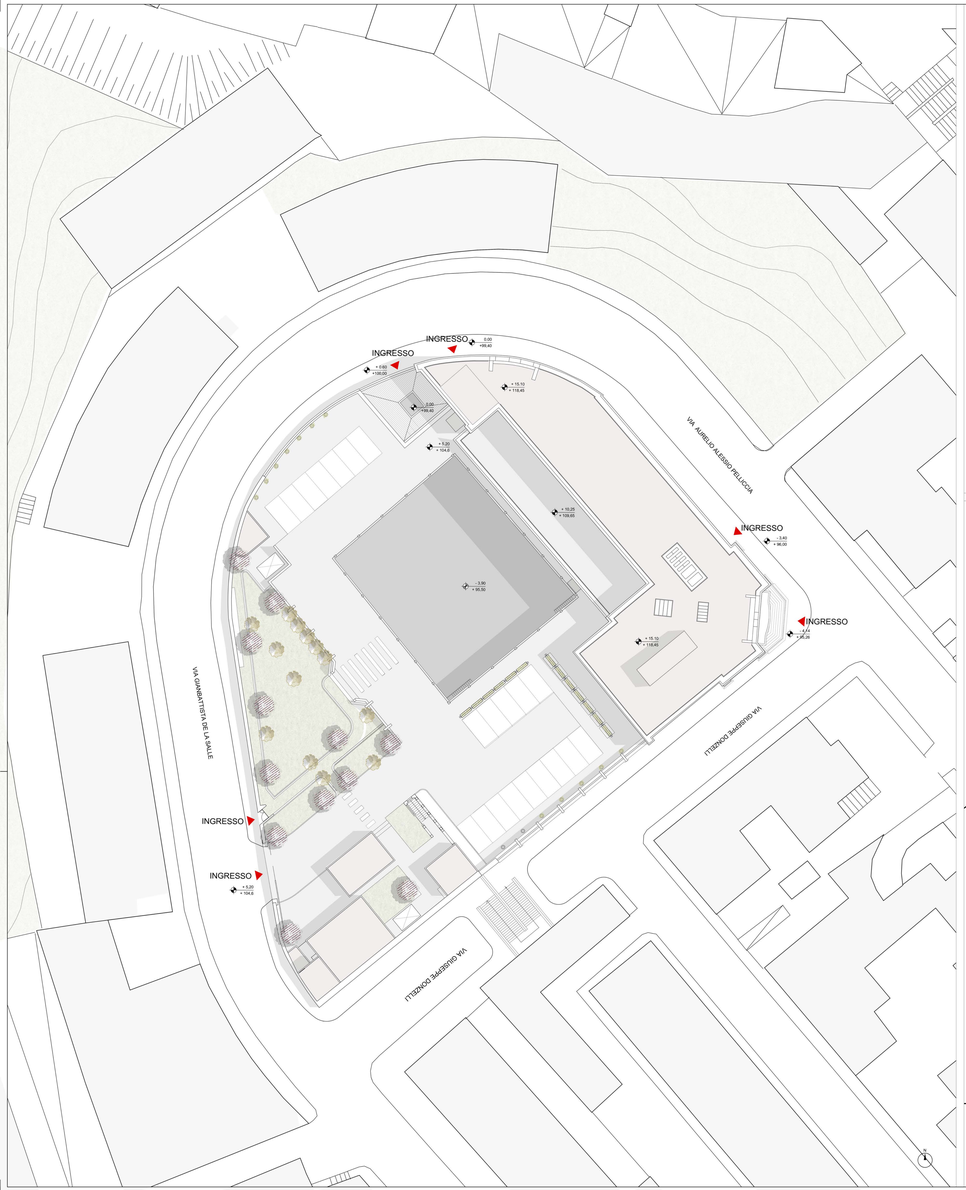

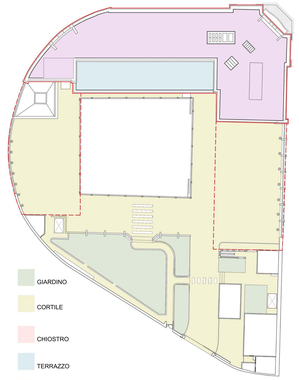

FUNZIONI

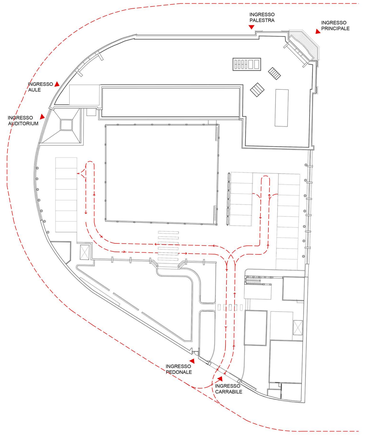

VIABILITA' E ACCESSI

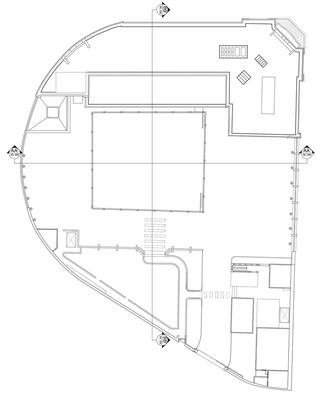

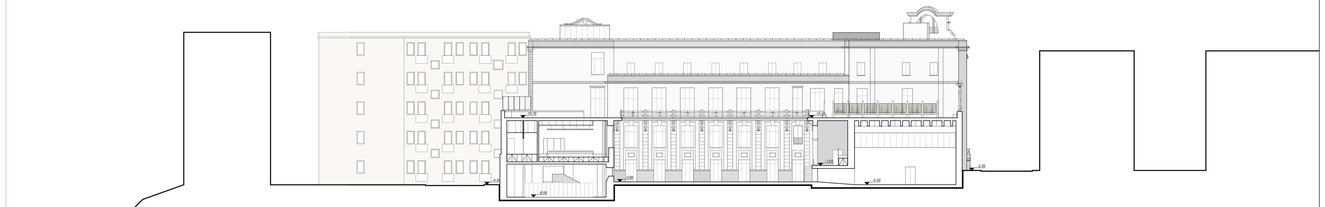

SEZIONE AA'

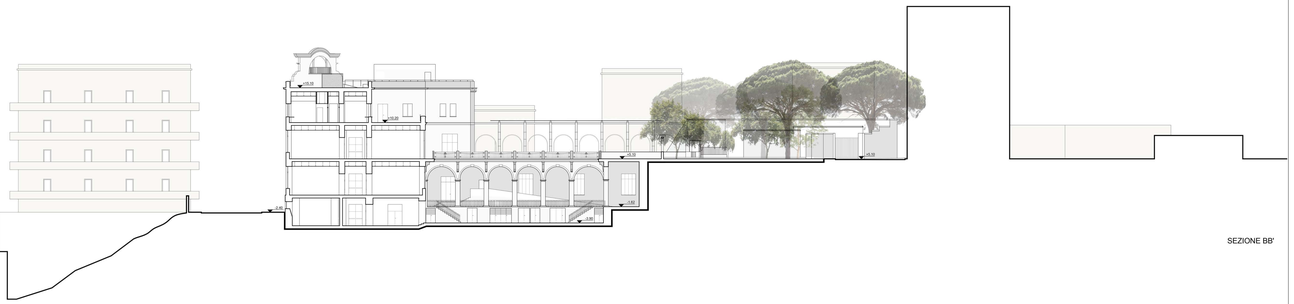

SEZIONE BB'

CLIENTE

GENERAZIONE VINCENTE S.P.A.

"Realizzazione di un'attrezzatura di interesse comune destinata a polo multifunzionale di eccellenza per l'alta formazione specialistica, i servizi al lavoro e le iniziative per i giovani" nel complesso immobiliare denominato *Istituto Giovanni Battista De la Salle*.
Quartiere Avvocata - II Municipalità - Napoli

FASE

PROGETTO ESECUTIVO

OGGETTO

Progetto
Planimetria e profili

SCALA

1:200

ELENCO ELABORATO

PROGETTO ESECUTIVO

TAVOLA

015

CODICE DISEGNO	TITOLO	DATA	DIS	DV
GLS_E_ARC_D_015_[Progetto-Planimetria e profili]	GLS_E_ARC_D_015_[Planimetria e profili].dwg	29.10.2020	XX	CDV

Rev	Richiesta da				
A					

GIUSEPPE VELLE
ARCHITETTO
ORDINE DEGLI ARCHITETTI PIANIFICATORI PAESAGGISTI E CONSERVATORI DELLA PROVINCIA DI NAPOLI
N. 1454

COORDINATORE DELLA PROGETTAZIONE

ARCHITETTO
GIUSEPPE VELLE

Collaborazione Design: Urban Design

Tecnica Associata di Architettura
Via Marchese di San Giuliano
80133 Napoli (NA)