

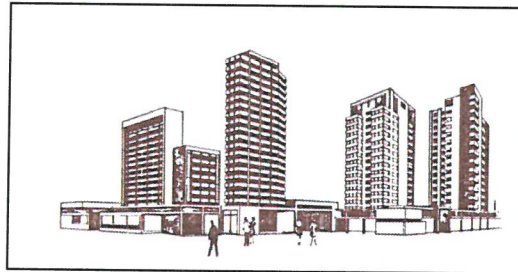

COMUNE DI NAPOLI

PIANO URBANISTICO ATTUATIVO CON VALORE DI PERMESSO DI COSTRUIRE PER UN INTERVENTO DI RISTRUTTURAZIONE URBANISTICA AI SENSI DEGLI ART. 5, COMMA 1, 2, 3, 4 E 5, ED ART.7, COMMA 5, DELLA L.R. N. 19/09 E SS.MM.II.

STUDIO TECNICO INGEGNERI GIACOMO ARIEMMA & MASSIMO SARPI MONTELLA



P.U.A.

Dicembre 2017	G.04a	"Fase 3", come da nota PG/2017/102010 del 05/01/2017	
	Pianta di progetto piano interrato		
	Edificio fronte strada Edificio posteriore		
	sc.1:100		

I Proprietari:

Delega alla firma
ing. Giacomo Ariemma

I Progettisti

Ing. Giacomo Ariemma

Ing. Massimo Sarpi Montella



Fabbricato fronte strada - Scala A - Pianta piano Box

Fabbricato posteriore - Scala B-C-D - Pianta piano Box

Superfici di manovra e parcheggio:

Piano interrato (Escluso rampa): 1'843,10 mq
 Piano terra (Compresa rampa): 460,50 mq
 Totale: 2'303,60 mq

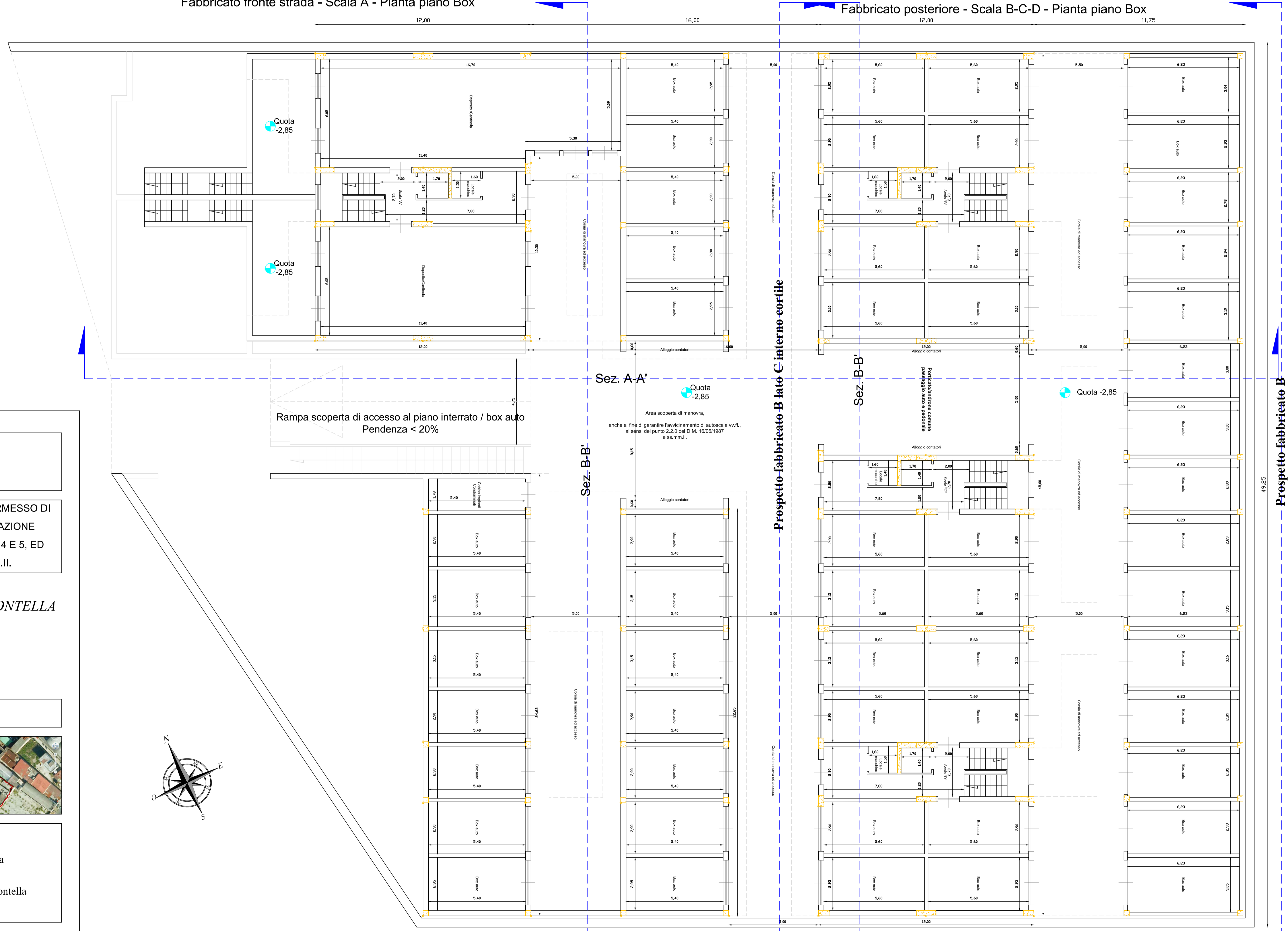

Rampa scoperta di accesso al piano interrato / box auto
 Pendenza < 20%

Sez. A-A'
 Quota -2,85
 Area scoperta di manovra,
 anche al fine di garantire l'avvicinamento di autoscala vv.ff.,
 ai sensi del punto 2.2.0 del D.M. 16/05/1987
 e ss.mm.ii.

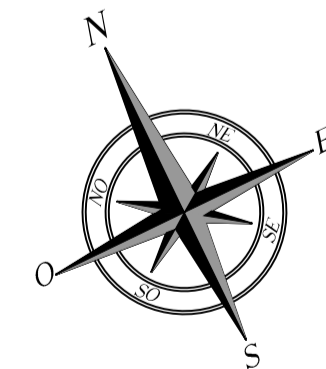

COMUNE DI NAPOLI

PIANO URBANISTICO ATTUATIVO CON VALORE DI PERMESSO DI COSTRUIRE PER UN INTERVENTO DI RISTRUTTURAZIONE URBANISTICA AI SENSI DEGLI ART. 5, COMMA 1, 2, 3, 4 E 5, ED ART.7, COMMA 5, DELLA L.R. N. 19/09 E SS.MM.II.

STUDIO TECNICO INGEGNERI
 GIACOMO ARIEMMA & MASSIMO SARPI MONTELLA



P.U.A.

December 2017
G.04a Fase 3^a, come da nota PG/2017/102010 del 05/01/2017
 Pianta di progetto piano interrato
 Edificio fronte strada
 Edificio posteriore
 sc.1:100

I Proprietari: Delega alla firma ing. Giacomo Ariemma	I Progettisti: Ing. Giacomo Ariemma Ing. Massimo Sarpi Montella
---	---