



Proponente:

**ABBATE COSTRUZIONI e AMBIENTE Spa**  
Via Porzio Centro Direzionale Is E3 snc  
Palazzo Avdolan  
80143 Napoli  
e-mail: abbatecostruzioni@pec.it

**ABBATE COSTRUZIONI e AMBIENTE s.r.l.**  
Via Porzio Centro Direzionale Is E3 snc  
Palazzo Avdolan  
80143 Napoli  
e-mail: abbatecostruzioni@pec.it  
N. REA: 910768

Progetto:  
**COPEC S.r.l.**  
Il Direttore Tecnico

**COPEC**  
architecture and engineering

**COPEC Srl**  
Via Tino di Camaino, 6 - 80129 Napoli  
Via Grolla dell'Olimpo, 69 - 80014 Giugliano (Na)  
e-mail: studio@copecsrl.com  
tel: +39 081 9049234

Direttore Tecnico: Arch. Michela GENOVESE

Collaboratori:  
arch. Marta Monti

Consulente Legale:  
avv. Maria Laura D'Angelo

**PIANO PARTICOLAREGGIATO  
DI INIZIATIVA PRIVATA**  
ai sensi dell'art. 26, comma 2, lettera a)  
della Legge regionale Campania n° 16/2004  
**LOTTO IN VIA MADONNELLE - PONTICELLI**

PROPOSTA DEFINITIVA DI PIANO

ELABORATI DI PROGETTO

**Verde di pertinenza stradale su fascia  
demaniale**

REV	DATA	REVISIONE - DESCRIZIONE	Redatto	Verificato	Approvato
7	10-2019				

43 U 07

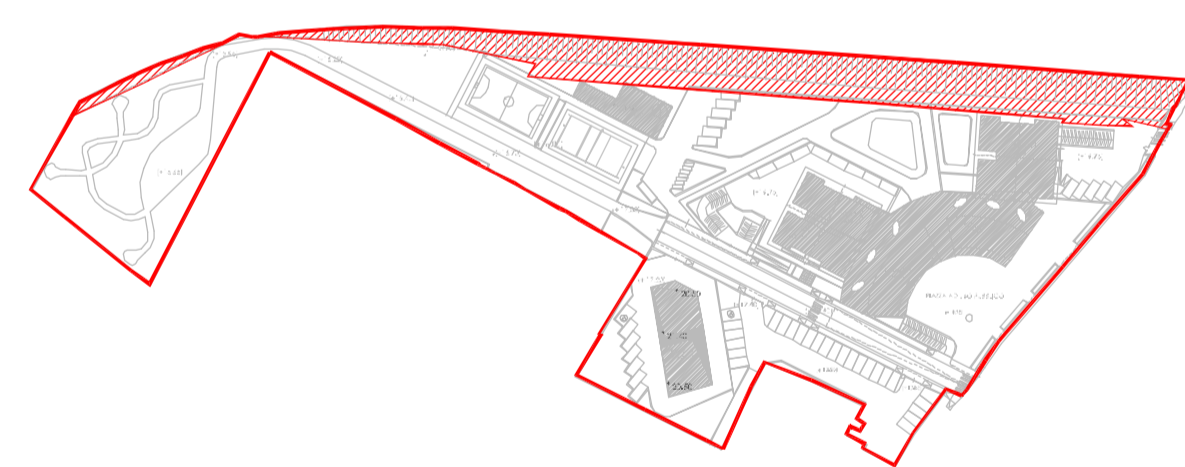
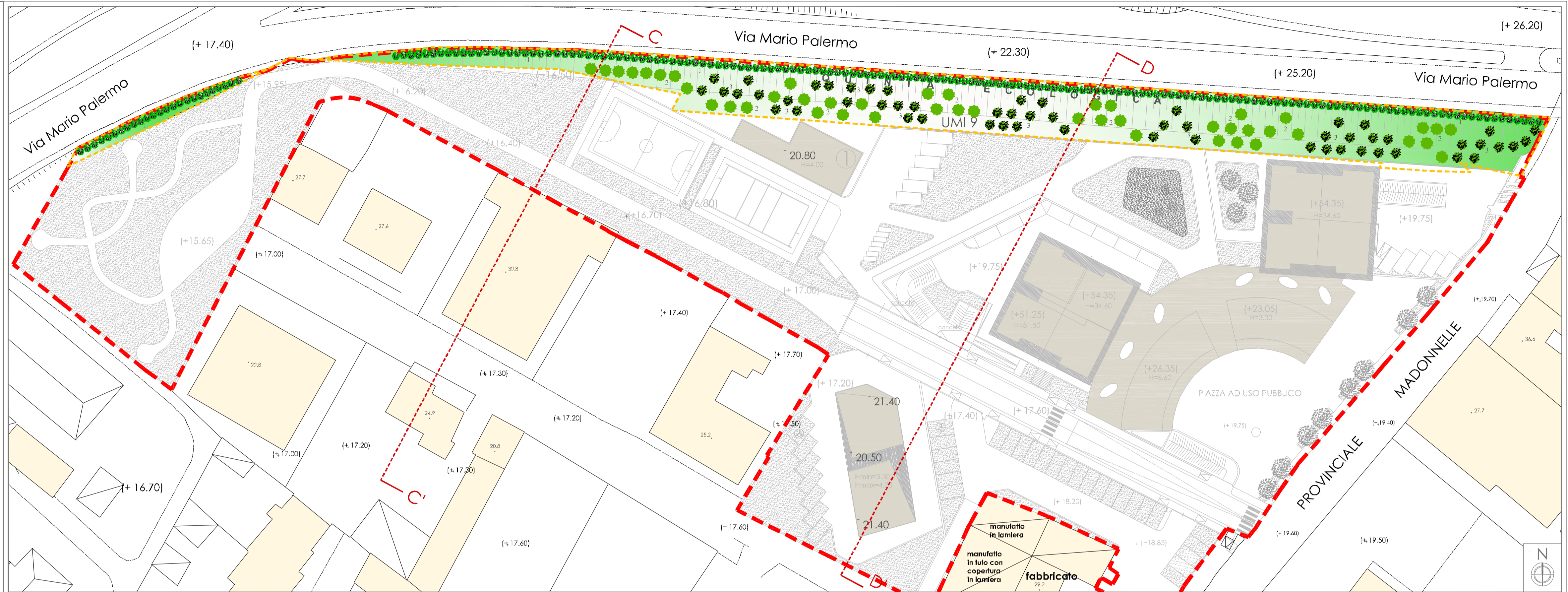

LEGENDA

1		Nerium oleander
2		Pistacia lentiscus
3		Spartium junceum

Area oggetto del P.U.A. 16.410,40

UMI9 - Delimitazione area urbanizzazione primaria  
Quinta Ecologica (2.340,40 mq)

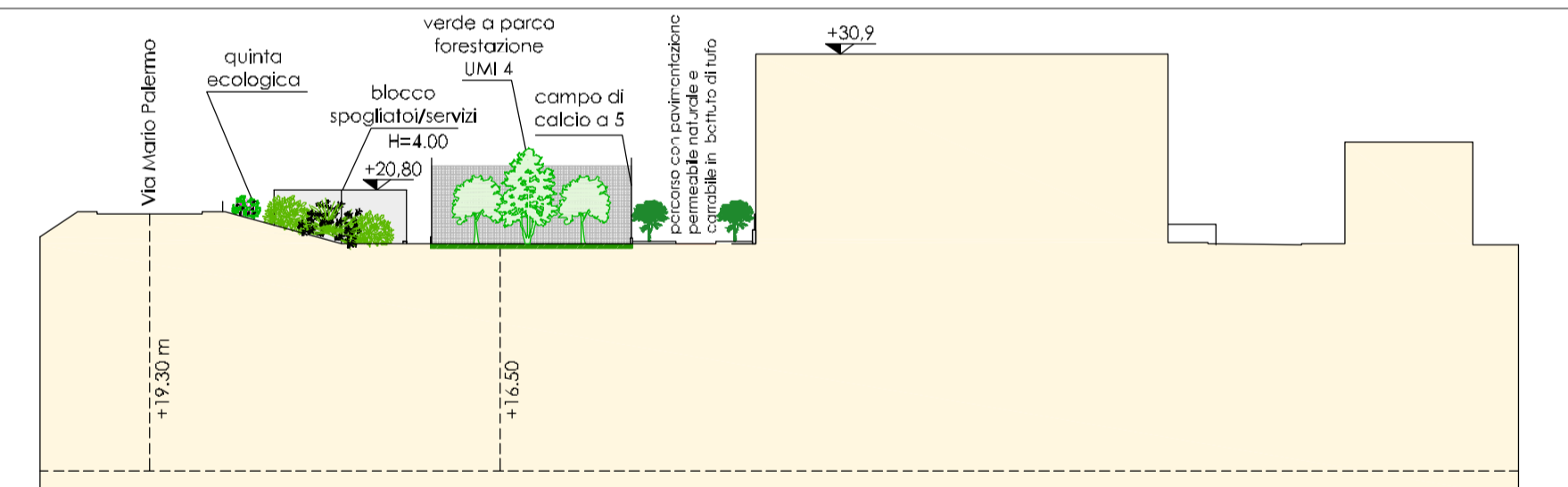

Sezione C-C' Scala 1:500

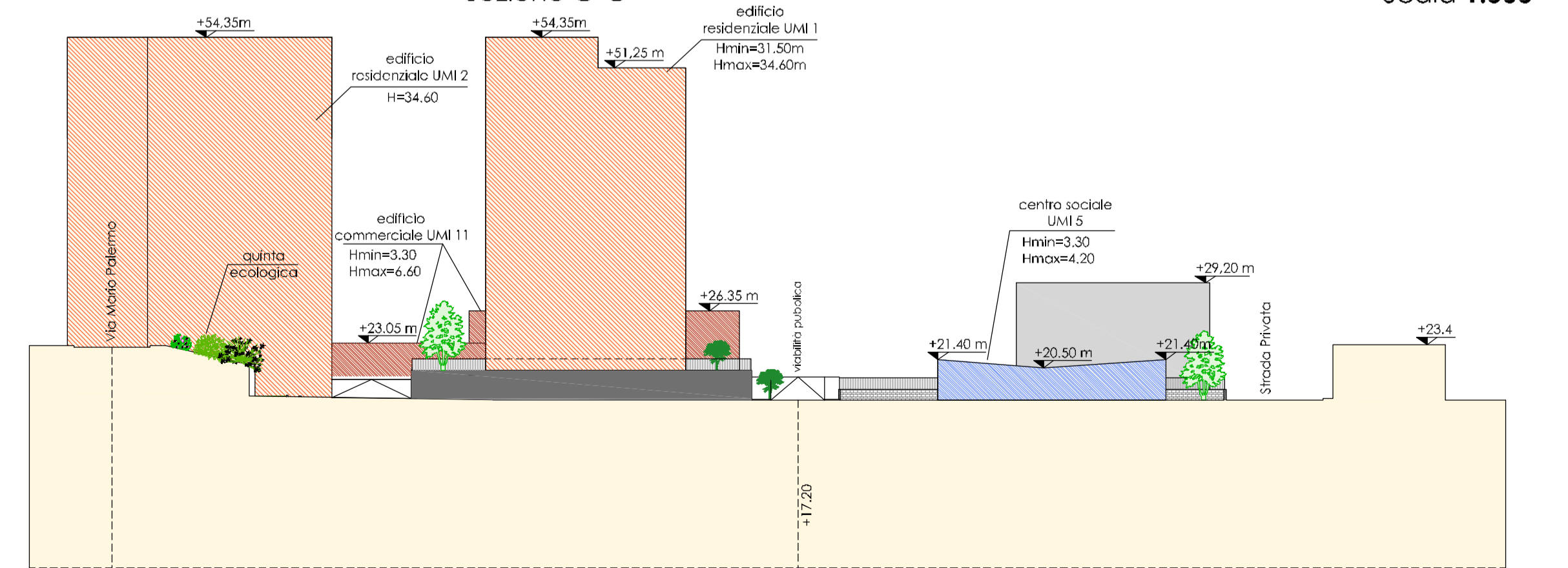

Sezione D-D' scala 1:500