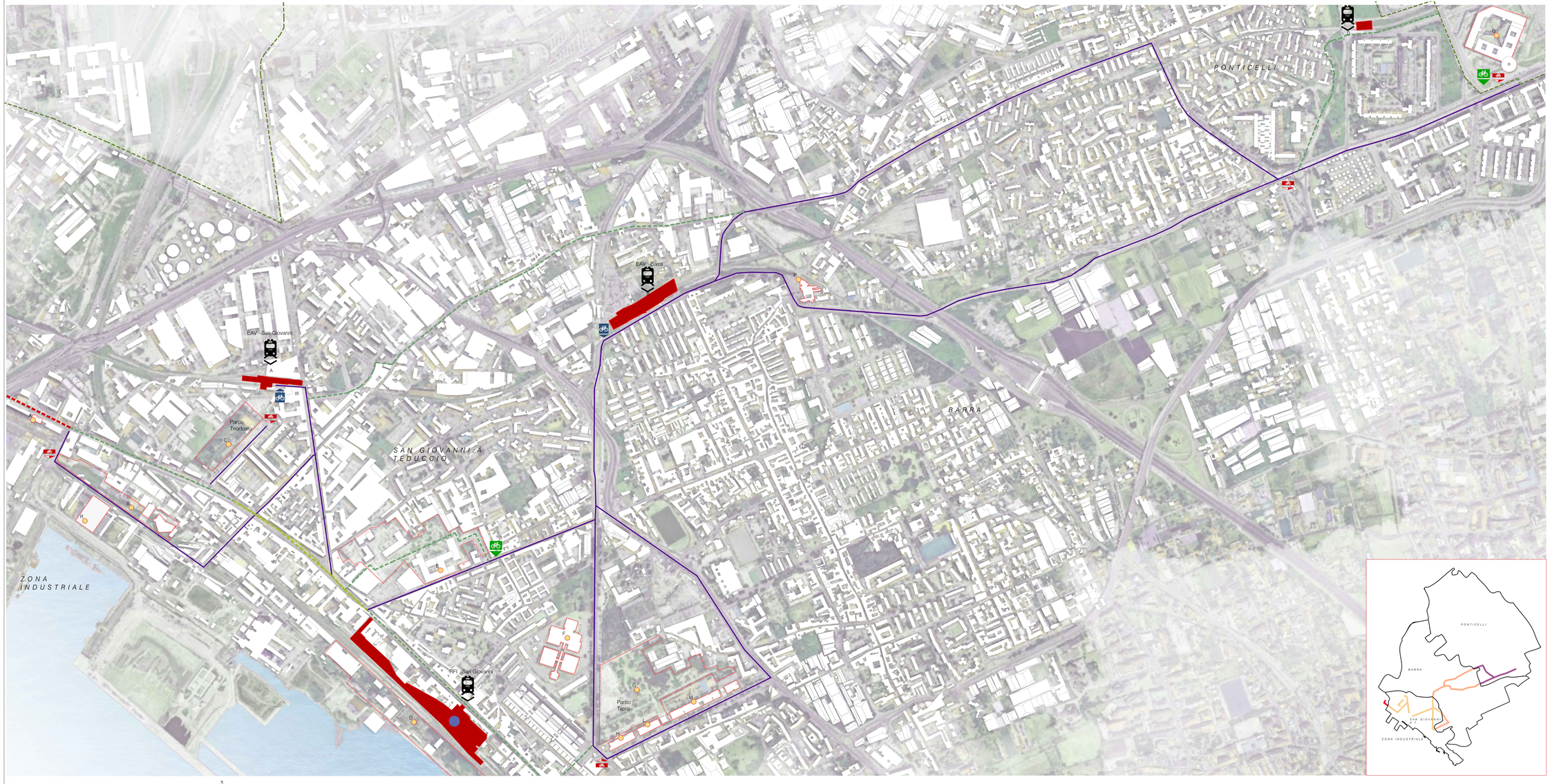

MASTERPLAN 0 50 100 500

Schema _A : Percorso Ciclabile suddiviso per quartieri

LEGENDA

Percorso di Progetto

	Percorso Ciclabile Napoli EST	12.45 km

Percorso Ciclabile suddiviso per quartieri inf_schema A_

	Percorso Ciclabile di Progetto Napoli EST - Zona Industriale	300 m
	Percorso Ciclabile di Progetto Napoli EST - San Giovanni	5.80 km
	Percorso Ciclabile di Progetto Napoli EST - Barra	3.900 km
	Percorso Ciclabile di Progetto Napoli EST - Ponticelli	2.720 km

Percorsi Ciclabili in progetto non oggetto del seguente intervento:

- RETE CICLABILE ESISTENTE-BREST
  Interrotta in prossimità del Ospedale del Mare
- RETE CICLABILE VIA MARINA
  Interruzione nei pressi dell'Ex Edificio Dogane
- RETE CICLABILE IN FASE DI REALIZZAZIONE- CORSO SAN GIOVANNI A TEDUCCIO
  in corso di realizzazione in ambito di progetto già finanziato

Possibili connessioni ciclabili non oggetto d'intervento:

- Possibili percorsi

ATTREZZATURE:

- Ciclo-stazione
- Pensilina
- Rastrelliera

FERMATE STAZIONI

A. EAV - San Giovanni Barra
B. EAV- Barra
C. FRI San Giovanni a T.
D. EAV Vesuvio De Meis

- STAZIONI IN CORSO DI AMPLIAMENTO E SVILUPPO

POLI ATRATTORI

- A. Ex Edificio Dogane Borboniche
- B. Forte Vigliena
- C. Parco Teodosio
- D. Ex Stabilimento Conradini
- E. Complesso Universitario Federico II
- F. Istituto Professionale Alberghiero I Cavalcanti \ Liceo Statale Don Lorenzo Milani
- G. Parco Troisi
- H. Comune di Napoli - Municipalità 6 Sede di S. Giovanni
- L. Centro Asterix
- M. Istituto Superiore "Rosario Livatino"
- N. Commissariato di Polizia Napoli San Giovanni/Barra
- P. Presidio Sanitario Napoli Est Barra
- Q. Ospedale del Mare
- R. Dogana

Area Programmazione della Mobilità
Servizio Sviluppo della Mobilità Sostenibile

ESTENSIONE DELLA RETE CICLABILE CITTADINA: AMBITO ORIENTALE

Progettisti
Interprogetti Srl
dott. ing. Giampiero Martuscelli
www.interprogettisrl.com
info@interprogettisrl.com

Napoli
Via Marconi Nro. 51 - 80142
Tel. +39 081 5707985 ore
Fax +39 081 5705208

Torino
Corso Siccardi, 9/A - 10122
Tel. +39 011 19 50 850 ore
Fax +39 011 19 50 859

Milano
Via Cola Montano, 20 - 20141
Tel. +39 02 89200224 ore
Fax +39 02 89200224

Progettista

PFTE

ARCHITETTURA

STATO DI PROGETTO
Planimetria Generale:
Nuovo percorso ciclabile e possibili sviluppi futuri

Elaborato n.

PF AR 03

rev.	descrizione	scala	data	formato	redatta da	controllata da	approvata da
0	Emissione	1:5000	23/01/2023	A0	ARCH. A. CASTALDO	ARCH. L. BIRICA	ING. G. MARTUSCELLI
1	Revisione	1:5000	04/06/2023	A0	ING. T.FESTA	ARCH.L.BIRICA	ING.G.MARTUSCELLI
2							
3							

Il presente disegno è di proprietà della Interprogetti s.r.l. - Si fa diritto a chiunque di riprodurlo o tenerlo nota a terzi senza autorizzazione. Legge 22.4.41 n.633 art. 2575 e segg. C.C.