

CONFRONTO  
STATO DI FATTO

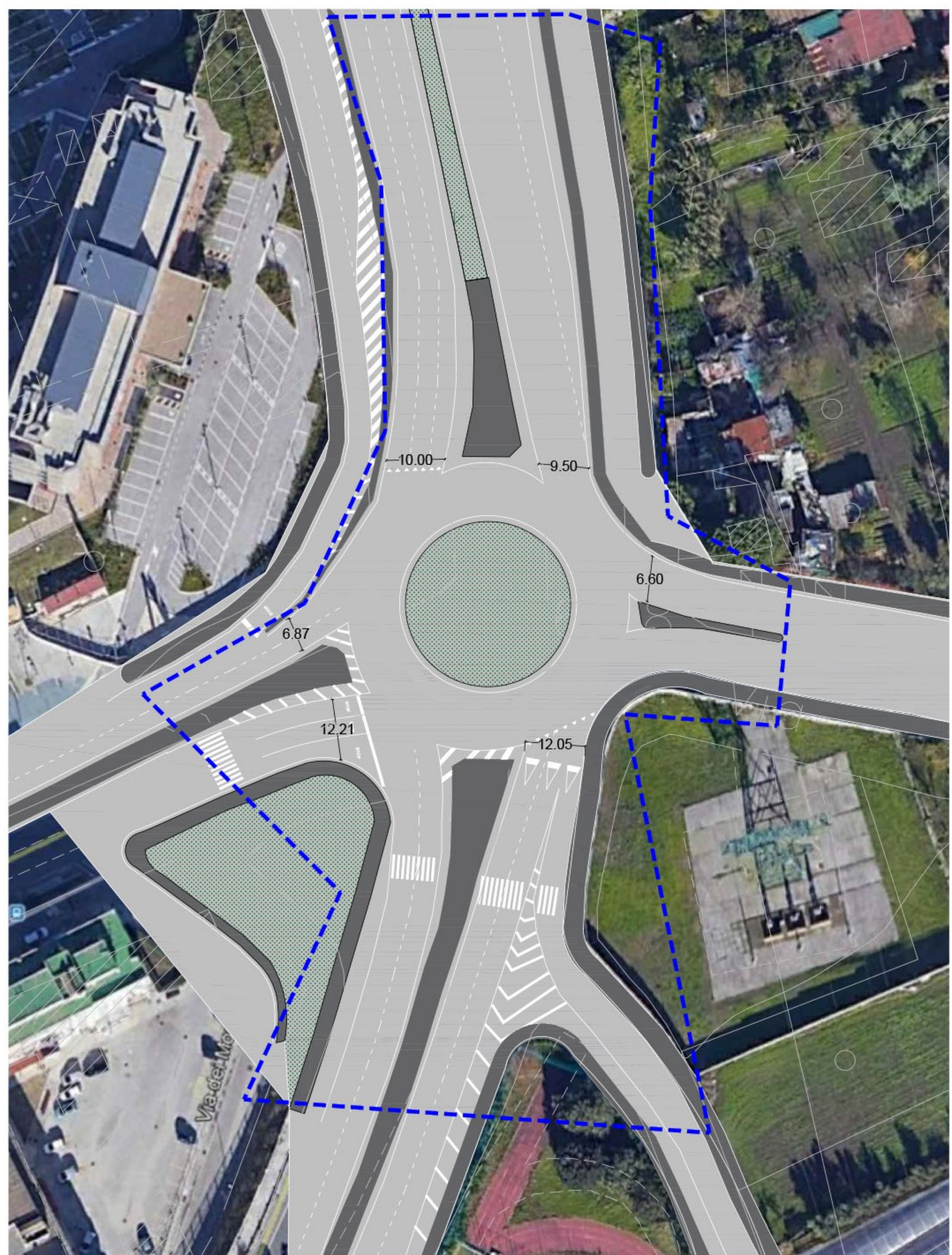

SCALA 1:500

STATO DI PROGETTO

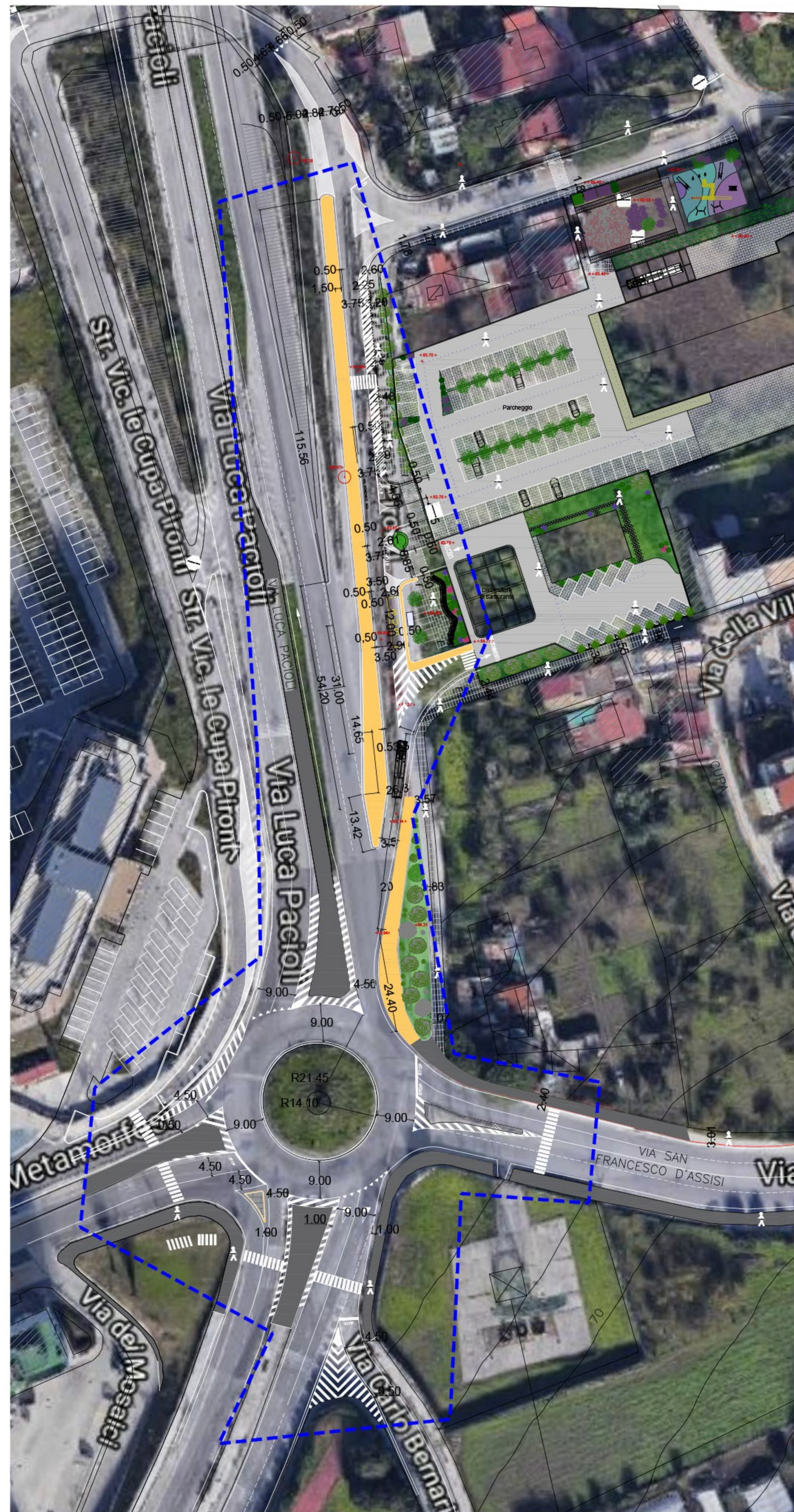

SCALA 1:500

KEYPLAN

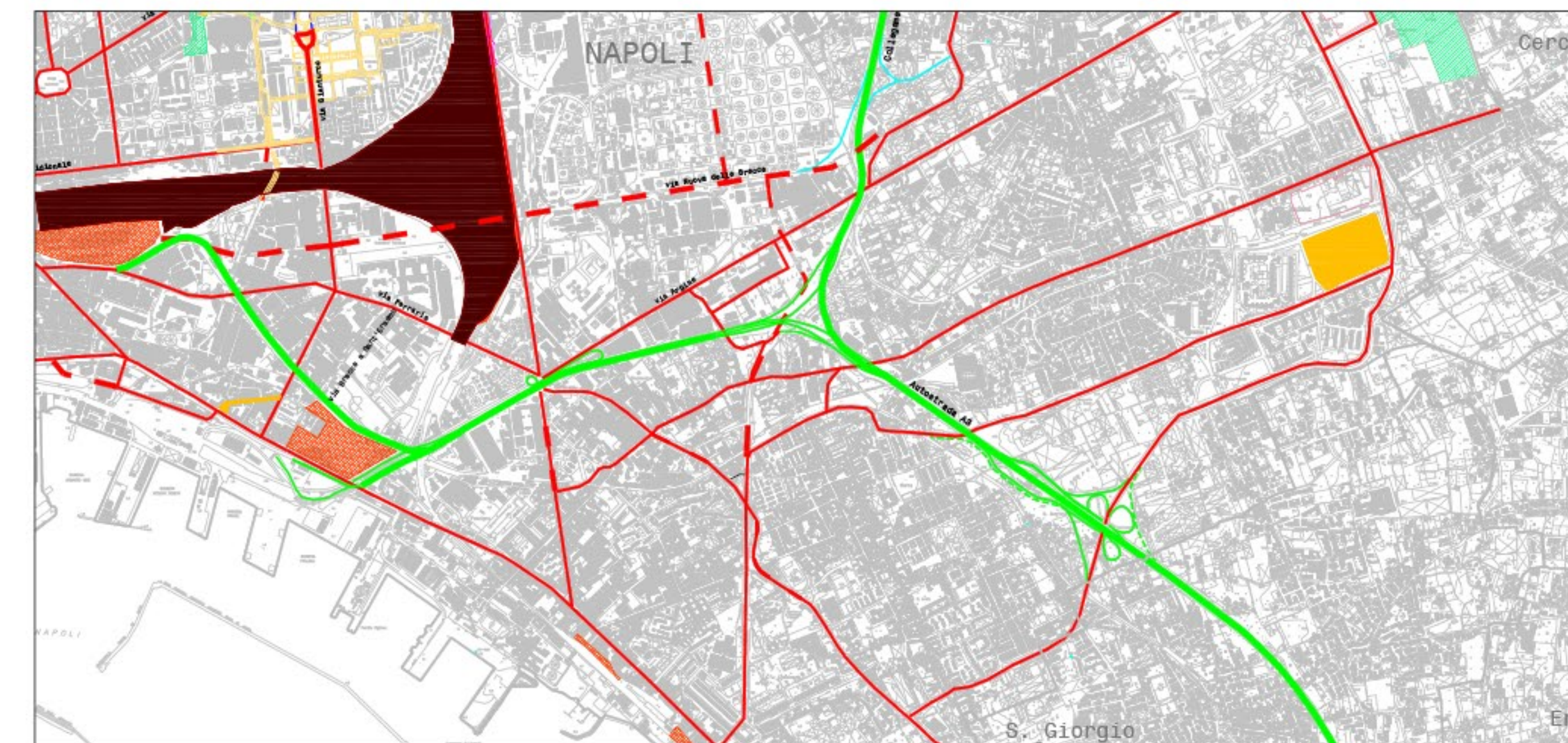

Legenda Keyplan  
Confini comunali  
Pua Ponticelli  
Autostrade/Tangenziale  
Autostrade/Tangenziale di progetto  
Viabilità primaria nel comune di Napoli

Legenda Planimetria  
Area di intervento  
Interventi di progetto

PG960122  
del 28/12/2020  
L1054\_008\_47  
ELAB 43



**COMUNE DI NAPOLI**

<b>PROGETTO</b>	PRELIMINARE
	DEFINITIVO
	ESECUTIVO

**Piano Urbanistico Attuativo**  
OGGETTO: Progetto Preliminare Opere di Urbanizzazione Primaria  
Per un'area ricadente nel quartiere di Ponticelli, via Domenico Rea

U.12.TAV.8 Viabilità - Confronto Stato di Fatto e Stato di Progetto

<b>PROFESSIONISTI ARCHITETTURA</b>	<b>PROGETTO PROPONENTE</b>
STUDIO Via Raffaele Mignone n° 92 ARCHITETTO 80128 - Napoli DEGO 061-193.20.496	G.O. Immobiliare e Gestioni S.r.l.
MAROTTA architettonavita@hotmail.com	
Progettista Arch. Diego Mignone	
Collaboratori Arch. Silvio Scarone, Napoli 66	
Geom. Mauro Pisu	
Geom. L. L. Arcidoro, A. Vercillo	

**PROFESSIONISTI STUDIO TRANSPORTAZIONE**

Progettista: R.L. CO.S.T. S.p.A. - A. BOCIA ARCHITETTO	Immobile sito in: via Domenico Rea
Coordinatore: Ing. Claudio Troni	
Gruppo di Lavoro: Ing. Claudio Troni, Ing. T. ...	
	Data: Dicembre 2020