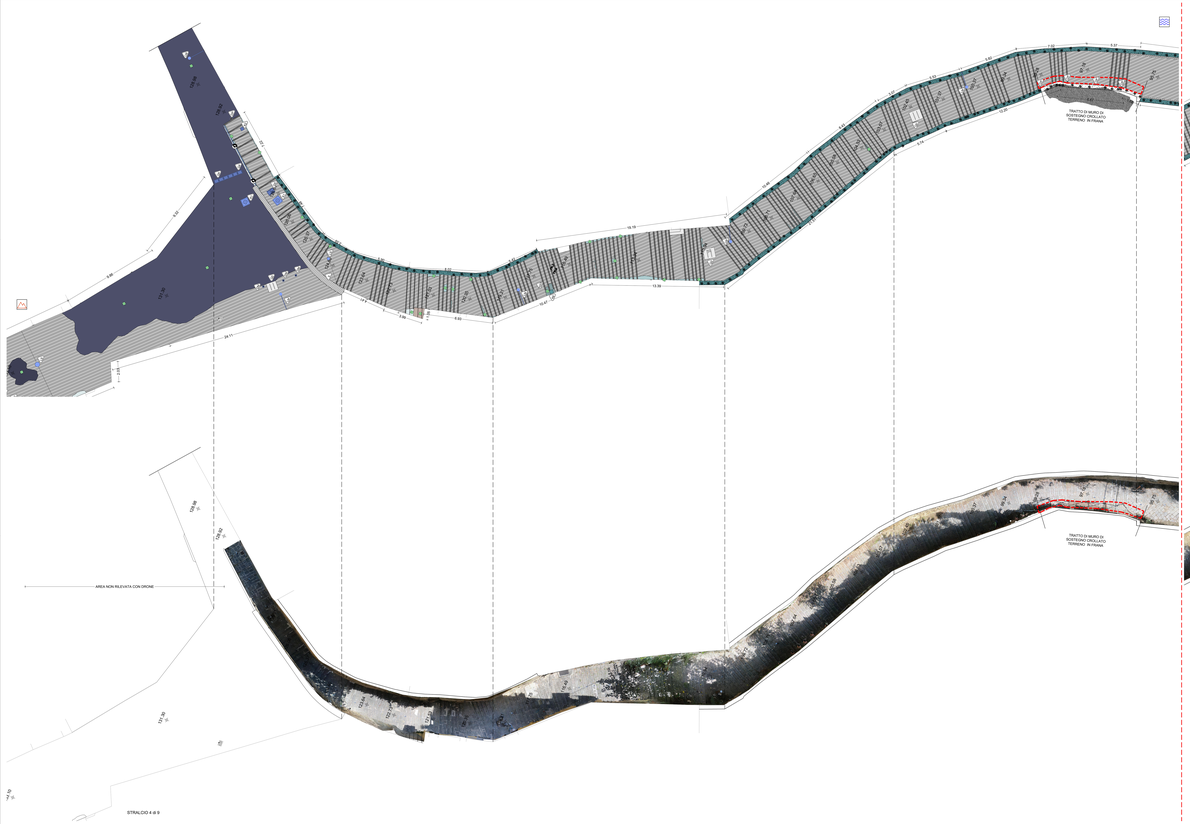

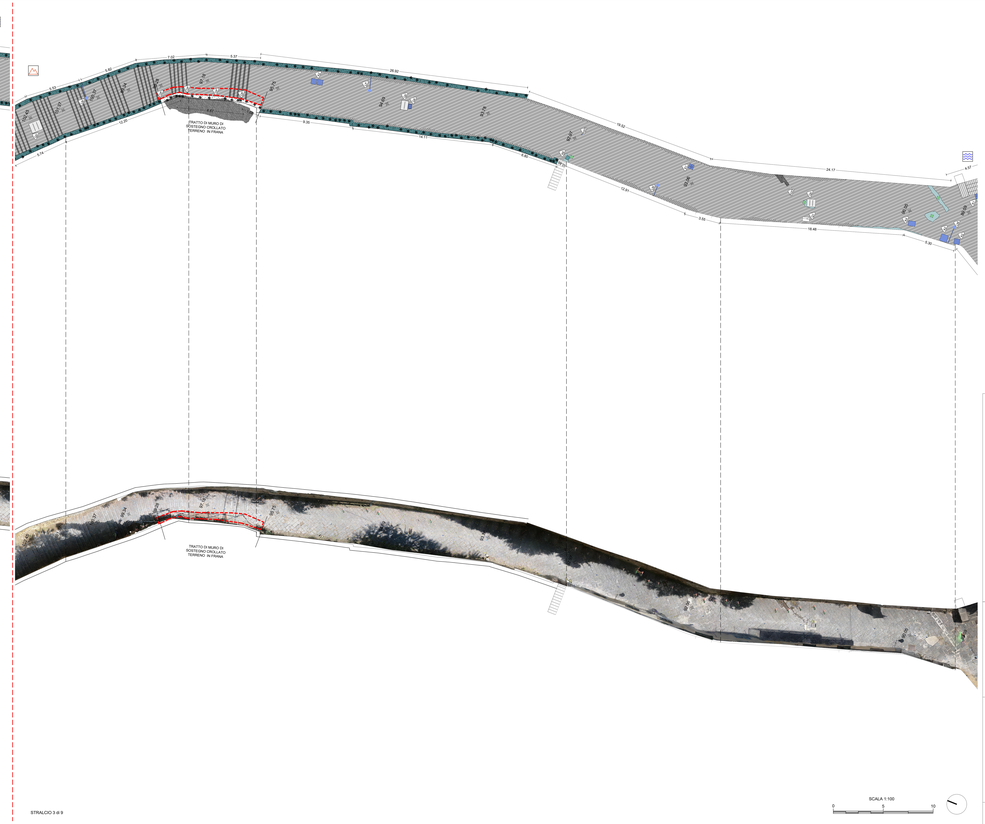

SCALA 1:100

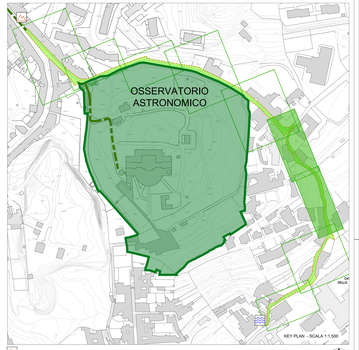

lato monte del percorso

lato valle del percorso

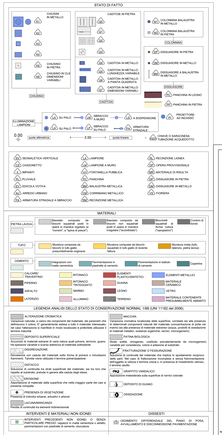

COMMITTENTE

CITTÀ METROPOLITANA DI BARI

RESPONSABILE DEL PROCEDIMENTO
arch. Francesca Sarno

CITTÀ VERTICALE: RIQUALIFICAZIONE DEI PERCORSI PEDONALI TRA LA COLLINA E IL MARE

PROGETTO ESECUTIVO / MOIARIELLO

ORDINE DEGLI INGEGNERI PROV. BARI
Ordine di Bari
Ing. Alberto Capitanio
N° 4166
SEZIONE A

ORDINE DEGLI INGEGNERI PROV. BARI
Ordine di Bari
Ing. Vincenzo Tatoli
N° 4166
SEZIONE A

MANDATARIA

sab
Ing. Giorgio Sabbatini
Ing. Alberto Capitanio
Ing. Vincenzo Tatoli
Arch. Pasquale Pepe
Arch. Francesca Fiorentino
Arch. Ilaria Sabbatini
Arch. Luca Mastrangelo

Ing. Marco Adriani
Ing. Francesco Pisani
Ing. Giulia Pellegrino
Ing. Bernardo Bellizzi

MANDANTE

Studio Associato Rinaldi
Via Cardinale Agostiniano Gentile, 150 - 70124 Bari
Studio Associato Rinaldi

Studio Ing. Alberto Capitanio/
Ing. Alberto Capitanio

ORDINE DEGLI INGEGNERI PROV. BARI
Ordine di Bari
Ing. Alberto Capitanio
N° 4166
SEZIONE A

DIRETTORE TECNICO
Ing. Alberto Capitanio

ELABORATO
Architettura - Stato di Conservazione
Salita Moiariello

Stralcio planimetrico 3/4 di 9

CODICE ELAB.	TIPO FILE	DATA
GKE025/00	DWF	2022-07-01

SCALA
1:100

REV.	DATA	DESCRIZIONE	REDATTO	VERIFICATO	VALIDATO
00	2022-07-01	PRIMA EMISSIONE	RSP	RTI	RTI

NOME FILE_Pfta cartel CNMP 2022GE025E-KE0 -2T000.dwg

UNITÀ DI MISURA_Each 1/ Metric