



MINISTERO DELLE FINANZE

DIREZIONE GENERALE DEL CATASTO E DEI SERVIZI TECNICI ERARI

ACCERTAMENTO GENERALE DELLA PROPRIETA' IMMOBILIARE URBANA

(R. DECRETO LEGGE 13 APRILE 1939 - XIV, N. 632)

Planimetria degli immobili urbani denunciati con la Scheda N. _____

Comune Napoli

D.M. *DAVIDE CASCIANO*

Corso Seccondigliano

213/10/1

SPAZIO
ove va incollato il
TALLONINO di RISCOntRO
DELLA SCHEDA
con la quale
si denunciano
gli immobili

Piano Terra

h. 2.80

CAT.

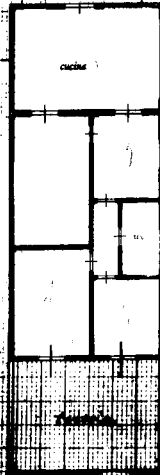

5
150
13

ORIENTAMENTO



Ultima planimetria in atti

Catasto fabbricati
Visura attuale per immobile
Situazione degli atti informatizzati al 18/07/2023



Immobile di catasto fabbricati



Causali di aggiornamento ed annotazioni

Informazioni riportate negli atti del catasto al 18/07/2023

Dati identificativi: Comune di **NAPOLI (F839) (NA)**

Sez. Urb. **SEC** Foglio **8** Particella **351** Subalterno **1**

Classamento:

Rendita: **Euro 411,87**

Zona censuaria **4**,

Categoria **A/3^a**, Classe **2**, Consistenza **5,5 vani**

Indirizzo: CORSO SECONDIGLIANO n. 138 Piano T

Dati di superficie: Totale: **93 m²** Totale escluse aree scoperte ^{b)}: **85 m²**

Ultimo atto di aggiornamento: VARIAZIONE del 18/05/2016 Pratica n. NA0214813 in atti dal 18/05/2016
AGGIORNAMENTO PLANIMETRICO (n. 104212.1/2016)

Annotazioni: CORREZIONE SU DATI METRICI DEL PROTOCOLLO DI PRESENTAZIONE PLANIMETRICA
N.458/1939

> **Dati identificativi**

Comune di **NAPOLI (F839) (NA)**

Sez. Urb. **SEC** Foglio **8** Particella **351** Subalterno **1**

Particelle corrispondenti al catasto terreni

Comune di **NAPOLI (F839) (NA)**

Foglio **22** Particella **351**

VARIAZIONE MODIFICA IDENTIFICATIVO del
11/02/2004 Pratica n. NA0066113 in atti dal 11/02/2004
VARIAZIONE PER MODIFICA IDENTIFICATIVO (n.
2200.1/2004)

> **Indirizzo**

CORSO SECONDIGLIANO n. 138 Piano T

VARIAZIONE MODIFICA IDENTIFICATIVO del
11/02/2004 Pratica n. NA0066113 in atti dal 11/02/2004
VARIAZIONE PER MODIFICA IDENTIFICATIVO (n.
2200.1/2004)

Rilievo fotografico



n.1 – Vista accesso dalla strada pubblica attraverso la p.lla 47



n.2 – Vista accesso tramite cancello pedonale/carrabile sulla p.lla 47



n.3 – Vista esterno



n.4 – Vista esterno



n.5 – Vista esterno



n.6 – Vista esterno



n.7 – Vista esterno



n.8 – Vista cucina



n.9 – Vista cucina



n.10 – Vista salone



n.11 – Vista disimpegno



n.12 – Vista wc



n.13 – Vista terrazzo chiuso



n.14 – Vista camera



n.15 – Vista piano primo



n.16 – Vista piano primo



n.17 – Vista terrazzo



n.18 – Vista terrazzo

ALLEGATO 2

Rilievo Metrico

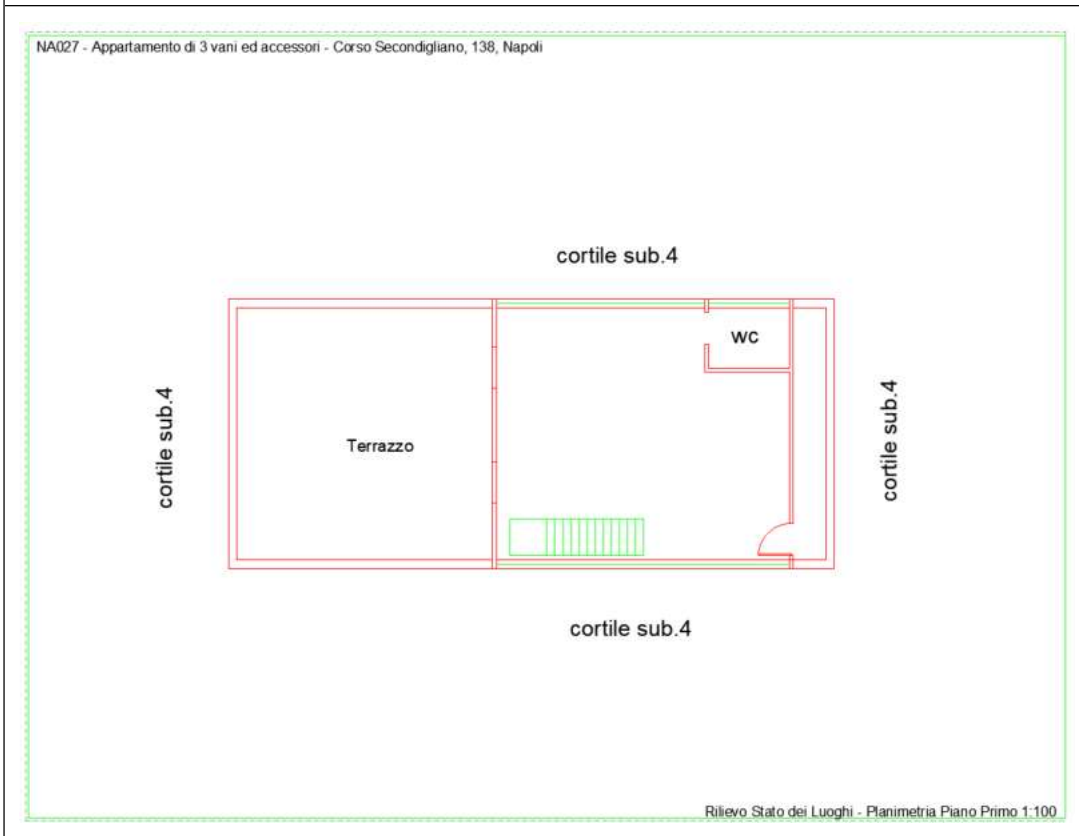
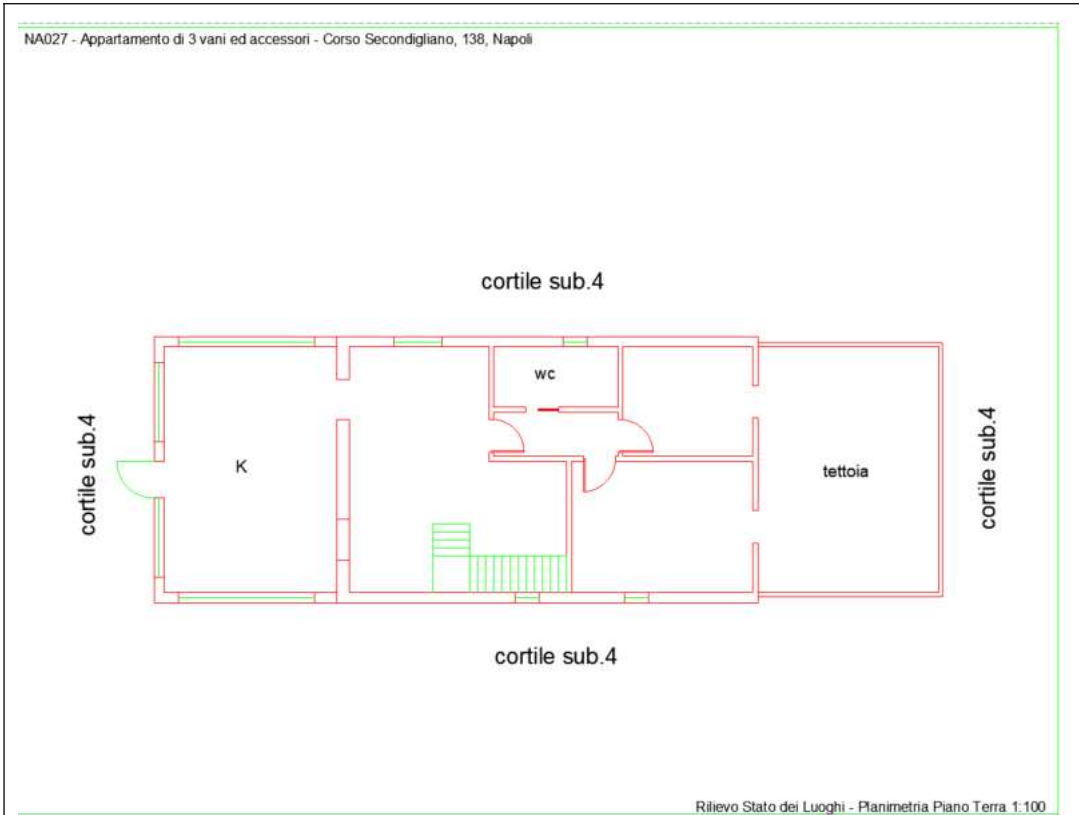

Rilievo fotografico



n.1 – Vista dalla via pubblica



n.2 – Vista dal cortile interno



n.3 – Vista vano scale



n.4 – Vista ingresso



n.5 – Dettaglio infisso



n.6 – Vista cucina



n.7 – Vista quadro elettrico

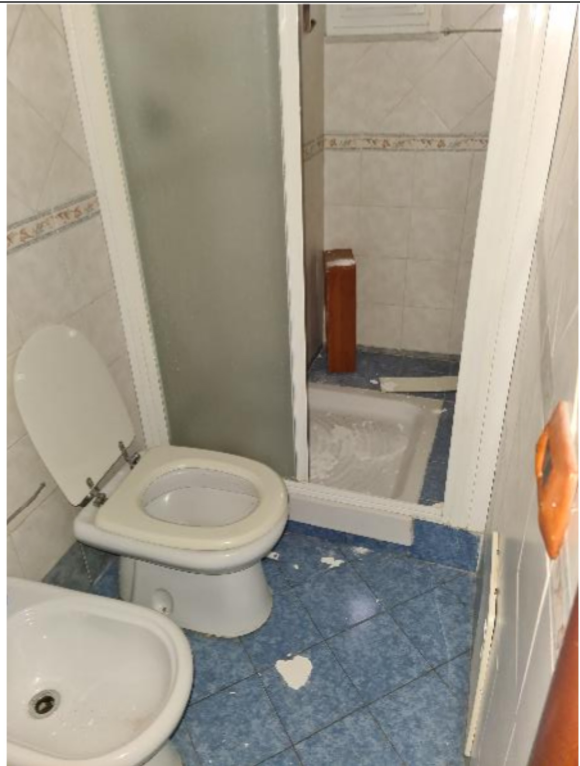

n.8 – Vista wc



n.9 – vista camera



n.10 – vista infiltrazione



n.11 – vista cortile interno



n.12 – vista dettaglio armadio a muro

MODELARIO
F. - Cat. S.T. - 481



MINISTERO DELLE FINANZE
DIREZIONE GENERALE DEL CATASTO E DEI SERVIZI TECNICI ERARIALI

Mod. B (Nuovo Catasto Edilizio Urbano)

Lire
20

NUOVO CATASTO EDILIZIO URBANO

(R. DECRETI-LEGGE 15 APRILE 1959, N. 652)

Planimetria dell'immobile situato nel Comune di NAPOLI Via Largo Avellino al Duomo, 4
Ditta CAPUTI ing. Aldo di Oreste
Allegata alla dichiarazione presentata all'Ufficio Tecnico Erariale di NAPOLI

2^a scala a destra
PIANO PRIMO int. 2
h = 2.50

Vico S. Petrillo

propri. Di Luggo e
Dentice - d' Accadia

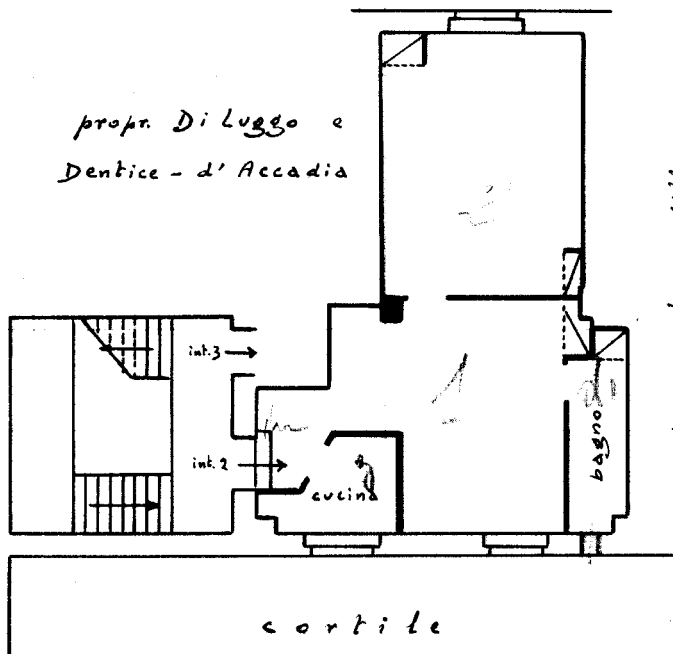

ACCERTAMENTO GENERALE DELLA
PROPRIETÀ IMMOBILIARE URBANA
(R. D. L. 15 Aprile 1959, n. 692)

COMUNE
di NAPOLI
Talloncino di riscontro
DELLA
SCHEDA NUMERO
E

N° 0232038

AVVERTENZA: Il presente
talloncino deve essere incollato a
cura del dichiarante sulla pioni-
metria (riproduttore la unità soti-
mobiliare, denunciata con la pre-
sente scheda) da presentare ai
sensi dell'articolo 7 del R. D. L.
15 aprile 1959, n. 652.

ORIENTAMENTO



SCALA DI 1. 100

SPAZIO RISERVATO PER LE ANNOTAZIONI D'UFFICIO

DATA
PROT. N°

SLO 2/11/33

Compilata dall' Ing. Aldo Caputi
(Titolo, nome e cognome del tecnico)

Iscritto all' Albo degli Ingegneri
della Provincia di NAPOLI

DATA Agosto 1957

Firma: Aldo Caputi

Ultima planimetria in atti

Catasto fabbricati
Visura attuale per immobile
Situazione degli atti informatizzati al 14/07/2023



Immobile di catasto fabbricati



Causali di aggiornamento ed annotazioni

Informazioni riportate negli atti del catasto al 14/07/2023

Dati identificativi: Comune di **NAPOLI (F839) (NA)**

Sez. Urb. **SLO** Foglio **2** Particella **77** Subalterno **33**

Classamento:

Rendita: **Euro 225,95**

Zona censuaria **13**,

Categoria **A/4^a**, Classe **5**, Consistenza **3,5 vani**

Indirizzo: LARGO PROPRIO DI AVELLINO n. 4 Scala 2 Interno 2 Piano 1

Dati di superficie: Totale: **57 m²** Totale escluse aree scoperte ^{b)}: **57 m²**

Ultimo atto di aggiornamento: VARIAZIONE TOPONOMASTICA del 22/01/2016 Pratica n. NA0031060 in atti dal 22/01/2016 VARIAZIONE DI TOPONOMASTICA- VARIAZIONE TOPONOMASTICA D'UFFICIO (n. 16036.1/2016)

> **Dati identificativi**

Comune di **NAPOLI (F839) (NA)**

Sez. Urb. **SLO** Foglio **2** Particella **77** Subalterno **33**

Impianto meccanografico del 30/06/1987

Particelle corrispondenti al catasto terreni

Comune di **NAPOLI (F839) (NA)**

Foglio **104** Particella **77**

> **Indirizzo**

LARGO PROPRIO DI AVELLINO n. 4 Scala 2
Interno 2 Piano 1

VARIAZIONE TOPONOMASTICA del 22/01/2016
Pratica n. NA0031060 in atti dal 22/01/2016
VARIAZIONE DI TOPONOMASTICA- VARIAZIONE
TOPONOMASTICA D'UFFICIO (n. 16036.1/2016)

Ufficio Provinciale di Napoli - Territorio
Servizi Catastali

> **Dati di classamento**

Rendita: **Euro 225,95**
Zona censuaria **13**,
Categoria **A/4^a**, Classe **5**, Consistenza **3,5 vani**

VARIAZIONE del 01/01/1992 VARIAZIONE DEL
QUADRO TARIFFARIO

> **Dati di superficie**

Totale: **57 m²**
Totale escluse aree scoperte ^{b)}: **57 m²**

Superficie di impianto pubblicata il 09/11/2015
Dati relativi alla planimetria: data di presentazione
17/08/1957, prot. n. 6835

> **Intestazione attuale dell'immobile - totale intestati: 1**

> **1. COMUNE DI NAPOLI (CF 80014890638)**

Sede in NAPOLI (NA)
Diritto di: Proprietà' per 1/1 (deriva dall'atto 1)

1. Atto amministrativo DECRETO (DISPOSIZIONI
DELLE AUTORITA') del 02/05/2017 Pubblico ufficiale
AGENZIA NAZIONALE ANBSC Sede ROMA (RM)
Repertorio n. 22243 - DECRETO TRASLATIVO
(Passaggi intermedi da esaminare) Trascrizione n.
274.1/2022 Reparto PI di NAPOLI 1 in atti dal
11/01/2022

Visura telematica esente per fini istituzionali

Legenda

a) A/4: Abitazioni di tipo popolare

*b) Escluse le "superfici di balconi, terrazzi e aree scoperte pertinenziali e accessorie, comunicanti o non comunicanti"
- cfr. Provvedimento del Direttore dell'Agenzia delle Entrate 29 marzo 2013*

Rilievo fotografico



n.1 – Vista fabbricato



n.2 – Vista androne condominiale



n.3 – Vista accesso



n.4 – Vista vano



n.5 – Vista vano dal disimpegno



n.6 – Vista vano



n.7 – Vista vano

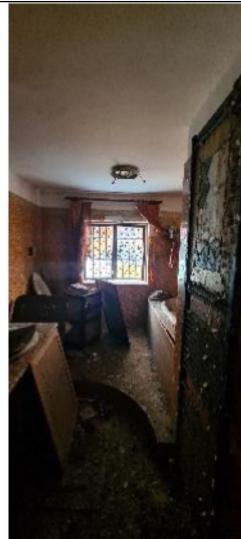

n.8 – Vista wc



n.9 – Vista vano



n.10 – vista vano



n.11 – Vista vano



n.12 – Vista wc

MODULARIO
F. rg. rend. - 497



MINISTERO DELLE FINANZE
DIREZIONE GENERALE DEL CATASTO E DEI SERVIZI TECNICI ERARIALI

MOD. B (Nuovo Catasto Edilizio Urbano)

Lire
100

NUOVO CATASTO EDILIZIO URBANO

(R. DECRETO-LEGGE 13 APRILE 1939, N. 662)

Planimetria dell'immobile situato nel Comune di NAPOLI Via PIAZZOLA AL TRIVIO N°18

Ditta RIGNATA ANNA NATA A NAPOLI IL 6-12-1851

Allegata alla dichiarazione presentata all'Ufficio Tecnico Erariale di NAPOLI

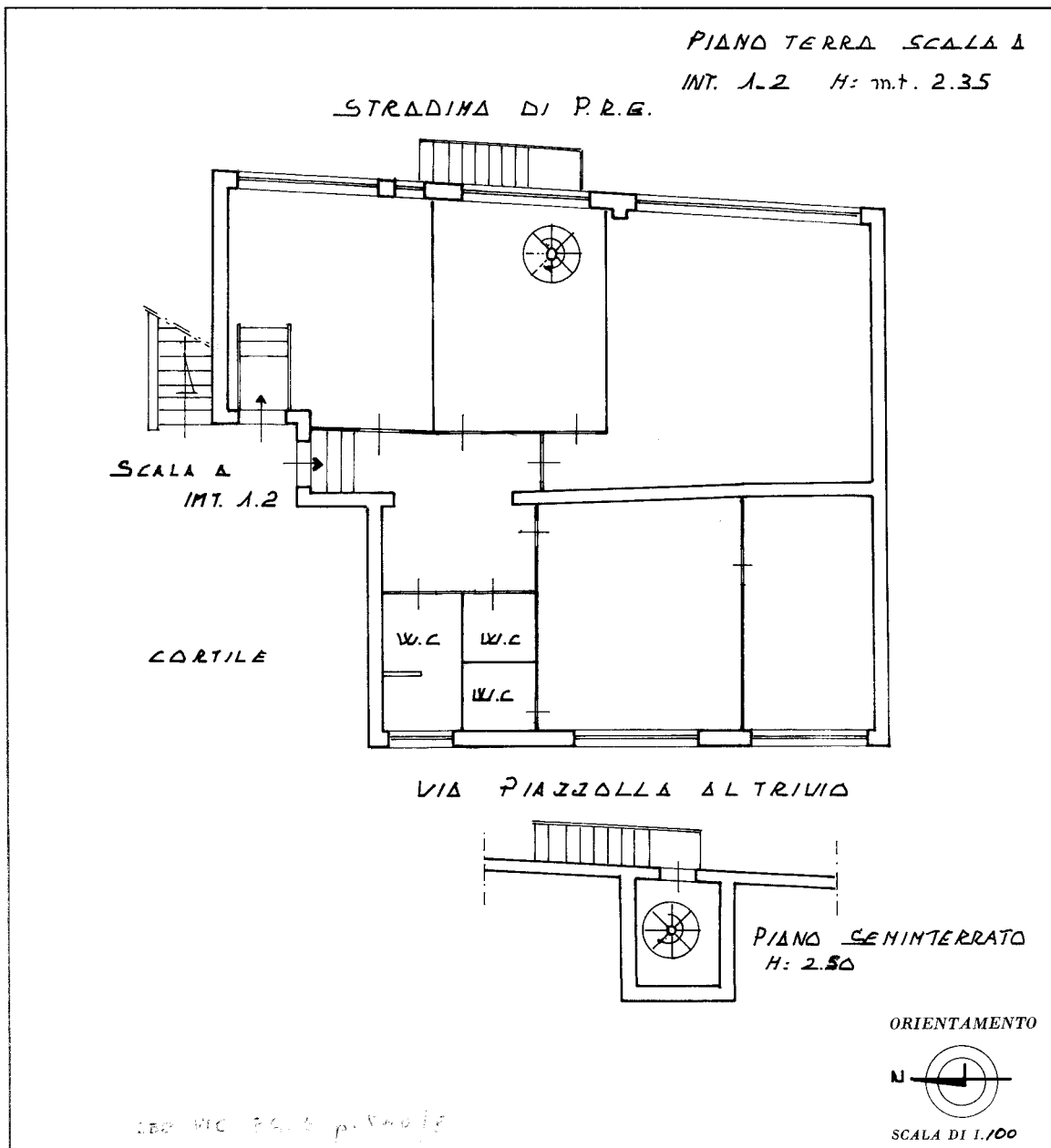

SPAZIO RISERVATO PER LE ANNOTAZIONI D'UFFICIO

DATA
PROT. N°

04 OTT. 1989

0539

3
540

Compilata dal ARCH. TOFA
(Titolo, nome e cognome del tecnico)
BERNARDINO

Iscritto all'Albo degli ARCHITETTI
della Provincia di NAPOLI N° 1355

DATA

Firma: [Signature]

Catasto fabbricati
Visura attuale per immobile
Situazione degli atti informatizzati al 14/07/2023



Immobile di catasto fabbricati



Causali di aggiornamento ed annotazioni

Informazioni riportate negli atti del catasto al 14/07/2023

Dati identificativi: Comune di **NAPOLI (F839) (NA)**

Sez. Urb. **VIC** Foglio **3** Particella **540** Subalterno **8**

Classamento:

Rendita: **Euro 2.241,42**

Rendita: **Lire 4.340.000**

Zona censuaria **8**,

Categoria **A/10⁹**, Classe **2**, Consistenza **7 vani**

Indirizzo: VIA PIAZZOLLA AL TRIVIO n. 18 Interno 1-2 Piano T

Dati di superficie: Totale: **158 m²** Totale escluse aree scoperte ^{b)}: **158 m²**

Ultimo atto di aggiornamento: VARIAZIONE del 30/01/1987 in atti dal 01/02/1999 VARIAZIONE DELLA DESTINAZIONE P.F. 1998/99 (n. Q/407.1/1987)

> **Dati identificativi**

Comune di **NAPOLI (F839) (NA)**

Sez. Urb. **VIC** Foglio **3** Particella **540** Subalterno **8**

Partita: **1119836**

Impianto meccanografico del 30/06/1987

Particelle corrispondenti al catasto terreni

Comune di **NAPOLI (F839) (NA)**

Foglio **82** Particella **38**

> **Indirizzo**

VIA PIAZZOLLA AL TRIVIO n. 18 Interno 1-2 Piano
T

VARIAZIONE del 04/10/1989 in atti dal 09/11/1998 DA
DEPOSITO A UFFICIO (n. O/539.1/1989)

MODULARIO
F. - Cat. S. T. - 486



MINISTERO DELLE FINANZE
DIREZIONE GENERALE DEL CATASTO E DEI SERVIZI TECNICI ERARIALI

Mod. A (Nuovo Catasto Edilizio Urbano)

NUOVO CATASTO EDILIZIO URBANO

(R. DECRETO-LEGGE 13 APRILE 1959, N. 652)

Lire
30

Planimetria dell'immobile situato nel Comune di NAPOLI Via 1^a traversa Via N. Garzilli 62-70
Ditta Colletta Teresa nata a Roccamarechiana (AR) il 19.12.1919
Allegata alla dichiarazione presentata all'Ufficio Tecnico Erariale di NAPOLI scheda M n. 0064284

piano terra
n. civici 62-64-66-68-70
h. mt. 3,50

ADDETTAMENTO GENERALE DELLA
PROPR. ETÀ IMMOBILIARE URBANA
Legge 11 agosto 1939, n. 1243 mo-
dificata con D.L. 8 aprile 1949, n. 214

COMUNE
di NAPOLI
Folloncino di riscontro
DELLA
SCHEDELLA NUMERO
M

N. 0064284

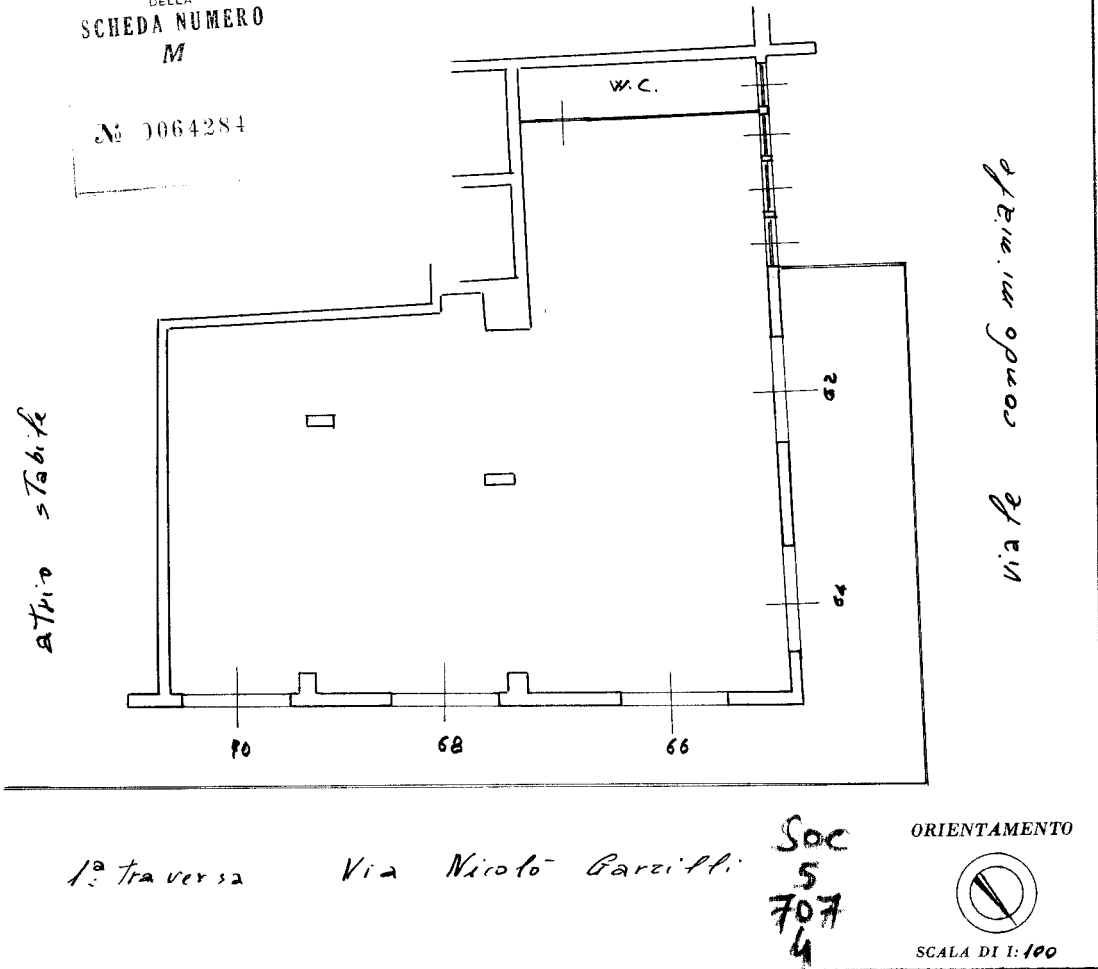

1^a traversa Via Nicolo' Garzilli

Soc
5
707
4

ORIENTAMENTO
SCALA DI 1:100

SPAZIO RISERVATO PER LE ANNOTAZIONI D'UFFICIO	
DATA	
PROT. N°	

Compilata dal Geometra
Vincenzo Formisano
Iscritto all'Albo dei Geometri 1595
della Provincia di NAPOLI
DATA 1-10-1968
Firma: Vincenzo Formisano

Ultima planimetria in atti

Catasto dei Fabbricati - Situazione al 14/07/2023 - Comune di NAPOLI(F839) - < Sez. urbana SOC - Foglio 5 - Particella 707 - Subalterno 4 ->
VIA NICOLO' GARZILLI n. 62-64 Piano T

Ufficio Provinciale di Napoli - Territorio
Servizi Catastali

Catasto fabbricati
Visura attuale per immobile
Situazione degli atti informatizzati al 14/07/2023



Immobile di catasto fabbricati



Causali di aggiornamento ed annotazioni

Informazioni riportate negli atti del catasto al 14/07/2023

Dati identificativi: Comune di **NAPOLI (F839) (NA)**

Sez. Urb. **SOC** Foglio **5** Particella **707** Subalterno **4**

Classamento:

Rendita: **Euro 3.279,09**

Zona censuaria **5**,

Categoria **C/1^a**, Classe **10**, Consistenza **74 m²**

Indirizzo: VIA NICOLO` GARZILLI n. 62-64 Piano T

Dati di superficie: Totale: **122 m²**

Ultimo atto di aggiornamento: VARIAZIONE del 29/10/2018 Pratica n. NA0304041 in atti dal 29/10/2018
AGGIORNAMENTO PLANIMETRICO (n. 106955.1/2018)

Annotazioni: CORREZIONE SU DATI IDENTIFICATIVI E METRICI DEL PROTOCOLLO DI PRESENTAZIONE
PLANIMETRICA N.9138/1968

> **Dati identificativi**

Comune di **NAPOLI (F839) (NA)**

Sez. Urb. **SOC** Foglio **5** Particella **707** Subalterno **4**

Impianto meccanografico del 30/06/1987

Particelle corrispondenti al catasto terreni

Comune di **NAPOLI (F839) (NA)**

Foglio **126** Particella **943**

> **Indirizzo**

VIA NICOLO` GARZILLI n. 62-64 Piano T

Voltura del 14/10/1983 in atti dal 03/08/1987 (n.
1876/1984)

Ufficio Provinciale di Napoli - Territorio
Servizi Catastali

> **Dati di classamento**

Rendita: **Euro 3.279,09**
Zona censuaria **5**,
Categoria **C/1^a**, Classe **10**, Consistenza **74 m²**

Voltura del 14/10/1983 in atti dal 03/08/1987 (n. 1876/1984)

> **Dati di superficie**

Totale: **122 m²**

VARIAZIONE del 29/10/2018 Pratica n. NA0304041 in atti dal 29/10/2018 Protocollo NSD n. AGGIORNAMENTO PLANIMETRICO (n. 106955.1/2018)

Dati relativi alla planimetria: data di presentazione 07/10/1968, prot. n. 9138

Annotazioni: CORREZIONE SU DATI IDENTIFICATIVI E METRICI DEL PROTOCOLLO DI PRESENTAZIONE PLANIMETRICA N.9138/1968

> **Intestazione attuale dell'immobile - totale intestati: 1**

> **1. COMUNE DI NAPOLI (CF 80014890638)**

Sede in NAPOLI (NA)

Diritto di: Proprietà per 1/1 (deriva dall'atto 1)

1. Atto amministrativo DECRETO (DISPOSIZIONI DELLE AUTORITA') del 16/12/2013 Pubblico ufficiale AGENZIA NAZIONALE ANBSC Sede ROMA (RM) Repertorio n. 32259 - DECRETO TRASLATIVO (Passaggi intermedi da esaminare) Trascrizione n. 186.1/2022 Reparto PI di NAPOLI 1 in atti dal 10/01/2022

Visura telematica esente per fini istituzionali

Legenda

a) C/1: Negozi e botteghe

Rilievo fotografico



n.1 – Vista esterna



n.2 – ingresso



n.3 – Vista ingresso



n.4 – Vista balcone



n.5 – Vista balcone



n.6 – Vista camera 1



n.7 – Vista corridoio/ripostiglio

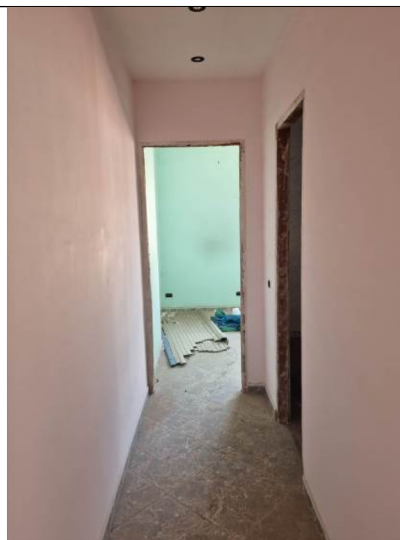

n.8 – Vista corridoio



n.9 – Vista wc



n.10 – Vista wc



n.11 – Vista camera 2



n.12 – Vista camera 2

ALLEGATO 2

Rilievo Metrico

PLANIMETRIA STATO CATASTALE
PIANO SESTO

via Giuseppe Buonomo

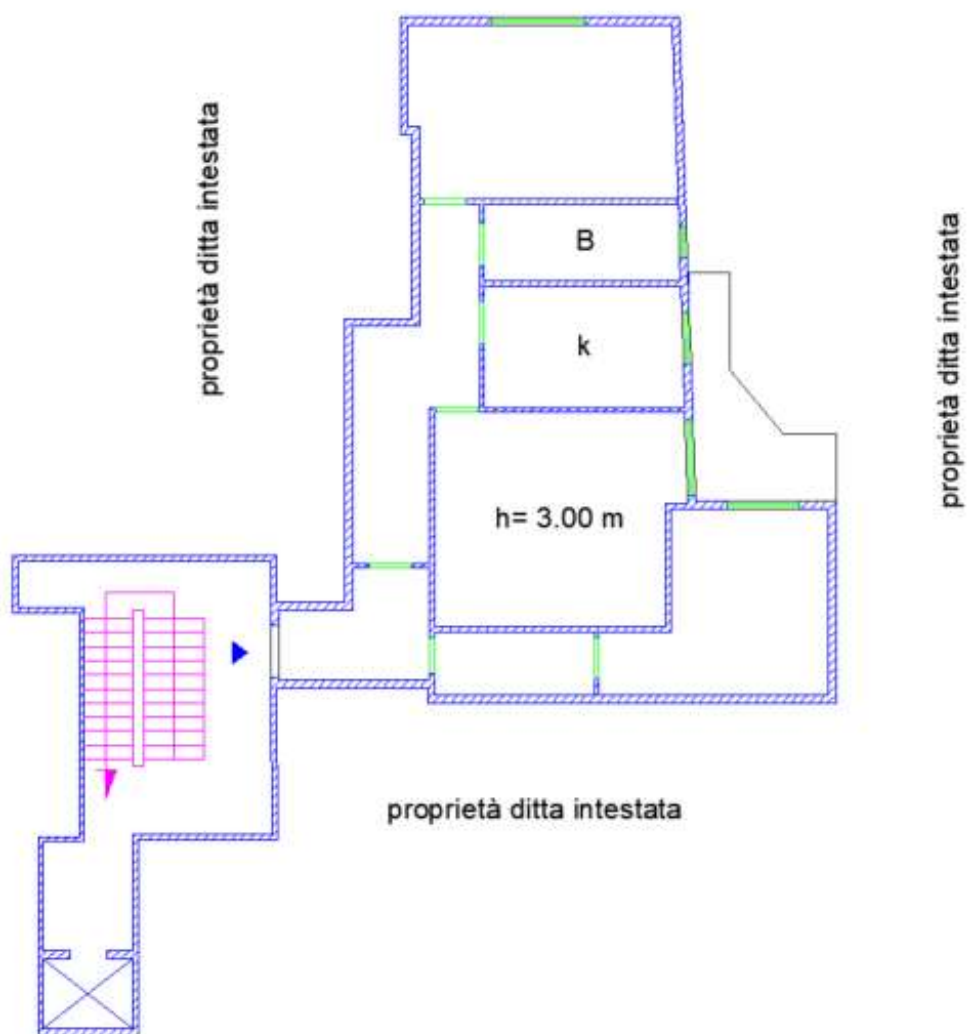

PLANIMETRIA STATO DEI LUOGHI
PIANO SESTO

via Giuseppe Buonomo

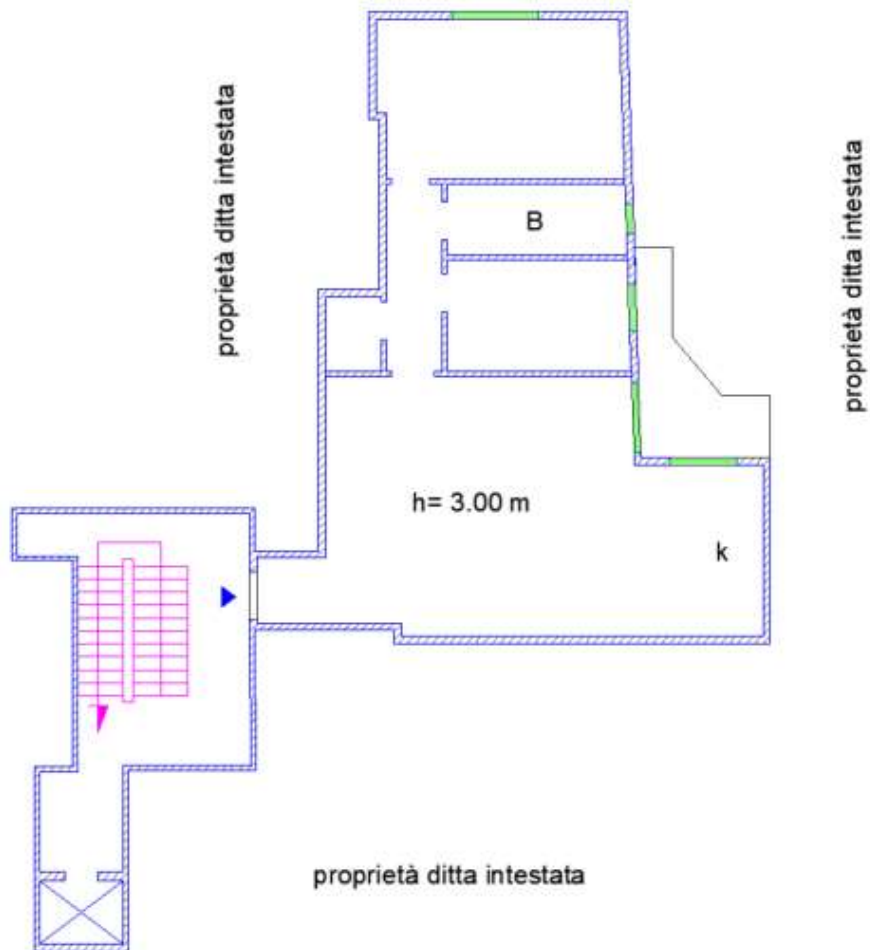

MODULARIO
F. - Cat. S. T. - 306



MINISTERO DELLE FINANZE
DIREZIONE GENERALE DEL CATASTO E DEI SERVIZI TECNICI ERARIALI

Mod. A (Nuovo Catasto Edilizio Urbano)

Lire
30

NUOVO CATASTO EDILIZIO URBANO

(R. DECRETO-LEGGE 13 APRILE 1939, N. 652)

Planimetria dell'immobile situato nel Comune di Napoli Via Giuseppe Buonomo 24
Ditta Geom. Mario Romano di Adena, nato a Napoli il 5-5-1929
Allegata alla dichiarazione presentata all'Ufficio Tecnico Erariale di Napoli, scheda M n. 0082638

Pianta piano sesto
Scala 0 int. 37

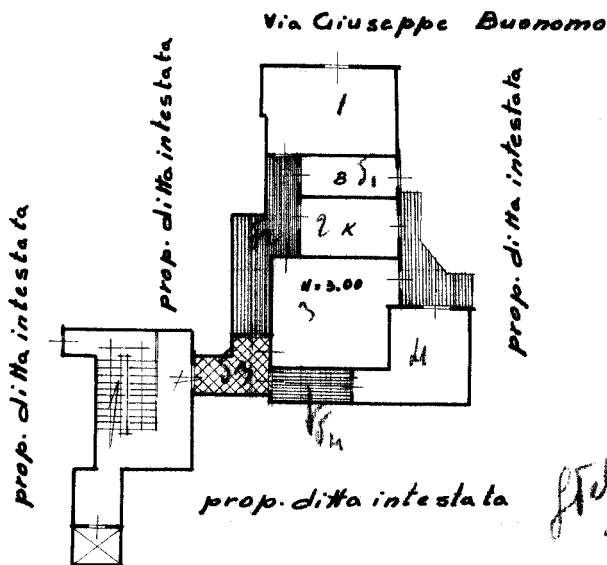

ACCERTAMENTO GENERALE DELLA
PROPRITÀ IMMOBILIARE URBANA
Legge 11 agosto 1939, n. 1249 mo-
dificata con D.L. 8 aprile 1949, n. 614

COMUNE

Talloncino di riscontro
DELLA
SCHEDA NUMERO
M

N. 0082638

AVVERTENZA: Il presente
talloncino deve essere incollato a
cura del dichiarante sulla piani-
metria (riproducendo la unità im-
mobiliare denominata con la or-
dinata scheda) da presentare al
senso dell'articolo 7 del R. D. L.
1 aprile 1939, n. 652.



ORIENTAMENTO



SCALA DI 1: 200

SPAZIO RISERVATO PER LE ANNOTAZIONI D'UFFICIO

DATA
PROT. N°

2023

Compilata dal Geometra
Mario Romano
(Titolo, nome e cognome del tecnico)

Iscritto all'Albo dei Geometri
della Provincia di Napoli

DATA 26-5-1967

Firma: Mario Romano

ISTITUTO POLIGRAFICO DELLO STATO

Catasto dei Fabbricati - Situazione al 14/07/2023 - Comune di NAPOLI(F839) - < Sez. urbana STE - Foglio 2 - Paticella 241 - Subalterno 51 >
VIA GIUSEPPE BUONOMO n. 24 - Scala A Interno 37 Piano 6

Ultima planimetria in atti

Catasto fabbricati
Visura attuale per immobile
Situazione degli atti informatizzati al 14/07/2023



Immobile di catasto fabbricati



Causali di aggiornamento ed annotazioni

Informazioni riportate negli atti del catasto al 14/07/2023

Dati identificativi: Comune di **NAPOLI (F839) (NA)**

Sez. Urb. **STE Foglio 2 Particella 241 Subalterno 51**

Classamento:

Rendita: **Euro 795,34**

Rendita: **Lire 1.540.000**

Zona censuaria **7**,

Categoria **A/3^a**, Classe **2**, Consistenza **5,5 vani**

Indirizzo: VIA GIUSEPPE BUONOMO n. 24 Scala A Interno 37 Piano 6

Dati di superficie: Totale: **95 m²** Totale escluse aree scoperte ^{b)}: **93 m²**

Ultimo atto di aggiornamento: Impianto meccanografico del 30/06/1987

> **Dati identificativi**

Comune di **NAPOLI (F839) (NA)**

Sez. Urb. **STE Foglio 2 Particella 241 Subalterno 51**

Partita: **126104**

Impianto meccanografico del 30/06/1987

> **Indirizzo**

VIA GIUSEPPE BUONOMO n. 24 Scala A Interno
37 Piano 6

Impianto meccanografico del 30/06/1987

> **Dati di classamento**

Rendita: **Euro 795,34**

Rendita: **Lire 1.540.000**

Zona censuaria **7**,

Categoria **A/3^a**, Classe **2**, Consistenza **5,5 vani**

VARIAZIONE del 01/01/1992 VARIAZIONE DEL
QUADRO TARIFFARIO

Rilievo fotografico



n.1 – Vista esterna



n.2 – ingresso



n.3 – Vista sala di attesa



n.4 – vano 3



n.5 – Vista disimpegno



n.6 – Vista vano 1

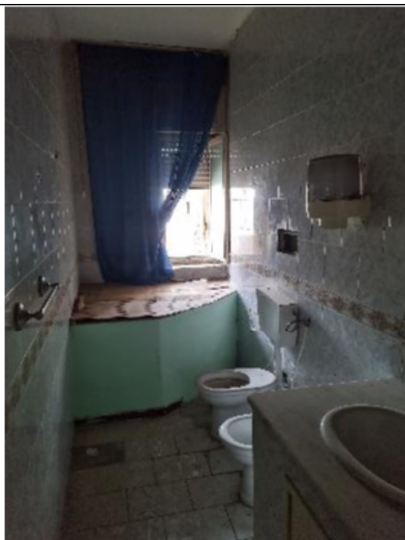

n.7 – Vista wc



n.8 – Vista vano 4

ALLEGATO 2

Rilievo Metrico

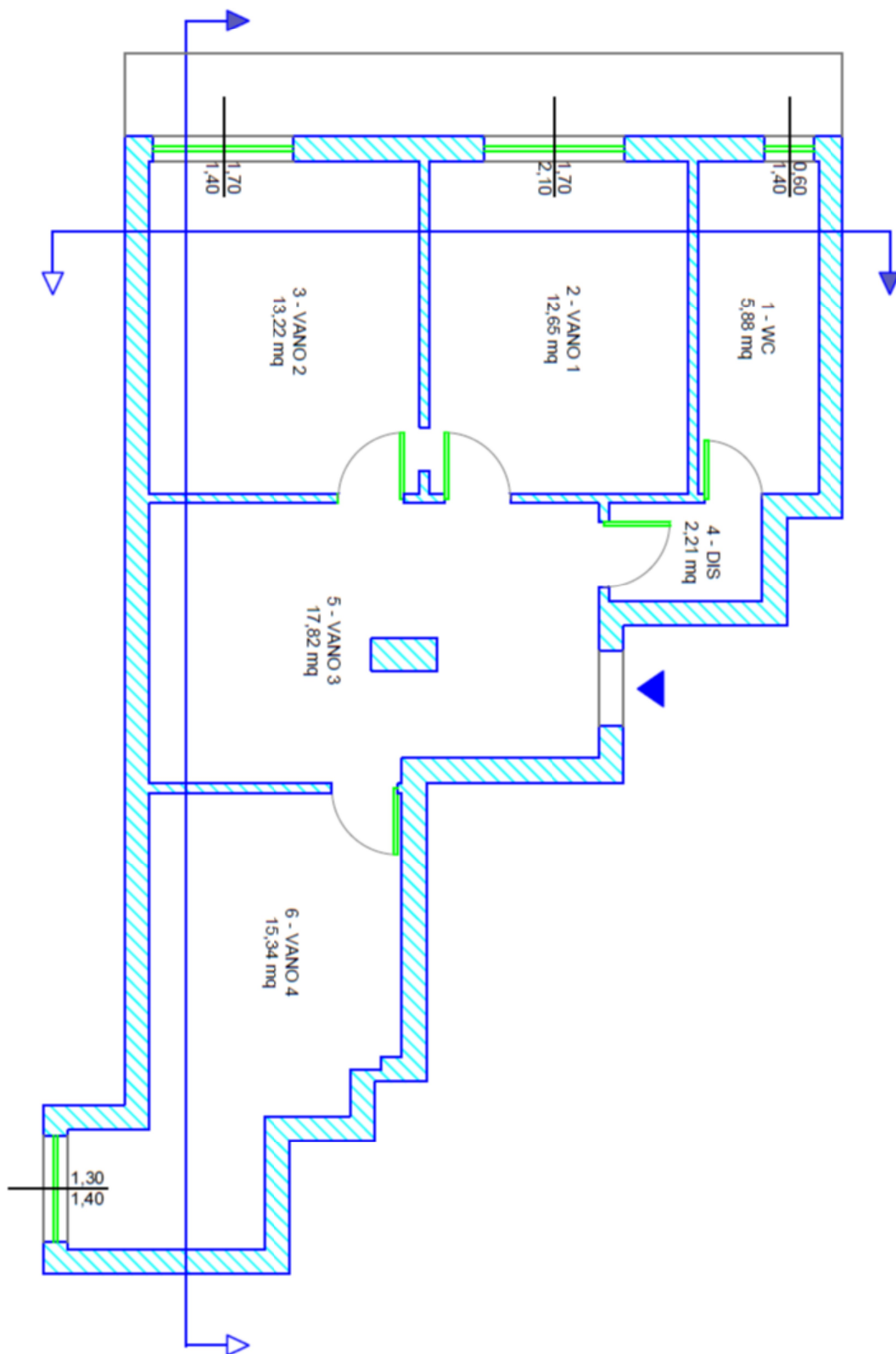

Rilievo fotografico



n.1 – Vista esterna



n.2 – Vista portone di accesso



n.3 – Vista cortile comune



n.4 – vista cortile comune



n.5 – Vista locale deposito – sub.6



n.6 – Vista locale deposito – sub.6



n.7 – Vista locale deposito – sub.6



n.8 – Vista accesso locale deposito sub.3



n.9 – Vista locale deposito - sub.3



n.10 – Vista locale deposito - sub.3



n.11 – Vista locale deposito - sub.3



n.12 – Vista accesso locale deposito – sub.4 o sub.18



n.13 - Vista locale deposito – sub.4 o sub.18



n.14 - Vista locale deposito – sub.4 o sub.18



n.15 - Vista locale deposito – sub.4 o sub.18



n.16 - Vista locale deposito – sub.4 o sub.18



n.17 - Vista locale wc – sub.7



n.18 - Vista vano – sub. 7



n.19 - Vista ingresso – sub.7

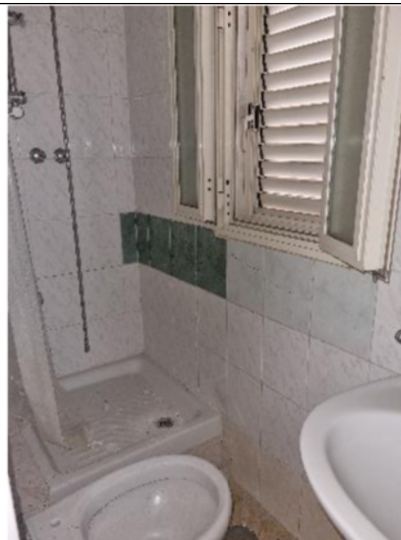

n.20 - Vista wc – sub.7



n.21 - Vista ingresso – sub.7



n.22 - Vista vano – sub.12



n.23 - Vista vano – sub.12



n.24 - Vista wc – sub.12



n.25 - Vista cucina – sub.12



n.26 - Vista vano – sub.12



n.27 - Vista cucina – sub.16



n.28 - Vista vano – sub.16



n.29 - Vista wc – sub.16



n.30 - Vista accesso – sub.16



n.31 - Vista cortile dal ballatoio del P2



n.32 - Vista esterna - sub.16



n.33 - Vista esterna



n.34 - Vista esterna del sub.14



n.35 - Vista wc - sub.17



n.36 - Vista wc - sub.17



n.37 – Vista vano - sub.17



n.38 – Vista cucina - sub.17



n.39 – Vista locale - sub.17



n.40 – Vista locale - sub.17



n.41 – Vista locale - sub.17



n.42 – Vista accesso - sub.13



n.43 - Vista vano - sub.13



n.44 - Vista vano - sub.13



n.45 - Vista vano - sub.13



n.46 - Vista wc - sub.13



n.47 - Vista wc - sub.13



n.48 - Vista ballatoio P2

ALLEGATO 2

Rilievo Metrico Piano Terra

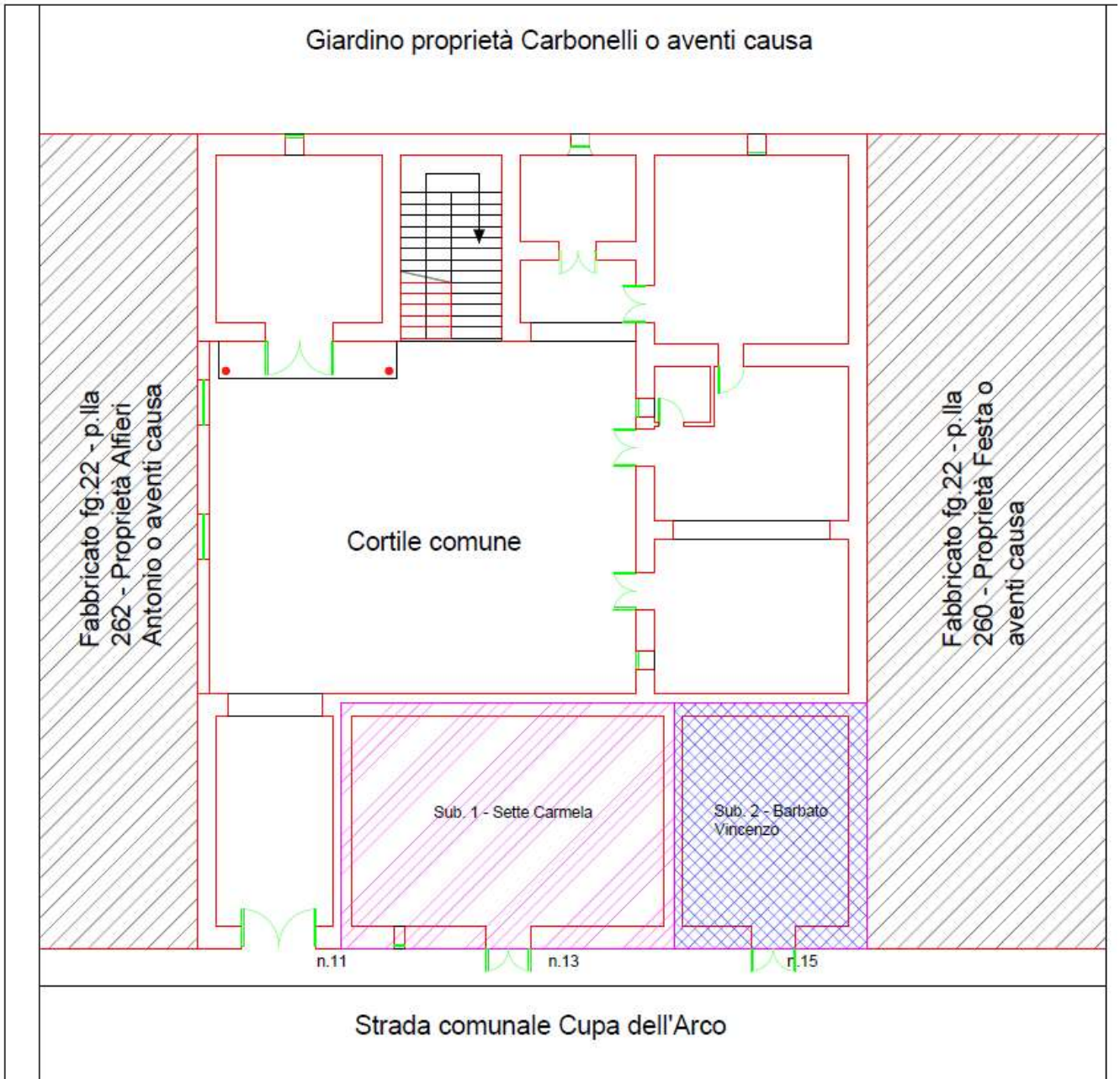

Rilievo Metrico Piano Primo

Strada comunale Cupa dell'Arco

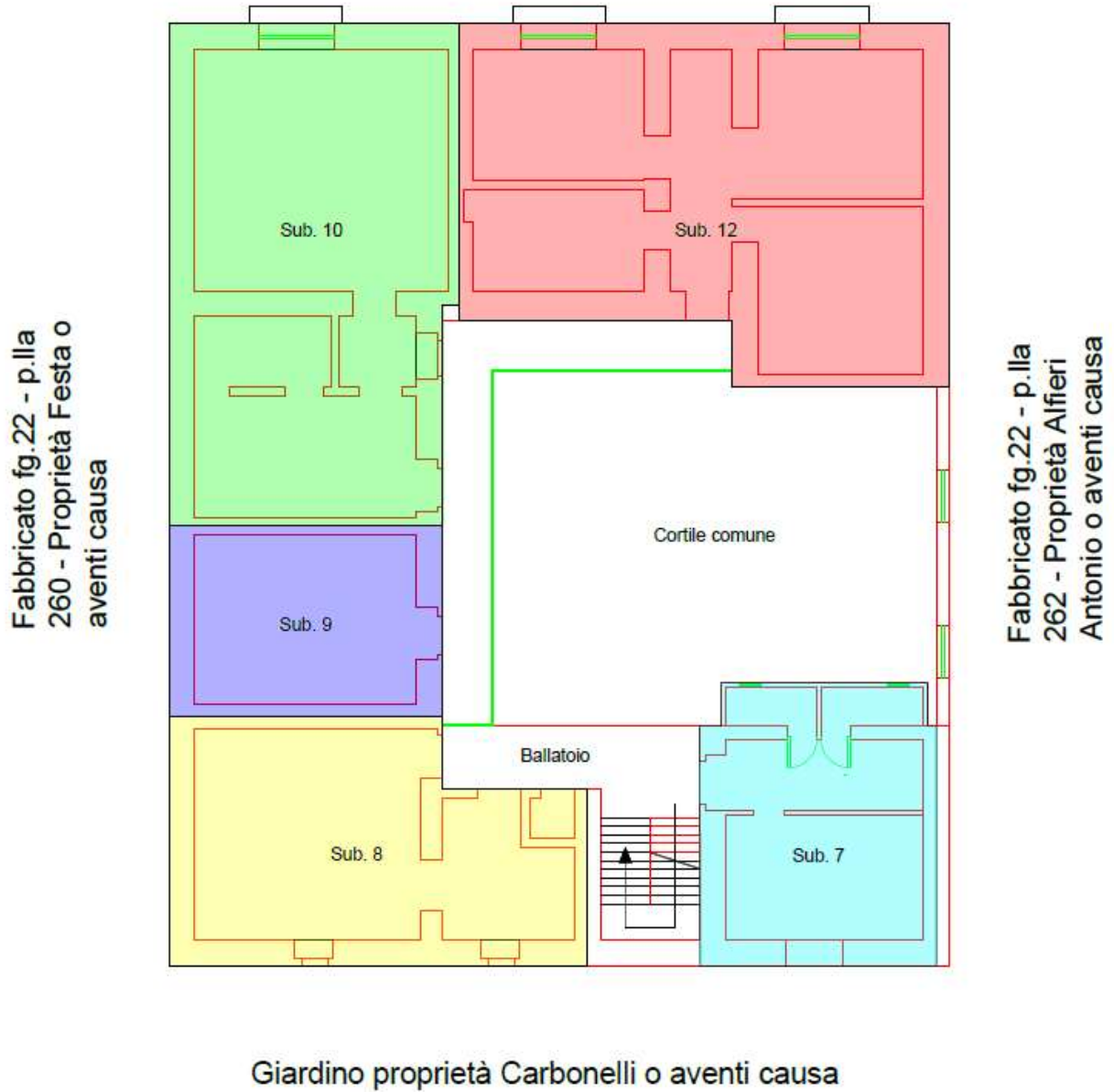

Rilievo Metrico Piano Secondo

Strada comunale Cupa dell'Arco

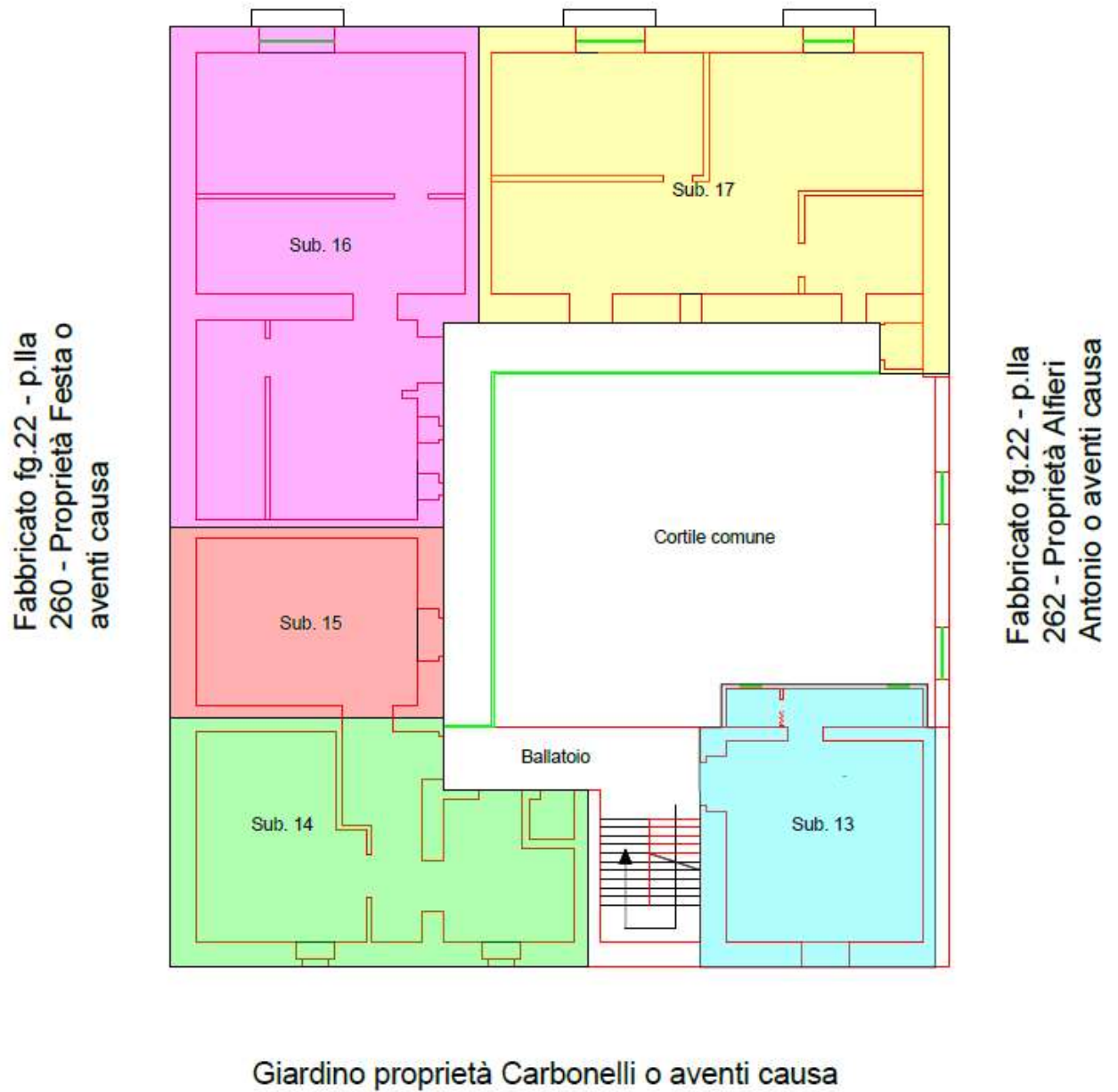



MINISTERO DELLE FINANZE
DIREZIONE GENERALE DEL CATASTO E DEI SERVIZI TECNICI ERARIALI

ACCERTAMENTO GENERALE DELLA PROPRIETA' IMMOBILIARE URBANA

(R. DECRETO LEGGE 13 APRILE 1939-XVII N°652)

Planimetria degli immobili urbani denunciati con la Scheda N° 18040777
Comune Napoli-Deconoligiano Ditta^m Alperi Vincenzo fu Angelo
Via Cupa N° 11.

^m Segnare cognome, nome, paternità del solo primo intestatario

SEC H
22/3

ACCERTAMENTO GENERALE DELLA PROPRIETA' IMMOBILIARE URBANA
(R.D.L. 13 aprile 1939-XVII, n. 652)
- COMUNE
di Napoli-Deconoligiano
Talloncino di riscontro
DELLA
SCHEDA NUMERO
18040777

P.T.

Cortile comune

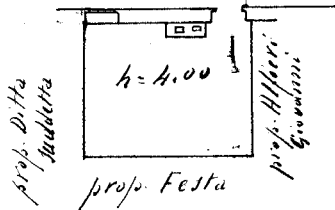

ORIENTAMENTO

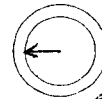

SCALA di 1:200

Compilata da:

Paolo Orlando Maggi
(Titolo, nome e cognome del Tecnico)

Iscritto all'Albo dei periti
della Provincia di Napoli

72.11.1940

10 metri

Catasto dei Fabbricati - Situazione al 08/07/2015 - Comune di NAPOLI (F839) - < Sez. Urb.: SEC - Foglio: 4 - Particella: 22 - Subalterno: 3 >
VIA ARCO DI POLVICA n. 11 - piano: 1;

Ultima planimetria in atti



MINISTERO DELLE FINANZE
DIREZIONE GENERALE DEL CATASTO E DEI SERVIZI TECNICI ERARIALI

ACCERTAMENTO GENERALE DELLA PROPRIETA' IMMOBILIARE URBANA
(R. DECRETO LEGGE 13 APRILE 1939 - XVII, N. 652)

Planimetria degli immobili urbani denunciati con la Scheda N° 18040730
Comune Napoli - Secondigliano Ditta Alperi Vincenzo fm Angelo
Via Cupa N° 11
*) Segnare cognome, nome, paternità del solo primo intestatario

SEC 4
22/6

ACCERTAMENTO GENERALE DELLA PROPRIETA' IMMOBILIARE URBANA
(R.D.L. 13 aprile 1939 - XVII, n. 652)
COMUNE
di <u>Napoli</u>
Talonnino di riscontro
DELLA
SCHEDA NUMERO
18040730

Catasto dei Fabbricati - Situazione al 08/07/2015 - Comune di NAPOLI (F839) - < Sez. Urb.: SEC - Foglio: 4 - Particella: 22 - Subalterno: 6 >
VIA ARCO DI POLYCA n. 11 piano: 1.

P.T.

Cortile comune

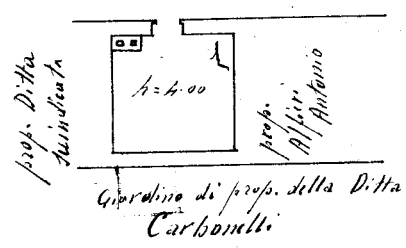

Luigi
Labatino

ORIENTAMENTO

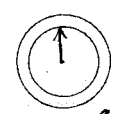

SCALA di 1: 200

Compilata da:

Luigi Labatino
(titolo, nome e cognome del Tecnico)

Iscritto all'Albo dei Geometri
della Provincia di Napoli

dat. 16.1.1940 XVII

10 metri

Ultima planimetria in atti



MINISTERO DELLE FINANZE
DIREZIONE GENERALE DEL CATASTO E DEI SERVIZI TECNICI ERARIALI

ACCERTAMENTO GENERALE DELLA PROPRIETA' IMMOBILIARE URBANA

(R. DECRETO LEGGE 13 APRILE 1939 - XVII N° 652)

Planimetria degli immobili urbani denunciati con la Scheda N° 18040984
Comune Napoli - Seccondigliano Ditta Alfieri Vincenzo fu Angelo
Via Cupe N° 11

Segnare cognome, nome, paternità del solo primo intestatario

SEC 4
2/2/14

ACCERTAMENTO GENERALE DELLA PROPRIETA' IMMOBILIARE URBANA
(R. D. L. 13 aprile 1939 - XVII, n. 652)
COMUNE
di <u>Napoli</u>
<u>Seccondigliano</u>
Talloncino di riscontro
DELLA
SCHEDA NUMERO
18040984

P.I.

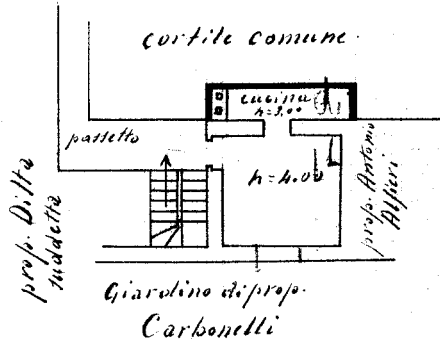

quest
data

ORIENTAMENTO

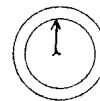

SCALA di 1:200

Compilata da:

Paolo Orlando Angelis
(Titolo, nome e cognome del Tecnico)

Iscritto all'Albo dei periti
della Provincia di Napoli

Data 20.07.2014 Firma Paolo Orlando Angelis

10 metri

Catasto dei Fabbricati - Situazione al 08/07/2015 - Comune di NAPOLI (F839) - < Sez. Urb.: SEC - Foglio: 4 - Particella: 22 - Subalterno: 7 >
LUNGO DELL'ARCO n. 11 piano: 1;

Ultima planimetria in atti

Catasto dei Fabbricati - Situazione al 08/07/2015 - Comune di NAPOLI (F839) - < Sez. Urb.: SEC - Foglio: 4 - Particella: 22 - Subalterno: 8 >
VIA ARCO DI POLVICA n. 11 piano: 1.



MINISTERO DELLE FINANZE

DIREZIONE GENERALE DEL CATASTO E DEI SERVIZI TECNICI ERARIALI

ACCERTAMENTO GENERALE DELLA PROPRIETA' IMMOBILIARE URBANA

(R. DECRETO LEGGE 13 APRILE 1939 XVII N° 652)

Planimetria degli immobili urbani denunciati con la Scheda N° 18040985
Comune Napoli - Secondigliana Ditta^m Alfieri Vincenzo fu Angelo
Via Cupa n° 11.

^m Segnare cognome, nome, paternità del solo primo intestatario

4
22/8

ACCERTAMENTO GENERALE DELLA PROPRIETA' IMMOBILIARE URBANA
(R.D.L. 13 aprile 1939 XVII, n. 652)
COMUNE
di Napoli
Secondigliana
Talloncino di riscontro
DELLA
SCHEDA NUMERO
18040985

P.I.

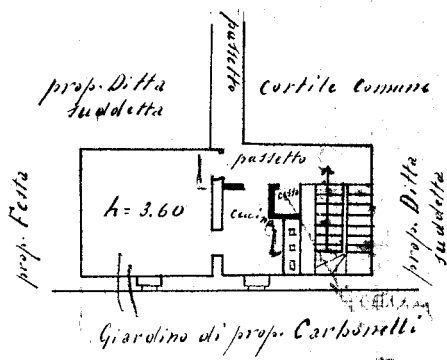

10 metri

Accett
Tubatone

ORIENTAMENTO

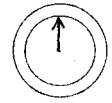

SCALA di 1:500

Compilata da:

Gen. Orlando Angel
(Titolo, nome e cognome del Tecnico)

Iscritto all'Albo dei Geometri
della Provincia di Napoli

Data 26.04.1914

Firma Gen. Orlando Angel

Ultima planimetria in atti



MINISTERO DELLE FINANZE

DIREZIONE GENERALE DEL CATASTO E DEI SERVIZI TECNICI ERARIALI

ACCERTAMENTO GENERALE DELLA PROPRIETA' IMMOBILIARE URBANA

(R. DECRETO LEGGE 13 APRILE 1939 XVII N°652)

Planimetria degli immobili urbani denunciati con la Scheda N° 18040771

Comune Napoli - Secondigliano Ditta "Alfieri Vincenzo su Angelo

Via Cupa N° 11.

"Segnare cognome, nome, paternità del solo primo intestatario

Handwritten: 4 / 22/9

ACCERTAMENTO GENERALE DELLA PROPRIETA' IMMOBILIARE URBANA
 (R.D.L. 13 aprile 1939-XVII, n. 652)

COMUNE
 di Napoli - Secondigliano

Talloncino di riscontro
 DELLA
 SCHEDA NUMERO
 18040771

P.I.

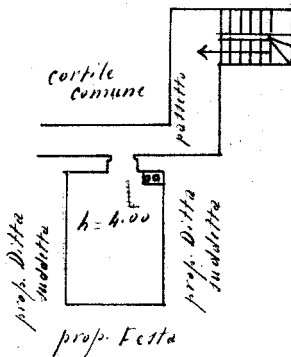

10 metri

ORIENTAMENTO

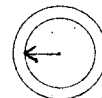

SCALA di 1: 200

Compilata da:

Giuseppe Orlando Acosta
(Titolo, nome e cognome del Tecnico)

Iscritto all'Albo dei geometri
della Provincia di Napoli

Data 26.1.40 XVII Firma Giuseppe Orlando Acosta

Catasto dei Fabbricati - Situazione al 08/07/2015 - Comune di NAPOLI (F839) - < Sez. Urb.: SEC - Foglio: 4 - Particella: 22 - Subalterno: 9 >
VIA ARCO D'IPOLYCA n. 11 piano: 1.

Ultima planimetria in atti



MINISTERO DELLE FINANZE

DIREZIONE GENERALE DEL CATASTO E DEI SERVIZI TECNICI ERARIALI

ACCERTAMENTO GENERALE DELLA PROPRIETA' IMMOBILIARE URBANA

(R. DECRETO LEGGE 13 APRILE 1939 XVII N°652)

Planimetria degli immobili urbani denunciati con la Scheda N° 18040986

Comune Napoli-Secondigliano Ditta Alfieri Vincenzo fu Angelo

Via Cupa N° 11

Segnare cognome, nome, paternità del solo primo intestatario

ACCERTAMENTO GENERALE DELLA PROPRIETA' IMMOBILIARE URBANA

(R.D.L. 13 aprile 1939-XVII, n. 652)

COMUNE

di Napoli-Secondigliano

Talloncino di riscontro

DELLA

SCHEDA NUMERO

18040986

4
22/10

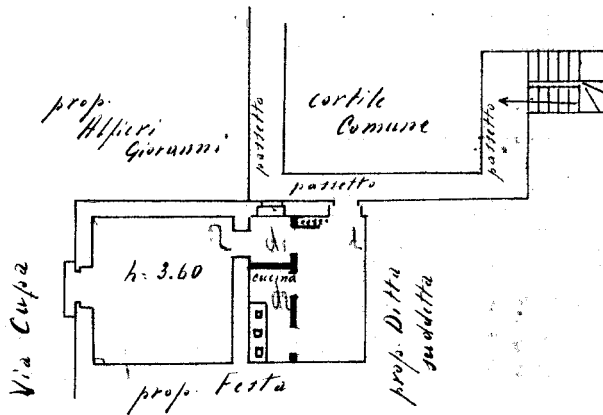

P. I.

Cont. Labatini

ORIENTAMENTO

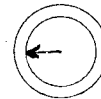

SCALA di 1:200

Compilata da:

Gen. O. De Luca Depl
(Titolo, nome e cognome del Tecnico)

Iscritto all'Albo dei Geometri

della Provincia di Napoli

Data 20/1/40 XMI

Firma Gen. O. De Luca

Catasto dei Fabbricati - Situazione al 08/07/2015 - Comune di NAPOLI/\$ (F839) - < Sez. Urb.: SEC - Foglio: 4 - Particella: 22 - Subalterno: 10 >
VIA ARCO DI POLYICA n. 11 piano: 1.

10 metri

Ultima planimetria in atti



MINISTERO DELLE FINANZE
DIREZIONE GENERALE DEL CATASTO E DEI SERVIZI TECNICI E CATASTRALI

ACCERTAMENTO GENERALE DELLA PROPRIETA' IMMOBILIARE URBANA

(R. DECRETO LEGGE 13 APRILE 1939 - XVI - N°652)

Planimetria degli immobili urbani denunciati con la Scheda N° 18039208

Comune Napoli - Secondigliano

Ditta Alfieri Vincenzo fu Angelo

Via Cupa II

Segnare cognome, nome, paternità del solo primo intestatario

ACCERTAMENTO GENERALE DELLA PROPRIETA' IMMOBILIARE URBANA
(R.D.L. 13 aprile 1939-XVI, n. 652)
COMUNE
di <u>Napoli</u>
Talloncino di riscontro
DELLA
SCHEDA NUMERO
18039208

SEC 4
22/13

P. II.

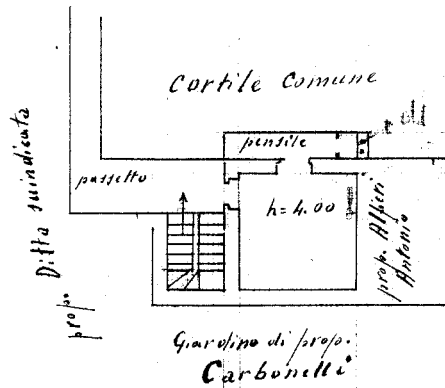

10 metri

Aut.
 Carbonelli

ORIENTAMENTO

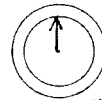

SCALA di 1:200

Compilata da:

Gianni Carbonelli
(Titolo, nome e cognome del Tecnico)

Iscritto all'Albo dei periti
della Provincia di Napoli

Data 20.1.1940 Firma Gianni Carbonelli

Catasto dei Fabbricati - Situazione al 08/07/2015 - Comune di NAPOLI (F839) - < Sez. Urb.: SEC - Foglio: 4 - Particella: 22 - Subalterno: 13 >
VIA ARCO DI POLVICA n. 11 - piano: 2;

Ultima planimetria in atti

Catasto dei Fabbricati - Situazione al 08/07/2015 - Comune di NAPOLI/\$ (F839) - < Sez. Urb.: SEC - Foglio: 4 - Particella: 22 - Subalterno: 14 >
LUNGO DELL'ARCO n. 11 piano: 2.



MINISTERO DELLE FINANZE
DIREZIONE GENERALE DEL CATASTO E DEI SERVIZI TECNICI ERARIALI

ACCERTAMENTO GENERALE DELLA PROPRIETA' IMMOBILIARE URBANA

(R. DECRETO LEGGE 13 APRILE 1959 XVII N°652)

Planimetria degli immobili urbani denunciati con la Scheda N° 18040769
Comune Napoli - Secondigliano Ditta^m Alficri Vincenzo fu Angelo
Via Cupa n° 11

^m Segnare cognome, nome, paternità del solo primo intestatario

SEC
14
28/14

ACCERTAMENTO GENERALE DELLA PROPRIETA' IMMOBILIARE URBANA
(R.D.L. 13 aprile 1959 XVII, n. 652)
COMUNE
di Napoli
Talloncino di riscontro DELLA SCHEDA NUMERO
18040769

P. 11.

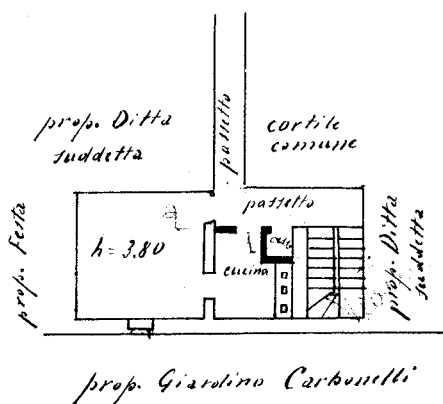

10 metri

ORIENTAMENTO



SCALA di 1:200

Compilata da:

Geom. Orlando Regale
(Titolo, nome e cognome del tecnico)

Iscritto all'Albo de...
della Provincia di...

Data 26/07/15 Firma

Ultima planimetria in atti



MINISTERO DELLE FINANZE
DIREZIONE GENERALE DEL CATASTO E DEI SERVIZI TECNICI CATASTALI

ACCERTAMENTO GENERALE DELLA PROPRIETA' IMMOBILIARE URBANA
(R. DECRETO LEGGE 13 APRILE 1939 XVII N° 652)

ACCERTAMENTO GENERALE DELLA
PROPRIETA' IMMOBILIARE URBANA

D. L. 13 aprile 1939-XVII, n. 652)

COMUNE

Planimetria degli immobili urbani denunciati con la Scheda N° 10429256

Comune Napoli - circoscrizione Ditta "Ditta Antonio..."

Via Capua 5 - p. 1° - n. 41 ⁱⁿ Segnare cognome, nome, paternità del solo prima intestatario

Folloncinio di riscontro
DELLA

CHEDE NUMERO

10429256

AVVERTENZA: Il presente
folloncinio deve essere incollato a
quella del dichiarante sulla plani-
metria (riprodotta sulla scheda im-
mobiliare denunciata con la pre-
sente scheda) da presentare ai
visti dell'articolo 7 del R. D. L.
aprile 1939-XVII, n. 652.

Handwritten signature and date: *SEL 14/9/14*

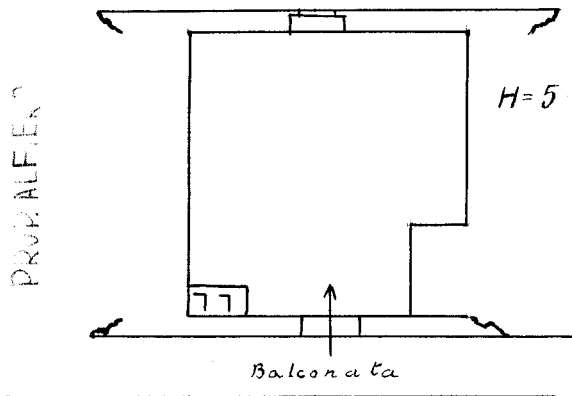

VIA CAPUA DELL'ARCO

ORIENTAMENTO



SCALA di 1: 100

Compilata da:

Antonio...
(Titolo, nome e cognome del tecnico)

Iscritto all'Albo de
della Provincia di

Data *14/9/14* Firma *Antonio...*

Catasto dei Fabbricati - Situazione al 08/07/2015 - Comune di NAPOLI (F839) - < Sez. Urb.: SEC - Foglio: 4 - Particella: 24 - Subalterno: 14 >
VIA ARCO DI POLYCA n. 5 piano: 1.

10 metri

Ultima planimetria in atti

Catasto dei Fabbricati - Situazione al 08/07/2015 - Comune di NAPOLI/\$ (F839) - < Sez. Urb.: SEC - Foglio: 4 - Particella: 22 - Subalterno: 15 >
VIA ARCO DI POLYICA n. 11 piano: 2.



MINISTERO DELLE FINANZE
DIREZIONE GENERALE DEL CATASTO E DEI SERVIZI TECNICI ERARIALI
ACCERTAMENTO GENERALE DELLA PROPRIETA' IMMOBILIARE URBANA
(R. DECRETO LEGGE 13 APRILE 1939 XVII N°652)

Planimetria degli immobili urbani denunciati con la Scheda N° 18039207
Comune Napoli - Secondigliano Ditta^m Alfieri Vincenzo fu Angelo
Via Cupa N° 11
*) Segnare cognome, nome, paternità del solo primo intestatario

SEC
H
22/15

ACCERTAMENTO GENERALE DELLA PROPRIETA' IMMOBILIARE URBANA
(R.D.L. 13 aprile 1939-XVII, n. 652)
COMUNE
di Secondigliano
Napoli
Talloncino di riscontro
DELLA
SCHEDE NUMERO
18039207

P. II.

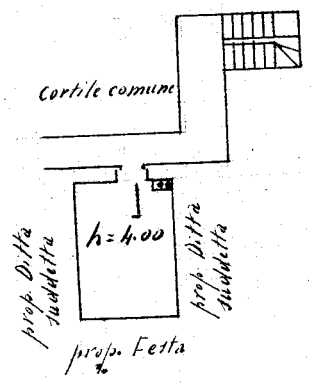

*quest
march*

ORIENTAMENTO

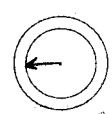

SCALA di 1:200

Compilata da:

Paolo Villani
(titolo, nome e cognome del Tecnico)

Iscritto all'Albo dei periti
della Provincia di NA

08/07/2015 Firma PC

10 metri

Ultima planimetria in atti



MINISTERO DELLE FINANZE

DIREZIONE GENERALE DEL CATASTO E DEI SERVIZI TECNICI ERARIALI

ACCERTAMENTO GENERALE DELLA PROPRIETA' IMMOBILIARE URBANA

(R. DECRETO LEGGE 13 APRILE 1939-XVII N°652)

Planimetria degli immobili urbani denunciati con la Scheda N° 10429297

Comune NAPOLI - C.A. 1010000 Ditta "S. Maria delle Grazie"

Via

Segnare cognome, nome, paternita' del solo primo intestatario

ACCERTAMENTO GENERALE DELLA PROPRIETA' IMMOBILIARE URBANA

R.D.L. 13 aprile 1939-XVII, n. 652

COMUNE

di NAPOLI

Talloncino di riscontro DELLA

SCHEDA NUMERO

10429297

AVVERTENZA: Il presente talloncino deve essere incollato a cura del dichiarante sulle planimetrie (riproducente la unita immobiliare denunciata con la presente scheda) da presentare ai sensi dell'articolo 7 del R. D. L. 3 aprile 1939-XVII, n. 652.

SEC 4
24/15

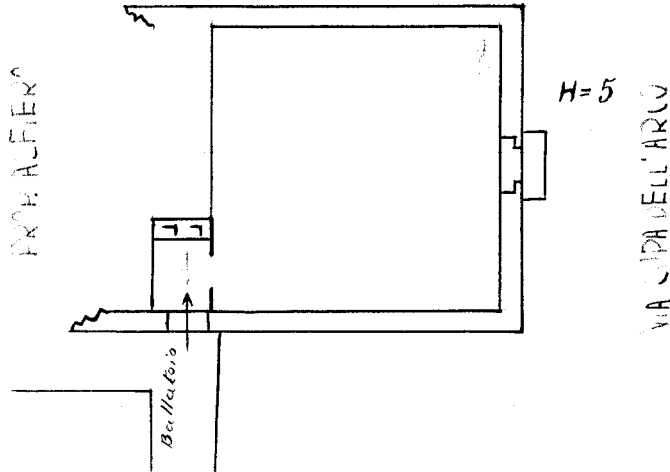

ORIENTAMENTO

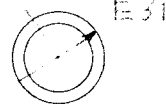

SCALA di 1:100

Compilata da:

Giuseppe Antonio

(Titolo, nome e cognome del tecnico)

iscritto all'Albo de

della Provincia di

Data 29.11.2015

Firma [Signature]

Catasto dei Fabbricati - Situazione al 08/07/2015 - Comune di NAPOLI (F839) - < Sez. Urb.: SEC - Foglio: 4 - Particella: 24 - Subalterno: 15 >
VIA ARCO DI POLYICA n. 5 piano: I.

10 metri

Ultima planimetria in atti

Catasto dei Fabbricati - Situazione al 08/07/2015 - Comune di NAPOLI (F839) - < Sez. Urb.: SEC - Foglio: 4 - Particella: 22 - Subalterno: 16 >
VIA ARCO DI POLVICA n. 11 - piano: 2;



MINISTERO DELLE FINANZE
DIREZIONE GENERALE DEL CATASTO E DEI SERVIZI TECNICI CATASTALI

ACCERTAMENTO GENERALE DELLA PROPRIETA' IMMOBILIARE URBANA

(R. DECRETO LEGGE 13 APRILE 1939 - XVII, N. 552)

Planimetria degli immobili urbani denunciati con la Scheda N° 18040770
Comune Napoli - Secondigliano Ditta "Alfieri Vincenzo fu Angelo"
Via Cupo N° 11

Segnare cognome, nome, paternità del solo primo intestatario

22/10

SEC

ACCERTAMENTO GENERALE DELLA PROPRIETA' IMMOBILIARE URBANA
(R.D.L. 13 aprile 1939 - XVII, n. 652)

COMUNE
di Napoli - Secondigliano

Taloncino di riscontro
DELLA
SCHEDA NUMERO
18040770

P. II.

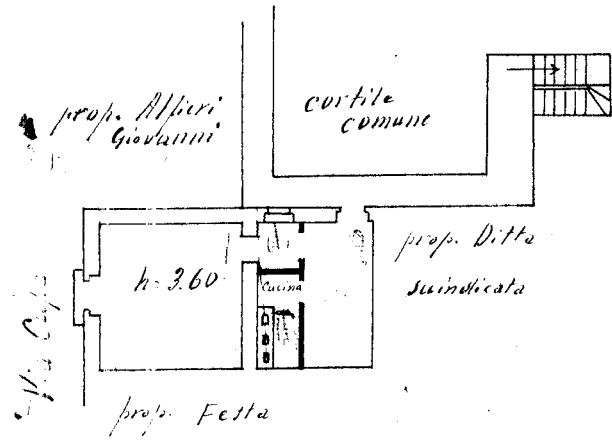

Aut. Verbale

ORIENTAMENTO

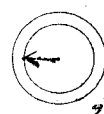

SCALA di 1: 200

Compilata da:

Vincenzo Orlando Angel
(titolo, nome e cognome del Tecnico)

Iscritto all'Albo dei Periti
della Provincia di Napoli

11/11/1940

10 metri

Ultima planimetria in atti

Catasto fabbricati
Visura attuale per immobile
Situazione degli atti informatizzati al 14/07/2023



Immobile di catasto fabbricati



Causali di aggiornamento ed annotazioni

Informazioni riportate negli atti del catasto al 14/07/2023

Dati identificativi: Comune di **NAPOLI (F839) (NA)**

Sez. Urb. **SEC** Foglio **4** Particella **22** Subalterno **3**

Classamento:

Rendita: **Euro 26,86**

Rendita: **Lire 52.000**

Zona censuaria **4**,

Categoria **A/5⁹**, Classe **2**, Consistenza **1 vani**

Indirizzo: VIA ARCO DI POLVICA n. 11 Piano 1

Dati di superficie: Totale: **46 m²** Totale escluse aree scoperte ^{b)}: **46 m²**

Ultimo atto di aggiornamento: Impianto meccanografico del 30/06/1987

> **Dati identificativi**

Comune di **NAPOLI (F839) (NA)**

Sez. Urb. **SEC** Foglio **4** Particella **22** Subalterno **3**

Partita: **65960**

Impianto meccanografico del 30/06/1987

Particelle corrispondenti al catasto terreni

Comune di **NAPOLI (F839) (NA)**

Foglio **7** Particella **261**

> **Indirizzo**

VIA ARCO DI POLVICA n. 11 Piano 1

Impianto meccanografico del 30/06/1987

Ufficio Provinciale di Napoli - Territorio
Servizi Catastali

> **Dati di classamento**

Rendita: **Euro 26,86**
Rendita: **Lire 52.000**
Zona censuaria **4**,
Categoria **A/5^a**, Classe **2**, Consistenza **1 vani**

VARIAZIONE del 01/01/1992 VARIAZIONE DEL
QUADRO TARIFFARIO

> **Dati di superficie**

Totale: **46 m²**
Totale escluse aree scoperte ^{b)}: **46 m²**

Superficie di impianto pubblicata il 09/11/2015
Dati relativi alla planimetria: data di presentazione
30/01/1940, prot. n. 6743

> **Intestazione attuale dell'immobile - totale intestati: 1**

> **1. COMUNE DI NAPOLI (CF 80014890638)**
Sede in NAPOLI (NA)
Diritto di: Proprieta' per 1/1 (deriva dall'atto 1)

1. VOLTURA D'UFFICIO del 29/04/2015 Pubblico
ufficiale AGENZIA NAZIONALE ANBSC Sede ROMA
(RM) Repertorio n. 15430 - DECRETO TRASLATIVO*
TR. 182/2022 RE 2022 Voltura n. 1180.1/2022 - Pratica
n. NA0006222 in atti dal 11/01/2022

Visura telematica esente per fini istituzionali

Legenda

a) A/5: Abitazioni di tipo ultrapopolare

*b) Escluse le "superfici di balconi, terrazzi e aree scoperte pertinenziali e accessorie, comunicanti o non comunicanti"
- cfr. Provvedimento del Direttore dell'Agenzia delle Entrate 29 marzo 2013*

Catasto fabbricati
Visura attuale per immobile
Situazione degli atti informatizzati al 14/07/2023



Immobile di catasto fabbricati



Causali di aggiornamento ed annotazioni

Informazioni riportate negli atti del catasto al 14/07/2023

Dati identificativi: Comune di **NAPOLI (F839) (NA)**

Sez. Urb. **SEC** Foglio **4** Particella **22** Subalterno **4**

Classamento:

Rendita: **Euro 26,86**

Rendita: **Lire 52.000**

Zona censuaria **4**,

Categoria **A/5^a**, Classe **2**, Consistenza **1 vani**

Indirizzo: LUNGO DELL`ARCO n. 11 Piano T

Ultimo atto di aggiornamento: Impianto meccanografico del 30/06/1987

> **Dati identificativi**

Comune di **NAPOLI (F839) (NA)**

Sez. Urb. **SEC** Foglio **4** Particella **22** Subalterno **4**

Partita: **65960**

Impianto meccanografico del 30/06/1987

Particelle corrispondenti al catasto terreni

Comune di **NAPOLI (F839) (NA)**

Foglio **7** Particella **261**

> **Indirizzo**

LUNGO DELL`ARCO n. 11 Piano T

Impianto meccanografico del 30/06/1987

> **Dati di classamento**

Ufficio Provinciale di Napoli - Territorio
Servizi Catastali

Rendita: **Euro 26,86**
Rendita: **Lire 52.000**
Zona censuaria **4**,
Categoria **A/5^a**, Classe **2**, Consistenza **1 vani**

VARIAZIONE del 01/01/1992 VARIAZIONE DEL
QUADRO TARIFFARIO

> **Intestazione attuale dell'immobile - totale intestati: 1**

> **1. COMUNE DI NAPOLI (CF 80014890638)**
Sede in NAPOLI (NA)
Diritto di: Proprieta' per 1/1 (deriva dall'atto 1)

1. VOLTURA D'UFFICIO del 29/04/2015 Pubblico
ufficiale AGENZIA NAZIONALE ANBSC Sede ROMA
(RM) Repertorio n. 15430 - DECRETO TRASLATIVO*
TR. 182/2022 RE 2022 Voltura n. 1180.1/2022 - Pratica
n. NA0006222 in atti dal 11/01/2022

Visura telematica esente per fini istituzionali

Legenda

a) A/5: Abitazioni di tipo ultrapopolare

Catasto fabbricati
Visura attuale per immobile
Situazione degli atti informatizzati al 14/07/2023



Immobile di catasto fabbricati



Causali di aggiornamento ed annotazioni

Informazioni riportate negli atti del catasto al 14/07/2023

Dati identificativi: Comune di **NAPOLI (F839) (NA)**

Sez. Urb. **SEC** Foglio **4** Particella **22** Subalterno **6**

Classamento:

Rendita: **Euro 45,45**

Rendita: **Lire 88.000**

Zona censuaria **4**,

Categoria **A/5^a**, Classe **1**, Consistenza **2 vani**

Indirizzo: VIA ARCO DI POLVICA n. 11 Piano T

Dati di superficie: Totale: **28 m²** Totale escluse aree scoperte ^{b)}: **28 m²**

Ultimo atto di aggiornamento: Impianto meccanografico del 30/06/1987

> **Dati identificativi**

Comune di **NAPOLI (F839) (NA)**

Sez. Urb. **SEC** Foglio **4** Particella **22** Subalterno **6**

Partita: **65960**

Impianto meccanografico del 30/06/1987

Particelle corrispondenti al catasto terreni

Comune di **NAPOLI (F839) (NA)**

Foglio **7** Particella **261**

> **Indirizzo**

VIA ARCO DI POLVICA n. 11 Piano T

Impianto meccanografico del 30/06/1987

Ufficio Provinciale di Napoli - Territorio
Servizi Catastali

> **Dati di classamento**

Rendita: **Euro 45,45**
Rendita: **Lire 88.000**
Zona censuaria **4**,
Categoria **A/5^a**, Classe **1**, Consistenza **2 vani**

VARIAZIONE del 01/01/1992 VARIAZIONE DEL
QUADRO TARIFFARIO

> **Dati di superficie**

Totale: **28 m²**
Totale escluse aree scoperte ^{b)}: **28 m²**

Superficie di impianto pubblicata il 09/11/2015
Dati relativi alla planimetria: data di presentazione
01/01/2000, prot. n. 18040730

> **Intestazione attuale dell'immobile - totale intestati: 1**

> **1. COMUNE DI NAPOLI (CF 80014890638)**
Sede in NAPOLI (NA)
Diritto di: Proprietà' per 1/1 (deriva dall'atto 1)

1. VOLTURA D'UFFICIO del 29/04/2015 Pubblico
ufficiale AGENZIA NAZIONALE ANBSC Sede ROMA
(RM) Repertorio n. 15430 - DECRETO TRASLATIVO*
TR. 182/2022 RE 2022 Voltura n. 1180.1/2022 - Pratica
n. NA0006222 in atti dal 11/01/2022

Visura telematica esente per fini istituzionali

Legenda

a) A/5: Abitazioni di tipo ultrapopolare

*b) Escluse le "superfici di balconi, terrazzi e aree scoperte pertinenziali e accessorie, comunicanti o non comunicanti"
- cfr. Provvedimento del Direttore dell'Agenzia delle Entrate 29 marzo 2013*

Catasto fabbricati
Visura attuale per immobile
Situazione degli atti informatizzati al 14/07/2023



Immobile di catasto fabbricati



Causali di aggiornamento ed annotazioni

Informazioni riportate negli atti del catasto al 14/07/2023

Dati identificativi: Comune di **NAPOLI (F839) (NA)**

Sez. Urb. **SEC** Foglio **4** Particella **22** Subalterno **7**

Classamento:

Rendita: **Euro 34,09**

Rendita: **Lire 66.000**

Zona censuaria **4**,

Categoria **A/5^a**, Classe **1**, Consistenza **1,5 vani**

Indirizzo: LUNGO DELL'ARCO n. 11 Piano 1

Dati di superficie: Totale: **36 m²** Totale escluse aree scoperte ^{b)}: **36 m²**

Ultimo atto di aggiornamento: ISTRUMENTO (ATTO PUBBLICO) del 05/01/1989 in atti dal 02/12/1993
VENDITA (n. 5349.1/1989)

> **Dati identificativi**

Comune di **NAPOLI (F839) (NA)**

Sez. Urb. **SEC** Foglio **4** Particella **22** Subalterno **7**

Partita: **1231496**

Impianto meccanografico del 30/06/1987

Particelle corrispondenti al catasto terreni

Comune di **NAPOLI (F839) (NA)**

Foglio **7** Particella **261**

> **Indirizzo**

LUNGO DELL'ARCO n. 11 Piano 1

ISTRUMENTO (ATTO PUBBLICO) del 05/01/1989 in
atti dal 02/12/1993 VENDITA (n. 5349.1/1989)

Ufficio Provinciale di Napoli - Territorio
Servizi Catastali

> **Dati di classamento**

Rendita: **Euro 34,09**
Rendita: **Lire 66.000**
Zona censuaria **4**,
Categoria **A/5^a**, Classe **1**, Consistenza **1,5 vani**

ISTRUMENTO (ATTO PUBBLICO) del 05/01/1989 in
atti dal 02/12/1993 VENDITA (n. 5349.1/1989)

> **Dati di superficie**

Totale: **36 m²**
Totale escluse aree scoperte ^{b)}: **36 m²**

Superficie di impianto pubblicata il 09/11/2015
Dati relativi alla planimetria: data di presentazione
30/01/1940, prot. n. 6744

> **Intestazione attuale dell'immobile - totale intestati: 1**

> **1. COMUNE DI NAPOLI (CF 80014890638)**
Sede in NAPOLI (NA)
Diritto di: Proprieta' per 1/1 (deriva dall'atto 1)

1. VOLTURA D'UFFICIO del 29/04/2015 Pubblico
ufficiale AGENZIA NAZIONALE ANBSC Sede ROMA
(RM) Repertorio n. 15430 - DECRETO TRASLATIVO*
TR. 182/2022 RE 2022 Voltura n. 1180.1/2022 - Pratica
n. NA0006222 in atti dal 11/01/2022

Visura telematica esente per fini istituzionali

Legenda

a) A/5: Abitazioni di tipo ultrapopolare

*b) Escluse le "superfici di balconi, terrazzi e aree scoperte pertinenziali e accessorie, comunicanti o non comunicanti"
- cfr. Provvedimento del Direttore dell'Agenzia delle Entrate 29 marzo 2013*

Catasto fabbricati
Visura attuale per immobile
Situazione degli atti informatizzati al 14/07/2023



Immobile di catasto fabbricati



Causali di aggiornamento ed annotazioni

Informazioni riportate negli atti del catasto al 14/07/2023

Dati identificativi: Comune di **NAPOLI (F839) (NA)**

Sez. Urb. **SEC** Foglio **4** Particella **22** Subalterno **8**

Classamento:

Rendita: **Euro 45,45**

Rendita: **Lire 88.000**

Zona censuaria **4**,

Categoria **A/5^a**, Classe **1**, Consistenza **2 vani**

Indirizzo: VIA ARCO DI POLVICA n. 11 Piano 1

Dati di superficie: Totale: **46 m²** Totale escluse aree scoperte ^{b)}: **46 m²**

Ultimo atto di aggiornamento: Impianto meccanografico del 30/06/1987

> **Dati identificativi**

Comune di **NAPOLI (F839) (NA)**

Sez. Urb. **SEC** Foglio **4** Particella **22** Subalterno **8**

Partita: **79786**

Impianto meccanografico del 30/06/1987

Particelle corrispondenti al catasto terreni

Comune di **NAPOLI (F839) (NA)**

Foglio **7** Particella **261**

> **Indirizzo**

VIA ARCO DI POLVICA n. 11 Piano 1

Impianto meccanografico del 30/06/1987

Ufficio Provinciale di Napoli - Territorio
Servizi Catastali

> **Dati di classamento**

Rendita: **Euro 45,45**
Rendita: **Lire 88.000**
Zona censuaria **4**,
Categoria **A/5^a**, Classe **1**, Consistenza **2 vani**

VARIAZIONE del 01/01/1992 VARIAZIONE DEL
QUADRO TARIFFARIO

> **Dati di superficie**

Totale: **46 m²**
Totale escluse aree scoperte ^{b)}: **46 m²**

Superficie di impianto pubblicata il 09/11/2015
Dati relativi alla planimetria: data di presentazione
30/01/1940, prot. n. 6745

> **Intestazione attuale dell'immobile - totale intestati: 1**

> **1. COMUNE DI NAPOLI (CF 80014890638)**
Sede in NAPOLI (NA)
Diritto di: Proprieta' per 1/1 (deriva dall'atto 1)

1. VOLTURA D'UFFICIO del 29/04/2015 Pubblico
ufficiale AGENZIA NAZIONALE ANBSC Sede ROMA
(RM) Repertorio n. 15430 - DECRETO TRASLATIVO*
TR. 182/2022 RE 2022 Voltura n. 1180.1/2022 - Pratica
n. NA0006222 in atti dal 11/01/2022

Visura telematica esente per fini istituzionali

Legenda

a) A/5: Abitazioni di tipo ultrapopolare

*b) Escluse le "superfici di balconi, terrazzi e aree scoperte pertinenziali e accessorie, comunicanti o non comunicanti"
- cfr. Provvedimento del Direttore dell'Agenzia delle Entrate 29 marzo 2013*

Catasto fabbricati
Visura attuale per immobile
Situazione degli atti informatizzati al 14/07/2023



Immobile di catasto fabbricati



Causali di aggiornamento ed annotazioni

Informazioni riportate negli atti del catasto al 14/07/2023

Dati identificativi: Comune di **NAPOLI (F839) (NA)**
Sez. Urb. **SEC** Foglio **4** Particella **22** Subalterno **9**

Classamento:

Rendita: **Euro 31,50**
Rendita: **Lire 61.000**
Zona censuaria **4**,
Categoria **A/5⁹**, Classe **3**, Consistenza **1 vani**

Indirizzo: VIA ARCO DI POLVICA n. 11 Piano 1

Dati di superficie: Totale: **28 m²** Totale escluse aree scoperte ^{b)}: **28 m²**

Ultimo atto di aggiornamento: Impianto meccanografico del 30/06/1987

> **Dati identificativi**

Comune di **NAPOLI (F839) (NA)**
Sez. Urb. **SEC** Foglio **4** Particella **22** Subalterno **9**
Partita: **65960**

Impianto meccanografico del 30/06/1987

Particelle corrispondenti al catasto terreni

Comune di **NAPOLI (F839) (NA)**
Foglio **7** Particella **261**

> **Indirizzo**

VIA ARCO DI POLVICA n. 11 Piano 1

Impianto meccanografico del 30/06/1987

Ufficio Provinciale di Napoli - Territorio
Servizi Catastali

> **Dati di classamento**

Rendita: **Euro 31,50**
Rendita: **Lire 61.000**
Zona censuaria **4**,
Categoria **A/5^a**, Classe **3**, Consistenza **1 vani**

VARIAZIONE del 01/01/1992 VARIAZIONE DEL
QUADRO TARIFFARIO

> **Dati di superficie**

Totale: **28 m²**
Totale escluse aree scoperte ^{b)}: **28 m²**

Superficie di impianto pubblicata il 09/11/2015
Dati relativi alla planimetria: data di presentazione
30/01/1940, prot. n. 6742

> **Intestazione attuale dell'immobile - totale intestati: 1**

> **1. COMUNE DI NAPOLI (CF 80014890638)**
Sede in NAPOLI (NA)
Diritto di: Proprietà' per 1/1 (deriva dall'atto 1)

1. VOLTURA D'UFFICIO del 29/04/2015 Pubblico
ufficiale AGENZIA NAZIONALE ANBSC Sede ROMA
(RM) Repertorio n. 15430 - DECRETO TRASLATIVO*
TR. 182/2022 RE 2022 Voltura n. 1180.1/2022 - Pratica
n. NA0006222 in atti dal 11/01/2022

Visura telematica esente per fini istituzionali

Legenda

a) A/5: Abitazioni di tipo ultrapopolare

*b) Escluse le "superfici di balconi, terrazzi e aree scoperte pertinenziali e accessorie, comunicanti o non comunicanti"
- cfr. Provvedimento del Direttore dell'Agenzia delle Entrate 29 marzo 2013*

Catasto fabbricati
Visura attuale per immobile
Situazione degli atti informatizzati al 14/07/2023



Immobile di catasto fabbricati



Causali di aggiornamento ed annotazioni

Informazioni riportate negli atti del catasto al 14/07/2023

Dati identificativi: Comune di **NAPOLI (F839) (NA)**

Sez. Urb. **SEC** Foglio **4** Particella **22** Subalterno **10**

Classamento:

Rendita: **Euro 56,81**

Rendita: **Lire 110.000**

Zona censuaria **4**,

Categoria **A/5^a**, Classe **1**, Consistenza **2,5 vani**

Indirizzo: VIA ARCO DI POLVICA n. 11 Piano 1

Dati di superficie: Totale: **79 m²** Totale escluse aree scoperte ^{b)}: **79 m²**

Ultimo atto di aggiornamento: Impianto meccanografico del 30/06/1987

> **Dati identificativi**

Comune di **NAPOLI (F839) (NA)**

Sez. Urb. **SEC** Foglio **4** Particella **22** Subalterno **10**

Partita: **79788**

Impianto meccanografico del 30/06/1987

Particelle corrispondenti al catasto terreni

Comune di **NAPOLI (F839) (NA)**

Foglio **7** Particella **261**

> **Indirizzo**

VIA ARCO DI POLVICA n. 11 Piano 1

Impianto meccanografico del 30/06/1987

Ufficio Provinciale di Napoli - Territorio
Servizi Catastali

> **Dati di classamento**

Rendita: **Euro 56,81**
Rendita: **Lire 110.000**
Zona censuaria **4**,
Categoria **A/5^a**, Classe **1**, Consistenza **2,5 vani**

VARIAZIONE del 01/01/1992 VARIAZIONE DEL
QUADRO TARIFFARIO

> **Dati di superficie**

Totale: **79 m²**
Totale escluse aree scoperte ^{b)}: **79 m²**

Superficie di impianto pubblicata il 09/11/2015
Dati relativi alla planimetria: data di presentazione
30/01/1940, prot. n. 6746

> **Intestazione attuale dell'immobile - totale intestati: 1**

> **1. COMUNE DI NAPOLI (CF 80014890638)**
Sede in NAPOLI (NA)
Diritto di: Proprietà' per 1/1 (deriva dall'atto 1)

1. VOLTURA D'UFFICIO del 29/04/2015 Pubblico
ufficiale AGENZIA NAZIONALE ANBSC Sede ROMA
(RM) Repertorio n. 15430 - DECRETO TRASLATIVO*
TR. 182/2022 RE 2022 Voltura n. 1180.1/2022 - Pratica
n. NA0006222 in atti dal 11/01/2022

Visura telematica esente per fini istituzionali

Legenda

a) A/5: Abitazioni di tipo ultrapopolare

*b) Escluse le "superfici di balconi, terrazzi e aree scoperte pertinenziali e accessorie, comunicanti o non comunicanti"
- cfr. Provvedimento del Direttore dell'Agenzia delle Entrate 29 marzo 2013*

Catasto fabbricati
Visura attuale per immobile
Situazione degli atti informatizzati al 14/07/2023



Immobile di catasto fabbricati



Causali di aggiornamento ed annotazioni

Informazioni riportate negli atti del catasto al 14/07/2023

Dati identificativi: Comune di **NAPOLI (F839) (NA)**

Sez. Urb. **SEC** Foglio **4** Particella **22** Subalterno **11**

Classamento:

Rendita: **Euro 31,50**

Rendita: **Lire 61.000**

Zona censuaria **4**,

Categoria **A/5^a**, Classe **3**, Consistenza **1 vani**

Indirizzo: VIA ARCO DI POLVICA n. 11 Piano 1

Ultimo atto di aggiornamento: Voltura del 22/03/1982 in atti dal 03/08/1987 (n. 10255/1982)

> **Dati identificativi**

Comune di **NAPOLI (F839) (NA)**

Sez. Urb. **SEC** Foglio **4** Particella **22** Subalterno **11**

Partita: **1101370**

Impianto meccanografico del 30/06/1987

Particelle corrispondenti al catasto terreni

Comune di **NAPOLI (F839) (NA)**

Foglio **7** Particella **261**

> **Indirizzo**

VIA ARCO DI POLVICA n. 11 Piano 1

Voltura del 22/03/1982 in atti dal 03/08/1987 (n. 10255/1982)

Ufficio Provinciale di Napoli - Territorio
Servizi Catastali

> **Dati di classamento**

Rendita: **Euro 31,50**
Rendita: **Lire 61.000**
Zona censuaria **4**,
Categoria **A/5^a**, Classe **3**, Consistenza **1 vani**

Voltura del 22/03/1982 in atti dal 03/08/1987 (n. 10255/1982)

> **Intestazione attuale dell'immobile - totale intestati: 1**

> **1. LAMONICA Rosa**
(CF LMNRSO58A54F839H)
nata a NAPOLI (NA) il 14/01/1958
Diritto di: Proprieta' per 1000/1000 (deriva dall'atto 1)

1. Documento del 22/03/1982 Voltura in atti dal 03/08/1987 Repertorio n.: 218693 Rogante MIRANDA GENNARO Registrazione UR Volume A n. 5572 del 05/04/1982 (n. 10255/1982)

Visura telematica esente per fini istituzionali

Legenda

a) A/5: Abitazioni di tipo ultrapopolare

Catasto fabbricati
Visura attuale per immobile
Situazione degli atti informatizzati al 14/07/2023



Immobile di catasto fabbricati



Causali di aggiornamento ed annotazioni

Informazioni riportate negli atti del catasto al 14/07/2023

Dati identificativi: Comune di **NAPOLI (F839) (NA)**

Sez. Urb. **SEC** Foglio **4** Particella **22** Subalterno **12**

Classamento:

Rendita: **Euro 31,50**

Rendita: **Lire 61.000**

Zona censuaria **4**,

Categoria **A/5^a**, Classe **3**, Consistenza **1 vani**

Indirizzo: VIA ARCO DI POLVICA n. 11 Piano 1

Ultimo atto di aggiornamento: Voltura del 25/07/1979 in atti dal 03/08/1987 (n. 17777/1979)

> **Dati identificativi**

Comune di **NAPOLI (F839) (NA)**

Sez. Urb. **SEC** Foglio **4** Particella **22** Subalterno **12**

Partita: **1079391**

Impianto meccanografico del 30/06/1987

Particelle corrispondenti al catasto terreni

Comune di **NAPOLI (F839) (NA)**

Foglio **7** Particella **261**

> **Indirizzo**

VIA ARCO DI POLVICA n. 11 Piano 1

Voltura del 25/07/1979 in atti dal 03/08/1987 (n. 17777/1979)

Ufficio Provinciale di Napoli - Territorio
Servizi Catastali

> **Dati di classamento**

Rendita: **Euro 31,50**
Rendita: **Lire 61.000**
Zona censuaria **4**,
Categoria **A/5^a**, Classe **3**, Consistenza **1 vani**

Voltura del 25/07/1979 in atti dal 03/08/1987 (n. 17777/1979)

> **Intestazione attuale dell'immobile - totale intestati: 1**

> **1. COMUNE DI NAPOLI (CF 80014890638)**
Sede in NAPOLI (NA)
Diritto di: Proprieta' per 1/1 (deriva dall'atto 1)

1. VOLTURA D'UFFICIO del 29/04/2015 Pubblico ufficiale AGENZIA NAZIONALE ANBSC Sede ROMA (RM) Repertorio n. 15430 - DECRETO TRASLATIVO* TR. 182/2022 RE 2022 Voltura n. 1180.1/2022 - Pratica n. NA0006222 in atti dal 11/01/2022

Visura telematica esente per fini istituzionali

Legenda

a) A/5: Abitazioni di tipo ultrapopolare

Catasto fabbricati
Visura attuale per immobile
Situazione degli atti informatizzati al 14/07/2023



Immobile di catasto fabbricati



Causali di aggiornamento ed annotazioni

Informazioni riportate negli atti del catasto al 14/07/2023

Dati identificativi: Comune di **NAPOLI (F839) (NA)**

Sez. Urb. **SEC** Foglio **4** Particella **22** Subalterno **13**

Classamento:

Rendita: **Euro 31,50**

Zona censuaria **4**,

Categoria **A/5^a**, Classe **3**, Consistenza **1 vani**

Indirizzo: VIA ARCO DI POLVICA n. 11 Piano 2

Dati di superficie: Totale: **30 m²** Totale escluse aree scoperte ^{b)}: **30 m²**

Ultimo atto di aggiornamento: VARIAZIONE del 30/05/2016 Pratica n. NA0228587 in atti dal 30/05/2016 AGGIORNAMENTO PLANIMETRICO (n. 109278.1/2016)

Annotazioni: CORREZIONE SU DATI IDENTIFICATIVI E METRICI DEL PROTOCOLLO DI PRESENTAZIONE PLANIMETRICA N.6748/1940

> **Dati identificativi**

Comune di **NAPOLI (F839) (NA)**

Sez. Urb. **SEC** Foglio **4** Particella **22** Subalterno **13**

Impianto meccanografico del 30/06/1987

Particelle corrispondenti al catasto terreni

Comune di **NAPOLI (F839) (NA)**

Foglio **7** Particella **261**

> **Indirizzo**

VIA ARCO DI POLVICA n. 11 Piano 2

ISTRUMENTO (ATTO PUBBLICO) del 15/11/1995 in atti dal 05/07/2000 COMPRAVENDITA (n. 4744.2/1996)

Ufficio Provinciale di Napoli - Territorio
Servizi Catastali

> **Dati di classamento**

Rendita: **Euro 31,50**
Zona censuaria **4**,
Categoria **A/5^a**, Classe **3**, Consistenza **1 vani**

VARIAZIONE del 01/01/1992 VARIAZIONE DEL
QUADRO TARIFFARIO

> **Dati di superficie**

Totale: **30 m²**
Totale escluse aree scoperte ^{b)}: **30 m²**

VARIAZIONE del 30/05/2016 Pratica n. NA0228587 in
atti dal 30/05/2016 Protocollo NSD n. AGGIORNAMENTO
PLANIMETRICO (n. 109278.1/2016)

Dati relativi alla planimetria: data di presentazione
30/01/1940, prot. n. 6748

Annotazioni: CORREZIONE SU DATI IDENTIFICATIVI
E METRICI DEL PROTOCOLLO DI PRESENTAZIONE
PLANIMETRICA N.6748/1940

> **Intestazione attuale dell'immobile - totale intestati: 1**

> **1. COMUNE DI NAPOLI (CF 80014890638)**
Sede in NAPOLI (NA)
Diritto di: Proprieta' per 1/1 (deriva dall'atto 1)

1. VOLTURA D'UFFICIO del 29/04/2015 Pubblico
ufficiale AGENZIA NAZIONALE ANBSC Sede ROMA
(RM) Repertorio n. 15430 - DECRETO TRASLATIVO*
TR. 182/2022 RE 2022 Voltura n. 1180.1/2022 - Pratica
n. NA0006222 in atti dal 11/01/2022

Visura telematica esente per fini istituzionali

Legenda

a) A/5: Abitazioni di tipo ultrapopolare

*b) Escluse le "superfici di balconi, terrazzi e aree scoperte pertinenziali e accessorie, comunicanti o non comunicanti"
- cfr. Provvedimento del Direttore dell'Agenzia delle Entrate 29 marzo 2013*

Catasto fabbricati
Visura attuale per immobile
Situazione degli atti informatizzati al 14/07/2023



Immobile di catasto fabbricati



Causali di aggiornamento ed annotazioni

Informazioni riportate negli atti del catasto al 14/07/2023

Dati identificativi: Comune di **NAPOLI (F839) (NA)**

Sez. Urb. **SEC** Foglio **4** Particella **22** Subalterno **14**

Classamento:

Rendita: **Euro 45,45**

Rendita: **Lire 88.000**

Zona censuaria **4**,

Categoria **A/5⁹**, Classe **1**, Consistenza **2 vani**

Indirizzo: LUNGO DELL`ARCO n. 11 Piano 2

Dati di superficie: Totale: **49 m²** Totale escluse aree scoperte ^{b)}: **49 m²**

Ultimo atto di aggiornamento: Impianto meccanografico del 30/06/1987

> **Dati identificativi**

Comune di **NAPOLI (F839) (NA)**

Sez. Urb. **SEC** Foglio **4** Particella **22** Subalterno **14**

Partita: **1058**

Impianto meccanografico del 30/06/1987

Particelle corrispondenti al catasto terreni

Comune di **NAPOLI (F839) (NA)**

Foglio **7** Particella **261**

> **Indirizzo**

LUNGO DELL`ARCO n. 11 Piano 2

Impianto meccanografico del 30/06/1987

Ufficio Provinciale di Napoli - Territorio
Servizi Catastali

> **Dati di classamento**

Rendita: **Euro 45,45**
Rendita: **Lire 88.000**
Zona censuaria 4,
Categoria **A/5^a**, Classe 1, Consistenza **2 vani**

VARIAZIONE del 01/01/1992 VARIAZIONE DEL
QUADRO TARIFFARIO

> **Dati di superficie**

Totale: **49 m²**
Totale escluse aree scoperte ^{b)}: **49 m²**

Superficie di impianto pubblicata il 09/11/2015
Dati relativi alla planimetria: data di presentazione
30/01/1940, prot. n. 6740

> **Intestazione attuale dell'immobile - totale intestati: 1**

> **1. COMUNE DI NAPOLI (CF 80014890638)**
Sede in NAPOLI (NA)
Diritto di: Proprietà' per 1/1 (deriva dall'atto 1)

1. VOLTURA D'UFFICIO del 29/04/2015 Pubblico
ufficiale AGENZIA NAZIONALE ANBSC Sede ROMA
(RM) Repertorio n. 15430 - DECRETO TRASLATIVO*
TR. 182/2022 RE 2022 Voltura n. 1180.1/2022 - Pratica
n. NA0006222 in atti dal 11/01/2022

Visura telematica esente per fini istituzionali

Legenda

a) A/5: Abitazioni di tipo ultrapopolare

*b) Escluse le "superfici di balconi, terrazzi e aree scoperte pertinenziali e accessorie, comunicanti o non comunicanti"
- cfr. Provvedimento del Direttore dell'Agenzia delle Entrate 29 marzo 2013*

Catasto fabbricati
Visura attuale per immobile
Situazione degli atti informatizzati al 14/07/2023



Immobile di catasto fabbricati



Causali di aggiornamento ed annotazioni

Informazioni riportate negli atti del catasto al 14/07/2023

Dati identificativi: Comune di **NAPOLI (F839) (NA)**

Sez. Urb. **SEC** Foglio **4** Particella **22** Subalterno **15**

Classamento:

Rendita: **Euro 31,50**

Rendita: **Lire 61.000**

Zona censuaria **4**,

Categoria **A/5^a**, Classe **3**, Consistenza **1 vani**

Indirizzo: VIA ARCO DI POLVICA n. 11 Piano 2

Dati di superficie: Totale: **26 m²** Totale escluse aree scoperte ^{b)}: **26 m²**

Ultimo atto di aggiornamento: Impianto meccanografico del 30/06/1987

> **Dati identificativi**

Comune di **NAPOLI (F839) (NA)**

Sez. Urb. **SEC** Foglio **4** Particella **22** Subalterno **15**

Partita: **1058**

Impianto meccanografico del 30/06/1987

Particelle corrispondenti al catasto terreni

Comune di **NAPOLI (F839) (NA)**

Foglio **7** Particella **261**

> **Indirizzo**

VIA ARCO DI POLVICA n. 11 Piano 2

Impianto meccanografico del 30/06/1987

Ufficio Provinciale di Napoli - Territorio
Servizi Catastali

> **Dati di classamento**

Rendita: **Euro 31,50**
Rendita: **Lire 61.000**
Zona censuaria 4,
Categoria **A/5^a**, Classe **3**, Consistenza **1 vani**

VARIAZIONE del 01/01/1992 VARIAZIONE DEL
QUADRO TARIFFARIO

> **Dati di superficie**

Totale: **26 m²**
Totale escluse aree scoperte ^{b)}: **26 m²**

Superficie di impianto pubblicata il 09/11/2015
Dati relativi alla planimetria: data di presentazione
30/01/1940, prot. n. 6747

> **Intestazione attuale dell'immobile - totale intestati: 1**

> **1. COMUNE DI NAPOLI (CF 80014890638)**
Sede in NAPOLI (NA)
Diritto di: Proprietà per 1/1 (deriva dall'atto 1)

1. VOLTURA D'UFFICIO del 29/04/2015 Pubblico
ufficiale AGENZIA NAZIONALE ANBSC Sede ROMA
(RM) Repertorio n. 15430 - DECRETO TRASLATIVO*
TR. 182/2022 RE 2022 Voltura n. 1180.1/2022 - Pratica
n. NA0006222 in atti dal 11/01/2022

Visura telematica esente per fini istituzionali

Legenda

a) A/5: Abitazioni di tipo ultrapopolare

b) Escluse le "superfici di balconi, terrazzi e aree scoperte pertinenziali e accessorie, comunicanti o non comunicanti"
- cfr. Provvedimento del Direttore dell'Agenzia delle Entrate 29 marzo 2013

Catasto fabbricati
Visura attuale per immobile
Situazione degli atti informatizzati al 14/07/2023



Immobile di catasto fabbricati



Causali di aggiornamento ed annotazioni

Informazioni riportate negli atti del catasto al 14/07/2023

Dati identificativi: Comune di **NAPOLI (F839) (NA)**

Sez. Urb. **SEC** Foglio **4** Particella **22** Subalterno **16**

Classamento:

Rendita: **Euro 56,81**

Rendita: **Lire 110.000**

Zona censuaria **4**,

Categoria **A/5^a**, Classe **1**, Consistenza **2,5 vani**

Indirizzo: VIA ARCO DI POLVICA n. 11 Piano 2

Dati di superficie: Totale: **73 m²** Totale escluse aree scoperte ^{b)}: **73 m²**

Ultimo atto di aggiornamento: Impianto meccanografico del 30/06/1987

> **Dati identificativi**

Comune di **NAPOLI (F839) (NA)**

Sez. Urb. **SEC** Foglio **4** Particella **22** Subalterno **16**

Partita: **74261**

Impianto meccanografico del 30/06/1987

Particelle corrispondenti al catasto terreni

Comune di **NAPOLI (F839) (NA)**

Foglio **7** Particella **261**

> **Indirizzo**

VIA ARCO DI POLVICA n. 11 Piano 2

Impianto meccanografico del 30/06/1987

Ufficio Provinciale di Napoli - Territorio
Servizi Catastali

> **Dati di classamento**

Rendita: **Euro 56,81**
Rendita: **Lire 110.000**
Zona censuaria 4,
Categoria **A/5^a**, Classe 1, Consistenza **2,5 vani**

VARIAZIONE del 01/01/1992 VARIAZIONE DEL
QUADRO TARIFFARIO

> **Dati di superficie**

Totale: **73 m²**
Totale escluse aree scoperte ^{b)}: **73 m²**

Superficie di impianto pubblicata il 09/11/2015
Dati relativi alla planimetria: data di presentazione
30/01/1940, prot. n. 6741

> **Intestazione attuale dell'immobile - totale intestati: 1**

> **1. COMUNE DI NAPOLI (CF 80014890638)**
Sede in NAPOLI (NA)
Diritto di: Proprieta' per 1/1 (deriva dall'atto 1)

1. VOLTURA D'UFFICIO del 29/04/2015 Pubblico
ufficiale AGENZIA NAZIONALE ANBSC Sede ROMA
(RM) Repertorio n. 15430 - DECRETO TRASLATIVO*
TR. 182/2022 RE 2022 Voltura n. 1180.1/2022 - Pratica
n. NA0006222 in atti dal 11/01/2022

Visura telematica esente per fini istituzionali

Legenda

a) A/5: Abitazioni di tipo ultrapopolare

b) Escluse le "superfici di balconi, terrazzi e aree scoperte pertinenziali e accessorie, comunicanti o non comunicanti"
- cfr. Provvedimento del Direttore dell'Agenzia delle Entrate 29 marzo 2013

Catasto fabbricati
Visura attuale per immobile
Situazione degli atti informatizzati al 14/07/2023



Immobile di catasto fabbricati



Causali di aggiornamento ed annotazioni

Informazioni riportate negli atti del catasto al 14/07/2023

Dati identificativi: Comune di **NAPOLI (F839) (NA)**

Sez. Urb. **SEC** Foglio **4** Particella **22** Subalterno **17**

Classamento:

Rendita: **Euro 63,01**

Rendita: **Lire 122.000**

Zona censuaria **4**,

Categoria **A/5^a**, Classe **3**, Consistenza **2 vani**

Indirizzo: VIA ARCO DI POLVICA n. 11 Piano 2

Ultimo atto di aggiornamento: Impianto meccanografico del 30/06/1987

> **Dati identificativi**

Comune di **NAPOLI (F839) (NA)**

Sez. Urb. **SEC** Foglio **4** Particella **22** Subalterno **17**

Partita: **66154**

Impianto meccanografico del 30/06/1987

Particelle corrispondenti al catasto terreni

Comune di **NAPOLI (F839) (NA)**

Foglio **7** Particella **261**

> **Indirizzo**

VIA ARCO DI POLVICA n. 11 Piano 2

Impianto meccanografico del 30/06/1987

> **Dati di classamento**

Ufficio Provinciale di Napoli - Territorio
Servizi Catastali

Rendita: Euro 63,01
Rendita: Lire 122.000
Zona censuaria 4,
Categoria A/5^a, Classe 3, Consistenza 2 vani

VARIAZIONE del 01/01/1992 VARIAZIONE DEL
QUADRO TARIFFARIO

> **Intestazione attuale dell'immobile - totale intestati: 1**

> **1. COMUNE DI NAPOLI (CF 80014890638)**
Sede in NAPOLI (NA)
Diritto di: Proprieta' per 1/1 (deriva dall'atto 1)

1. VOLTURA D'UFFICIO del 29/04/2015 Pubblico
ufficiale AGENZIA NAZIONALE ANBSC Sede ROMA
(RM) Repertorio n. 15430 - DECRETO TRASLATIVO*
TR. 182/2022 RE 2022 Voltura n. 1180.1/2022 - Pratica
n. NA0006222 in atti dal 11/01/2022

Visura telematica esente per fini istituzionali

Legenda

a) A/5: Abitazioni di tipo ultrapopolare