



CITTÀ METROPOLITANA
DI NAPOLI

immagINA | Napoli Metropoli 2019/21
una città metropolitana, 92 comuni

COMUNE DI NAPOLI

AREA TRASFORMAZIONE DEL TERRITORIO
SERVIZIO EDILIZIA RESIDENZIALE PUBBLICA E NUOVE CENTRALITÀ

**LAVORI DI BONIFICA, SMANTELLAMENTO, DEMOLIZIONE E SMALTIMENTO A
RIFIUTO AI SENSI DELLA LEGGE 257 / 92 DI 104 ALLOGGI DEL CAMPO BIPIANI IN
PONTICELLI ALLA VIA ISIDORO FUORTES**

PROGETTO ESECUTIVO

CUP: B64J17000100005

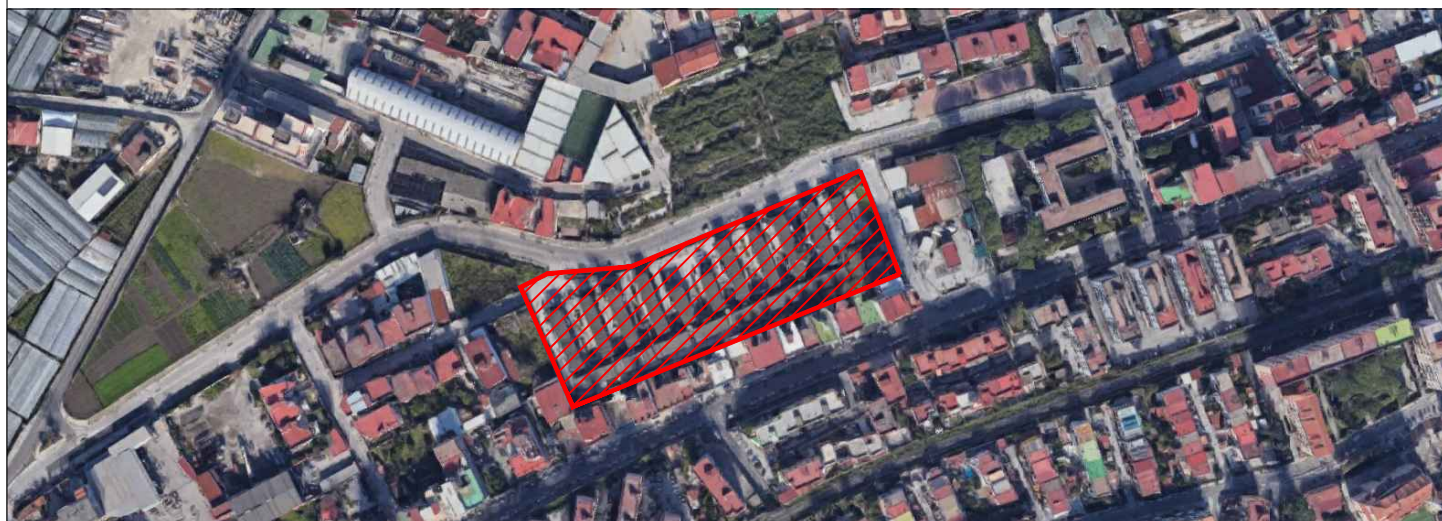

Titolo:
QUADRO TECNICO ECONOMICO

Elab. n°

QTE

Scala: -

Emissione Revisione Revisione

0 1 -

Data Data -

NOV 2017 LUG 2020 -

IL DIRIGENTE DEL SERVIZIO:
arch. Paola Cerotto

IL RESPONSABILE UNICO DEL PROCEDIMENTO:
ing. Laura Galeano

ASSISTENTE AL RESPONSABILE UNICO DEL PROCEDIMENTO:
arch. Elisabetta Nulveni

IL GRUPPO DI PROGETTAZIONE:
arch. Concetta Montella

geom. Luigi La Rocca

il Coordinatore per la Progettazione:
geom. Luigi La Rocca



QUADRO TECNICO ECONOMICO

(ai sensi degli artt. 16 e 178 del D.P.R.207/2010- Regolamento Lavori Pubblici)

“Lavori di bonifica, smantellamento, demolizione e smaltimento a rifiuto, ai sensi della Legge 257/92, di 104 alloggi del Campo Bipiani in Ponticelli alla Via Isidoro Fuortes”

PREMESSA

Nel presente quadro economico confluiscono tutti gli importi ed oneri necessari per dare conclusione ai lavori riportati negli elaborati grafici e descrittivi costituenti il progetto esecutivo.

Per la redazione del computo metrico stimativo si è fatto riferimento al Prezziario Opere Pubbliche anno 2020 della Regione Campania approvato con Delibera della Giunta Regionale n. 186 del 21.04.2020 ad oggetto "D.lgs. 18 Aprile 2016, n. 50 - L.R. 27 febbraio 2007, n. 3. Approvazione Prezzario regionale dei Lavori Pubblici anno 2020 e indicazioni operative in ordine ai costi della sicurezza connessi allo stato di emergenza COVID-19".

A) LAVORI	
A1) Lavori a corpo e a misura	€ 1.218.716,10
A2) Oneri per attuazione piani di sicurezza, non soggetti a ribasso	€ 64.053,75
A3) Oneri sicurezza, per l'attuazione misure anti COVID-19 non soggetti a ribasso	€ 15.673,40
TOTALE A: A1)+A2)+A3)	€ 1.298.443,25
B) SOMME A DISPOSIZIONE	
B1.1) oneri di smaltimento/conferimento a discarica autorizzata, compreso 15% spese generali e da riconoscere laddove non già previste nei prezzi	€ 285.797,08
B1.2) imprevisti, compreso IVA al 22%	€ 142.632,89
B1.3) Ex art. 113.lgs 50/2016 co.3 inclusi oneri prev ed ass. ed IRAP, così come previsto dalla D.G.C. n.008 dell'11/01/2019	€ 10.647,23 pari al 41% del 2% di A)
B1.4) Ex art. 113 d.lgs 50/2016 co. 4	€ 5.193,77 pari 20% del 2% di A)
B1.5) Contributo ANAC	€ 600,00
B1.6) Spese tecniche per direzione lavori e coordinamento della sicurezza in fase di esecuzione, incluso IVA e CNPAI	€ 39.445,74
B.1.7) Spese per pubblicità compreso IVA	€ 3.000,00
B1 somma da B1.1) a B1.7)	€ 487.316,71
B2) IVA sui lavori 10% di A	€ 129.844,32
B3) IVA su Oneri di Smaltimento 22% B.1.1)	€ 62.875,36
TOTALE B	€ 680.036,39
TOTALE COMPLESSIVO A+B	€ 1.978.479,64