

Abaco appartamenti - Lotto Sud

CODICE	FABBRICATO	CORPO SCALA	Reparto	Area
--------	------------	-------------	---------	------

P01

B.12.042	E3X	E3A	Tipologia 45 mq	55.32 m ²
B.13.044	E3X	E3A	Tipologia 45 mq	53.29 m ²
B.14.047	E3X	E3B	Tipologia 45 mq	57.61 m ²
B.14.050	E3X	E3C	Tipologia 45 mq	56.67 m ²
C.02.043	E3X	E3A	Tipologia 55 mq	73.99 m ²
E.10.045	E3X	E3A	Tipologia 75 mq	95.44 m ²
E.11.046	E3X	E3B	Tipologia 75 mq	93.53 m ²
E.11.049	E3X	E3C	Tipologia 75 mq	94.29 m ²
F.02.048	E3X	E3B	Tipologia 95 mq	107.43 m ²

Legenda locali

- Tipologia A - Appartamenti 28 mq
- Tipologia B - Appartamenti 45 mq
- Tipologia C - Appartamenti 55 mq
- Tipologia D - Appartamenti 65 mq
- Tipologia E - Appartamenti 75 mq
- Tipologia F - Appartamenti 95 mq
- Commercio
- Servizi
- Vano tecnico
- Corridoio
- Porticato

ESEMPIO DI COMPOSIZIONE DEL CODICE

A. 01. 001

PRIMO CAMPO: Tipologia
SECONDO CAMPO: Progressiva tipologia
TERZO CAMPO: Progressivo totale

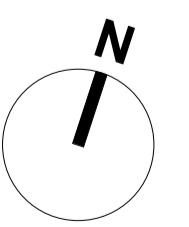
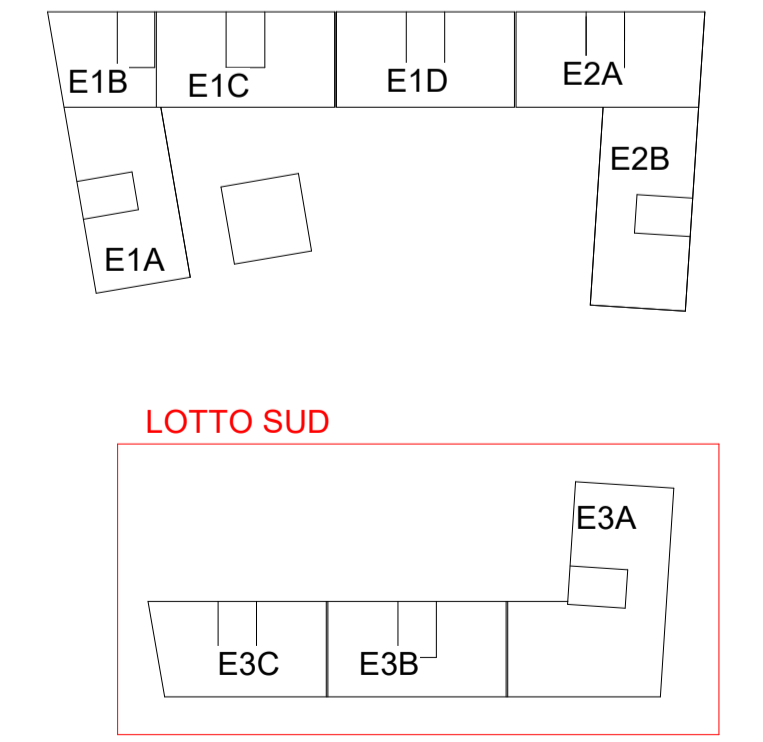

Pianta piano primo - Lotto Nord
Scale 1:100 | 01-PROGETTO

"NUOVO ECO-QUARTIERE A PONTICELLI"
FONDO COMPLEMENTARE AL PNRR (PNC) PROGRAMMA "SICURO, VERDE E SOCIALE: RIQUALIFICAZIONE DELL'EDILIZIA RESIDENZIALE PUBBLICA"

COMUNE DI NAPOLI

RESPONSABILE DEL PROCEDIMENTO
Arch. Concetta Montella

PROGETTO DEFINITIVO/ESECUTIVO

PROGETTO ARCHITETTONICO
Pianta piano primo - Lotto sud

16.05.2023 01:05:38 GMT+01:00

16.05.2023 01:34:20 GMT+01:00

16.05.2023 01:34:20 GMT+01:00

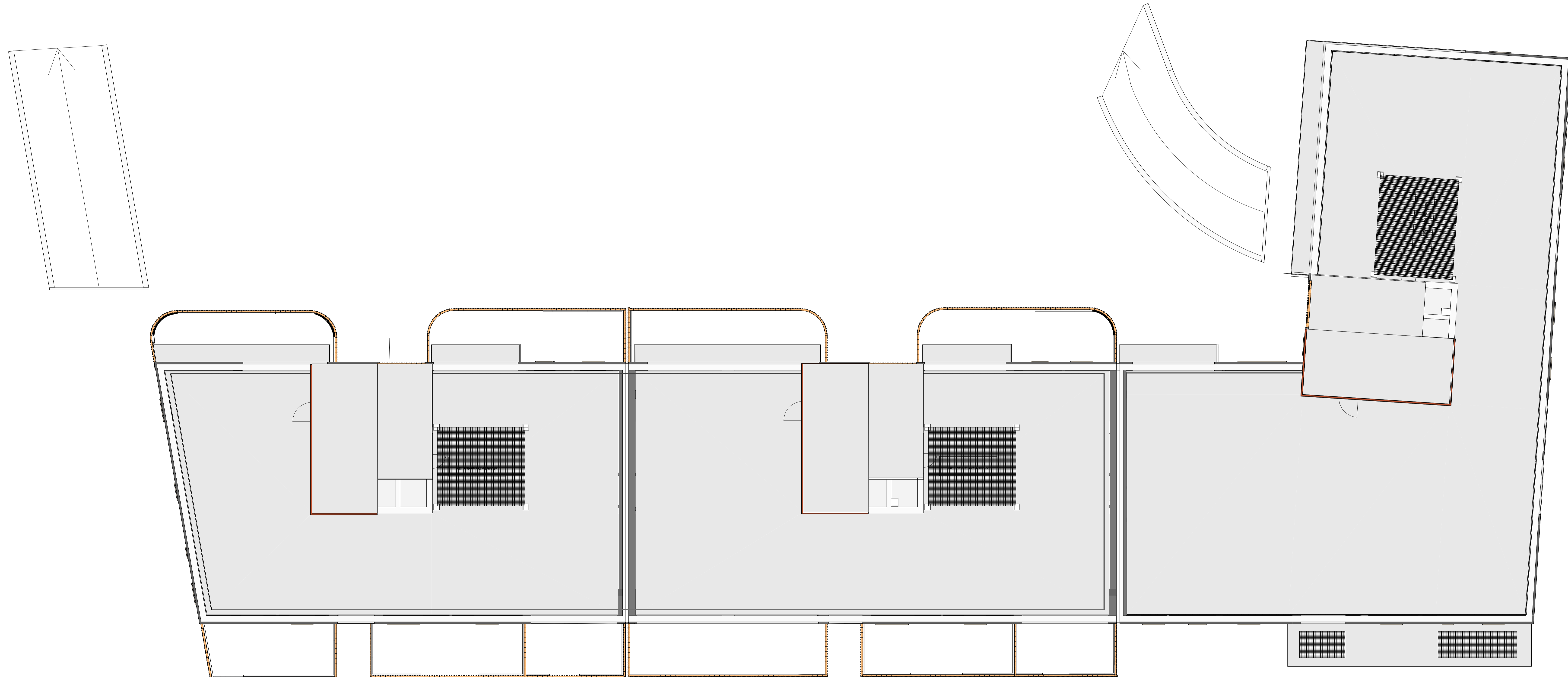

01_P_P05_ARX_ARC_001 - Lotto Sud - Pianta coperture
Scale 1:100 | 01-PROGETTO

RESPONSABILE DEL PROCEDIMENTO
Arch. Concetta Montella

DIRETTORE
Arch. Paola Cerreto

"NUOVO ECO-QUARTIERE A PONTICELLI"
FONDO COMPLEMENTARE AL PNRR (PNC) PROGRAMMA "SICURO, VERDE E SOCIALE: RIQUALIFICAZIONE DELL'EDILIZIA RESIDENZIALE PUBBLICA"

PROGETTO DEFINITIVO/ESECUTIVO

PROGETTAZIONE ARCHITETTONICA
Arch. Francesco Passelli
Ing. Arch. Alessandro Bonetti / Ing. Andrea Scavella
INGEGNERIA E PROGETTAZIONE STRUTTURALE
Ing. Vincenzo Nubi

PROGETTAZIONE ARCHITETTONICA
Ing. Roberto Raneggi
INGEGNERIA E PROGETTAZIONE STRUTTURALE
Ing. Danilo Lucarelli

PROG. IMPI. ELETTRICI ED EFFICIENTAMENTO ENERGETICO
Ing. Roberto Raneggi

PROG. IMPI. MECCANICI ED EFFICIENTAMENTO ENERGETICO
Ing. Danilo Lucarelli

COORDINAMENTO SICUREZZA IN FASE DI PROGETTAZIONE
Ing. Danilo Lucarelli

RESP. DIREZIONE LAVORI E CSE
Arch. Salvina Sofaro

1:100

13

02

01

00

13

02

01

00

PROGETTO ARCHITETTONICO
Pianta coperture - Lotto sud





Lotto Nord - Prospetto Est
 Scala 1:100 | 01-PROGETTO

LOTTO NORD

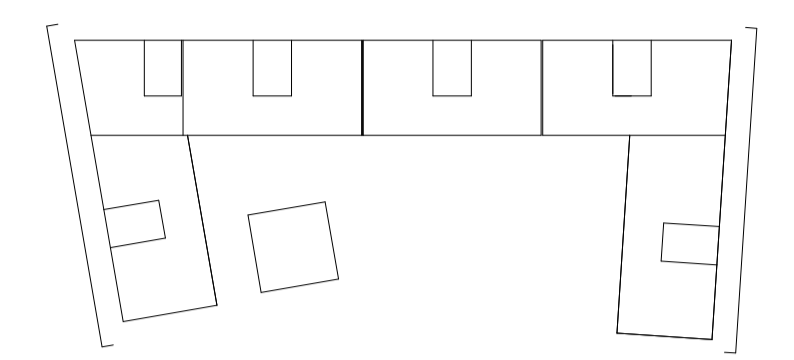

Keyplan



Lotto Nord - Prospetto Ovest
 Scala 1:100 | 01-PROGETTO

"NUOVO ECO-QUARTIERE A PONTICELLI"
 FONDO COMPLEMENTARE AL PNRR (PNC) PROGRAMMA "SICURO, VERDE E SOCIALE: RIQUALIFICAZIONE DELL'EDILIZIA RESIDENZIALE PUBBLICA"

COMUNE DI NAPOLI

PROGETTO DEFINITIVO/ESECUTIVO

RESPONSABILE DEL PROCEDIMENTO
 Arch. Concetta Montella

DECIDIMENDE
 Arch. Paola Cerotto

sab

dodi moss

EXID

FRANCESCO ROSI

16.05.2023 01:05:38 GMT+01:00
 16.05.2023 01:34:20 GMT+01:00

RESP. DIREZIONE LAVORI E CSE
 Arch. Salvatore Solaro

TITOLO	CODICE	SCALA
CNAP-005-01-01.22.DEF-ESE		1:100

Prospetti est - ovest - Lotto nord

PROG.	PROG.	PROG.	PROG.	PROG.	PROG.	PROG.
D	101	001	AR	02	PZ	15_00

REV. 001 002 003 004 005 006 007 008 009 010 011 012 013 014 015 016 017 018 019 020 021 022 023 024 025 026 027 028 029 030 031 032 033 034 035 036 037 038 039 040 041 042 043 044 045 046 047 048 049 050 051 052 053 054 055 056 057 058 059 060 061 062 063 064 065 066 067 068 069 070 071 072 073 074 075 076 077 078 079 080 081 082 083 084 085 086 087 088 089 090 091 092 093 094 095 096 097 098 099 100

REV. 001 002 003 004 005 006 007 008 009 010 011 012 013 014 015 016 017 018 019 020 021 022 023 024 025 026 027 028 029 030 031 032 033 034 035 036 037 038 039 040 041 042 043 044 045 046 047 048 049 050 051 052 053 054 055 056 057 058 059 060 061 062 063 064 065 066 067 068 069 070 071 072 073 074 075 076 077 078 079 080 081 082 083 084 085 086 087 088 089 090 091 092 093 094 095 096 097 098 099 100

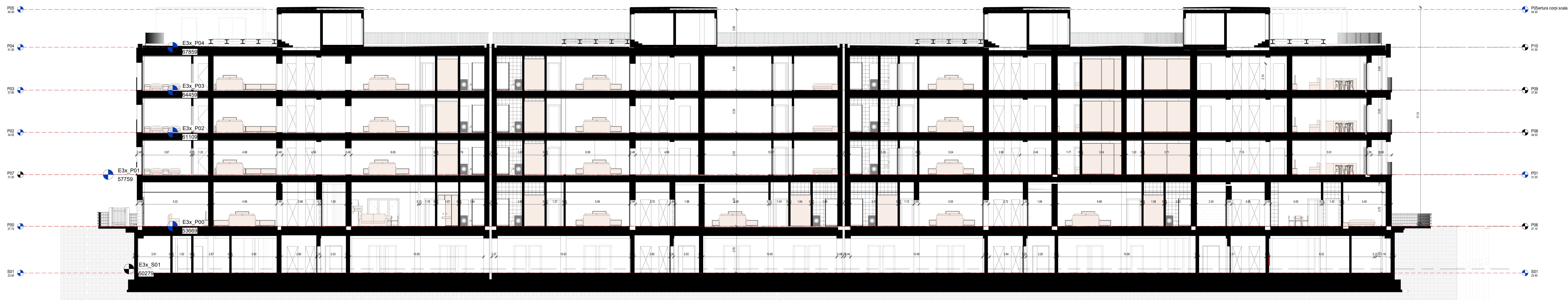

Lotto Nord - Sezione B-B'

Scala 1:100 | 01-PROGETTO

LOTTO NORD

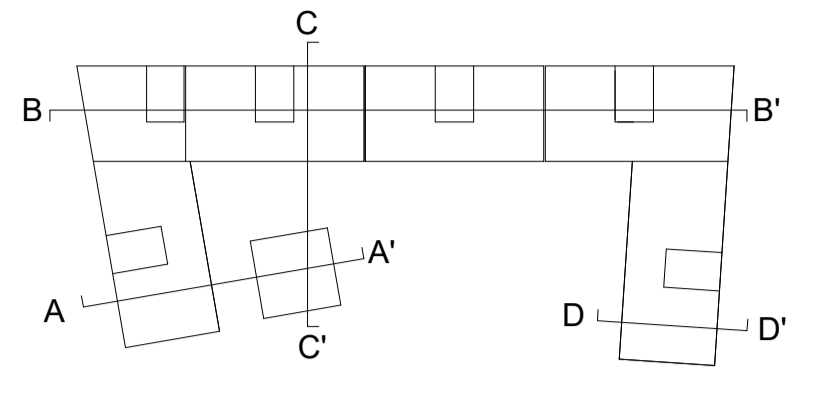

Keyplan

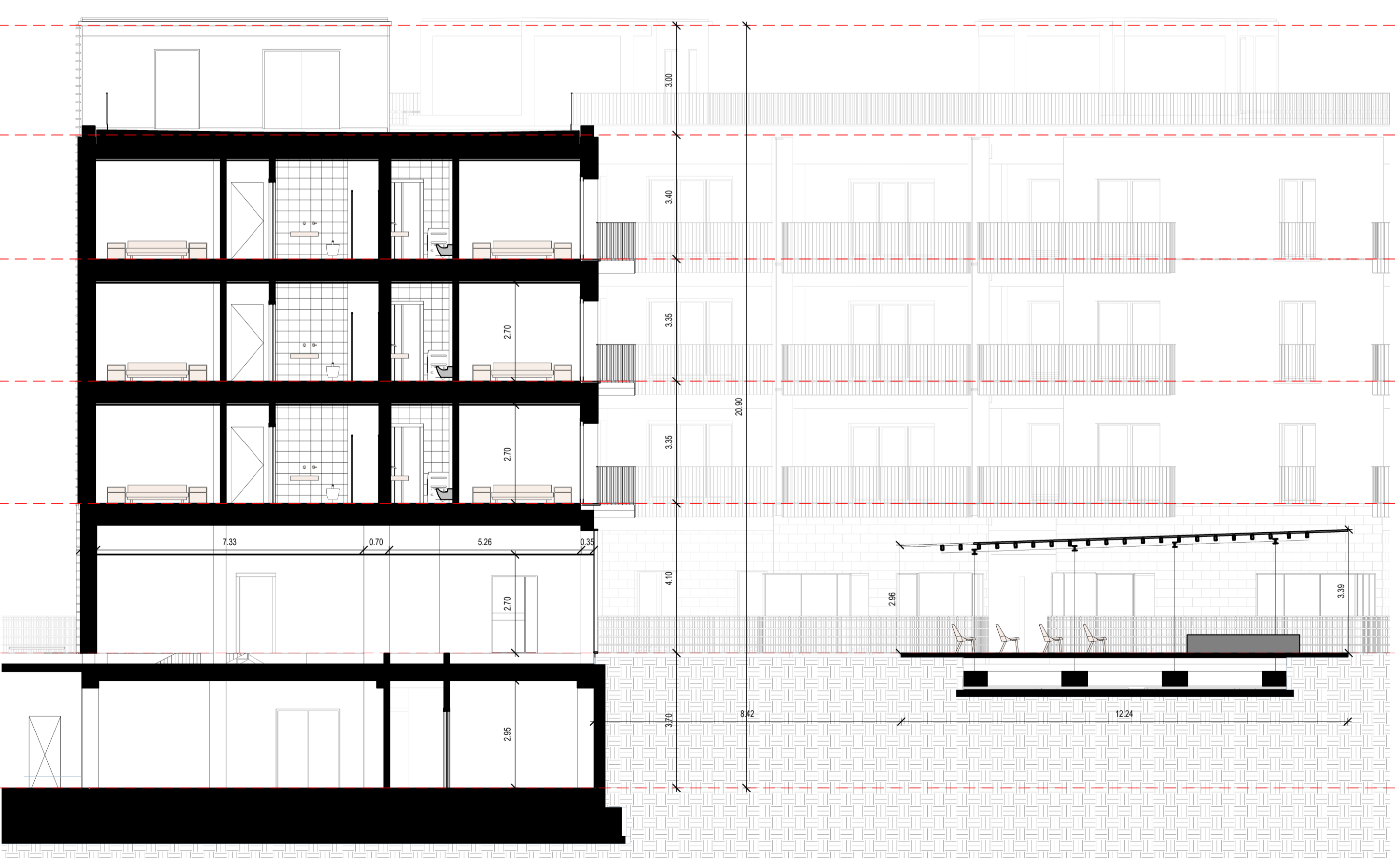

Lotto Nord - Sezione A-A'

Scala 1:100 | 01-PROGETTO

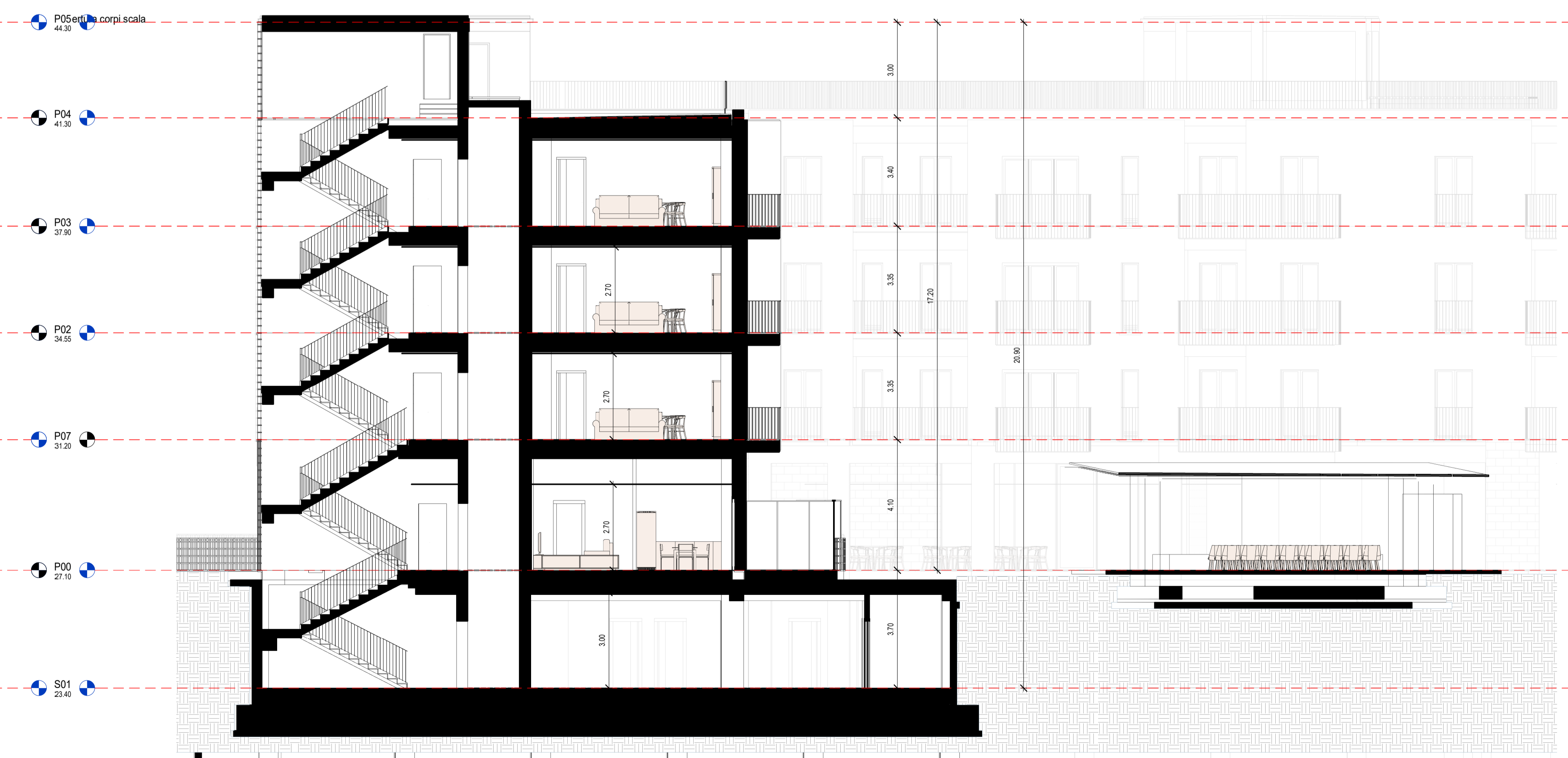

Lotto Nord - Sezione C-C'

Scala 1:100 | 01-PROGETTO



Lotto Nord - Sezione D-D'

Scala 1:100 | 01-PROGETTO

"NUOVO ECO-QUARTIERE A PONTICELLI"
 FONDO COMPLEMENTARE AL PNRR (PNC) PROGRAMMA "SICURO, VERDE E SOCIALE":
 RIQUALIFICAZIONE DELL'EDILIZIA RESIDENZIALE PUBBLICA

PROGETTO DEFINITIVO/ESECUTIVO

RESPONSABILE DEL PROCEDIMENTO
 Arch. Concetta Montella

DECORRENTE
 Arch. Paolo Cervino

PROGETTAZIONI ARCHITETTONICHE
 Arch. Francesco Nardi / Arch. Guido Neri / Arch. Gian-Georgio Sestini / Arch. Stefano Adami / Ing. Arch. Alessandro Rossetti / Ing. Andrea Scavone / INGEGNERIA E PROGETTAZIONE STRUTTURALE / Ing. Vincenzo Pappalardo

PROG. IMP. MECCANICO ED EFFICIENTAMENTO ENERGETICO
 Ing. Chiara Adami / Ing. Valerio Pappalardo

PROG. IMP. ELETTRICO ED EFFICIENTAMENTO ENERGETICO
 Ing. Fabio Pappalardo

PROGETTAZIONE ACOUSTICA E ACOUSTICA
 Ing. Luca Pappalardo

COORDINAMENTO SICUREZZA IN FASE DI PROGETTAZIONE
 Arch. Stefano Adami

CANTILINATE E COPERTI E CONS. OPERE ATTREVERE DI VALERIO
 Arch. Sergio Pappalardo

PROGETTAZIONE ENVI
 Arch. Valerio Pappalardo

PROGETTAZIONE ENVI
 GIOCONDA CASI, ROBERTA RASPA
 AGRONOMO AGI. GIOVANNI FERRARONE

PROG. AMBITO COMUNITARIO
 Arch. Concetta Montella

PROG. AMBITO COMUNITARIO
 Arch. Valerio Pappalardo

PROG. AMBITO COMUNITARIO
 Arch. Stefano Adami

PROG. AMBITO COMUNITARIO
 Arch. Stefano Adami

PROG. AMBITO COMUNITARIO
 Arch. Stefano Adami

RESP. DIREZIONE LAVORI E CIE
 Arch. Salvatore Sileri

PROGETTO ARCHITETTONICO
 Sezioni - Lotto nord

DATA: 16.05.2023
 ORE: 01:05:38
 GMT+01:00
 ROSI
 GIULIO
 16.05.2023
 01:34:20
 GMT+01:00

PROGETTO ARCHITETTONICO
 Sezioni - Lotto nord

DATA: 16.05.2023
 ORE: 01:05:38
 GMT+01:00
 ROSI
 GIULIO
 16.05.2023
 01:34:20
 GMT+01:00

PROGETTO ARCHITETTONICO
 Sezioni - Lotto nord

DATA: 16.05.2023
 ORE: 01:05:38
 GMT+01:00
 ROSI
 GIULIO
 16.05.2023
 01:34:20
 GMT+01:00

