



Proponente:

**ABBATE COSTRUZIONI e AMBIENTE Spa**  
Via Porzio Centro Direzionale Is E3 snc  
Palazzo Avalon  
80143 Napoli  
e-mail: abbatecostruzioni@pec.it

**ABBATE COSTRUZIONI e AMBIENTE s.r.l.**  
Via Porzio, Is. E3 - 80143 NAPOLI  
Cod. Fisc. n. 07199404218  
N. REA: 910768

Progetto: **COPEC S.r.l.**  
il Direttore Tecnico

**COPEC**  
architecture and engineering  
MICHELA GENOVESE  
Architetto

**COPEC Srl**  
Via Tino di Camaino, 6 - 80129 Napoli  
Via Grotta dell'Olmo, 69 - 80014 Giugliano (Na)  
e-mail: studio@copecsrl.com  
tel: +39 0818049234  
Direttore Tecnico: Arch. Michela GENOVESE

Collaboratori:  
arch. Marta Monti

Consulente Legale:  
avv. Maria Laura D'Angelo

**NUOVO PIANO URBANISTICO ATTUATIVO  
DI INIZIATIVA PRIVATA**  
ai sensi dell'art. 26, comma 2, lettera a)  
della Legge regionale Campania n° 16/2004  
**LOTTO IN VIA MADONNELLE - PONTICELLI**

PROPOSTA DEFINITIVA DI PIANO

ELABORATI DI PROGETTO

**Attrezzature sportive  
campo da calcio e campo polivalente -**

NO ME FILE	AMB. SOFT.	SCALA
		100

REV	DATA	REVISIONE - DESCRIZIONE	Redatto	Verificato	Approvato
7	10-2019				

40 U 04

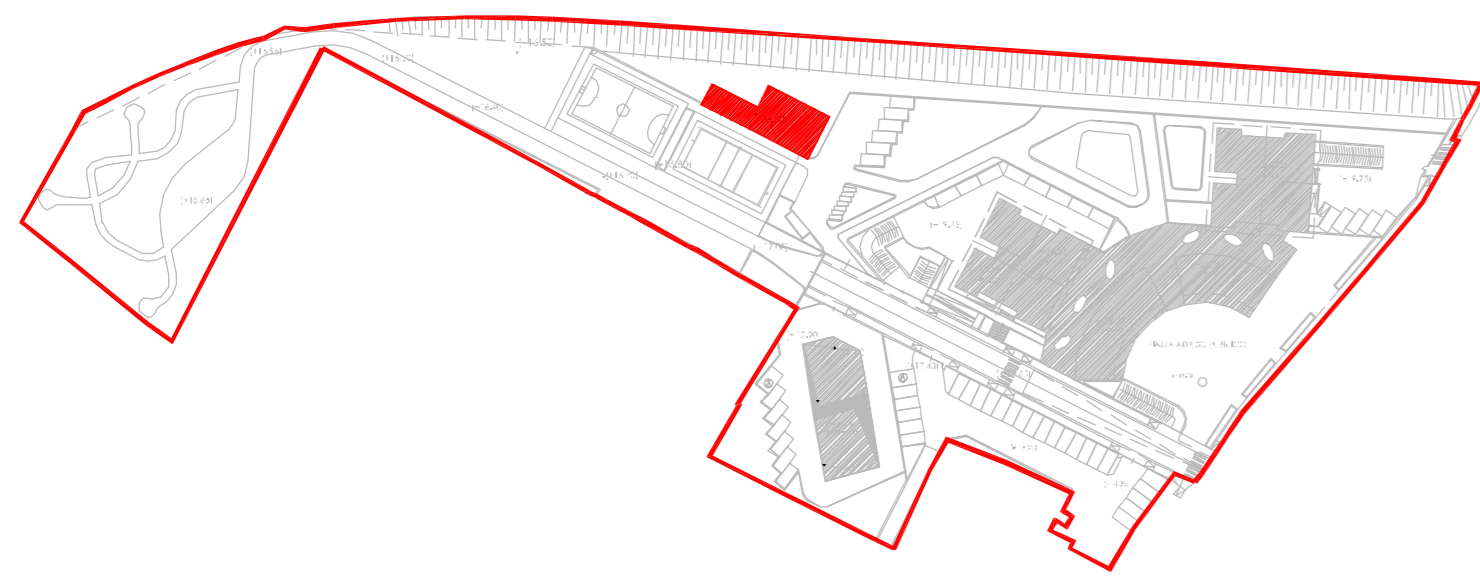

SUPERFICI E VOLUMI DI PROGETTO UMI 3-1	
Destinazione UMI 3-1: attrezzature sportive - spogliatoio / servizi	
Area di sedime porzione di edificio fuoriterra:	188,95 mq
Superficie sagoma edificio fuoriterra:	188,95 mq
Superficie lorda piano tipo:	172,72 mq
Altezza edificio fuoriterra:	4,00 m
Volumetria totale edificio fuoriterra:	755,80 mc
Superficie lorda totale:	172,72 mq

PIANTA Piano Terra \_ servizi/spogliatoi

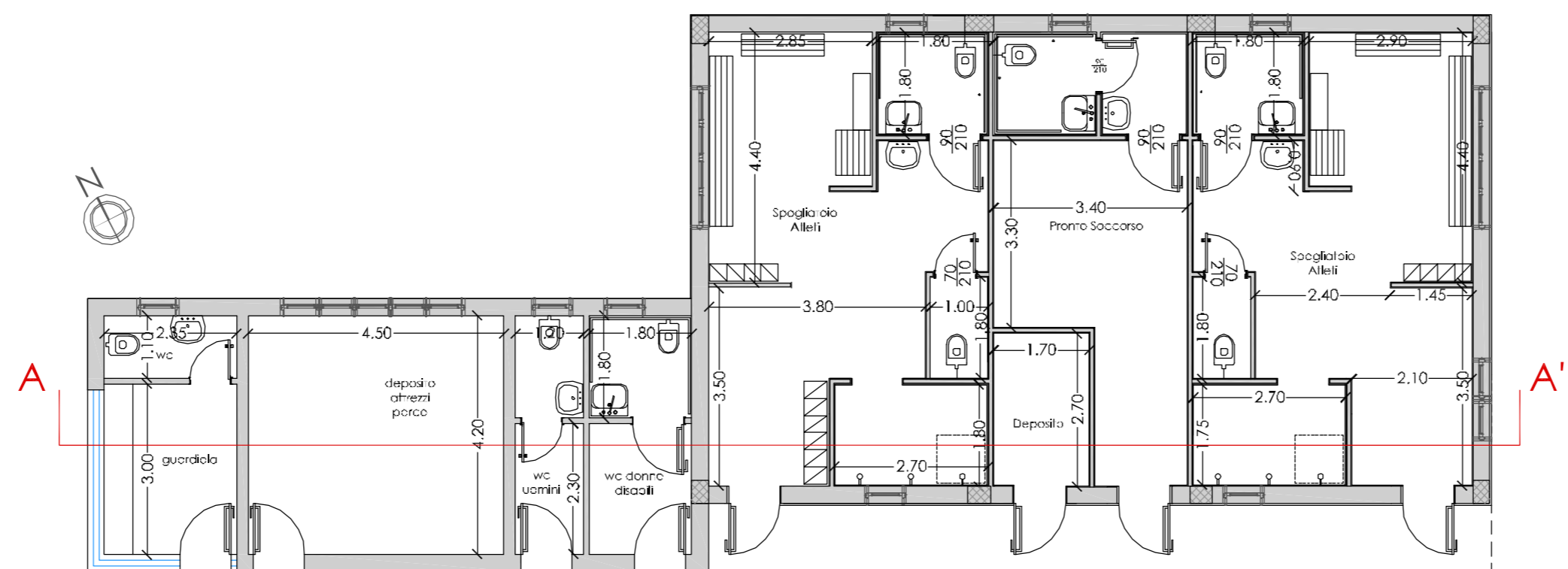

PIANTA Coperture \_ servizi/spogliatoi

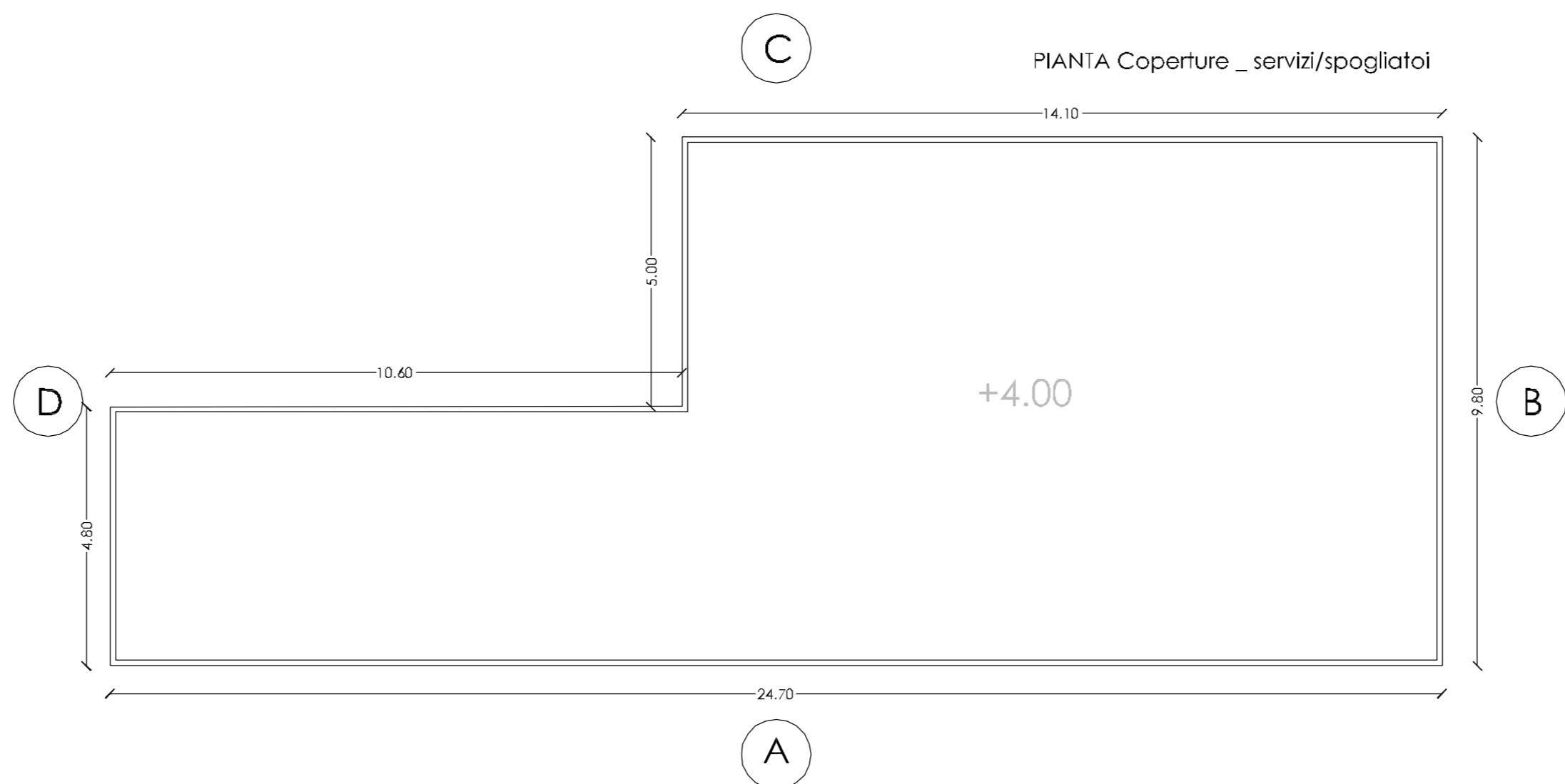

Prospetto A



Prospetto C

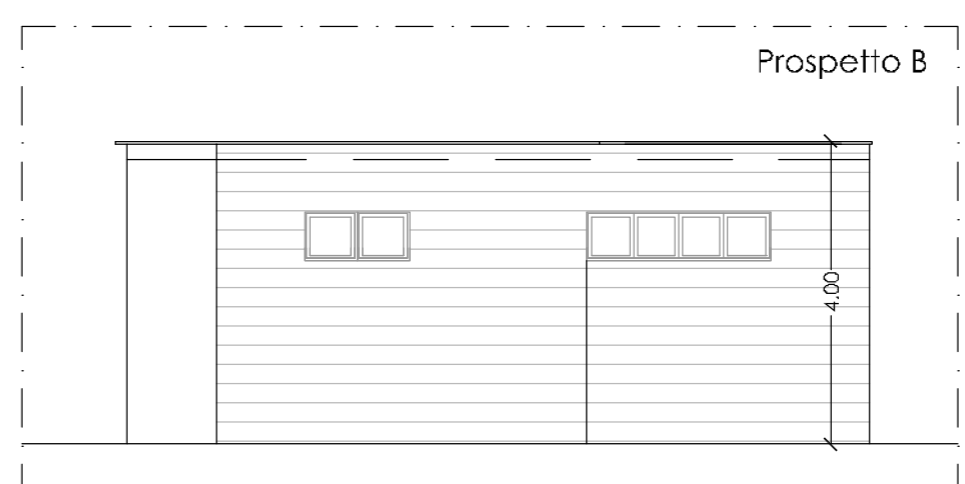

Prospetto B

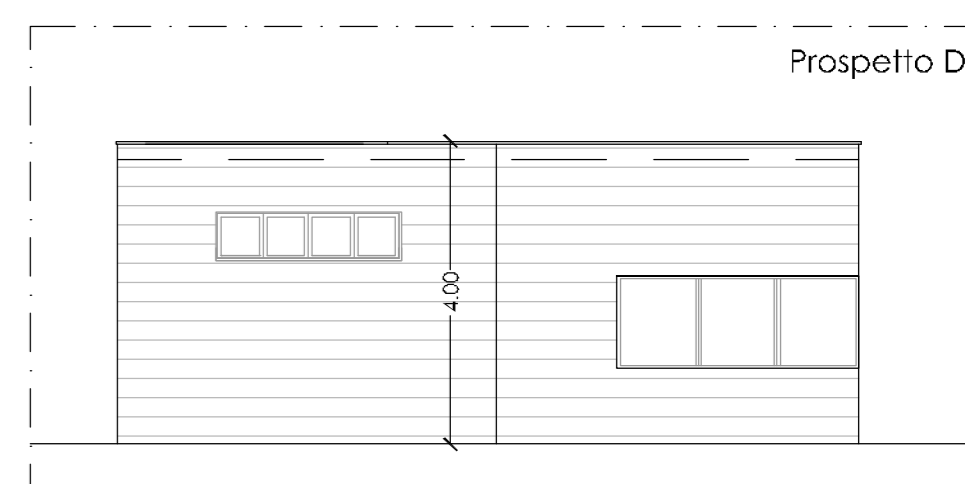

Prospetto D

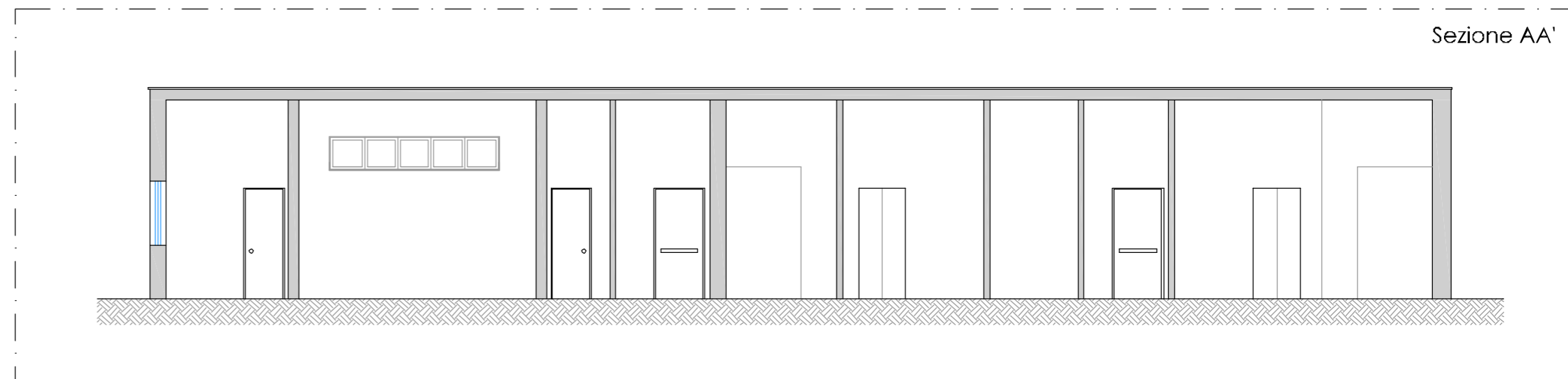

Sezione AA'