

stato di progetto
V.PET.GL-1
 PIANTA
 prospetto
 della fioriera
 SCALA 1:20

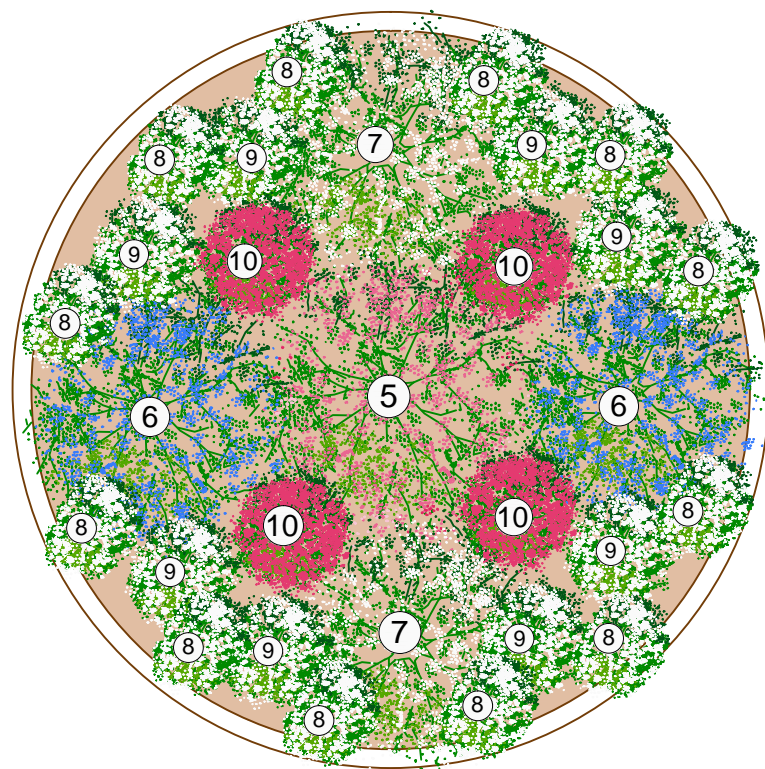

2.00

0.60



5 CALLISTEMON VIMINALIS "HOT PINK"



6 CARYOPTERIS X CLANDONENSIS "HEAVENLY BLUE"



7 CISTUS LADANIFER



8 ARABIS CAUCASICA



9 GAURA LINDHIMERI



10 CENTRANTHUS RUBER

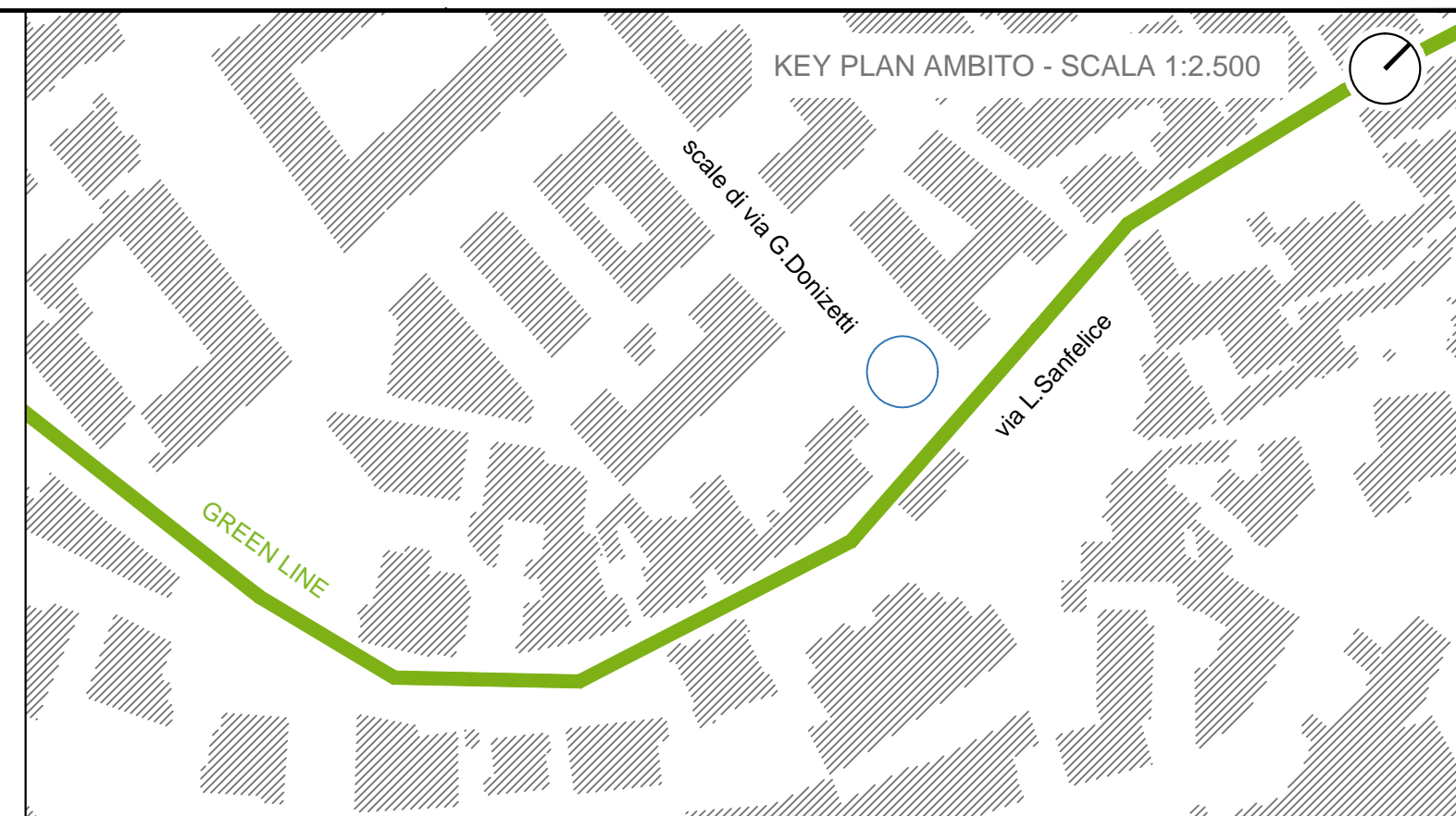

COMMITTENTE



RESPONSABILE DEL PROCEDIMENTO
 arch. Francesca Spera

CITTÀ VERTICALE: RIQUALIFICAZIONE DEI PERCORSI PEDONALI TRA LA COLLINA E IL MARE



MANDATARIA:
sab gruppo esc
 Via Pievaioia, 15
 06128 Perugia
 info@sabeng.it www.sabsrl.eu

Arch. Pierpaolo Papi
 Arch. Francesco Pecorari
 Arch. Sergio Tucci
 Arch. Francesco Fucelli
 Arch. Luca Persichini

MANDANTI:
B5 S.r.l.
 Via Sant'Anna dei Lombardi, 16
 80134 - Napoli - info@b5srl.it

Arch. Francesca Brancaccio Ph.D
 (Amministratore Unico e Direttore Tecnico)
 Ing. Ugo Brancaccio
 (Direttore tecnico)

PROGETTO ESECUTIVO / PETRAIO

Studio Ing. Alberto Capitanucci

ELABORATO
 Opere a verde
 Salita del Petraio
 GREEN LINE di via Luigi Sanfelice

N° ELAB. NO. DOC. COD. COMM. CODE ORDER
 03.GHE002/00 CNAP.001-01-01.19.ESE
 SCALA 1:20 SCALE

03				
02				
01				
00	ESECUTIVO	PROIETTI	PAPI	ADRIANI
REV.	MESSO PER	RED.	CONT.	APP.

VIA LUIGIA SAN FELICE - ABACO DELLE SPECIE VEGETALI UTILIZZATE

V.SFE - 01

FIORIERA FUORI TERRA CIRCOLARE diam. 200 cm - h 60 cm

ID	NOME SCIENTIFICO	NOME COMUNE	FORMA DI ALLEVAMENTO	SEMPREVERDE DECIDUA	FOGLIE COLORE	FIORITURA EPOCA COLORE PROFUMO	DIMENSIONI ATTESE				DIMENSIONI FORNITURE			
							ALTEZZA cm	DIAMETRO cm	ESPOSIZIONE SOLE MEZZ OMBRA	PORTAMENTO	ESIGENZE IDRICHE ridotte	ALTEZZA cm	VASO litri	QUANTITA' n.
SPECIE ARBUSTIVE														
CL	<i>Callistemon viminalis</i> "Hot Pink"	Scovolino		S	verde/germogli bronzo	aprile/ottobre rosa acceso	150/200	80/100		eretto		100/125	15	1
CxC	<i>Caryopteris x clandonensis</i> "Heavenly Blue"			D	grigio verde	agosto/ottobre blu	80/100	60/80		eretto allargato			18	2
CL	<i>Cistus ladanifer</i>	Cisto		S	verde	aprile/giugno bianca/porpora	80/100	80/100		arrotondato			9	2
SPECIE ERBACEE														
AC	<i>Arabis caucasica</i>	Arabetta alpina, peiosella	tappezzante	S	verde chiaro	marzo/maggio bianca si	15	50		tappezzante			2	12
CR	<i>Centranthus ruber</i>	Valeriana rossa		D	verde	aprile/giugno fucsia si	60	50		eretto allargato			2	4
GL	<i>Gaura lindheimeri</i>	Gaura	varietà a sviluppo compatto	D	verdi/rossastre	giugno/ottobre bianco/rossa	50	40		eretto aperto			2	8