

VIA GIUSEPPE DONZELLI

VIA GIUSEPPE DONZELLI

INGRESSO

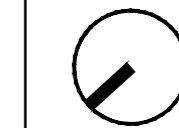
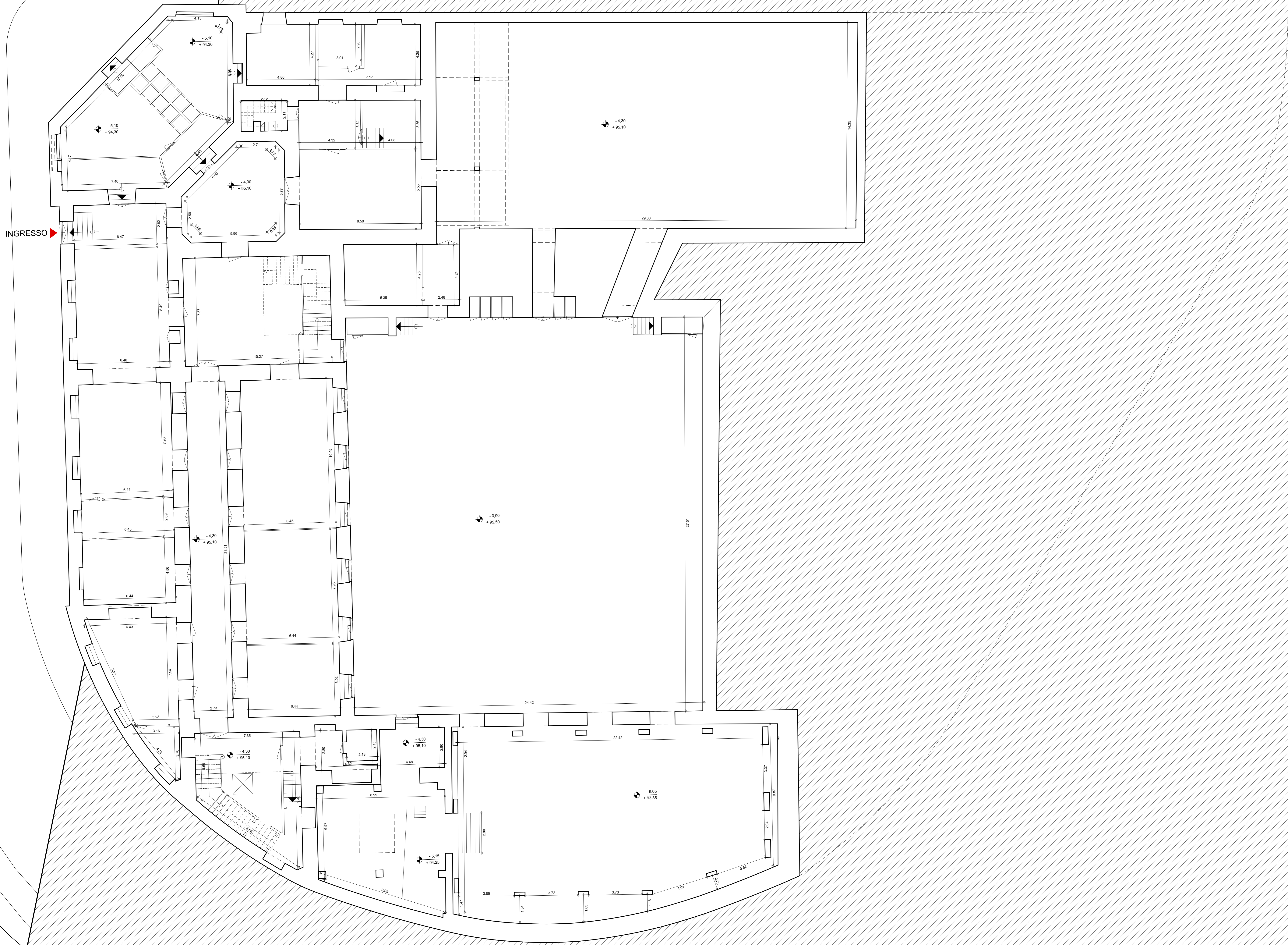

CLIENTE GENERAZIONE VINCENTE S.P.A.

"Realizzazione di un'attrezzatura di interesse comune destinata a polo multifunzionale di eccellenza per l'alta formazione specialistica, i servizi al lavoro e le iniziative per i giovani" nel complesso immobiliare denominato *Istituto Giovanni Battista De la Salle* nel Quartiere Avvocata - Il Municipality - Napoli

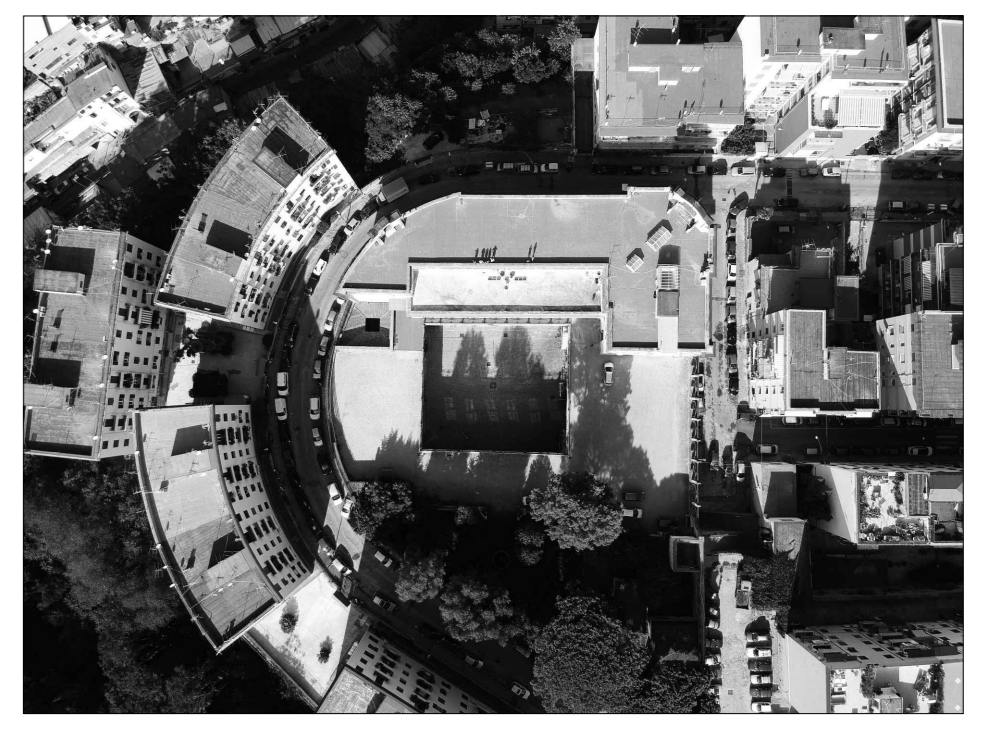

FASE PROGETTO ESECUTIVO

OGGETTO **Stato di Fatto - Pianta piano seminterrato [-4.30 m]** SCALA 1:100

STATO DI AVANZAMENTO **100 % PROGETTO ESECUTIVO** ID 002

CODICE CLIENTE: [DLS-E-ARC-D-002-009_002] DATA: 28/10/2020

Rev	Richiesta da	Autore	Data



COORDINATORE DELLA PROGETTAZIONE
ARCHITETTO GIUSEPPE VELE