

PIANO SEMINTERRATO

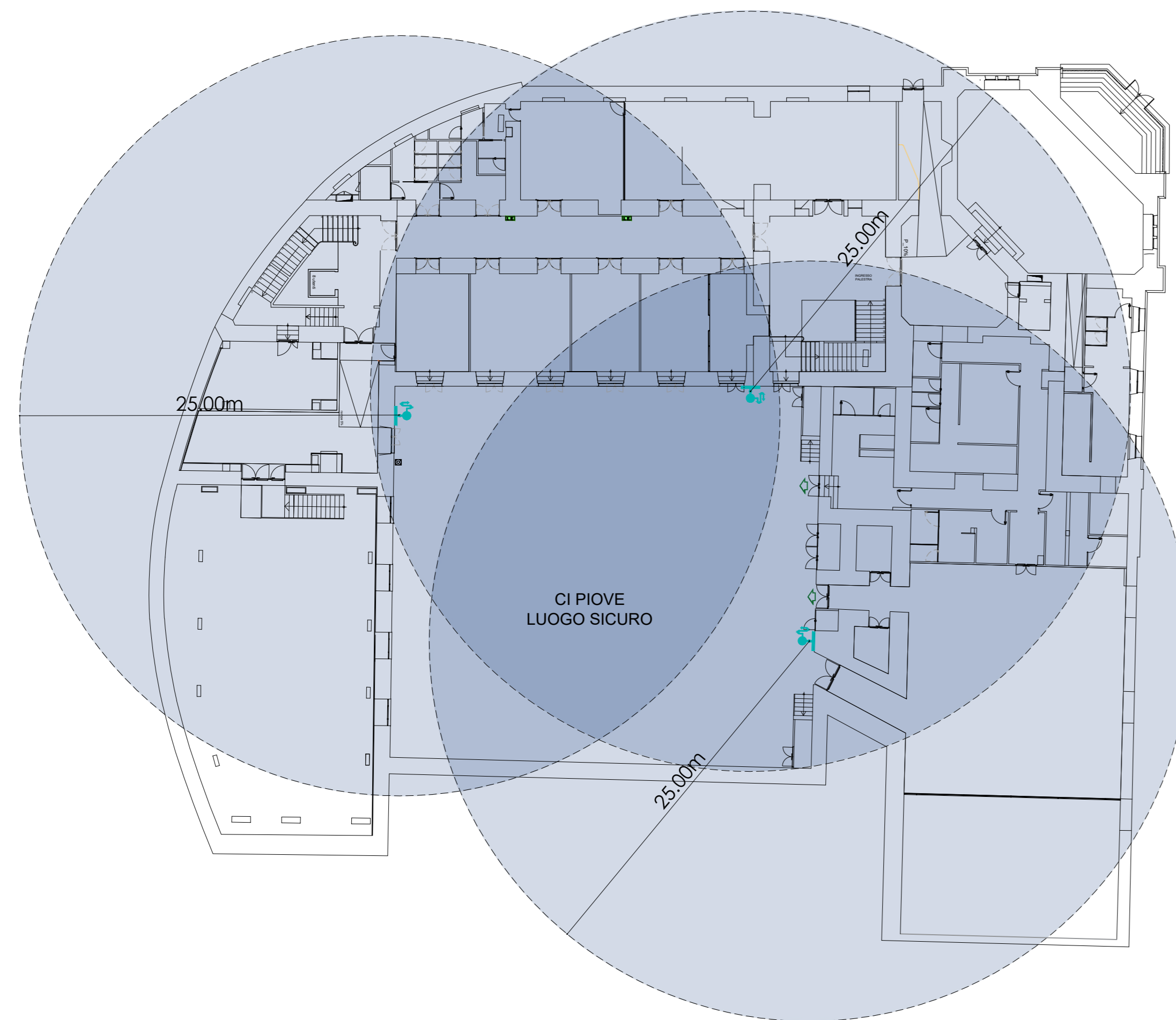

PIANO TERRA

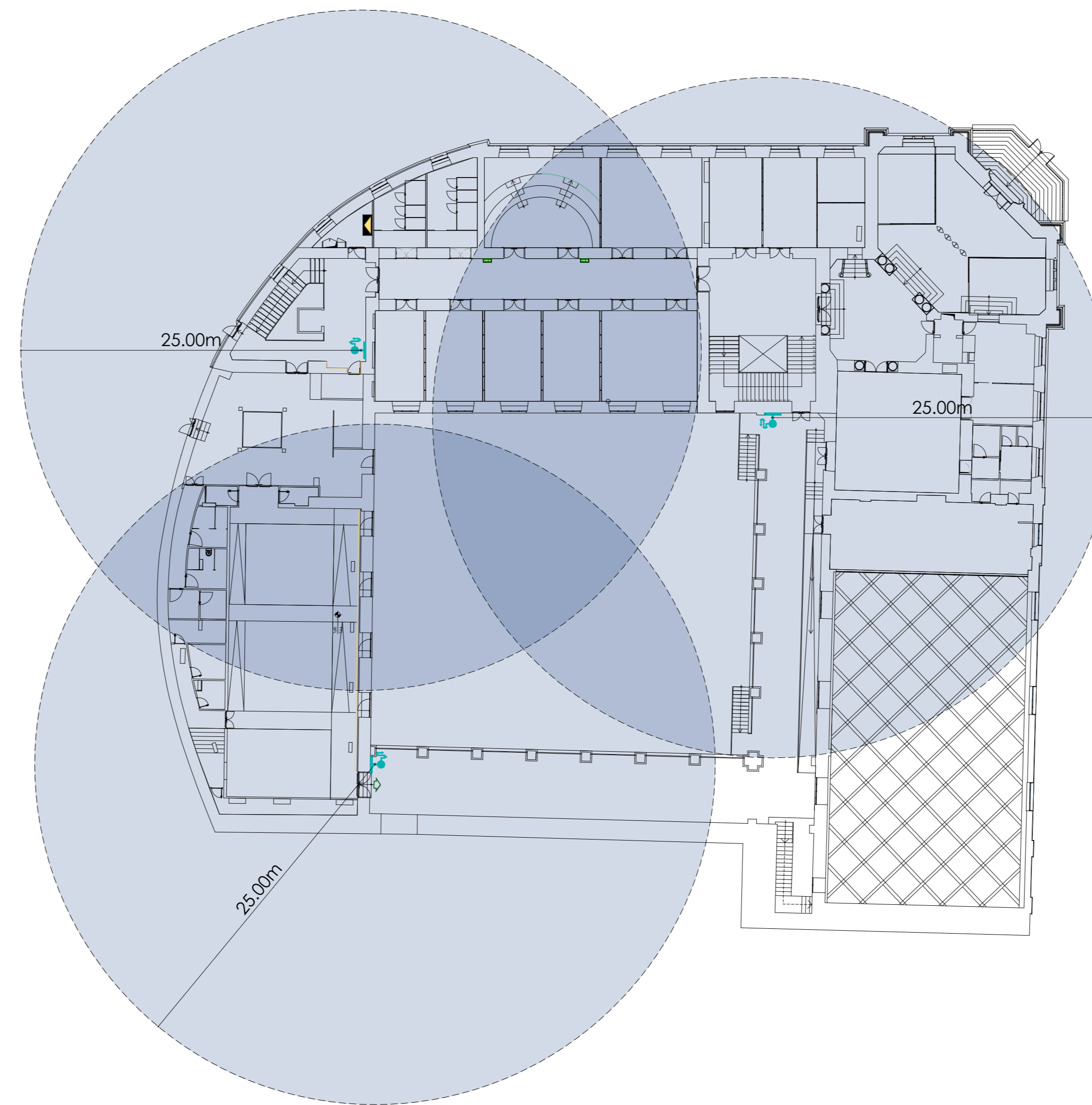

SCHEMA ALTIMETRICO

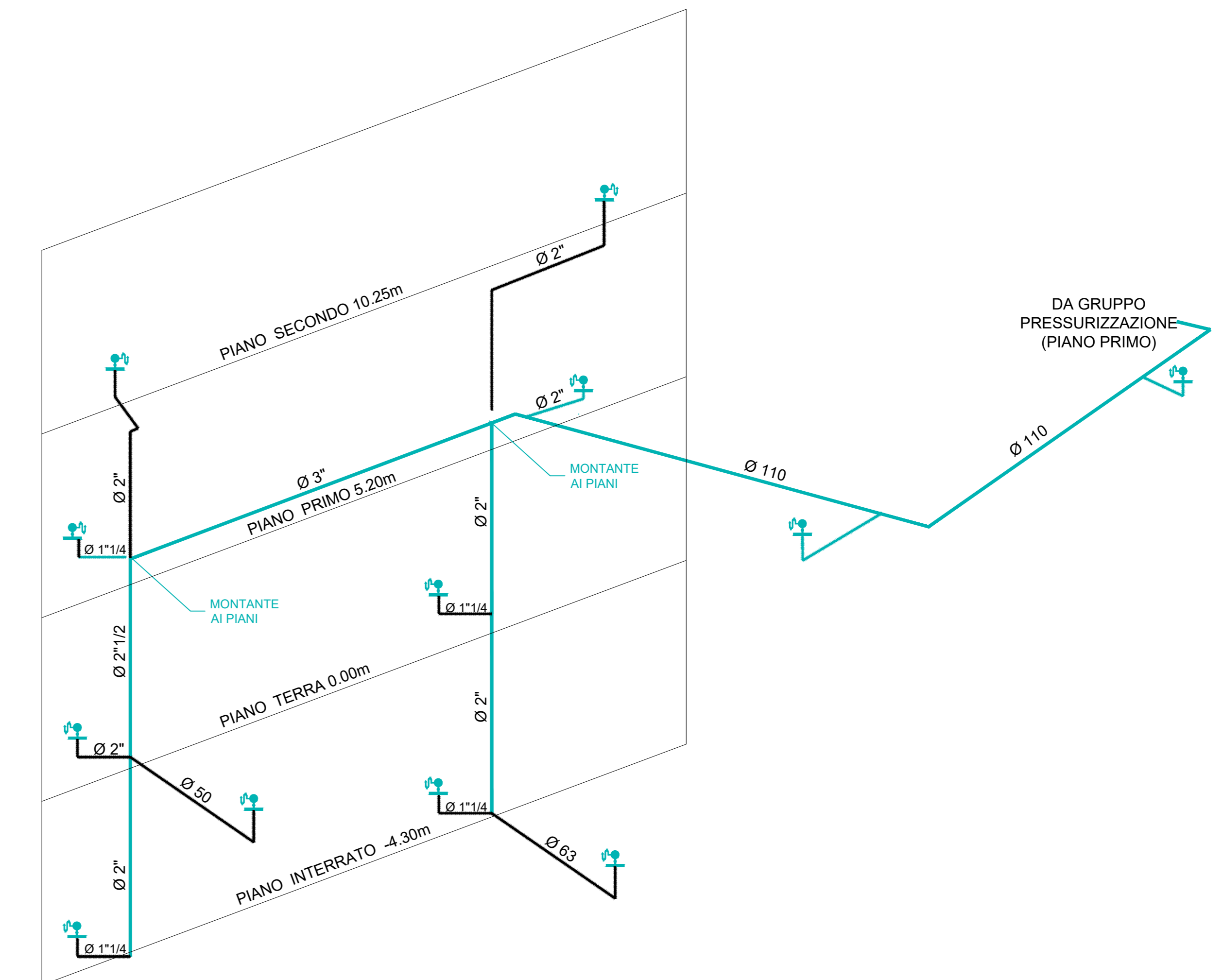

PIANO PRIMO

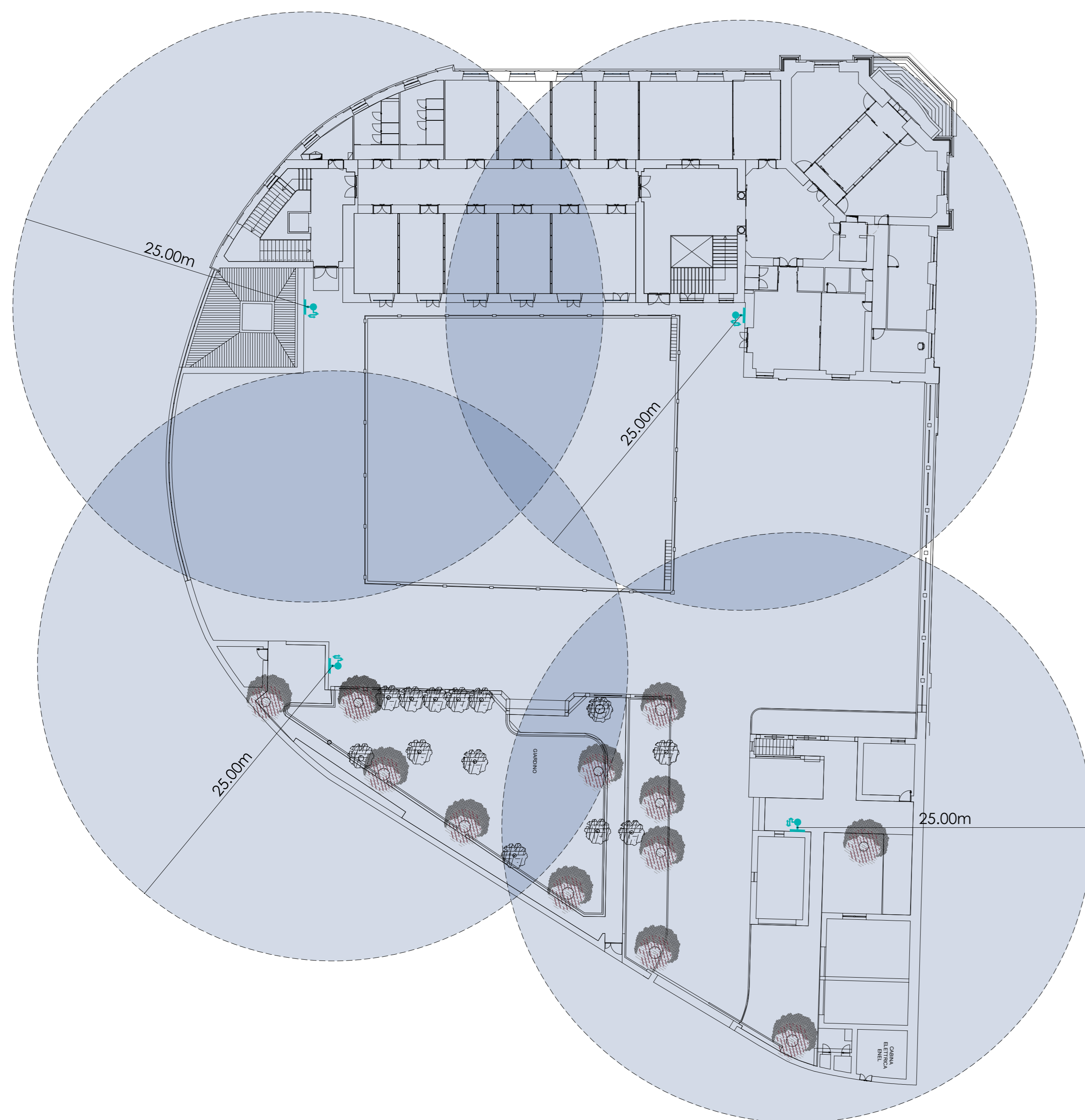

PIANO SECONDO



CLIENTE: **GENERAZIONE VINCENTE S.P.A.**

"Realizzazione di un'attrezzatura di interesse comune destinata a polo multifunzionale di eccellenza per l'alta formazione specialistica, i servizi al lavoro e le iniziative per i giovani" nel complesso immobiliare denominato *Istituto Giovanni Battista De la Salle*.
Quartiere Avvocata - II Municipalità - Napoli

PROGETTO ESECUTIVO

OGGETTO: **PROGETTO ANTINCENDIO**
Attività n. 67.2.B - 65.1.B - 66.2.B - 65.2.C - 34.1.B
Tutti i piani

SCALA: 1:100

STATO DI AVANZAMENTO: **PROGETTO ESECUTIVO**

TAVOLA N. **010**

CODICE DEPOSITO	FILE	DATA	OR	OK
DLS_E_VVF_010 (Rete idranti)	DLS_E_VVF_010 (Rete idranti).dwg	30/10/2020	MS	GV

Rev | Richiesta da

NOOME CONSULENTE: IPAS ENGINEERING CONSULTING SRL | Ing. Antonio Salza

COORDINATORE DELLA PROGETTAZIONE: **GIUSEPPE VELE**

ARCHITETTO: **GIUSEPPE VELE**