

COMUNE DI NAPOLI

PROGETTO	<input type="radio"/>	<input checked="" type="radio"/>	<input type="radio"/>
PRELIMINARE	<input type="radio"/>	<input type="radio"/>	<input type="radio"/>
DEFINITIVO	<input type="radio"/>	<input type="radio"/>	<input type="radio"/>
ESECUTIVO	<input type="radio"/>	<input type="radio"/>	<input type="radio"/>

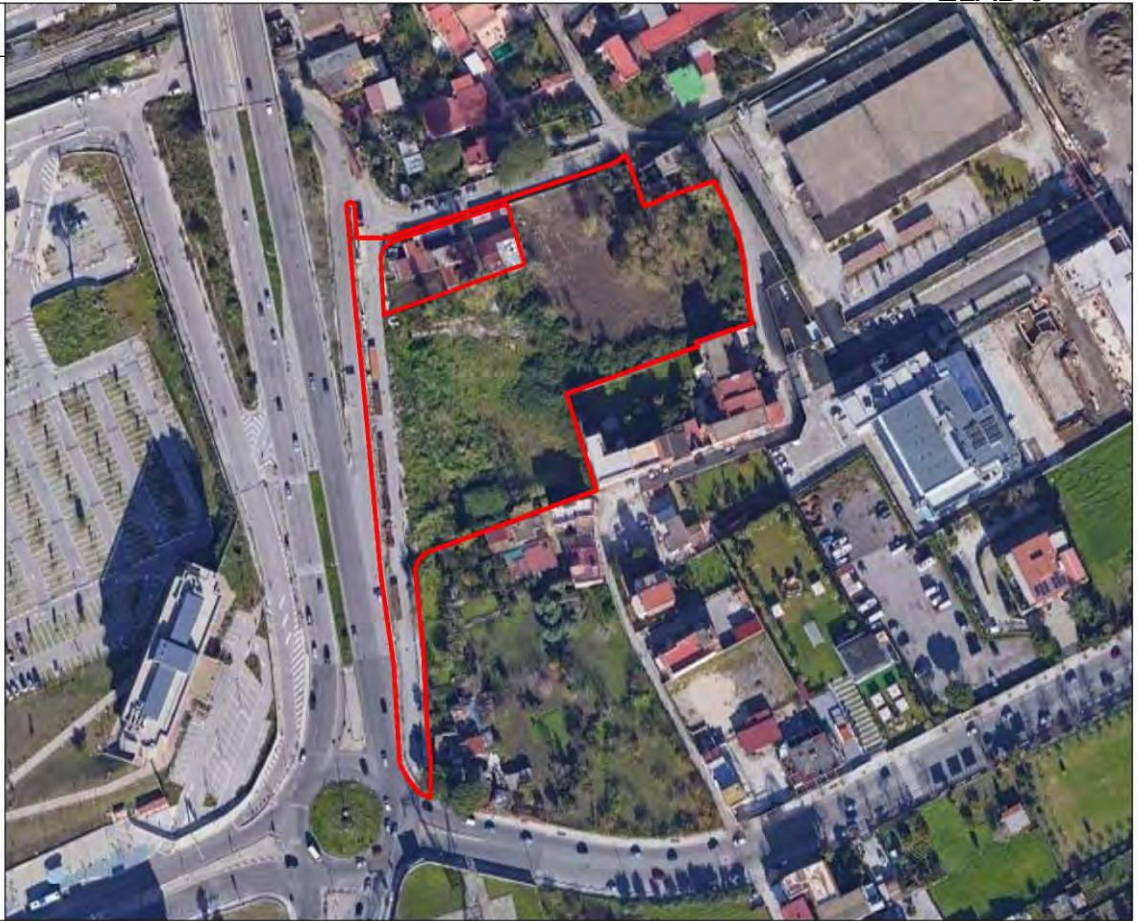

Piano Urbanistico Attuativo

OGGETTO:

Progetto Definitivo di Piano Urbanistico Attuativo
 Per un'area ricadente nel quartiere di Ponticelli, via Domenico Rea
 ai sensi de:

-artt.33 e 149 - Ambito n.18: Ponticelli) delle NTA della Variante Generale al PRG del Comune di Napoli.

P.05.DOC.FOT.

Documentazione Fotografica

STUDIO
ARCHITETTO
DIEGO
MAROTTA

Via Raffaele Morghen n° 92
 80129 - Napoli
 081-193.20.695
 architettomarotta@hotmail.com

Immobile sito in :
 via Domenico Rea

Scala di rappresentazione:
 varie

Data :
 Dicembre 2020

SOGGETTO
 PROPONENTE

*G.O. Immobiliare
 e Gestioni S.r.l.*

G.O.
 IMMOBILIARE E GESTIONI S.r.l.
 Via R. Morghen, 92 - 80129 (NA)
 Partita IVA 08493391216

PROGETTISTI

Architetto Diego Marotta

COLLABORATORI

Architetto Dario Gaetano Napolitano
 Geom. Mauro Riso
 Dott.ssa in Architettura Anna Varrella

STUDIO
ARCHITETTO
DIEGO
MAROTTA

Via Raffaele Morghen n°92
80129 – Napoli
Tel: 081/19320695
e-mail. architettomarotta@hotmail.com

P. IVA 07712430631



Vista Est

STUDIO
ARCHITETTO
DIEGO
MAROTTA

Via Raffaele Morghen n°92
80129 – Napoli
Tel: 081/19320695
e-mail: architettomarotta@hotmail.com

P. IVA 07712430631



Vista Sud

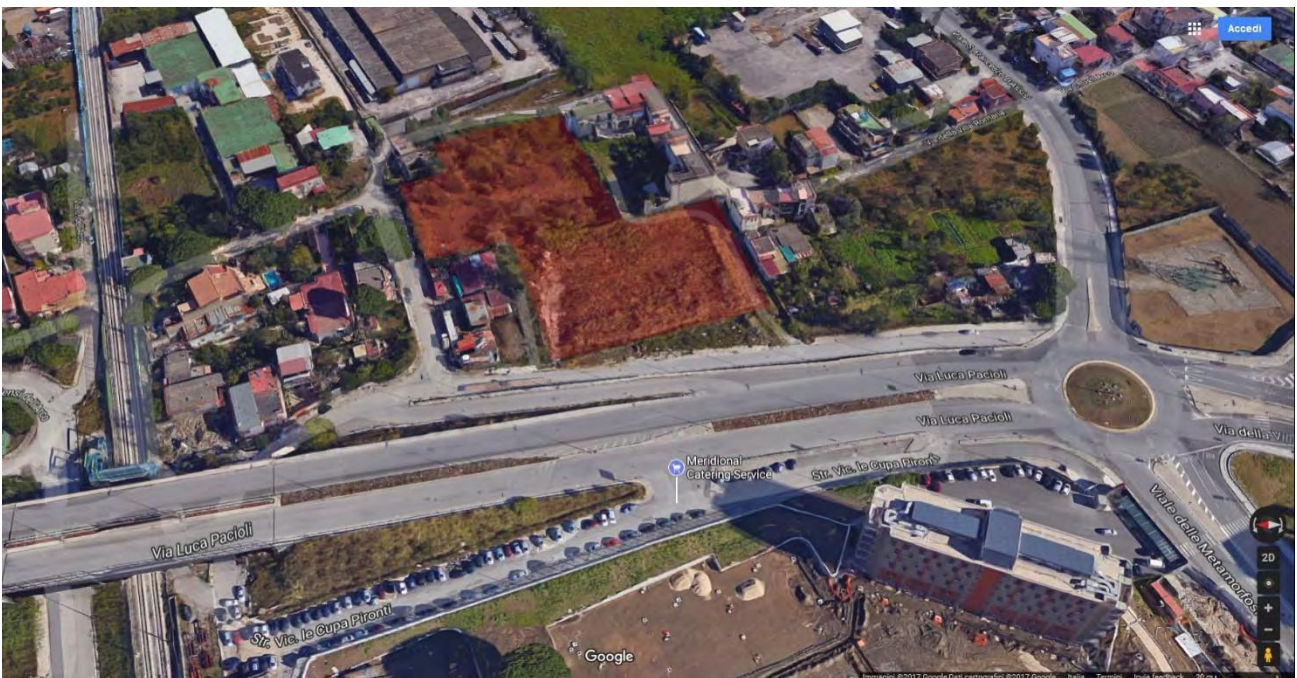

Vista Ovest

Proposta Piano Urbanistico attuativo – Committente: G.O. Immobiliare e Gestioni S.r.l.
Immobile sito in Napoli – Ponticelli, Via Domenico Rea

Documentazione fotografica con individuazione coni ottici di riferimento:

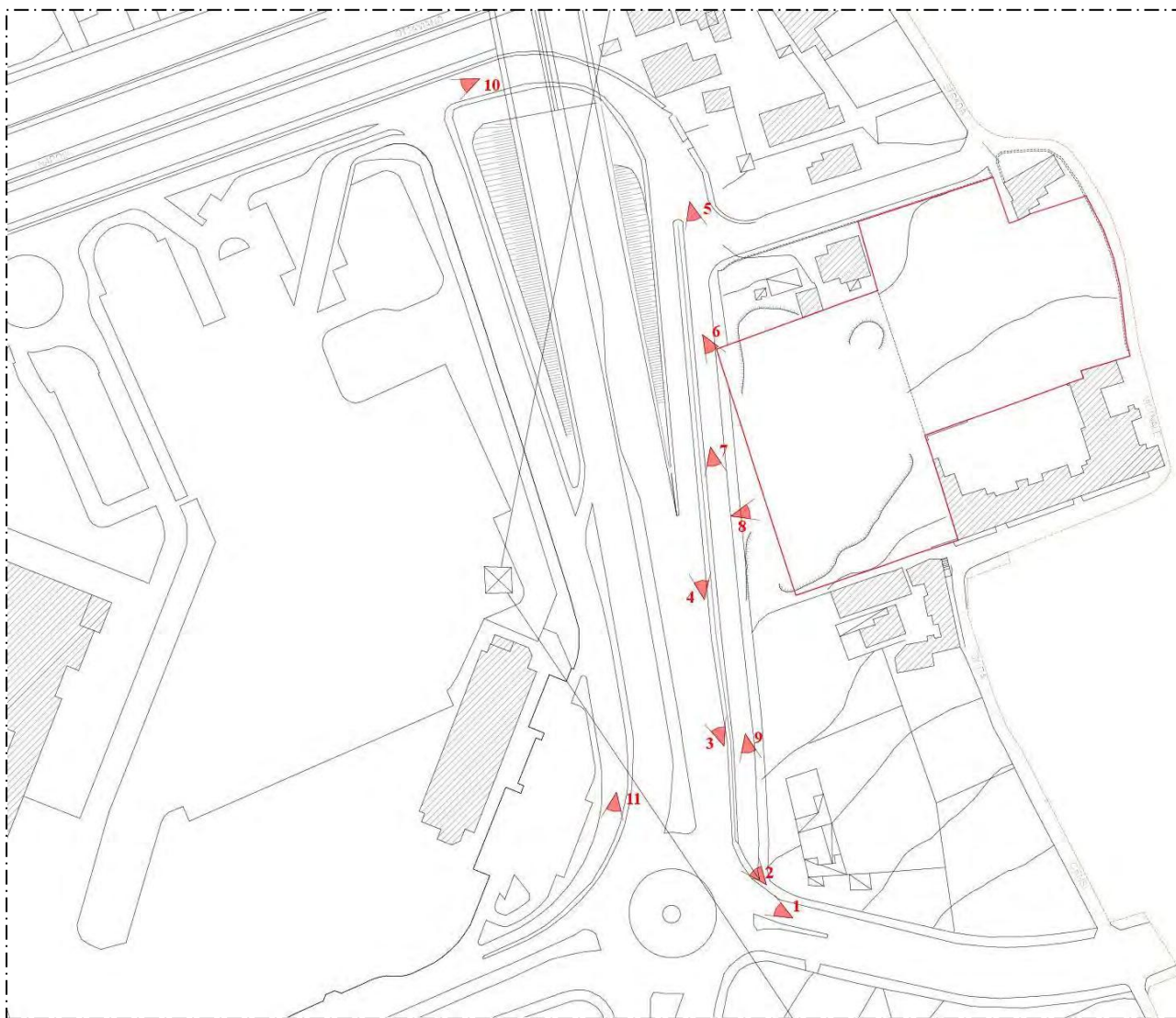

Planimetria con coni ottici



Foto 1: *Via Francesco D'Assisi* – Sulla destra il marciapiede che blocca l'ingresso con *Via Domenico Rea*. Sullo sfondo l'Albergo dell'Ospedale del Mare.



Foto 2: *Via Domenico Rea* – Sulla sinistra *Via Luca Pacioli*.



Foto 3: *Via Luca Pacioli* – In fondo si intravede l'accesso con *Via Domenico Rea*. Sulla destra *Via Domenico Rea*.



Foto 4: *Via Luca Pacioli* – Differenza di quota tra *Via Pacioli* e *Via Domenico Rea*. In fondo si vede l'accesso per *Via Domenico Rea*. Sulla destra lotto d'intervento di proprietà privata.



Foto 5: *Via Domenico Rea* – Sulla destra rampa di accesso per *Via Domenico Rea*.



Foto 6: *Via Domenico Rea* – Sulla sinistra vista del lotto d'intervento di proprietà privata.



Foto 7: *Via Domenico Rea* – Sulla sinistra vista del lotto d'intervento di proprietà privata; in fondo *Via Francesco D'Assisi*; sulla destra differenza di quota rispetto *Via Luca Pacioli*.



Foto 8: Area di proprietà Privata – Lotto d'intervento.



Foto 9: *Via Domenico Rea* – Sulla sinistra vista del lotto d'intervento di proprietà privata; in fondo Via Francesco D'Assisi; sulla destra differenza di quota rispetto Via Luca Pacioli.



Foto 10: *Via Domenico Rea – Parcheggio utenti Ospedale del Mare.*



Foto 11: Via Domenico Rea – Immissione in Viale della Metamorfofi Sulla destra.

Napoli, Dicembre 2019

