

Planimetria di Inquadramento - Scala 1:1000

■ Area dedicata al progetto "metro line five park"
■ Area dedicata al progetto per la realizzazione di area ricreativa

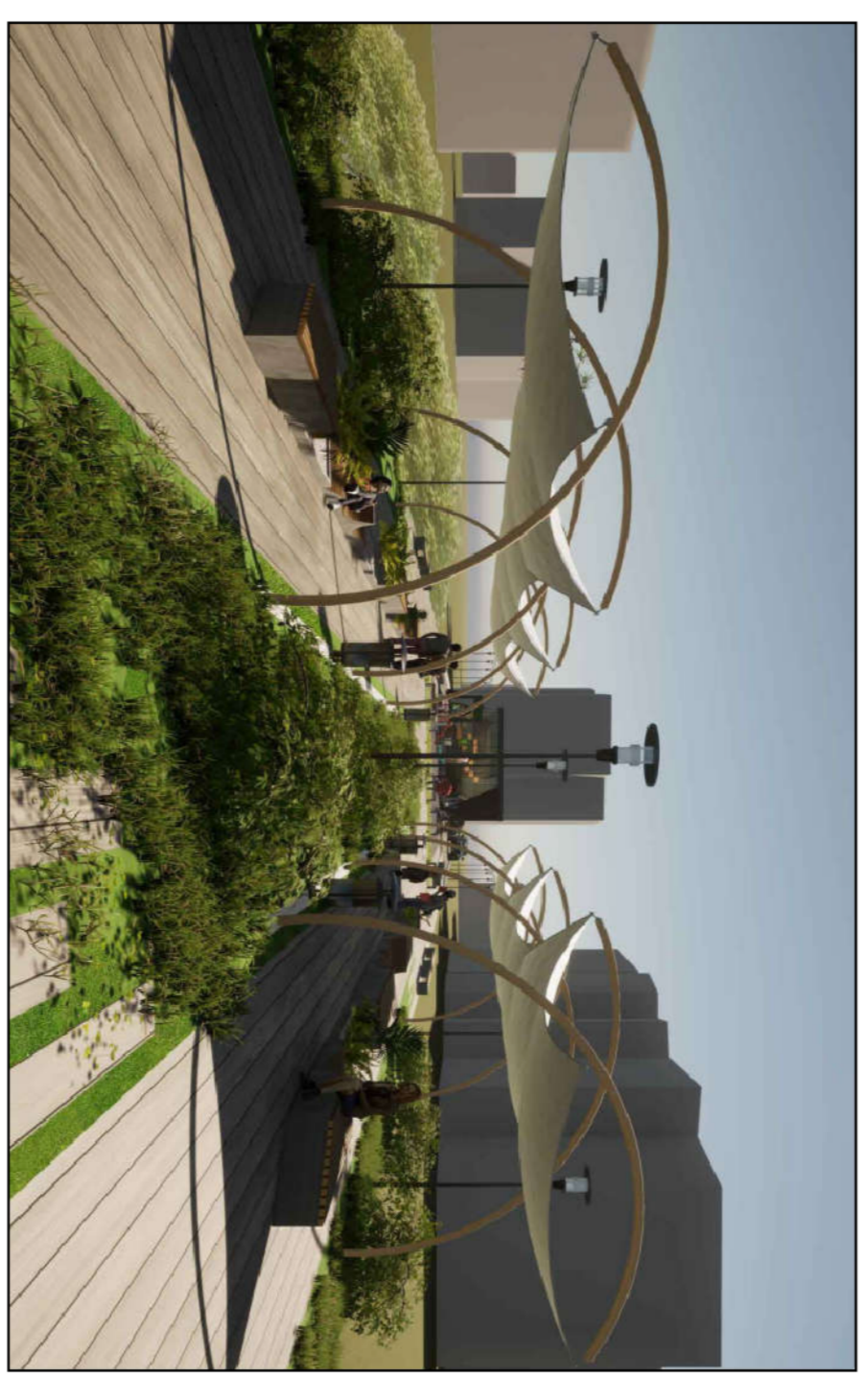

Planimetria di inquadramento - Scala 1:4000



- METRO LINE FIVE PARK -

Attuazione dell' art. 56 delle Norme Tecniche di attuazione della Variante Generale al PGC del Comune di Napoli
 "Attrezzature ad uso pubblico"

Progetto
 Tipo: Piano di dettaglio - Campo polivalente

Scala
 1:400
 - 1:1000
 - 1:100
 - 1:50

Completato
 Monticelli Group Spa

Data
 Dicembre 2017

Progettazione
 Studio di Consulenza e Progettazione
 Arch. Francesco Romano - Arch. Federica Aita

Redazione
 Progettazione del verde
 dott. Ing. Ph.D. Savino Magriulo

Rev. 01

AVANTI
 Ing. Antonio Napolitano
 Ing. Antonio Napolitano
 Ing. Antonio Napolitano

FAVSTI
 Ingegneria
 Via Antonio Napolitano
 80138 Napoli - Italia
 Tel. 081 4341111 - Fax 081 4341112
 www.favsti.it

Pianta di dettaglio campo polivalente (area 7) - Scala 1:50

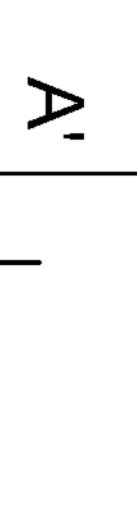
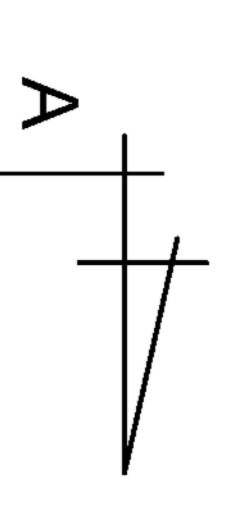

Sezione A - A' - Scala 1:100

