

profilo AA - scala 1:1000

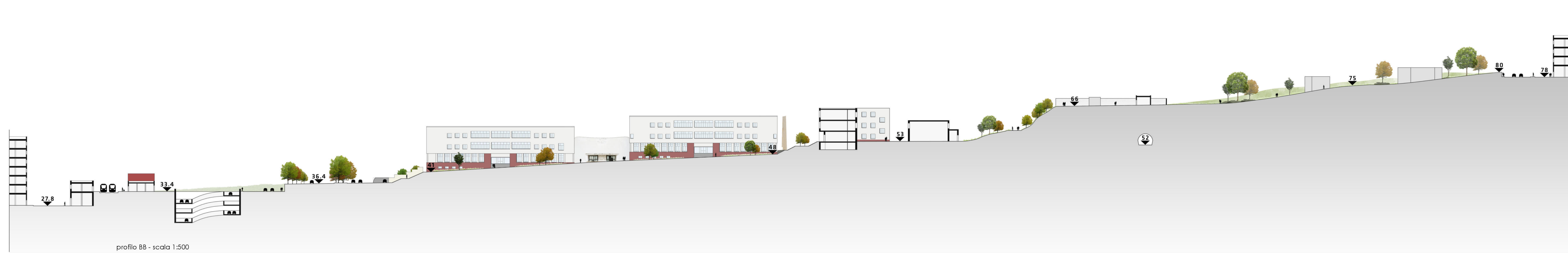

profilo BB - scala 1:500

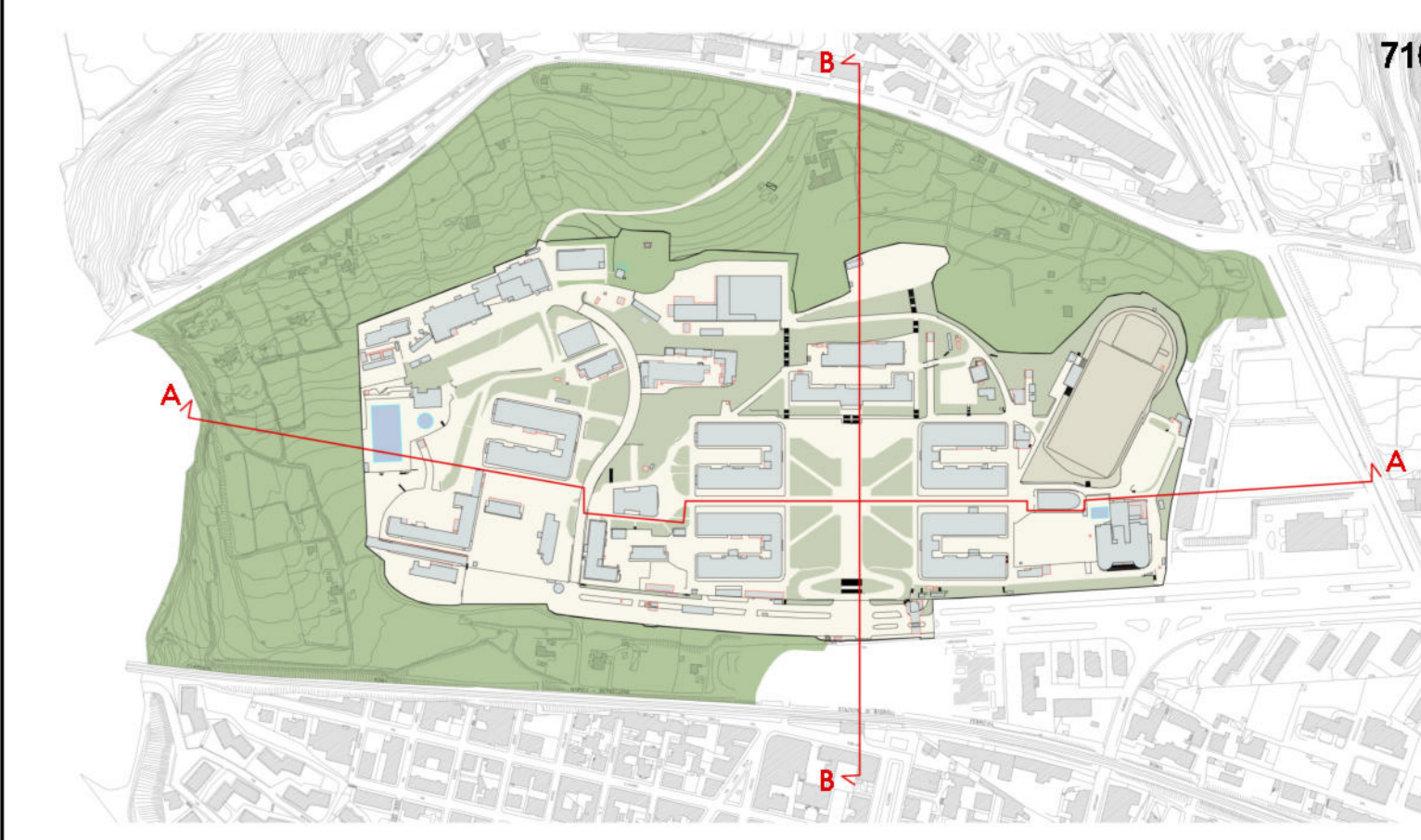

Piano Urbanistico Attuativo  
dell'area ex NATO di Bagnoli  
Variante Occidentale al PRG:  
zona nAb, ambito n.8

# PdR EX NATO

Proposta di piano

TAVOLA **EA.5**  
Rilievo altimetrico  
Profili

SCALA: varie      FORMATO: A1+      DATA: novembre 2017      REV.: aprile 2018

Piano di Recupero dell'area ex NATO a Bagnoli  
Variante Occidentale al PRG: zona nAb, amb. n.8

Consulenza scientifica e coordinamento  
prof. arch. Michelangelo Russo

Progettisti incaricati  
arch. Enrico Formato, *progettista responsabile*  
arch. Anna Attadema, *progettista junior*  
arch. Tiziana Vitiello, *progettista junior*  
dott. Agostino Granatiero, *collaboratore*  
dott.ssa Ivana Raimo, *collaboratore*

Consulenze specialistiche  
prof. arch. Giovanni Menna, *aspetti storici*  
avv. Raffaella Veniero, *aspetti giuridici e normativi*  
ing. Sergio Viparelli, *aspetti di tutela del patrimonio*  
dott. Francesco Salma, *aspetti economico-finanziari*  
dott. geol. Riccardo Caniparoli, *aspetti geologici*  
dott. agr. Luca Boursier, *aspetti agronomici*  
ing. Vincenzo Fucillo, *aspetti acustici*

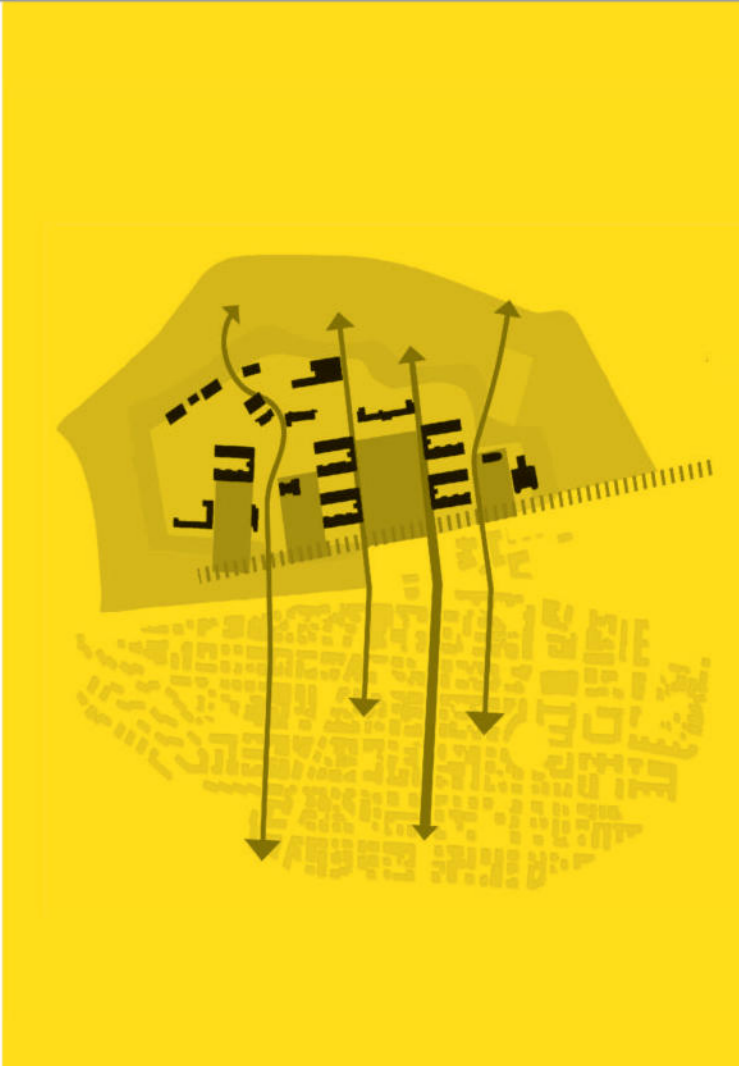

Variante al piano regolatore generale - Sistema di trasporto su ferro



Legenda trasporto su ferro

- Linee ferroviarie nazionali
- Linee metropolitane
- Linee metropolitane di progetto
- Linee tranviarie
- Funicolari esistenti
- Funicolari di progetto
- Stazioni esistenti al 1998
- Stazioni nuove
- Nodi di interscambio ferroviario

Legenda viabilità primaria

- Autostrade urbane ed extraurbane
- Autostrade di progetto
- Viabilità primaria di riqualificazione
- Viabilità primaria di progetto
- Viabilità secondaria esistente
- Viabilità secondaria di riqualificazione
- Viabilità secondaria di progetto
- Nodi di sistema e modale
- Parcheggio interrato comunale

Variante al piano regolatore generale - Sistema della viabilità primaria



Piano Urbanistico Attuativo dell'area ex NATO di Bagnoli Variante Occidentale al PRG: zona nAb, ambito n.8

**PdR EX NATO**  
Proposta di piano

**EA.6**

Sistema delle infrastrutture di trasporto e rete stradale dell'area

SCALA: 1:10.000      FORMATO: A2      DATA: Novembre 2017      REV. Aprile 2018

Piano di Recupero dell'area ex NATO a Bagnoli Variante Occidentale al PRG: zona nAb, amb. n.8

Consulenza scientifica e coordinamento  
prof. arch. Michelangelo Russo

Progettisti incaricati  
arch. Enrico Formato, *progettista responsabile*  
arch. Anna Attademo, *progettista junior*  
arch. Tiziana Vitello, *progettista junior*  
dott. Agostino Granatiero, *collaboratore*  
dott.ssa Ivana Raimo, *collaboratore*

Consulenze specialistiche  
prof. arch. Giovanni Menna, *aspetti storici*  
avv. Raffaella Veniero, *aspetti giuridici e normativi*  
ing. Sergio Viparelli, *aspetti di tutela del patrimonio*  
dott. Francesco Solima, *aspetti economico-finanziari*  
dott. geol. Riccardo Caniparoli, *aspetti geologici*  
dott. agr. Luca Boursier, *aspetti agronomici*  
ing. Vincenzo Fuccillo, *aspetti acustici*

