

STRADA PUBBLICA OGGETTO DEL PUA

PLANIMETRIA STATO DEI LUOGHI



PLANIMETRIA STATO DI PROGETTO



PROFILO LONGITUDINALE STATO DI FATTO E DI PROGETTO

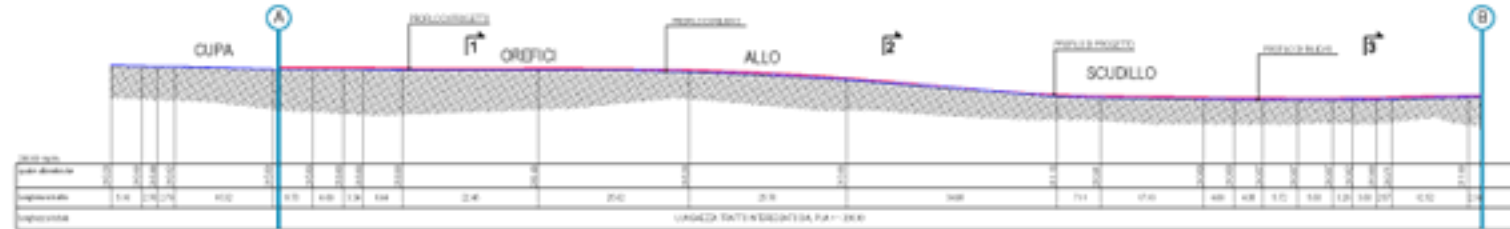

DETTAGLIO PIANA STRADA DI PROGETTO

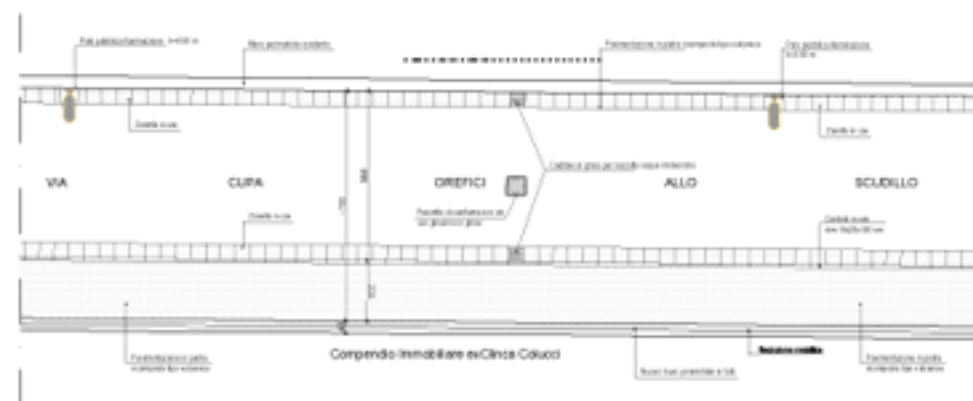

SEZIONE TRASVERSALE TIPO

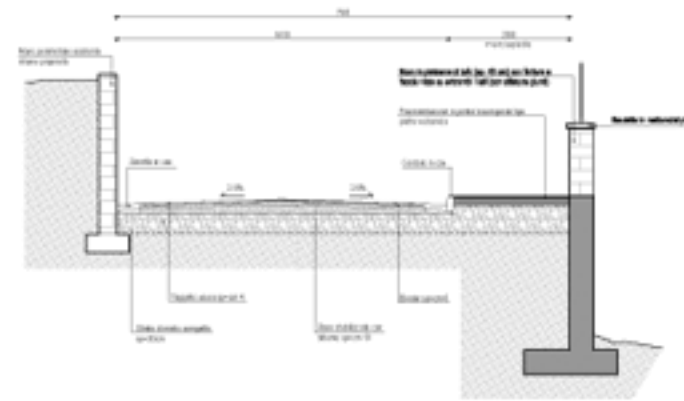

LEGGENDA

- LIMITE DEL LOTTO / PROPRIETA'
- LIMITE INTERVENTO DI PROGETTO
- PALO ILLUMINAZIONE PUBBLICA ESISTENTE
- PALO ILLUMINAZIONE PUBBLICA DI PROGETTO

PLANIMETRIA D'INQUADRAMENTO DI PROGETTO

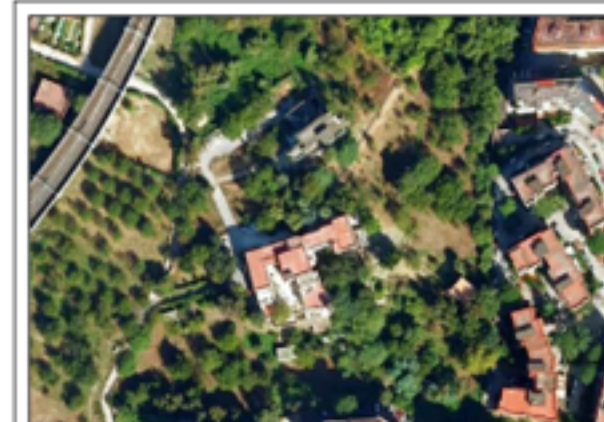

PIANO URBANISTICO ATTUATIVO - PIANO DI RECUPERO AMBITO 35 - VALLONE SAN ROCCO - STRALCIO COLUCCI

PROGETTO: EREDI COLUCCI STRALCIO
PROPRIETA': P.A.M. s.r.l. s.p.a.

PROGETTAZIONE: Studio di Architettura e Urbanistica
AUT. PIANO URBANISTICO ATTUATIVO

PROGETTO DEFINITIVO

P. 14	TITOLO OPERATIVO		STAGIA
	STRADA PUBBLICA PLANIMETRIA E PARTI COLGARI		
P. 14 DWG	DATA	DATA	FORMATO
	14/03/2024	14/03/2024	
REVISIONI	DESCRIZIONE		
01	Piano Urbanistico Attuativo - Piano di Recupero Ambito 35 - Vallone San Rocco - Stralcio Colucci		
02	Piano Urbanistico Attuativo - Piano di Recupero Ambito 35 - Vallone San Rocco - Stralcio Colucci		