

Planimetria di riferimento

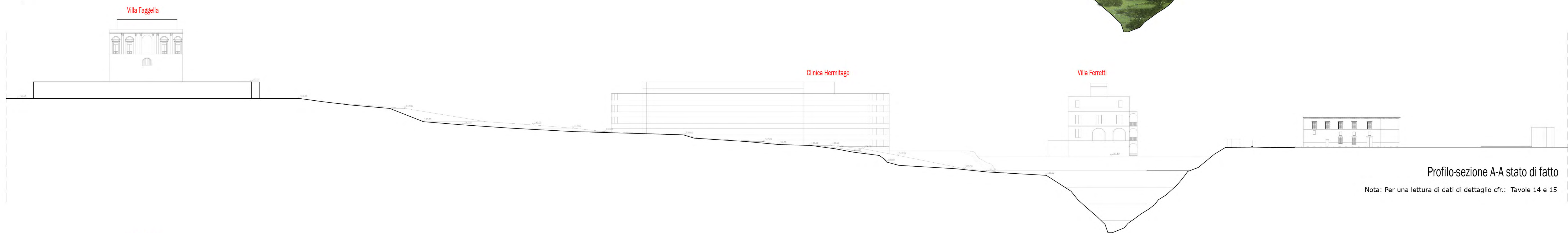

Profilo-sezione A-A progetto



Profilo-sezione A-A stato di fatto

Nota: Per una lettura di dati di dettaglio cfr.: Tavole 14 e 15

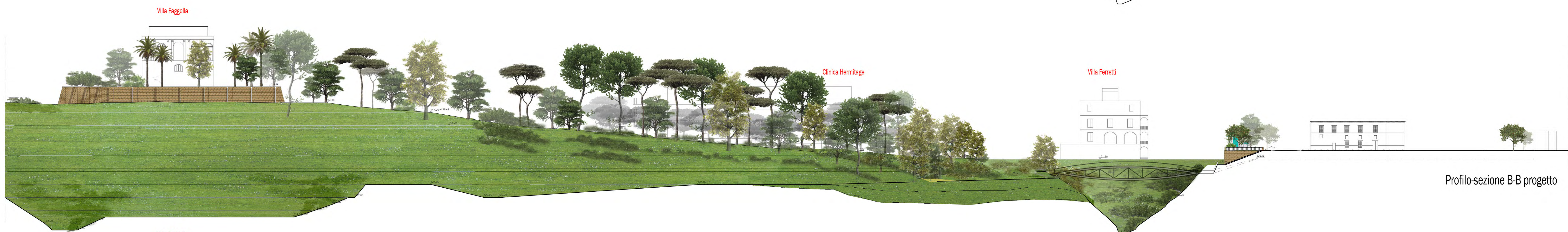

Profilo-sezione B-B progetto

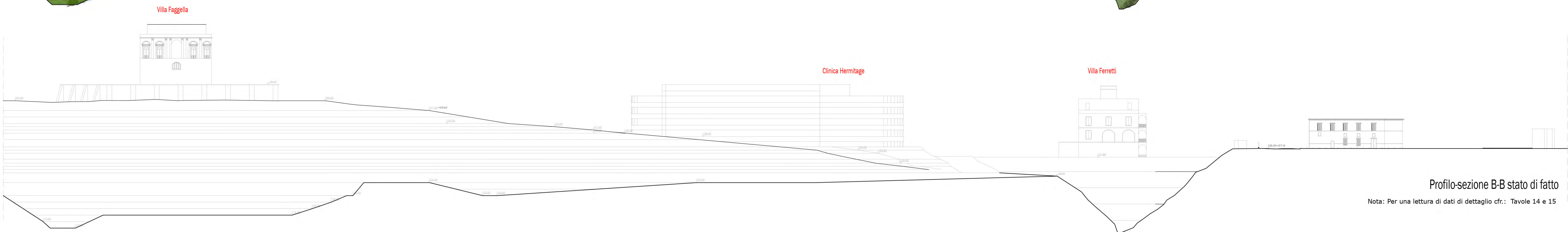

Profilo-sezione B-B stato di fatto

Nota: Per una lettura di dati di dettaglio cfr.: Tavole 14 e 15



una nuova porta-ponte del Parco delle Colline di Napoli  
di fronte alla Porta Bellaria del Parco di Capodimonte

---

**ACCORDO DI PROGRAMMA**

SECC spa  
soggetto proponente  
e attuatore

Elaborato coordinato con le modifiche conseguenti  
le prescrizioni ed osservazioni accolte

<b>TAV. 8</b>	PROFILI - SEZIONI LONGITUDINALI STATO DI FATTO E DI PROGETTO	Maggio 2015 1:500
---------------	---	----------------------

**ARCHITETTURA E URBANISTICA**  
Antonio Fattori & Villa Faggella Architetti Associati  
con arch. Ida Lavagnina

**STRUTTURE**  
ing. L. Mercurio, ing. E. Mercurio

**IMPIANTI**  
ing. Antonello Calderoni

**ASPETTI AMBIENTALI**  
arch. Giovanni Castori

**CONSULENZA GEOLOGICA**  
Geologo Vincenzo Testa

**RIEPI E TOPOGRAFIA**  
Geom. Roberto Ventura, Studio Tecnico Edilizio Ventura

**CONSULENZA BOTANICA**  
Agronomo Luca Bourcier

**IMPIANTO ACUSTICO**  
ing. Gianluca Casella