



PROGETTO ARCHITETTURA
 PROGETTO PER IL COMPLESSO "SANTISSIMO SACRAMENTO"
 LOCALITÀ S. GIUSEPPE, 10 - 00144 ROMA (RM)
 S. GIUSEPPE, 10 - 00144 ROMA (RM)

ALLEGATO AL PROGETTO PER IL COMPLESSO "SANTISSIMO SACRAMENTO"
 LOCALITÀ S. GIUSEPPE, 10 - 00144 ROMA (RM)
 S. GIUSEPPE, 10 - 00144 ROMA (RM)



PIANO TERRA / PIANO PRIMO
 RINNOVAMENTO E AMPLIAMENTO

Località: S. GIUSEPPE, 10 - 00144 ROMA (RM)
 Allegato Da: ...
 Via: ...
 Anno: 2011

Autore: ...
 Collaboratori: ...
 Per: ...
 Per: ...
 Per: ...

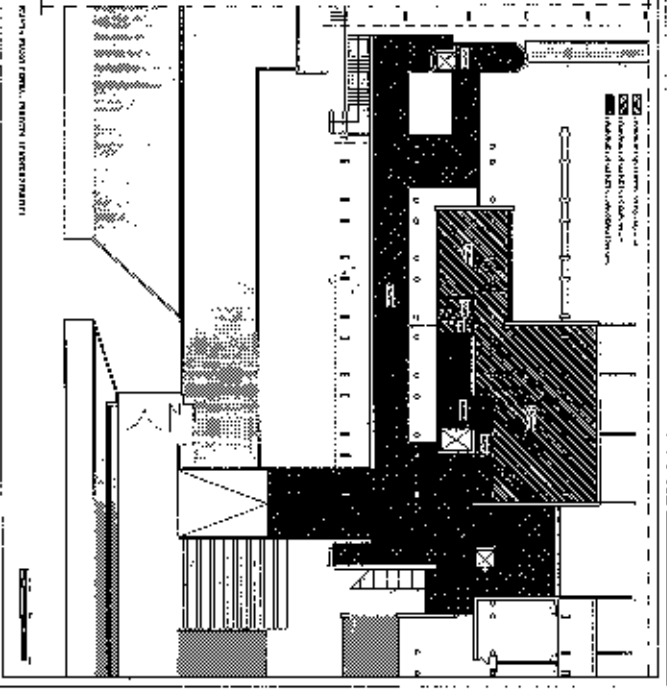
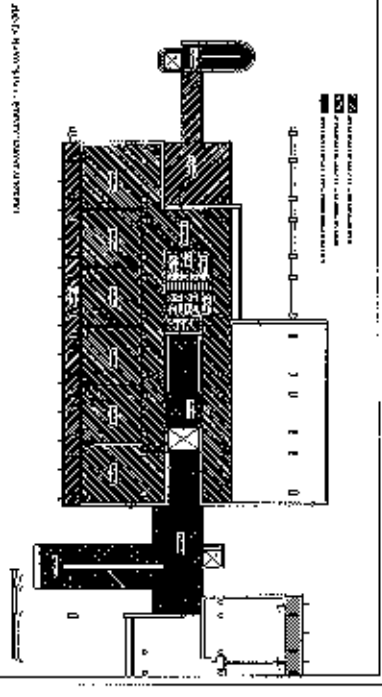
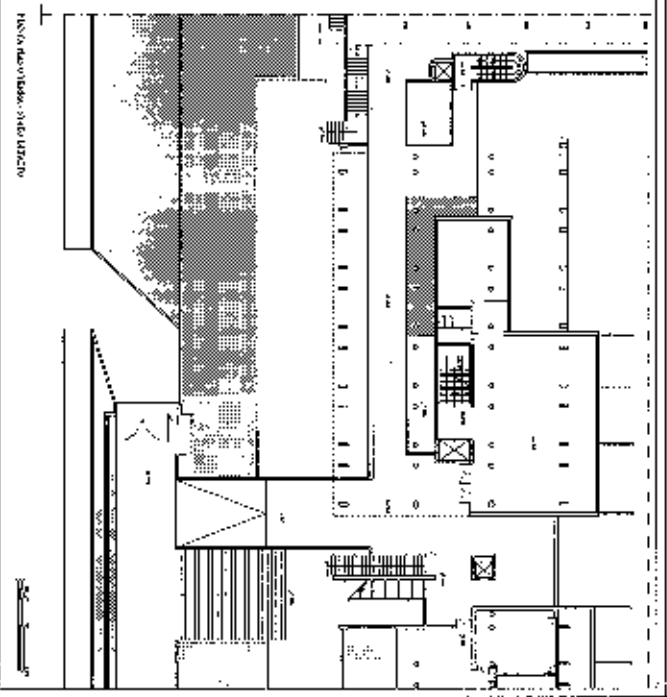
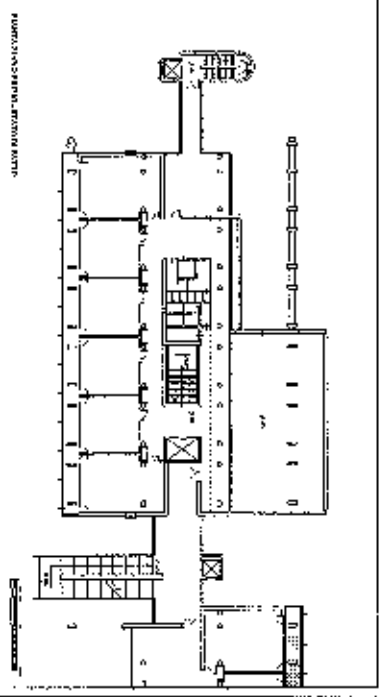

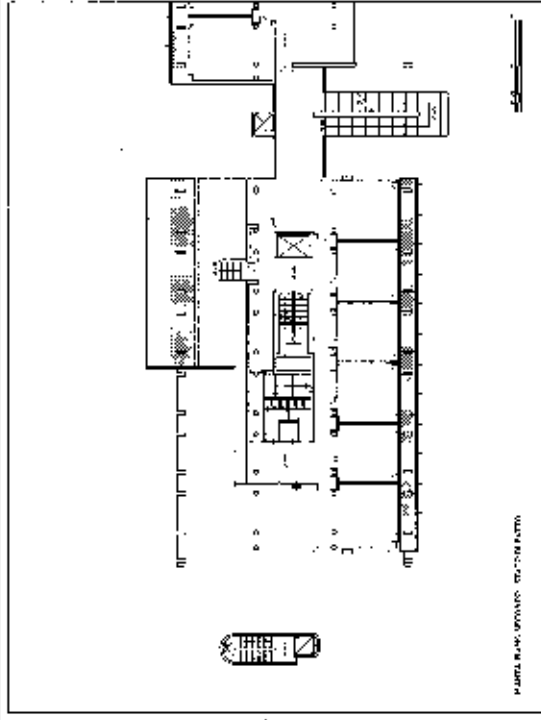

Pianta Piano Secondo - ISTRUZIONE STRUTTURALE

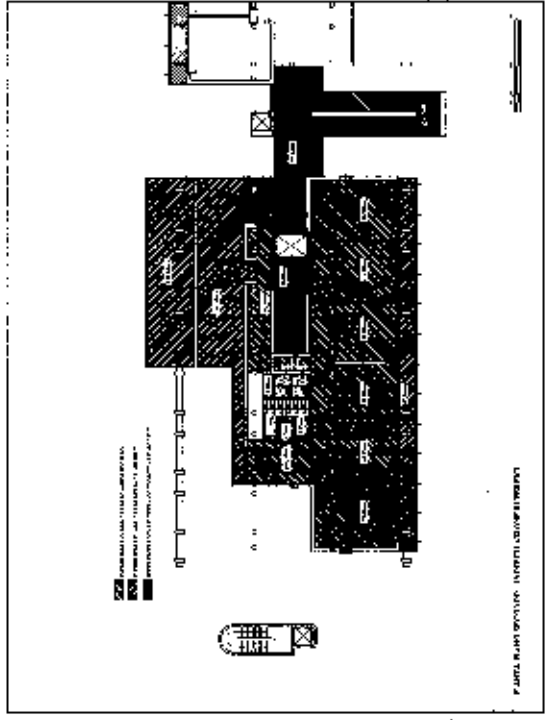

Pianta Piano Secondo - ISTRUZIONE STRUTTURALE

2
0320062
ZAMBELLI GIOVANNI
Architetto
Piazza S. Maria, 1 - 00186 Roma (RM)
Tel. 06/6781111 - Fax 06/6781112
E-mail: g.zambelli@zambelli.it
Cognome e Nome



PIANO SECONDO
BILIO STABILI IN LA PIETRASCUBINA

Natura: Edilizia Scala: 1:200

Allegato E/b Data: Maggio 2016

Scopo: Decoro
Architettura
Scopo: Decoro
Progetto: Decoro
Per: Decoro
Per: Decoro
Per: Decoro

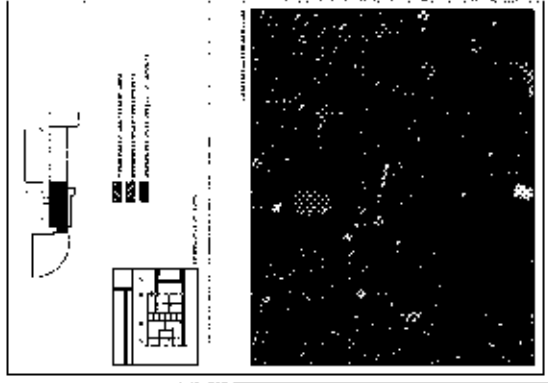

PROGETTO ARCHITETTURA
 STUDIO ARCHITETTURA
 VIA S. PIETRO 10 - 20121 MILANO
 TEL. 02 574911 - FAX 02 574912
 WWW.STUDIOARCHITETTURA.IT

PROGETTO INTERIORE
 STUDIO ARCHITETTURA
 VIA S. PIETRO 10 - 20121 MILANO
 TEL. 02 574911 - FAX 02 574912
 WWW.STUDIOARCHITETTURA.IT



PIANO TERZO (ex. Ingresso)
 RELIEVO STATO IN FATTO IN GENERALE

Milano
 Allegato Ed.
 1:200
 1999
 Maggio 2016

Arch. Maurizio Corio
 Arch. Antonino Salsola
 Ing. Giovanni Ferraro
 geom. Stefano Barabba
 Eng. Yusef Salsola

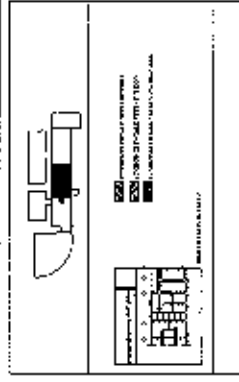
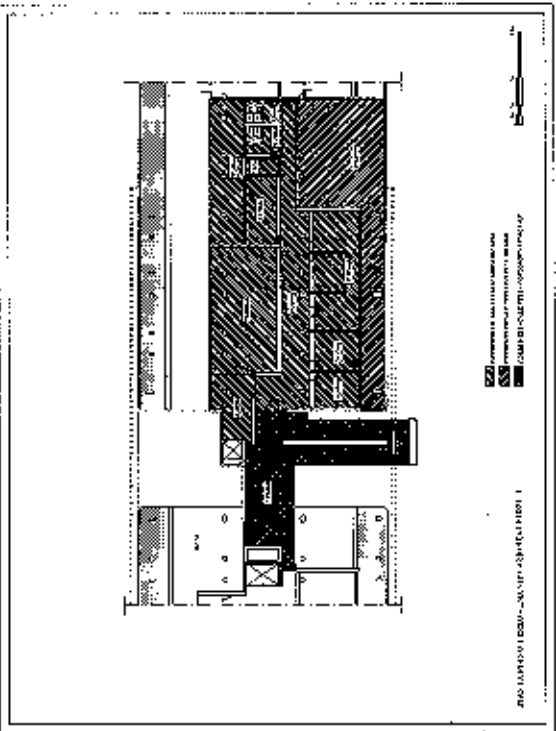
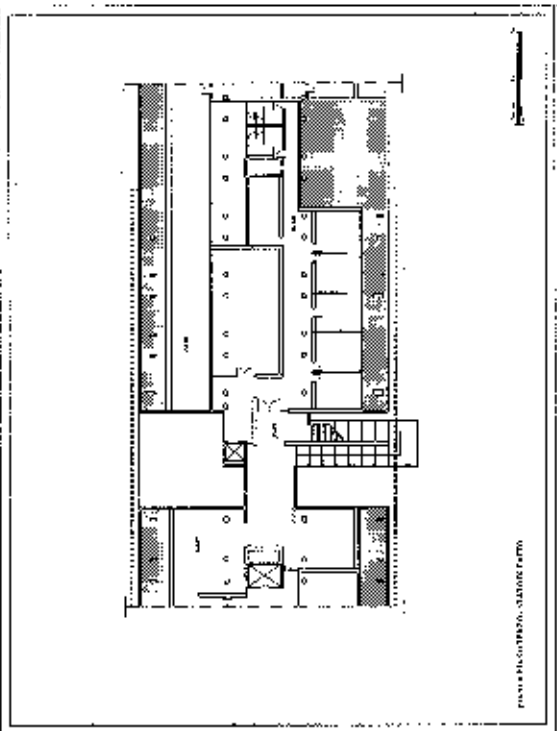

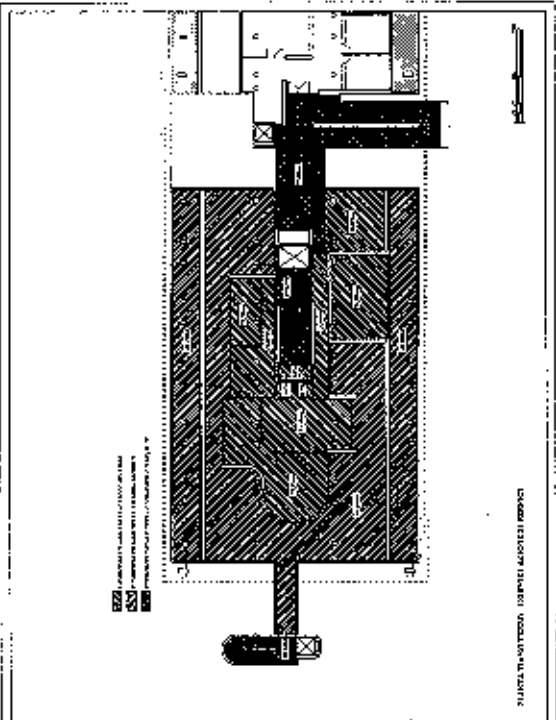
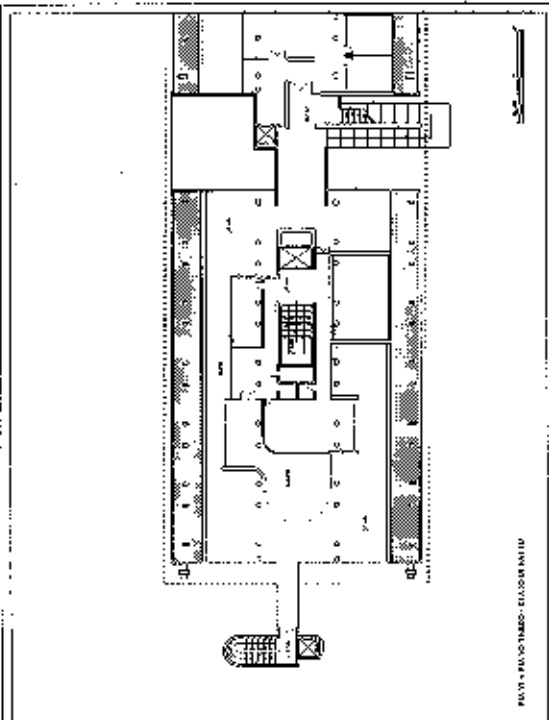

ALLEGATO 10

PIANO TERZO (ex edificio scolastico)
 ILLUMINAZIONE NATURALE

Numero: **Allegato 10** Sc. n. **1/201** Du. **Maggio 2016**

Gruppo Affiche:
 Arch. Elisabetta Cicali (coordinatione)
 Arch. Annamaria Cicali
 Ing. Francesco Tirozzi
 Arch. Elisabetta Cicali
 Arch. Maria Sestini

L'ARCHITETTO RESPONSABILE DEL PROGETTO È L'ARCHITETTO RESPONSABILE DEL PROGETTO
 PER LA REALIZZAZIONE DEL PROGETTO È NECESSARIO IL PERMISO DI COSTRUIRE
 PER LA REALIZZAZIONE DEL PROGETTO È NECESSARIO IL PERMISO DI COSTRUIRE
 PER LA REALIZZAZIONE DEL PROGETTO È NECESSARIO IL PERMISO DI COSTRUIRE

L'ARCHITETTO RESPONSABILE DEL PROGETTO È L'ARCHITETTO RESPONSABILE DEL PROGETTO
 PER LA REALIZZAZIONE DEL PROGETTO È NECESSARIO IL PERMISO DI COSTRUIRE
 PER LA REALIZZAZIONE DEL PROGETTO È NECESSARIO IL PERMISO DI COSTRUIRE