LARGO IN PROSSIMITA' DEL DEPOSITO/OFFICINA ANM - pianta

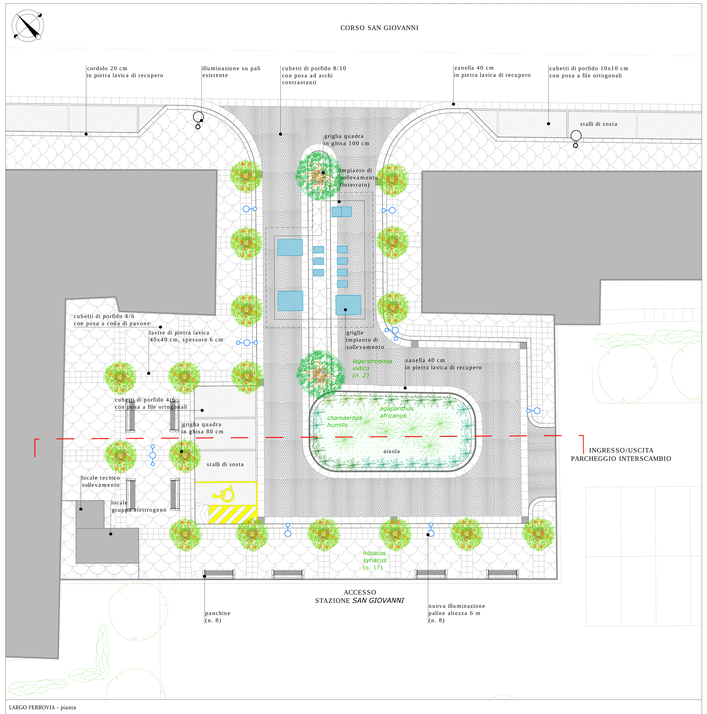

LARGO FERROVIA - pianta

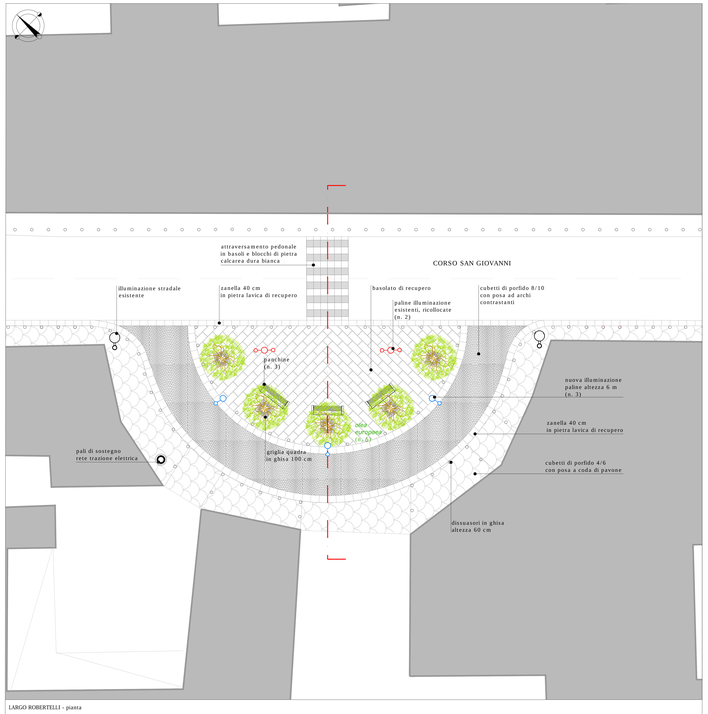

LARGO ROBERTELLI - pianta

LARGO IN PROSSIMITA' DEL DEPOSITO/OFFICINA ANM - sezione

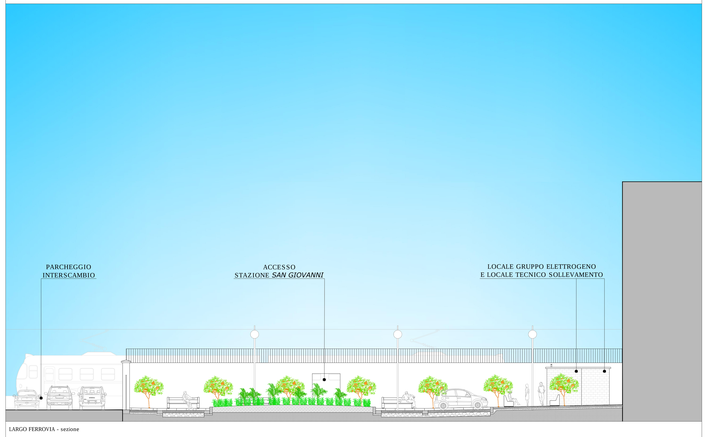

LARGO FERROVIA - sezione

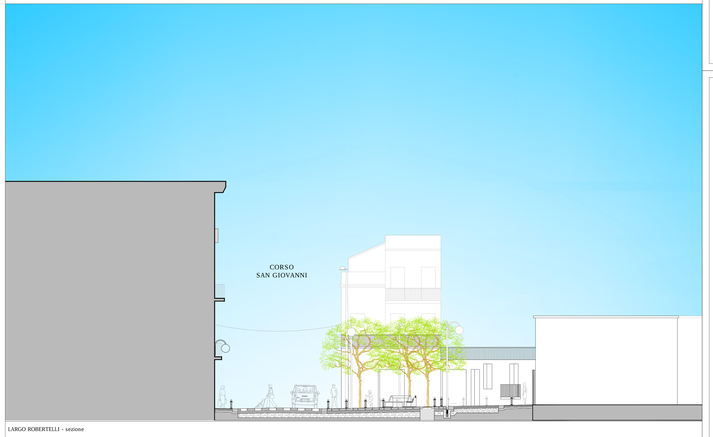

LARGO ROBERTELLI - sezione

UNIONE EUROPEA

REGIONE CAMPANIA

COMUNE DI NAPOLI

FESR

COMUNE DI NAPOLI
- Direzione centrale Infrastrutture, lavori pubblici e mobilità
Servizio Sistema delle infrastrutture di trasporto, delle opere pubbliche e reti e dei parcheggi
- Direzione centrale Ambiente, tutela del territorio e del mare
Servizio Ciclo integrato delle acque

Grande progetto Riqualificazione urbana Napoli est

Riqualificazione urbanistica e ambientale asse costiero: corso San Giovanni
Rifunzionalizzazione sistema fognario San Giovanni

PROGETTO DEFINITIVO

Gruppo di progettazione
progettazione urbana e infrastrutturale: arch. Anna Rita Affortunato, arch. Luca d'Angelo, ing. Marzia Di Capoto, arch. Giovanni Lanzione, arch. Ignazio Leone, ing. Roberta Catapano, ing. Stefano Napolitano, ing. Maria Teresa Guglielmo, dott. Vincenzo Campolo, geom. Luciano Marino, geom. Italo Ricci
sicurezza: arch. Francesca Spera

progettazione impianti fognari: prof. ing. Giovanni de Martinis

Responsabile del procedimento
arch. Giuseppe Poli

Sistemazione slarghi

EG PROG 7	scala: 1:100	giugno 2014