

COMUNE DI NAPOLI
MUNICIPALITA' 6
PONTICELLI - SANNA - S. GIOVANNI A TUDUCCO

**PIANO PARTICOLAREGGIATO
DI INIZIATIVA PRIVATA**
di cui è parte integrante il Piano Particolareggiato
della legge regionale Campania n° 16/2004
LOTTO IN VIA MADONNELLE - PONTICELLI

Proprietario:
ABATE COSTRUZIONI AMBIENTE s.p.a.
Via Paolo Costello Diresionale 16 E3, rnc
00143 - Roma
Tel. +39 06 5755778 - Fax. +39 06 5755777
e-mail: abatecostuzioni@pec.it

Progettista:
ABATE COSTRUZIONI AMBIENTE s.p.a.
Via Paolo Costello Diresionale 16 E3, rnc
00143 - Roma
Tel. +39 06 5755778 - Fax. +39 06 5755777
e-mail: abatecostuzioni@pec.it

Collaboratori:
arch. Nicola Pizzarello
ing. Vittorio De Santis
ing. Vittorio De Santis

Progetto:
COMECSA
Via S. Maria Maddalena 4
80138 - Napoli
Tel. +39 081 530778 - Fax. +39 081 530777
e-mail: comecsa@comecsa.it

Architettura: *Meteo Quilici*

PROPOSTA DEFINITIVA DI PIANO
ELABORATI DI PROGETTO PRELIMINARE DELLE OPERE DI
URBANIZZAZIONE

Centro di aggregazione sociale

REV.	DATA	REVISIONE / DESCRIZIONE	REDAZIONE	VERIFICAZIONE	APPROVATO
2	18/05/2018				

U 04

1 UMI 5 - Delimitazione area urbanizzazione secondaria
Centro aggregazione sociale (820,00 mq)
2 Sagoma dell'edificio fuori terra UMI 5

SUPERFICIE E VOLUMI DI PROGETTO UMI 5	
Area di sezione di edificio:	335,85 mq
Superficie coperta edificio:	293,52 mq
Superficie totale lotto:	293,52 mq
Altezza edificio fuori terra:	h _{min} =3,30 m; h _{max} =4,20 m; media 3,72 m
Volumetria totale edificio fuori terra:	1100,70 mc

SUPERFICIE MINIMA DA DESTINARE A PARCHEGGI DI PERTINENZA DEL CENTRO	
UMI 5	superficie da destinare a parcheggio (volumetri 1/6) 1.100,70 m ² = 1100,07 mq

SUPERFICIE DESTINATA ALL'AREA PARCHEGGI	
UMI 5	superficie utile area parcheggio 120 mq di cui 13,30 posti auto

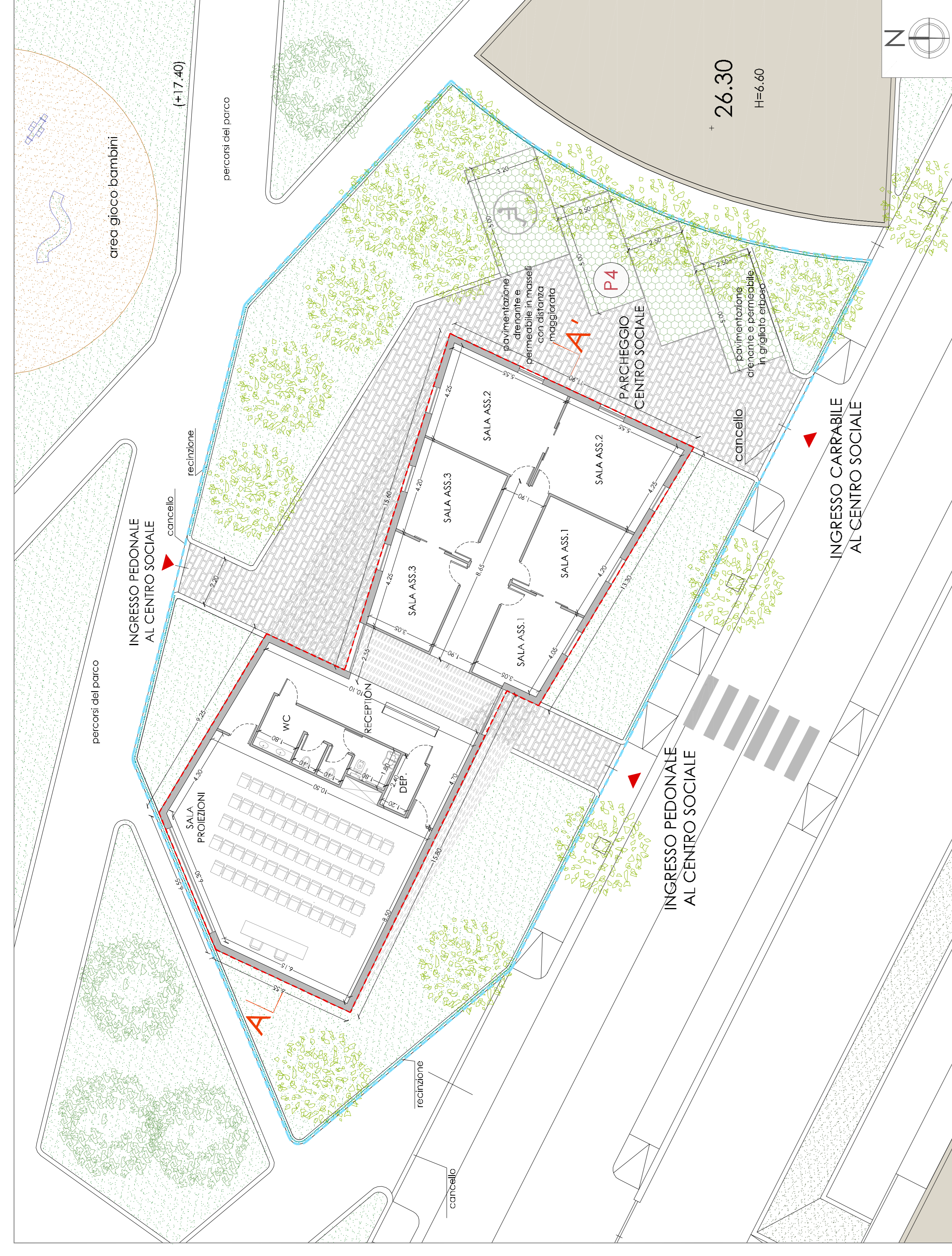
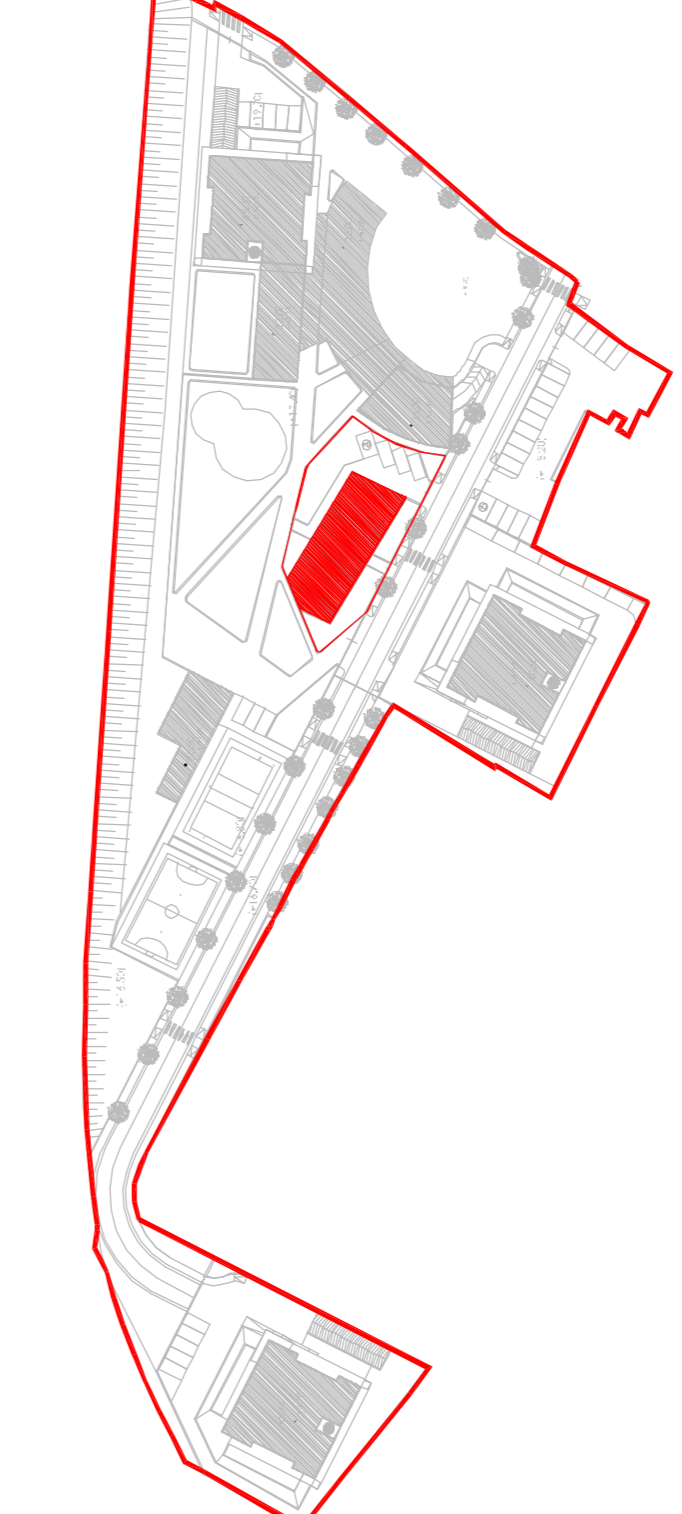

Planimetria piano terra

