

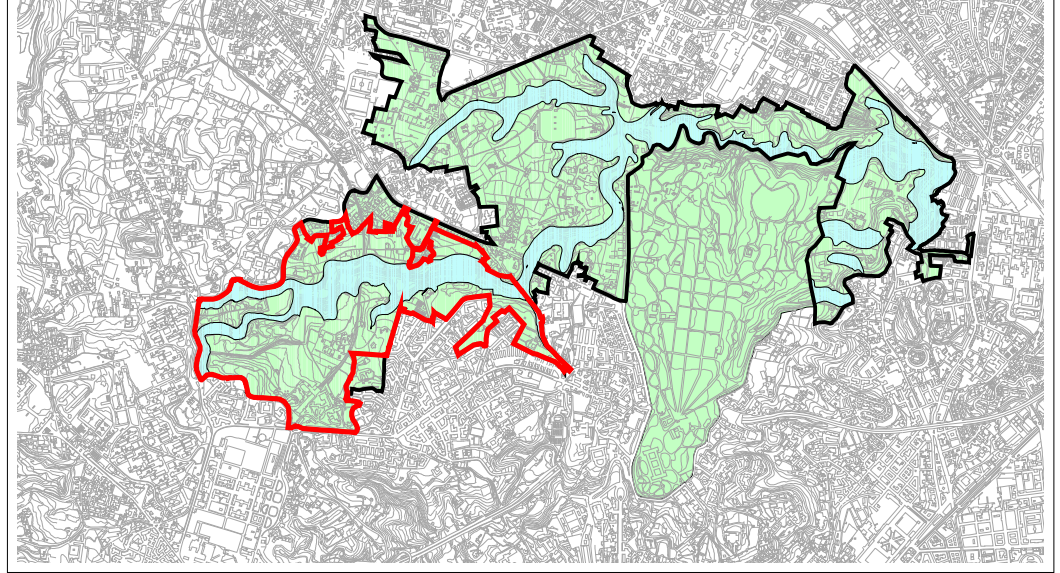

COMUNE DI NAPOLI  
 Dipartimento urbanistica  
 Pianificazione Esecutiva delle Componenti Strutturali  
 del Territorio e dell'Ambiente



Piano urbanistico attuativo ambito n. 35 - vallone San Rocco  
 Stralcio Colli Aminei

Il responsabile del progetto \_\_\_\_\_ Il dirigente \_\_\_\_\_

Area tematiche \_\_\_\_\_

TAV. 24 \_\_\_\_\_ scala 1:2.000

- Perimetro dell'area stralcio del Piano urbanistico attuativo**
- Area tematiche**
- area tematica 1 - Vallone S. Rocco e Cavone delle Noci
  - area tematica 2 - Recupero ambientale della ex cava e parco sportivo
  - area tematica 3 - Porta Colli Aminei
  - area tematica 4 - Parco agricolo riva destra
  - area tematica 5 - Attrezzatura a verde con residenze e struttura agrituristica ricettiva privata
  - area tematica 6 - Strutture per il verde e lo sport
  - area tematica 7 - Struttura ricettiva speciale a verde privato ornamentale esistenti
  - area tematica 8 - Parco agricolo riva sinistra
  - area tematica 9 - Rete delle strade pubbliche esistenti e da adeguare

