



VARIANTE  
**PIANO URBANISTICO ATTUATIVO**

Ambito 43 del PRG di Napoli  
Polo Urbano Integrato di Via Botteghelle

Art. 26 della Legge Urbanistica Regionale "Norme sul Governo del Territorio" n. 16 del 22/12/2004 e smi; art. 7 (Riqualificazione aree urbane degradate) della Legge Regionale n.19 del 28/12/2009 e smi

**Committente:**

**Fingestim s.r.l.**

sede legale: Via A. Diaz 102 - 80026 Casoria (NA) - P.IVA 04928120965

**Progetto:**

**Urbanistica e coordinamento**

UAP Studio Srl

Via Posillipo 272 | 80122 | Napoli | tel./fax 0815751682 | www.uap.it | uapstudio@uap.it

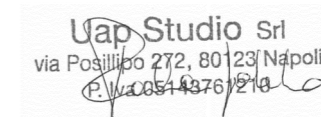

**Infrastrutture e mobilità**

In.Co.Se.T. s.r.l.

Via E. Di Marino, 11 | 84013 | Cava de' Tirreni (SA) | tel. 0898420196 | fax 0898420197 | info@incoset .it | www.incoset.it

**Paesaggio e agronomia**

Progetto Verde coop.r.l

Via Solitaria, 39 | 80132 | Napoli | tel. 081 7642169 | fax. 0812400598 | info@progettoverde.eu

**Infrastrutture idrauliche e sottoservizi**

Prof. Ing. Rudy Gargano

via A.Falcone, 260/B1 | 80127 | Napoli | tel. 081 578 5790 | gargano@unicas.it

**Geologia**

Dott. Roberto Landolfi

Via Marc'Antonio, 23 | 80125 | Napoli | tel/fax 0815935235 | geolan@libero.it

**Indagini strutturali e sulla consistenza del patrimonio architettonico**

Studio associato di ingegneria Russo&Verde

via S.D'acquisto, 5 | 81031 | Aversa (Ce) | tel.0815039283 | studioru@studioverde.com

**Fattibilità economica e costi**

Ing. Lucia Rossi

via Popilia, 21 | 84025 | Eboli (Sa) | tel. 08280620133 | ing.luciarossi@libero.it

**Aspetti giuridico amministrativi**

Avv. Marcello Fortunato

via Santi Martiri Salernitani, 31 | 84123 | Salerno | tel. 089250770 | fax0892574070 | marcello.fortunato@studiolegalefortunato.it

**QUADERNO ILLUSTRATIVO  
CON VISTE TRIDIMENSIONALI**

**ARCH EP.Q**

RIF. SETTORE

NUM. ELABORATO

SCALA: -

FORMATO: A3

COD. FILE: EP.Q

DATA: LUGLIO 2014

AGGIORN.: APRILE 2016





Vista diurna dall'alto





Vista notturna dall'alto



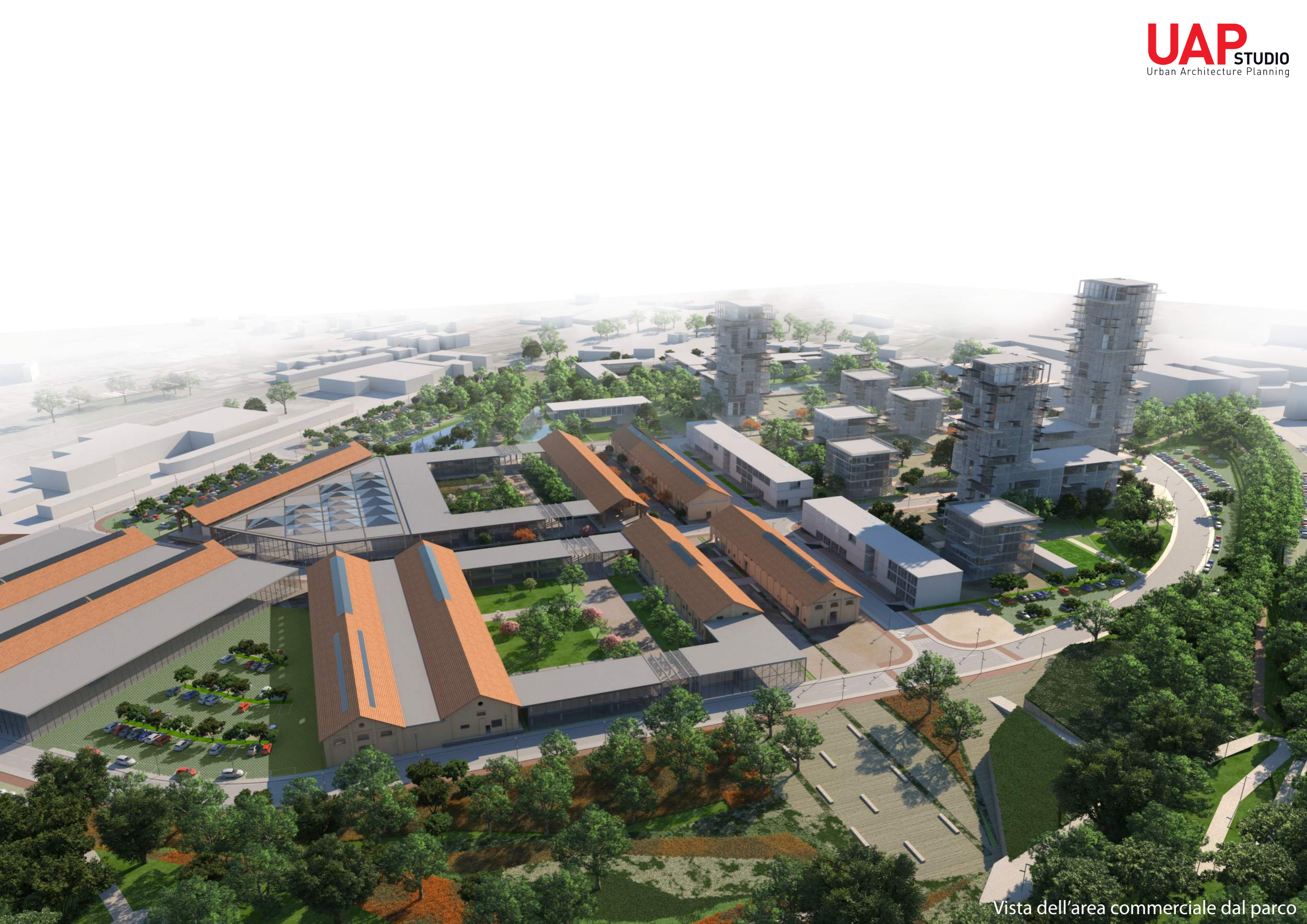

Vista dell'area commerciale dal parco





Vista dell'area produttiva e dell'asse commerciale





La piazza verso il parco





Il percorso naturalistico che attraversa il parco





Le corti commerciali





L'asse commerciale





I percorsi pedonali





I laghetti tra l'area commerciale e residenziale





I percorsi che attraversano l'area residenziale





Le piazze e gli specchi d'acqua tra gli edifici residenziali





Le piastre tra gli edifici residenziali





I percorsi che attraversano l'area residenziale