

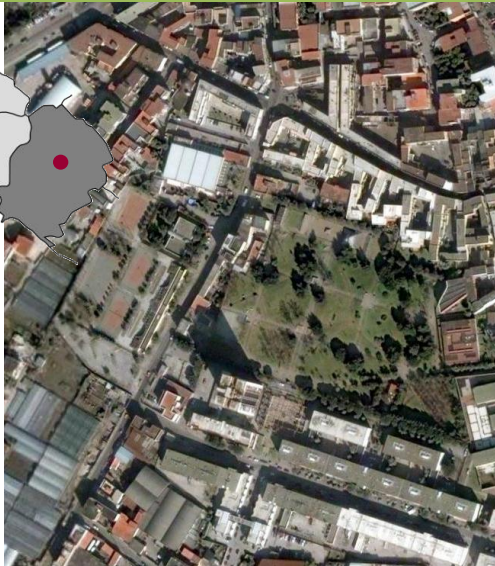

napoli parchi



Il parco si estende su una superficie di 22.000 mq. E' composto da ampie aiuole a prato di forma quadrata e da vialetti pavimentati in piastrelle di pietrisco e mattoni. Al suo interno è presente un'area per eventi caratterizzata da una struttura in ferro di forma piramidale e una pista per il pattinaggio.

municipalità 6



Parco De Simone
Via Ulisse Prota Giurleo - Ponticelli

Informazioni per i visitatori

orari

dalle 7.00 alle 19.00 dal 1 al 31 marzo; dalle 7.00 alle 20.30 dal 1 aprile al 30 giugno; dalle 07.00 alle 21.30 dal 1 luglio al 31 agosto; dalle 07.00 alle 20.00 dal 1 al 30 settembre; dalle 07.00 alle 19.00 dal 1 al 31 ottobre; dalle 07.00 alle 17.30 dal 1 novembre fino a fine febbraio. Chiuso il 1 maggio, lunedì in Albis e il 31 agosto

mezzi di trasporto

da piazza Garibaldi autobus di linea 192 fermata via Argine altezza via Napoli, proseguire a piedi (200 m) in via Napoli, quindi a destra verso via Prota Giurleo

ingressi

via Ulisse Prota Giurleo (ingresso principale); 2 dalla scuola elementare e 2 laterali (CHIUSI)

attrezzature

aree di sosta, area giochi per bambini, pista di pattinaggio

gestione

municipalità 6

32 parco de simone

