

- STRALCIO DELLA CARTA DELLA ZONIZZAZIONE URBANISTICA** scala 1:5000
- Aree oggetto del PUA
- Centri urbani, zone di completamento e di espansione (come delimitate da PRG)
 - Aree urbanizzate in comuni sprovvisti di PRG e di PDF
 - Zone industriali, artigianali e commerciali esistenti e di progetto (come delimitate da PRG)
 - Zone di attrezzature esistenti e di progetto (come delimitate da PRG)
 - Siti archeologici esistenti e di progetto (come delimitate da PRG)
 - Nuclei ad edificazione diffusa non previsti nel PRG (Fonte: aggiornamento da ortofotocarta '98)
 - Zona militare
 - Cimiteri ed aree di rispetto cimiteriale (come delimitate da PRG)
 - Zone agricole
 - Lago
 - Verde urbano, parchi urbani e fasce di rispetto
 - Zone incolte
 - Area non oggetto di studio
 - Limite comunale
 - Limite di Bacino

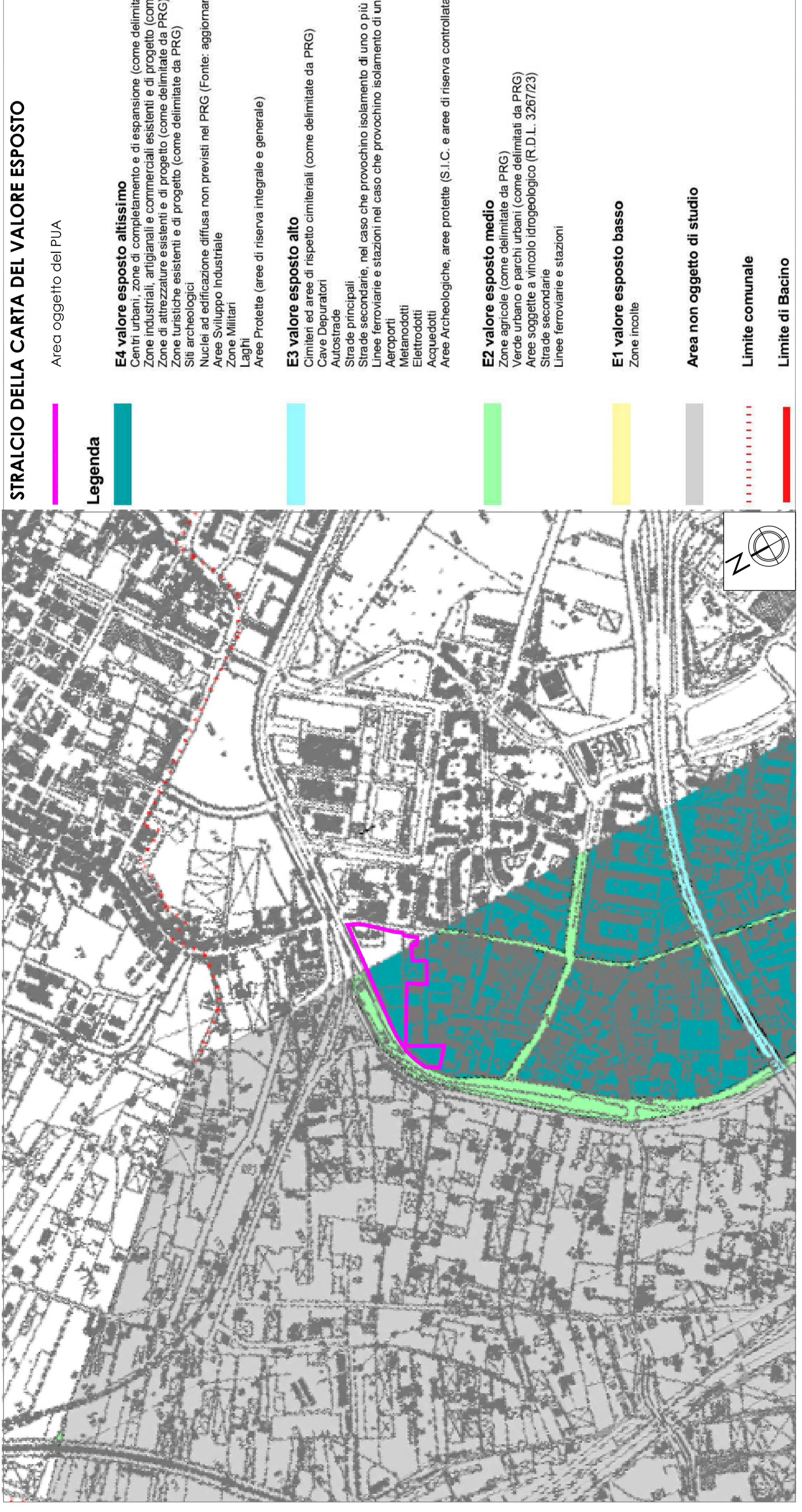

- STRALCIO DELLA CARTA DEL VALORE ESPOSTO** scala 1:5000
- Aree oggetto del PUA
- Legenda**
- E4 valore esposto altissimo
 - Centri urbani, zone di completamento e di espansione (come delimitate da PRG)
 - Zone industriali, artigianali e commerciali esistenti e di progetto (come delimitate da PRG)
 - Zone di attrezzature esistenti e di progetto (come delimitate da PRG)
 - Siti archeologici esistenti e di progetto (come delimitate da PRG)
 - Nuclei ad edificazione diffusa non previsti nel PRG (Fonte: aggiornamento da ortofotocarta '98)
 - Zone Militari
 - Aree Protette (aree di riserva integrale e generale)
 - E3 valore esposto alto
 - Cimiteri ed aree di rispetto cimiteriali (come delimitate da PRG)
 - Autosstrade
 - Strade principali
 - Strade secondarie, nel caso che provochino isolamento di uno o più centri urbani
 - Linee ferroviarie e stazioni nel caso che provochino isolamento di uno o più centri urbani
 - Aerporti
 - Melanodotti
 - Elettrodotti
 - Acquedotti
 - Aree Archeologiche, aree protette (S.I.C. e aree di riserva controllata)
 - E2 valore esposto medio
 - Zone agricole (come delimitate da PRG)
 - Verde urbano e parchi urbani (come delimitati da PRG)
 - Aree soggette a vincolo idrogeologico (R.D.L. 3287/23)
 - Strade secondarie
 - Linee ferroviarie e stazioni
 - E1 valore esposto basso
 - Zone incolte
 - Area non oggetto di studio
 - Limite comunale
 - Limite di Bacino

COMUNE DI NAPOLI
MUNICIPALITA' 6
S. GIOVANNI A TUDUCCO

PIANO PARTICOLAREGGIATO DI INIZIATIVA PRIVATA
di esec. definita, art. 24, comma 2, lett. a) della Legge regionale Comparsa n° 14/2004
LOTTO IN VIA MADONNELLE - PONTICELLI

Proponente:
ABATE COSTRUZIONI e AMBIENTE s.p.a.
Via Focoso, Centro Direzionale TE ES 3/IC
P.O. BOX 10000, 80133 NAPOLI
Tel. +39 081 7780779 Fax +39 081 2202917
e-mail: abatecostruzioni@pec.it N. REA 910785

ABATE COSTRUZIONI e AMBIENTE s.p.a.
Via Focoso, Centro Direzionale TE ES 3/IC
P.O. BOX 10000, 80133 NAPOLI
Tel. +39 081 7780779 Fax +39 081 2202917
e-mail: abatecostruzioni@pec.it N. REA 910785

PROPOSTA DEFINITIVA DI PIANO
ELABORATI DI ANALISI

Stralci delle tavole della carta del valore esposto, della carta delle infrastrutture, della carta della zonizzazione urbanistica e della carta dell'uso del suolo

NO. FILE	AVV. SOPR.	SCALA
		5000
DATA	REVISIONE	ESECUZIONE
2	1/2016	Revisato, Verificato, Approvato

Progetto:
CORC s.p.a.
80138 Napoli
Tel. +39 081 5780779 Fax +39 081 2202917
DIRETTORE TECNICO: Arch. Michele Quilera

Collaboratori:
Arch. Maria Monti
Arch. Ruben W. Amaral
Consulente Legale:
Giov. Maria Luisa Di Angelo

Michele Quilera
Architetto
N. REA 910785

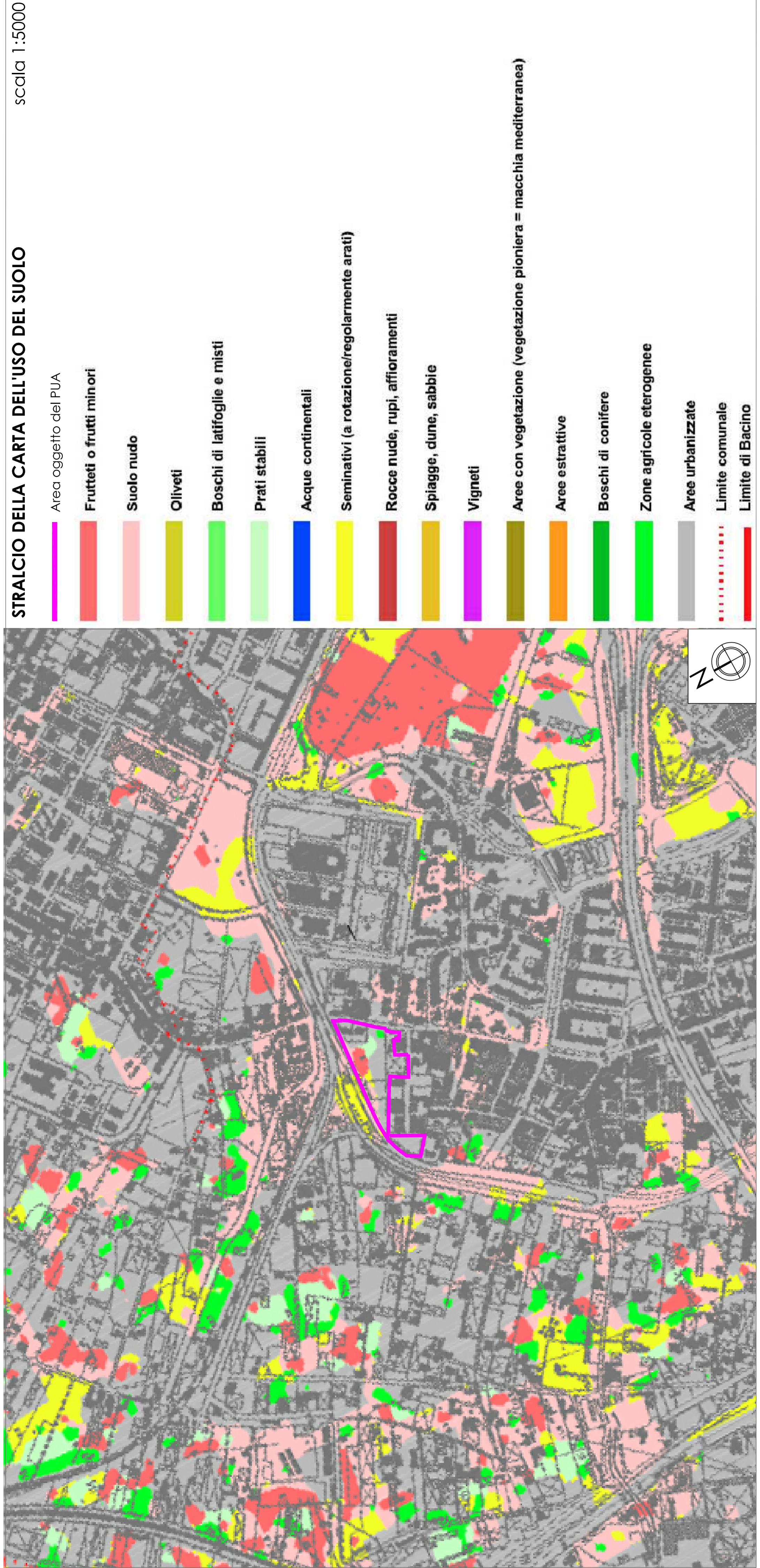

- STRALCIO DELLA CARTA DELL'USO DEL SUOLO** scala 1:5000
- Aree oggetto del PUA
- Frutteti o frutti minori
 - Suolo nudo
 - Oliveti
 - Boschi di latifoglie e misti
 - Prati stabili
 - Acque continentali
 - Seminativi (e rotazione/regolarmente arati)
 - Rocce nude, rupi, affioramenti
 - Spiagge, dune, sabbie
 - Vigneti
 - Aree con vegetazione (vegetazione pioniera = macchia mediterranea)
 - Aree estrattive
 - Boschi di conifere
 - Zone agricole eterogenee
 - Aree urbanizzate
 - Limite comunale
 - Limite di Bacino

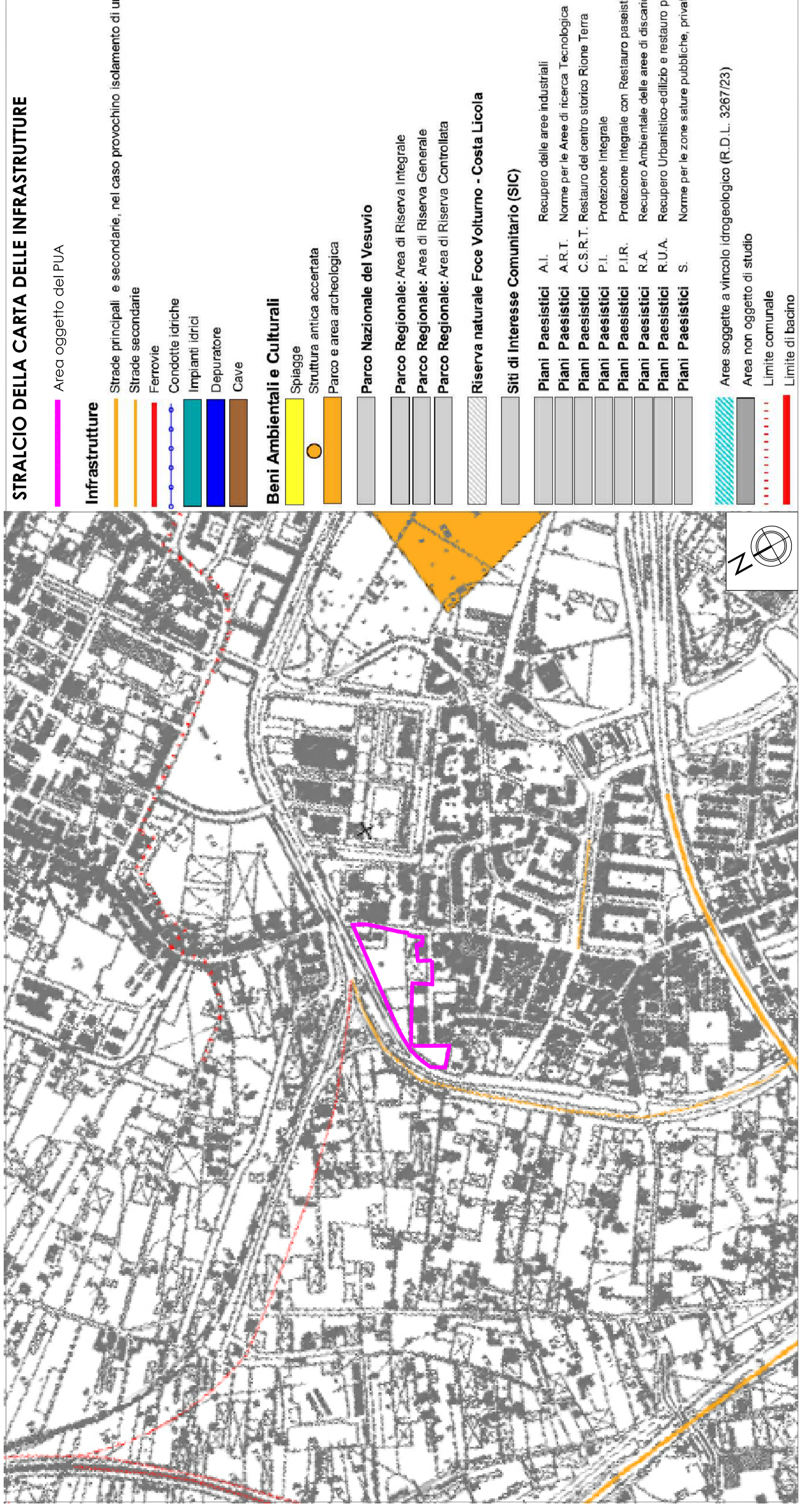

- STRALCIO DELLA CARTA DELLE INFRASTRUTTURE** scala 1:5000
- Aree oggetto del PUA
- Infrastrutture**
- Strade principali e secondarie, nel caso provochino isolamento di uno o più centri urbani
 - Strade secondarie
 - Ferrovie
 - Condotte idriche
 - Impianti idrici
 - Depuratore
 - Cave
- Beni Ambientali e Culturali**
- Spiagge
 - Struttura antica accerata
 - Parco e area archeologica
 - Parco Nazionale del Vesuvio
 - Parco Regionale: Area di Riserva Integrata
 - Parco Regionale: Area di Riserva Generale
 - Parco Regionale: Area di Riserva Controllata
 - Riserva naturale Foco Volturmo - Costa Licola
 - Siti di Interesse Comunitario (SIC)
 - Piani Paesistici A.I. Recupero delle aree industriali
 - Piani Paesistici A.R.T. Norme per le Aree di ricerca Tecnologica
 - Piani Paesistici C.S.R.T. Restauro del centro storico Rione Terra
 - Piani Paesistici P.I. Protezione Integrata
 - Piani Paesistici P.I.R. Protezione integrale con Restauro paesistico ambientale
 - Piani Paesistici R.A. Recupero Ambientale delle aree di distanza
 - Piani Paesistici R.U.A. Recupero Urbanistico-edilizio e restauro paesistico Ambientale
 - Piani Paesistici S. Norme per le zone saturate pubbliche, private e interne
 - Aree soggette a vincolo (idrogeologico (R.D.L. 3287/23)
 - Area non oggetto di studio
 - Limite comunale
 - Limite di bacino

COMUNE DI NAPOLI
MUNICIPALITA' 6
S. GIOVANNI A TUDUCCO

PIANO PARTICOLAREGGIATO DI INIZIATIVA PRIVATA
di esec. definita, art. 24, comma 2, lett. a) della Legge regionale Comparsa n° 14/2004
LOTTO IN VIA MADONNELLE - PONTICELLI

Proponente:
ABATE COSTRUZIONI e AMBIENTE s.p.a.
Via Focoso, Centro Direzionale TE ES 3/IC
P.O. BOX 10000, 80133 NAPOLI
Tel. +39 081 7780779 Fax +39 081 2202917
e-mail: abatecostruzioni@pec.it N. REA 910785

ABATE COSTRUZIONI e AMBIENTE s.p.a.
Via Focoso, Centro Direzionale TE ES 3/IC
P.O. BOX 10000, 80133 NAPOLI
Tel. +39 081 7780779 Fax +39 081 2202917
e-mail: abatecostruzioni@pec.it N. REA 910785

PROPOSTA DEFINITIVA DI PIANO
ELABORATI DI ANALISI

Stralci delle tavole della carta del valore esposto, della carta delle infrastrutture, della carta della zonizzazione urbanistica e della carta dell'uso del suolo

NO. FILE	AVV. SOPR.	SCALA
		5000
DATA	REVISIONE	ESECUZIONE
2	1/2016	Revisato, Verificato, Approvato

Progetto:
CORC s.p.a.
80138 Napoli
Tel. +39 081 5780779 Fax +39 081 2202917
DIRETTORE TECNICO: Arch. Michele Quilera

Collaboratori:
Arch. Maria Monti
Arch. Ruben W. Amaral
Consulente Legale:
Giov. Maria Luisa Di Angelo

Michele Quilera
Architetto
N. REA 910785