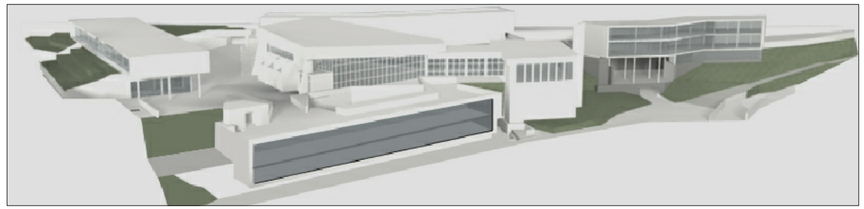

Comune di Napoli

Piano Particolareggiato Esecutivo di iniziativa privata
Cittadella dei servizi in via Leonardo Bianchi
zona B, sottozona Bb della Variante al PRG

committente

Centro Formazione Maestranze Edili di Napoli e Provincia

tavola n.	PU11/c
scala	1:1000
oggetto	planimetria su mappa catastale
tipo elaborato	Piano Urbanistico Attuativo

commessa	comparto	fase	documento	rev.
055	UR	PU	011	c

rev.	data	redatto	verificato	approvato	oggetto revisione
c	01/10	aurino	discepolo	**discepolo**	**terza emissione**
b	04/08	aurino	discepolo	**discepolo**	**seconda emissione**
a	07/07	aurino	discepolo	discepolo	prima emissione

coordinamento, progettazione architettonica e paesaggistica
archh. Bruno Discepolo e Alessandra Fasanaro
Od'a - Officina d'architettura srl

responsabile di progetto:
arch. Giovanni Aurino

design team:
arch. Fabrizia Costa Cimino
arch. Alessia Cuomo

geotecnica
prof. ing. Carlo Viggiani

progettazione strutturale
ing. Filippo Cavuoto e
ing. Franco Schioppa

geologia
dott. Gaetano Ciccarelli

verifica impatto acustico
arch. Stefania Caiazzo

progettazione impianti
ing. Nicola Salzano de Luna
Servizi Integrati srl

rilievi e perizie estimative
arch. Carlo Pennino

od'a officina d'architettura
47, via dei mille
80121 napoli
tel + 39 081 661430
fax + 39 081 7612710
info@oda.na.it
www.oda.na.it
p. iva 07757610634
cciaa 656217

© Od'a Officina d'architettura Srl

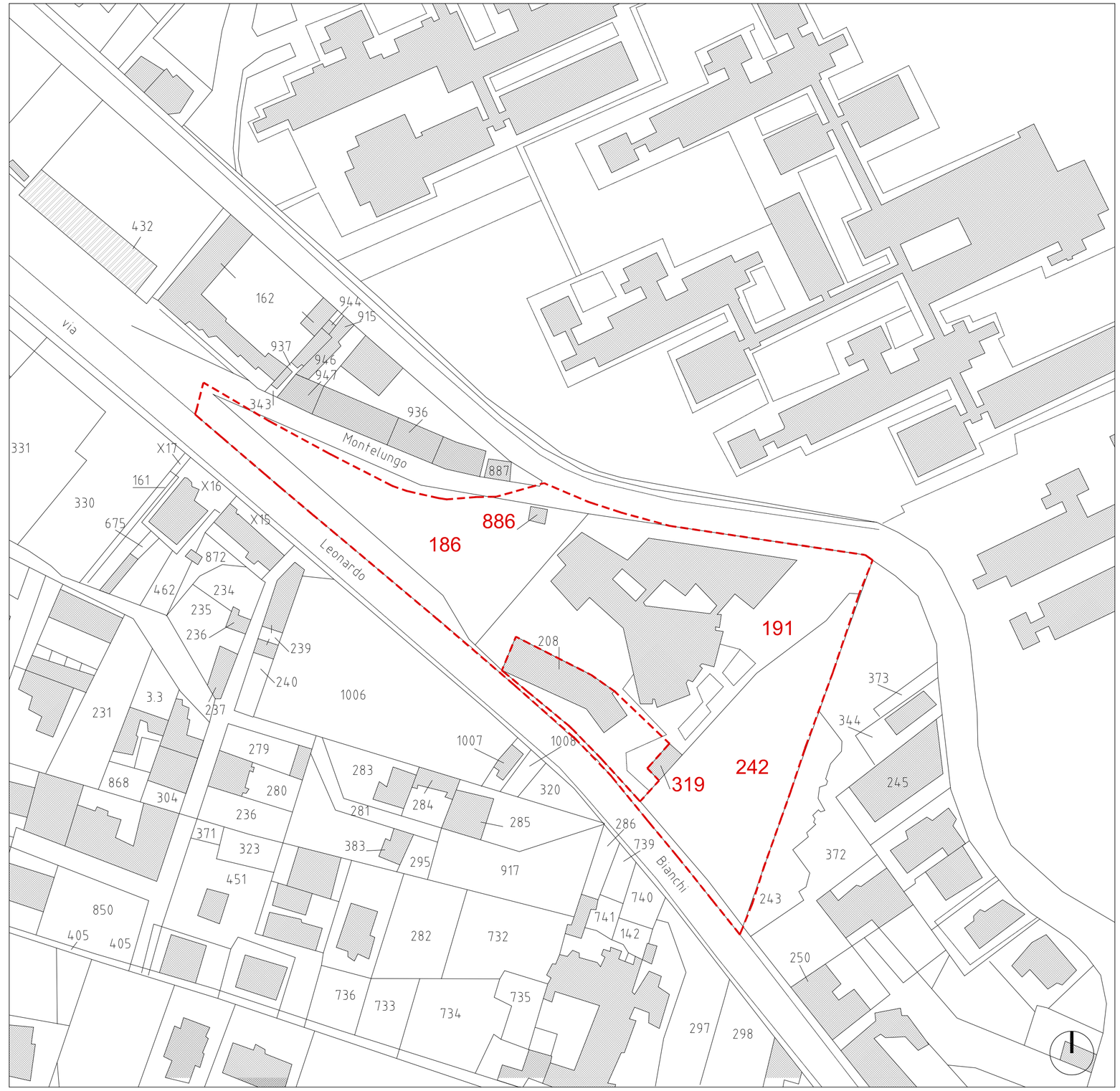

- - - - - perimetrazione area d'intervento PUA

186,...242 particelle interne all'area d'intervento di proprieta' privata