

Elenco elaborati:

- AQA Quadro d'assieme
- Teatro romano - Complesso di S. Paolo Maggiore
- AE Stato Attuale
- AI Interventi
- AF Stato Finale
- PV Percorsi di visita
- IE Impianto Illuminazione
- II Impianto Idrico-sanitario e fognature
- ST Interventi Strutturali

LEGENDA

- strutture teatro antico in sezione
- strutture teatro antico in prospetto orizzontale e verticale
- arco di Via Anticaglia in sezione e prospetto
- gradonate cavea
- strutture teatro antico ipotizzate
- ipotesi ricostruttiva teatro
- strutture dell'ipscenio
- strutture preesistenti al teatro
- strutture rilevate a quota 41.50.
- presunta area del podio
- murature romane ricostruite/integrate
- aree interrare in sezione e prospetto
- murature moderne comprese nel progetto
- ambiti non compresi nel progetto
- strade e cortili
- scale e passaggi ai livelli moderni contemporanei in acciaio
- ripristino scale e passaggi ai livelli antichi in acciaio corten
- Nuovi gradini sovrapposti alla gradonata
- nuovi infissi
- quote s.l.m.
- n. ambienti riferimenti MAF scavo 2003-2011
- perimetrazione area complessiva di intervento
- perimetrazione Cortile dei Teatini
- ambiti del Complesso dei Teatini
- aree oggetto di indagini
- area di collegamento a quota 56 mt s.l.m.

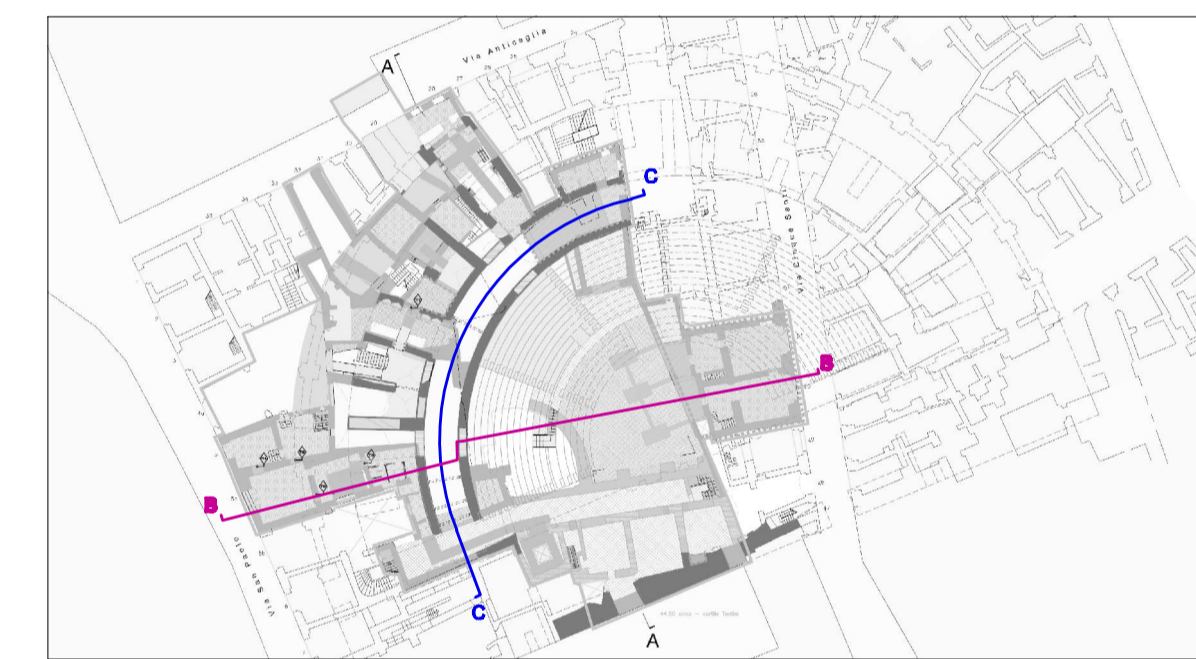

COMUNE DI NAPOLI
 DIREZIONE CENTRALE PIANIFICAZIONE E GESTIONE DEL TERRITORIO - SITO UNESCO
 SERVIZIO PROGRAMMA UNESCO E VALORIZZAZIONE DELLA CITTÀ STORICA

Programma Operativo Regionale FESR Campania 2007-2013
 Asse 6 Sviluppo urbano e qualità della vita
 Obiettivo operativo 6.2 - Napoli e area metropolitana
 Grande Progetto Centro storico di Napoli valorizzazione del sito UNESCO

Teatro Antico Neapolis

PROGETTO DEFINITIVO

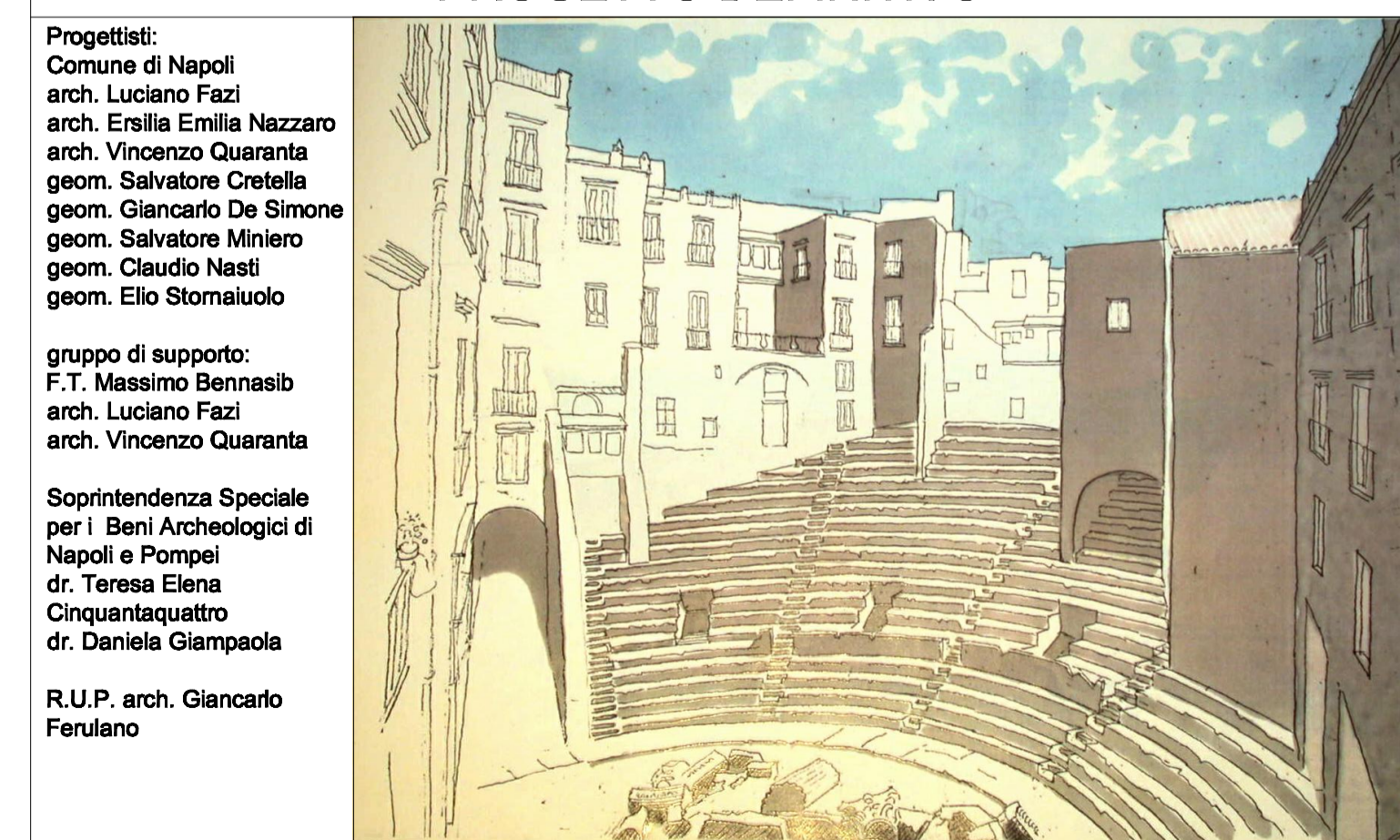

Progettati:
 Comune di Napoli
 arch. Luciano Fazi
 arch. Enella Emilia Nazario
 arch. Vincenzo Quaranta
 geom. Salvatore Crestale
 geom. Giancarlo De Simone
 geom. Salvatore Miniero
 geom. Claudio Nesi
 geom. Elio Stomaluolo

gruppo di supporto:
 F.T. Massimo Bernasib
 arch. Luciano Fazi
 arch. Vincenzo Quaranta

Soprintendenza Speciale per i Beni Archeologici di Napoli e Pompei
 dr. Teresa Elena Cinquantequattro
 dr. Daniela Giampaola

R.U.P. arch. Giancarlo Ferulano

SEZIONE BB , CC

TAV. AF.05 DICEMBRE 2013 SCALA 1:100

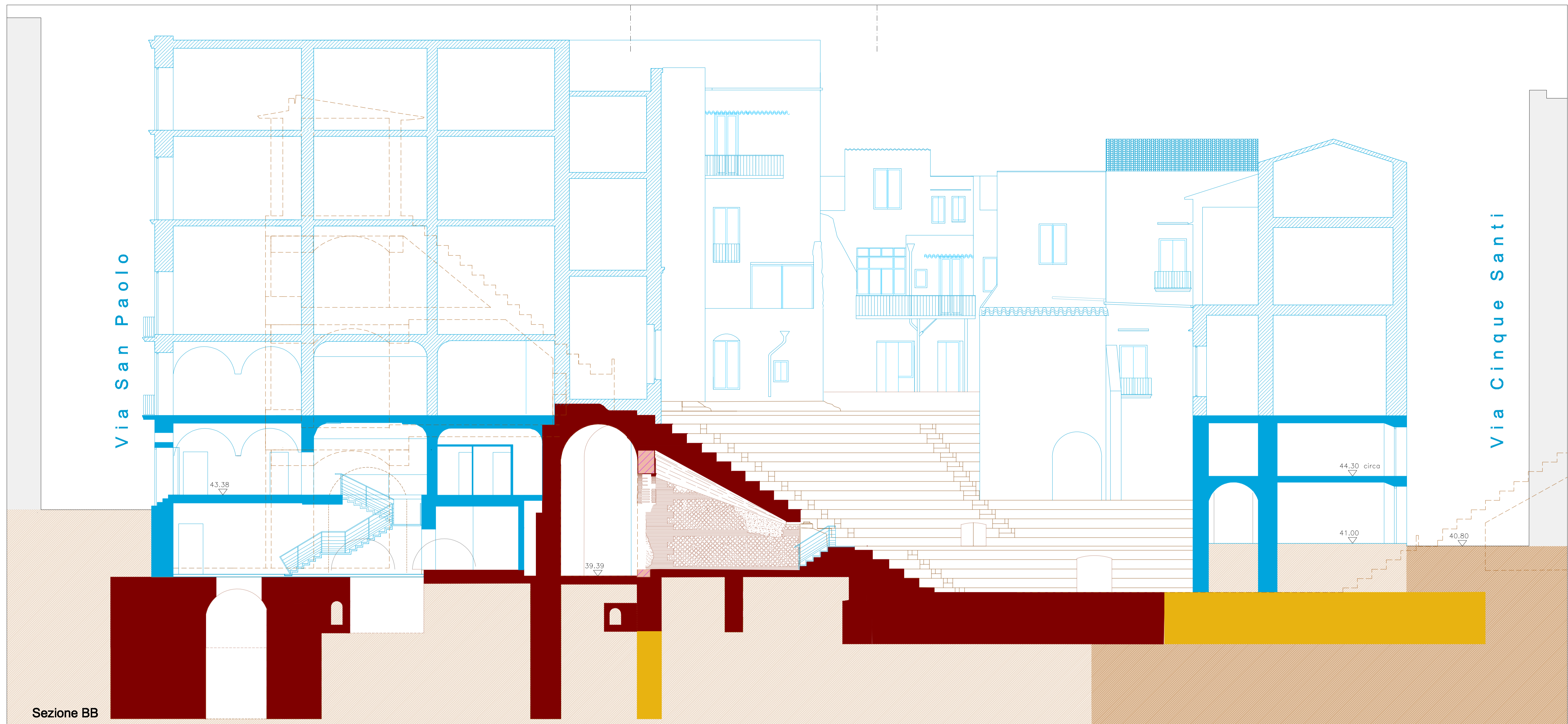

Sezione BB

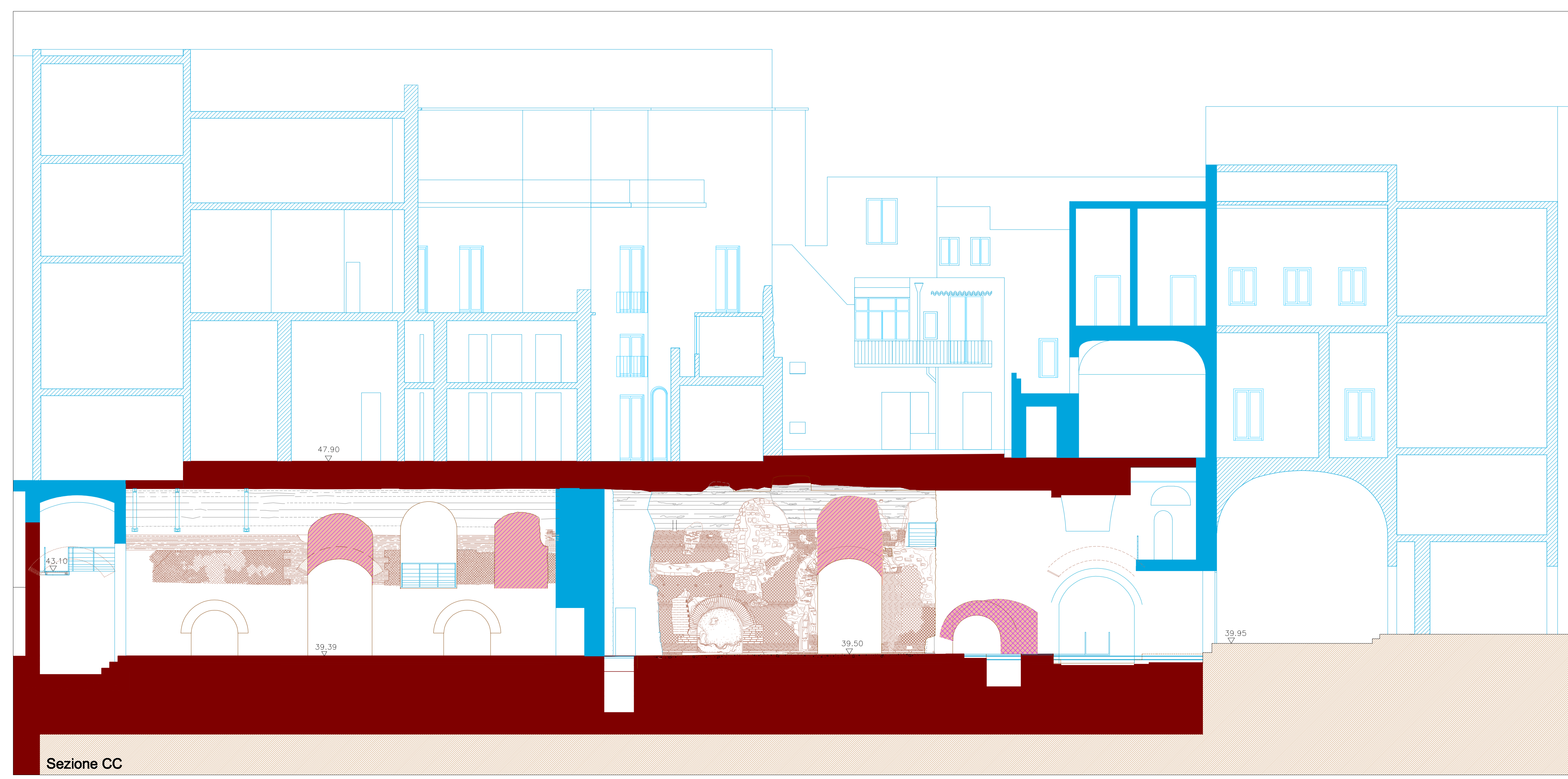

Sezione CC