



**COMUNE DI NAPOLI**  
MUNICIPALITA' 6  
PONTICELLI - BARRA - S. GIOVANNI A TEDIUCCIO

**PIANO PARTICOLAREGGIATO**  
**DI INIZIATIVA PRIVATA**  
ai sensi dell'art. 26, comma 2, lettera a)  
della Legge regionale Campania n° 16/2004  
**LOTTO IN VIA MADONNELLE - PONTICELLI**

Proponente:



**ABBATE COSTRUZIONI e AMBIENTE SpA**  
Via Portico Centro Direzionale Is E3 snc  
Palazzo Avalon  
80143 Napoli  
e-mail: abbatcostruzioni@pec.it

**ABBATE COSTRUZIONI e AMBIENTE s.r.l.**  
Via Portico Is E3 snc 80143 NAPOLI  
Cod. Fisc. 07799404276  
N. REA. 910768

**Progetto:**  
COPEC  
Costruzione opere edili s.r.l.



**COPEC s.r.l.**  
Via Tito di Cambrino, 4  
80128 Napoli  
e-mail: copec.cambrino@gmail.com  
Tel: +39 0815780779 Fax: +39 0812209217  
Direttore Tecnico: Arch. MICHELA GERVOLISE

**Stralci delle tavole dei vincoli geomorfologico,  
paesaggistico e delle aree di interesse  
archeologico**

Collaboratori:  
arch. Maria Monti  
arch. Ruben D'Alessandro

Consulente Legale:  
avv. Maria Laura D'Angelo



**PROPOSTA DEFINITIVA DI PIANO**

ELABORATI DI ANALISI

**LEGENDA**

	Perimetro della variante della zona occidentale
	Area a instabilità media e alta
	Area a instabilità bassa
	Area stabile

Area oggetto del P.U.A.

Stralcio della tavola del **Vincolo Geomorfologico** - scala 1:10.000

**LEGENDA**

	aree assoggettate ai vincoli della L.1497 del 29 giugno 1939
	aree assoggettate ai vincoli della L.431 del 8 agosto 1985

Area oggetto del P.U.A.

Stralcio della tavola del **Vincolo Paesaggistico** - scala 1:10.000

**LEGENDA**



aree di interesse archeologico

Area oggetto del P.U.A.

Stralcio della tavola del **Vincolo di aree di Interesse Archeologico** - scala 1:10.000

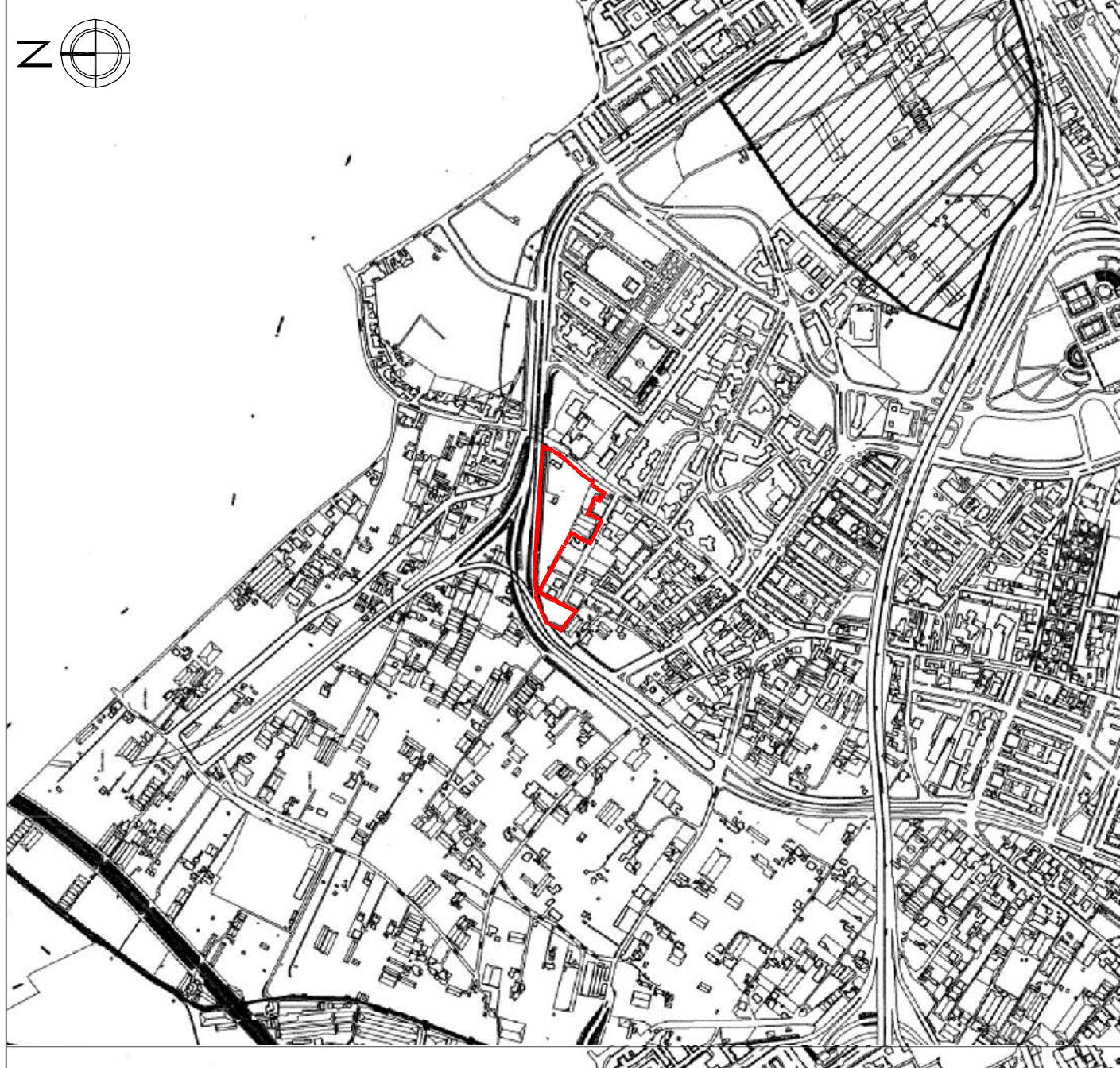
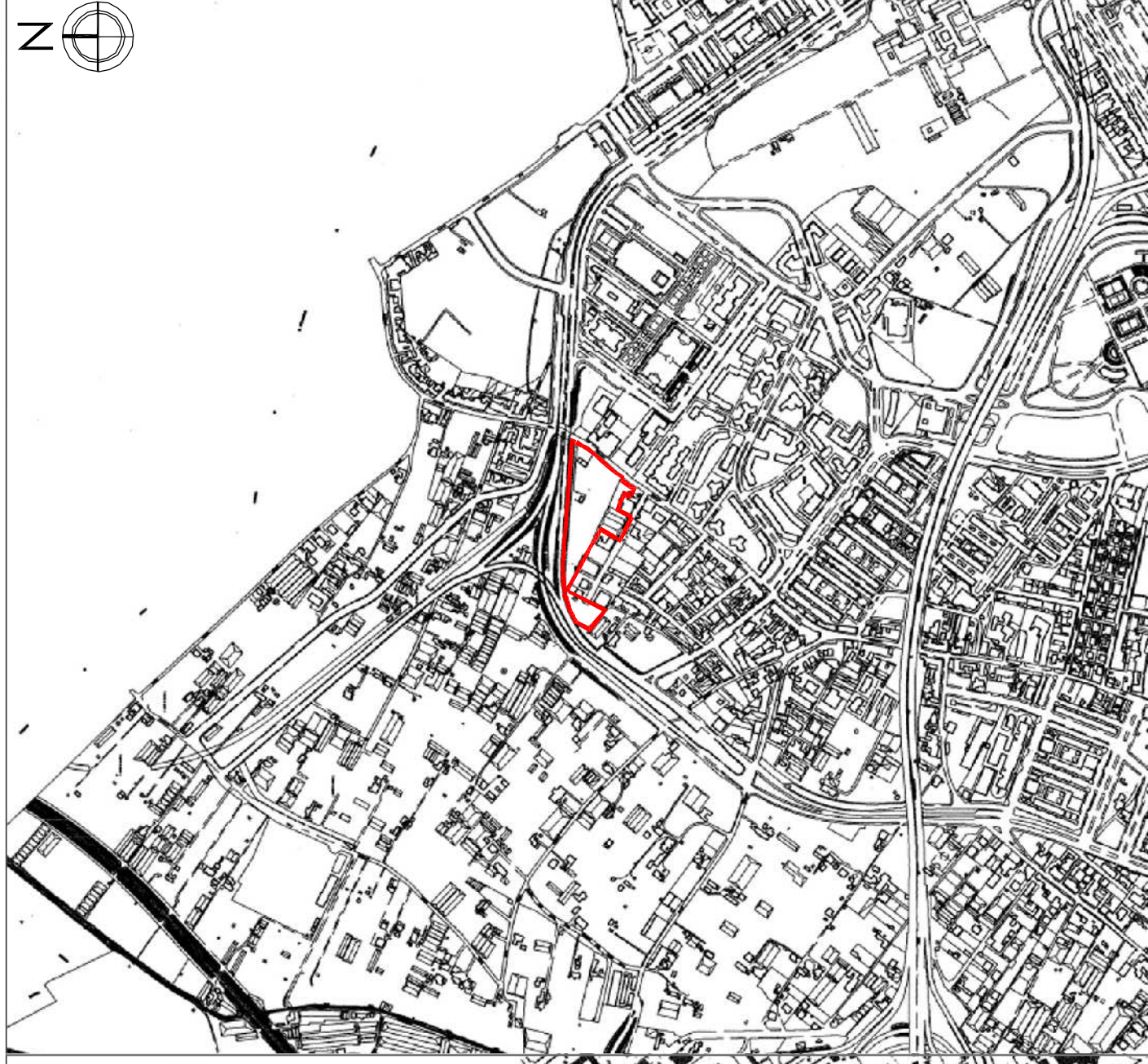
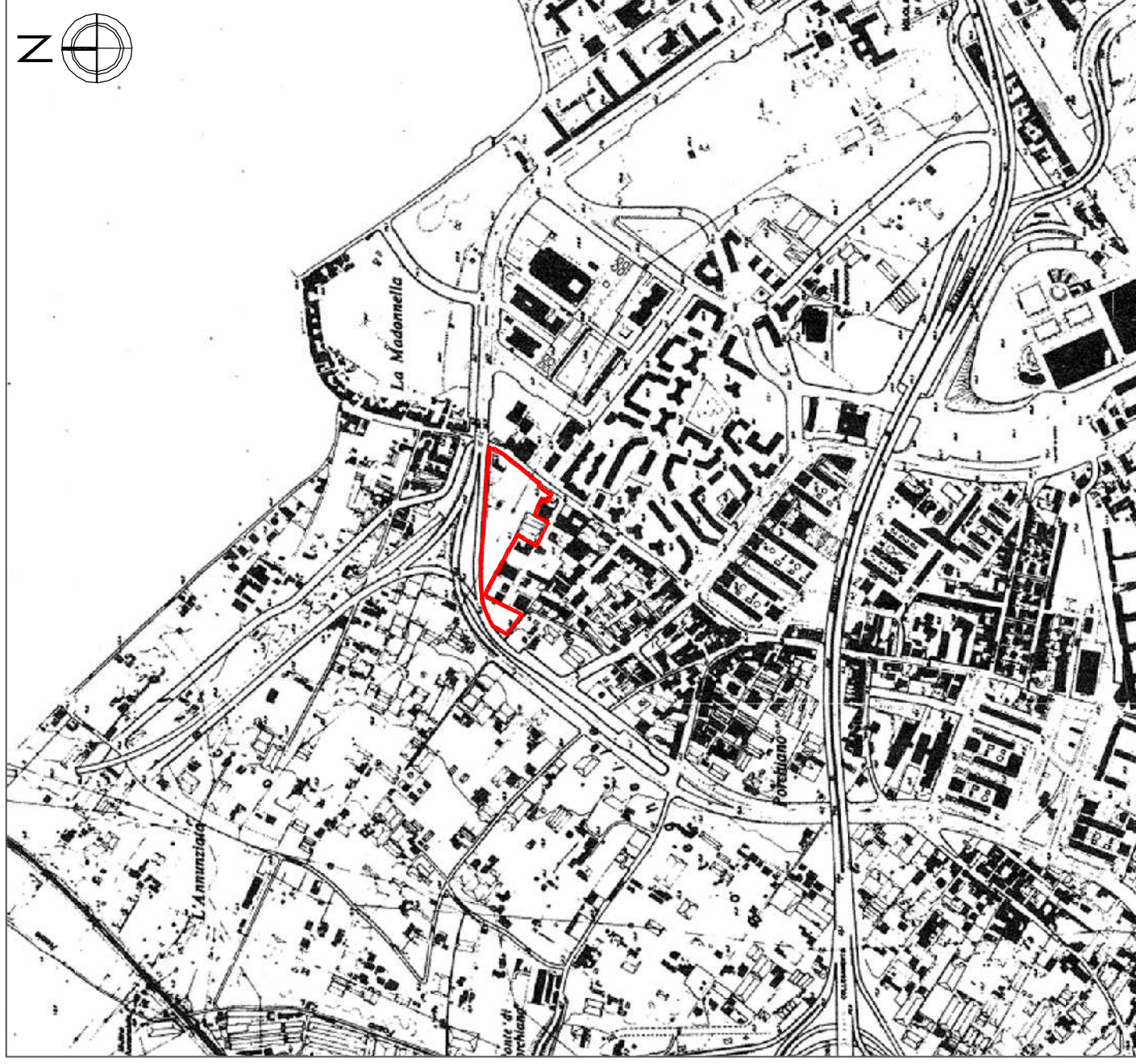

**A**

**06**