

MODULARIO
F. - Cat. S.T. - 400



MINISTERO DELLE FINANZE
DIREZIONE GENERALE DEL CATASTO E DEI SERVIZI TECNICI ERARIALI

100 5 10 Mod. A (Nuovo Catasto Edilizio Urbano)

Lire
30

NUOVO CATASTO EDILIZIO URBANO

(R. DECRETO-LEGGE 13 APRILE 1939, N. 632)

Planimetria dell'immobile situato nel Comune di Napoli Via Zuroli 5
Ditta SICE s.r.l. Società Incremento Costruzione Edilizia
Allegata alla dichiarazione presentata all'Ufficio Tecnico Erariale di Napoli
N° 0240130

ACCERTAMENTO GENERALE DELLA
PROPRIETA' IMMOBILIARE URBANA
(R. D. L. 13 Aprile 1939, n. 632)

COMUNE

di Napoli

Talloncino di riscontro
DELLA
SCHEDE NUMERO
G

N° 0240130

PAU
1/10
1/11

Stessa ditta

Via Zuroli

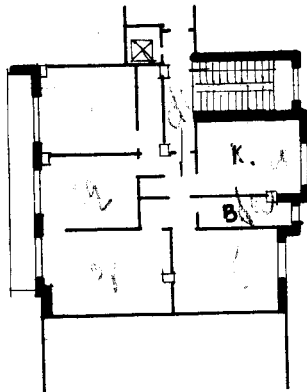

Cortile

Prop. Sice

P.5 int. 12
Scala A
h. mt. 3.30

ORIENTAMENTO



SCALA DI 1: 200

SPAZIO RISERVATO PER LE ANNOTAZIONI D'UFFICIO

DATA
PROT. N°

13/5/11

Compilata dal _____
(Titolo, nome e cognome del tecnico)

Iscritto all'Albo de _____
della Provincia di _____

DATA _____

Firma _____

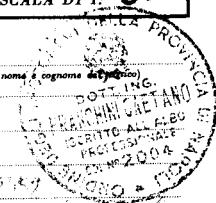

10 metri

Catasto dei Fabbricati - Situazione al 07/06/2016 - Comune di NAPOLI (F839) - < Sez. Urb.: PEN - Foglio: 1 - Particella: 40 - Subalterno: 11 >
VICOLETTO ZUROLI AL TRIBUNALI n. 6 piano: 5 interno: 9 scala: A;

Ultima planimetria in atti