

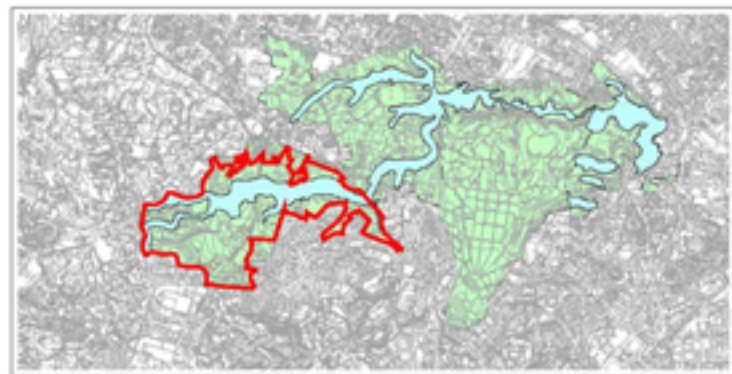

COMUNE DI NAPOLI

Dipartimento urbanistica
Pianificazione Esecutiva delle Componenti Strutturali
del Territorio e dell'Ambiente



Piano urbanistico attuativo ambito n. 35 - vallone San Rocco
Stralcio Colli Aminei

Il responsabile del progetto

Il dirigente

Inquadramento territoriale dell'ambito n. 35 - vallone San Rocco nei sistemi dei parchi e delle
aree agricole

TAV. 1

scala 1:30.000

- Perimetro ambito n. 35 - vallone San Rocco
 - Perimetro dell'area stralcio del Piano urbanistico attuativo
 - Sistema fluviale esteso al parco di Capodimonte
 - Riserva nazionale naturale degli Astroni
 - Parchi territoriali (sottozona Fa e nFa del Prg)
 - Agricolo nel centro storico (sottozona Ad)
 - Parco del Frullone
 - Parchi di nuovo impianto (sottozona Fc del Prg)
 - Componenti strutturanti la conformazione naturale del territorio (zone E del Prg)
 - Area tematica 1 del Pua di Bagnoli-Coroglio: parco, spiaggia e approdo
 - Ippodromo di Agnano
 - Parchi (Comune Napoli, Soprintendenza, Università)
1. Villa comunale
 2. Parco di Villa Pignatelli
 3. Villa Floridiana
 4. Orto botanico

