COMUNE DI NAPOLI

DIREZIONE CENTRALE PATRIMONIO

- Servizio Progettazione, Realizzazione, Manutenzione Patrimonio Comunale
- Servizio Politiche per la Casa

DIREZIONE CENTRALE PIANIFICAZIONE E GESTIONE DEL TERRITORIO - SITO UNESCO

- Servizio Edilizia Residenziale Pubblica

MANIFESTAZIONE DI INTERESSE PER LA PRESENTAZIONE DI CANDIDATURE FINALIZZATE ALL'AFFIDAMENTO DELLA CONCESSIONE IN USO DEI PIANI TERRA/PRIMO, SECONDO E TERZO, GIÀ EDIFICIO SCOLASTICO, E DEL PIANO TERZO, GIA' LUDOTECA, RELATIVI AL CENTRO POLIFUNZIONALE SITO IN VIA NUOVA DIETRO LA VIGNA 14B, QUARTIERE DI PISCINOLA-MARIANELLA E DEI SERVIZI CONNESSI ALLA GESTIONE

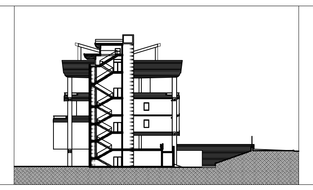

PIANO TERZO (ex ludoteca)

RILIEVO STATO DI FATTO / SUPERFICI

Elaborato:

Allegato I/d

Scala: **1:200**

Data: **Maggio 2016**

Gruppo di lavoro:

arch. Maurizio Conte (coordinamento)
dr.ssa Antonetta Calabria
ing. Giovanni Toscano
geom. Mario Mirabella
geom. Mario Sannino

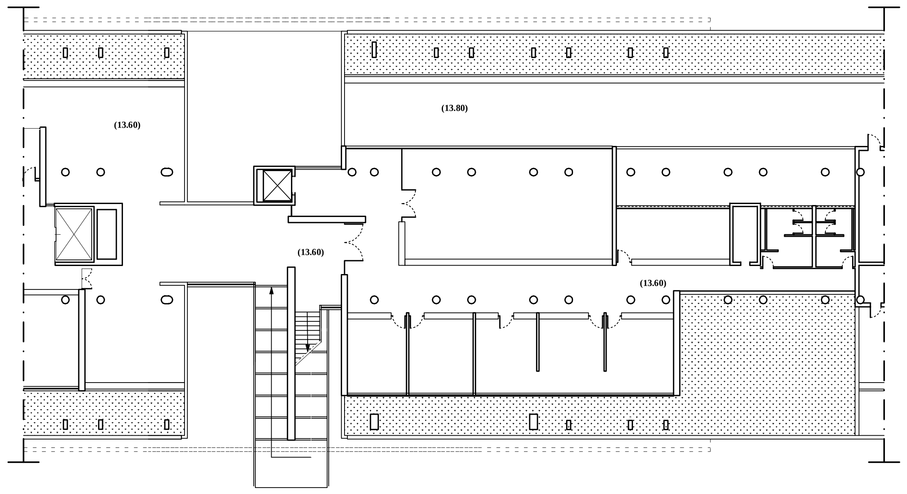

PIANTA PIANO TERZO - STATO DI FATTO

1m 2m 5m 10m

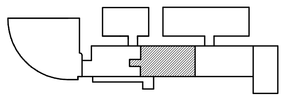

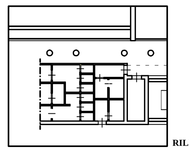

RILIEVO STATO DI FATTO

SUPERFICIE TOTALE NETTA INTERNA
SUPERFICIE TOTALE NETTA ESTERNA
SUPERFICIE TOTALE NETTA CONDOMINIALE

VISTA SATELLITARE DA GOOGLE

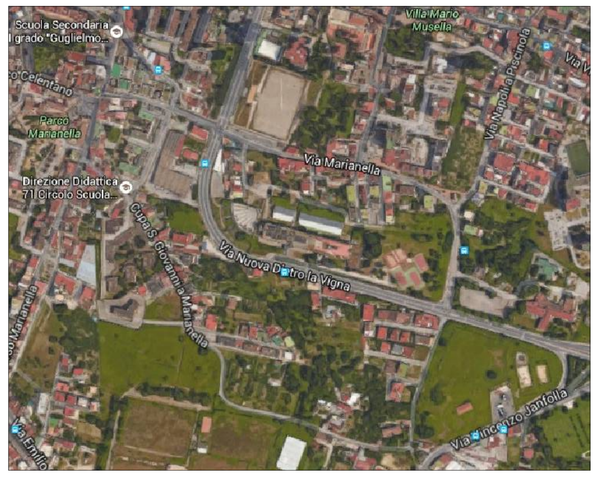
Scuola Secondaria di grado "Guglielmo"
Villa Maria Majello
Via Mariano Bonomo
Via Mariano Bonomo
Via Mariano Bonomo