



COMUNE DI NAPOLI

**Direzione Centrale**

*Pianificazione e Gestione del Territorio- Sito Unesco*

*Servizio Programma Unesco e Valorizzazione Città Storica*

## Monumento Armando Diaz



**Ubicazione:** via Caracciolo

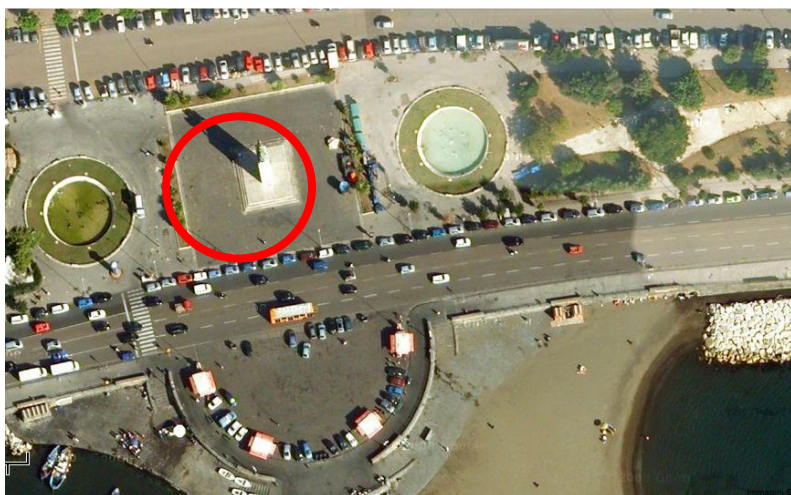

**Descrizione:** La proposta di erigere un monumento al duca della "vittoria" Armando Diaz fu avanzata nel 1928 dal commendatore Domenico Arena, ex funzionario dell'amministrazione finanziaria e padre di due ufficiali caduti nella grande guerra, per mezzo dell'associazione nazionale Famiglie dei caduti in guerra della quale faceva parte. La scelta del luogo dove collocare il monumento risultò complessa; in un primo momento si pensò alla piazza centrale del Rione Carità davanti all'ingresso del palazzo delle poste, la seconda ipotesi fu di sistemare il monumento in piazza Principe di Napoli, la terza nel parco di Posillipo che era uno dei luoghi che, grazie alle opere di valorizzazione volute dal regime, ben si adattava all'iniziativa. Infine la scelta ricadde su piazza Vittoria così come da volontà espressa della duchessa Diaz.

Individuato il sito dove erigere il monumento nel novembre del 1933 fu pubblicato il bando di concorso. L'opera fu inaugurata il 24 maggio 1936. Il monumento è costituito da una statua equestre in bronzo su un basamento in pietra. La scarsità di interventi di manutenzione e l'inevitabile esposizione agli agenti atmosferici, nonché la vicinanza al mare, hanno causato fenomeni di corrosione ed incrostazioni. La statua si erge su un alto basamento di marmo. La statua del Diaz misura circa 5 m di altezza. Il monumento nasce dalla necessità di far vedere la statua equestre quale punto di riferimento anche dal mare. E' presente uno stemma littorio di casa Savoia che accompagna l'epigrafe: "Al maresciallo Armando Diaz Duca della Vittoria la Patria Riconoscente 1939. XIII.E.F." Ai lati vi sono bassorilievi che sintetizzano momenti di guerra. E' inoltre riportato integralmente il testo del bollettino della Vittoria. Il progetto architettonico è del livornese Gino Cancellotti, mentre l'esecuzione della statua bronzea è del viterbese Francesco Nagni.



Inaugurazione della statua equestre di Armando Diaz.

ASNA, Prefettura di Napoli, Gabinetto II versamento, fs. 761, ctg V.5.35/1936, fasc. 5.



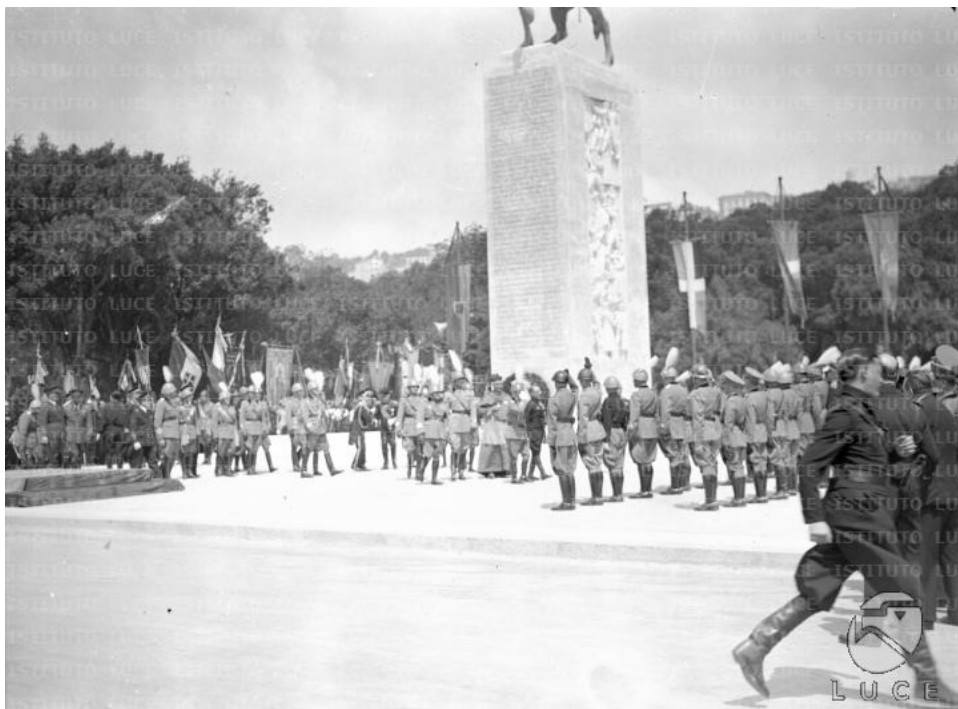

### Informazioni Tecniche

Dimensioni h stele: **≈9,75 m** h statua: **≈5,0 m** lunghezza : **4,50 m** larghezza : **2,50 m**

Materiali: **marmo, bronzo, lapidei (basamento)**

Stato di conservazione (pessimo, mediocre, discreto, buono): **mediocre**

Analisi degrado (riferimento classi "Lessico NorMaL 1/88"): **macchia, patina, patina biologica, incrostazione, alterazione cromatica, pitting, fratturazione, mancanza.**





**Tipologia dell'Intervento:** Pulitura superfici lapidee e marmoree. Restauro degli elementi marmorei. Eventuale integrazione e/o sostituzione delle parti mancanti, previa accurata indagine, da concordare con la Soprintendenza. Consolidamento strutturale. Verifica del piano fondale mediante saggi e conseguenti opere di consolidamento. Pulitura e consolidamento del basamento, integrazione e/o sostituzione del sistema di ancoraggio delle decorazioni. Protezione finale.

Per l'esecuzione di tutte le fasi di lavorazione dovrà realizzarsi un idoneo sistema di ponteggi, reso a norma e debitamente calcolato, dotato di idonei sistemi di sicurezza e di uno o più argani e/o paranchi per la movimentazione delle opere. L'allestimento di cantiere non dovrà interferire con la viabilità pedonale e carrabile della zona.

**Stima da quadro economico:** 146.000 euro **di cui per lavori:** 111.000 Euro

**Tempi per la progettazione:** 60gg

**Durata dei lavori:** 180 gg

**Categoria lavori: OS2 Classif. I**

**Attrattività della zona: Elevata.** L'area di intervento è il lungomare, zona pedonale di elevata attrattività turistica, da poco resa maggiormente fruibile mediante la creazione della Ztl. Inoltre il monumento è situato alle spalle del frequentatissimo parco pubblico della Villa Comunale.

**Tipologia di Pubblicità:** su recinzione di cantiere e/o su ponteggio

**Dimensioni di massima della recinzione di cantiere:**

Perimetro: 79 m

Altezza: 2m

**Dimensioni del ponteggio:**

Perimetro: 21 m

Altezza: 15m