

COMUNE DI NAPOLI

**PROGETTO DI ATTREZZATURA AD USO PUBBLICO
ADIBITA A PALESTRA, SPAZI COMUNI E VERDE ATTREZZATO
CON PARCHEGGIO INTERRATO NON PERTINENZIALE
PER N. 60 BOX AUTO**

ai sensi degli artt. 56 e 17 delle N.T.A della variante PRG
**SU AREA PRIVATA DESTINATA A SPAZI PUBBLICI
(AREA N.12) Foglio 13 Tav. 8 - Specificazioni
VIA SAN DOMENICO NAPOLI**

PROGETTO PRELIMINARE



OGGETTO

DOCUMENTAZIONE FOTOGRAFICA

ELABORATO

Df

IL RICHIEDENTE

**SICCI SUD srl
Dott. Massimo De Santo**

PROGETTAZIONE
ARCHITETTONICA

DOTT. ARCH. VINCENZO ALBANO

PROGETTAZIONE
STRUTTURALE

DOTT. ING. CARLO MAJORANO

DATA

AGGIORNAMENTI

SCALA

NOTE

22 NOVEMBRE 2010

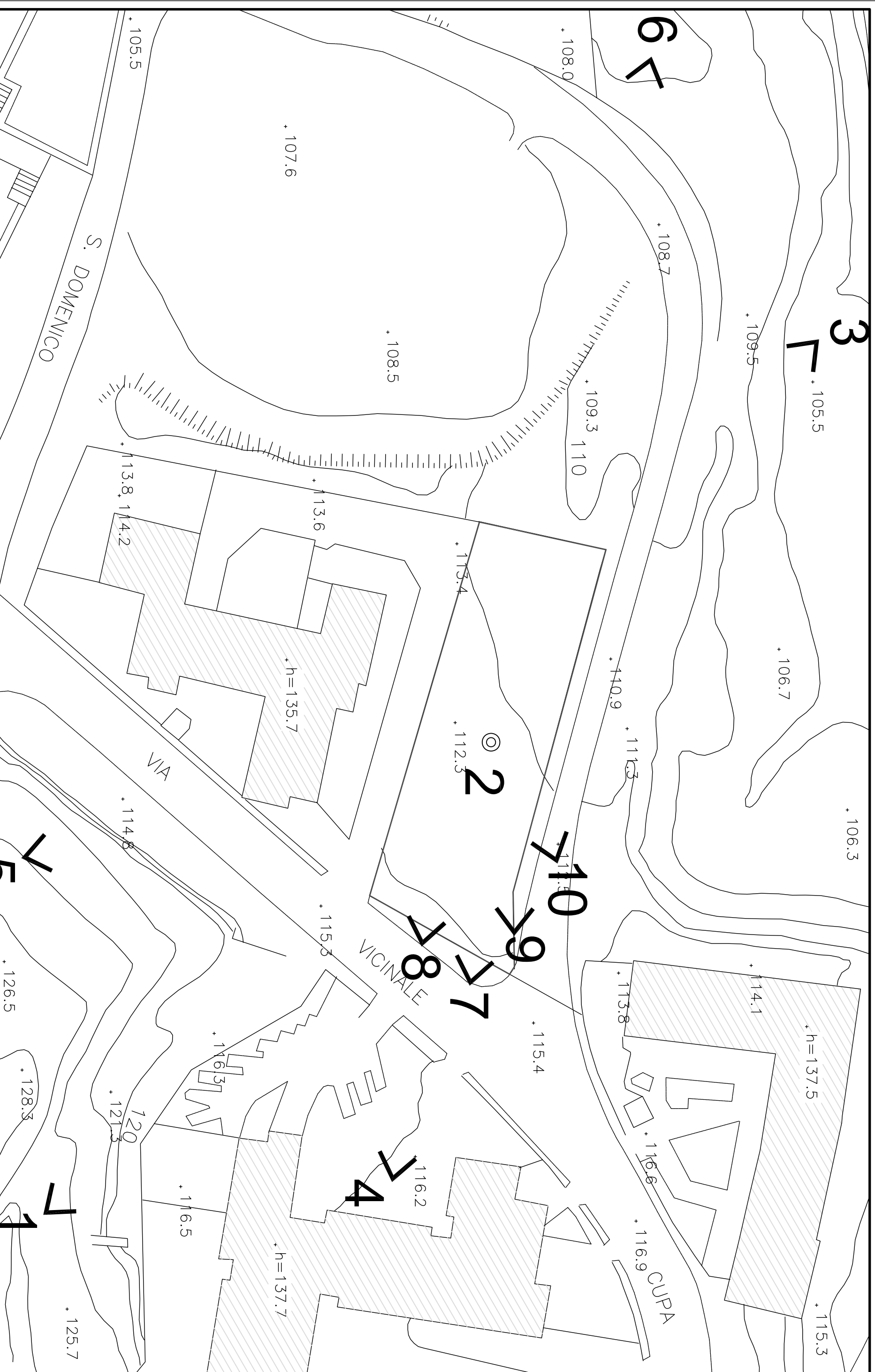

VIA SAN DOMENICO
PLANIMETRIA CON I PUNTI DI RIPRESA DELLE FOTO





FOTO N. 1

VISTA AEREA DEL LOTTO ALLA VIA SAN DOMENICO



FOTO N. 2

VISTA AEREA DEL LOTTO ALLA VIA SAN DOMENICO

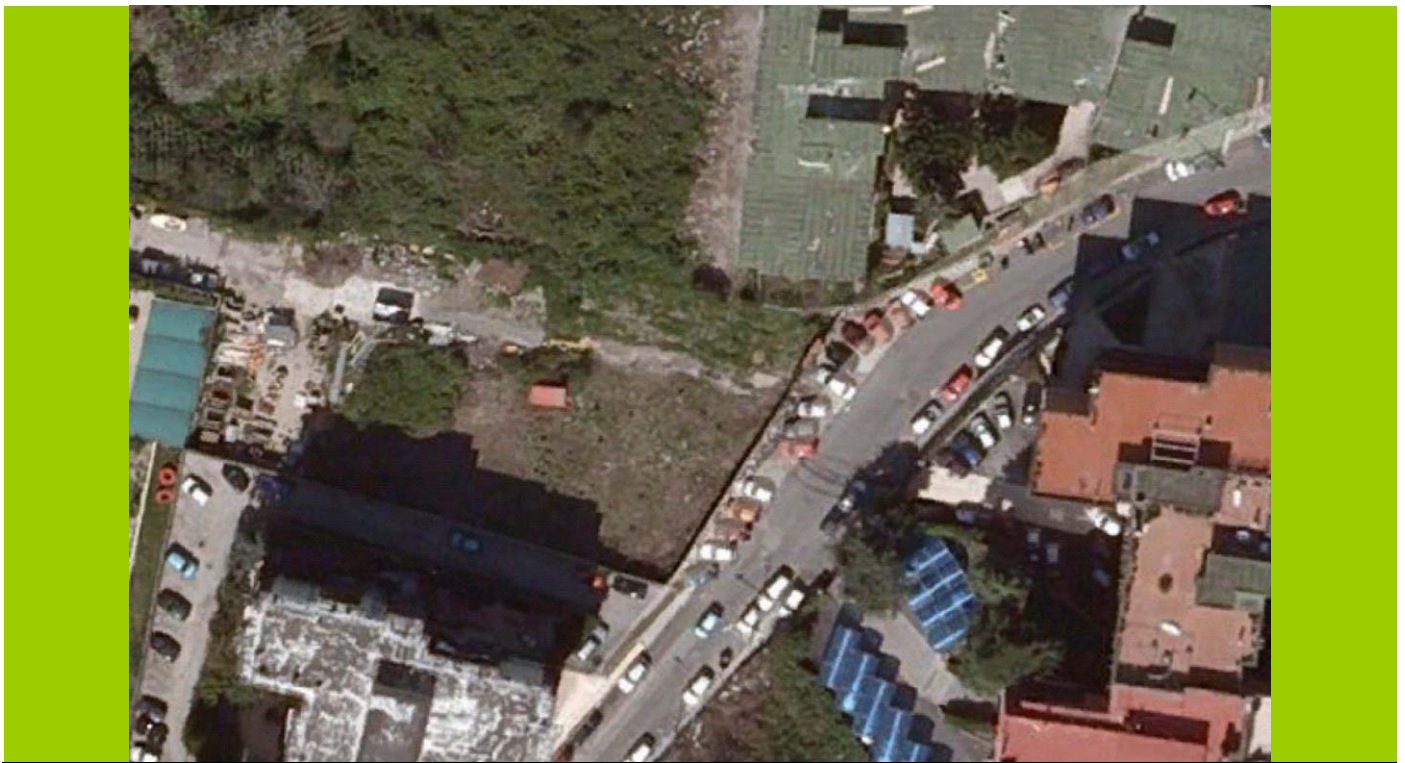

FOTO N.3

VISTA AEREA DA NORD

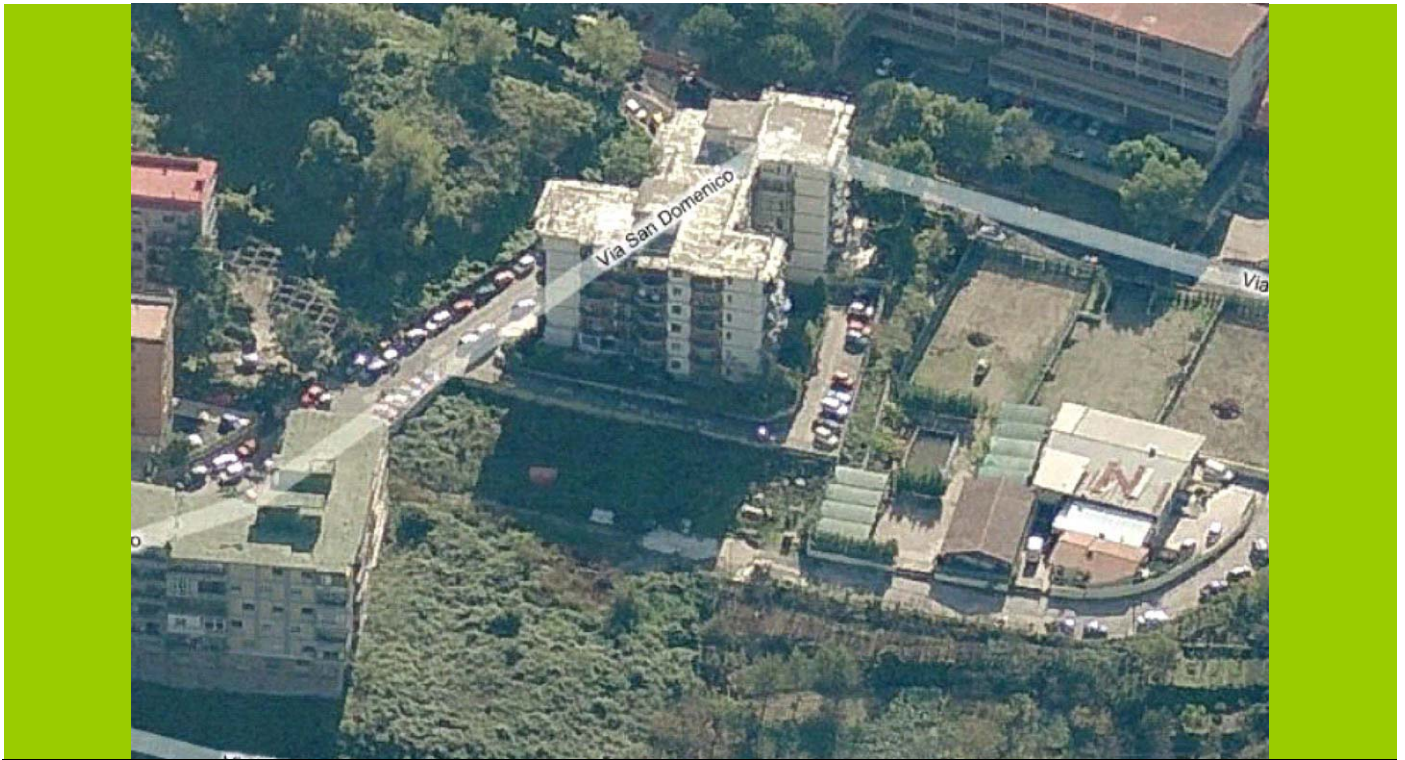

FOTO N.4

VISTA AEREA DA EST

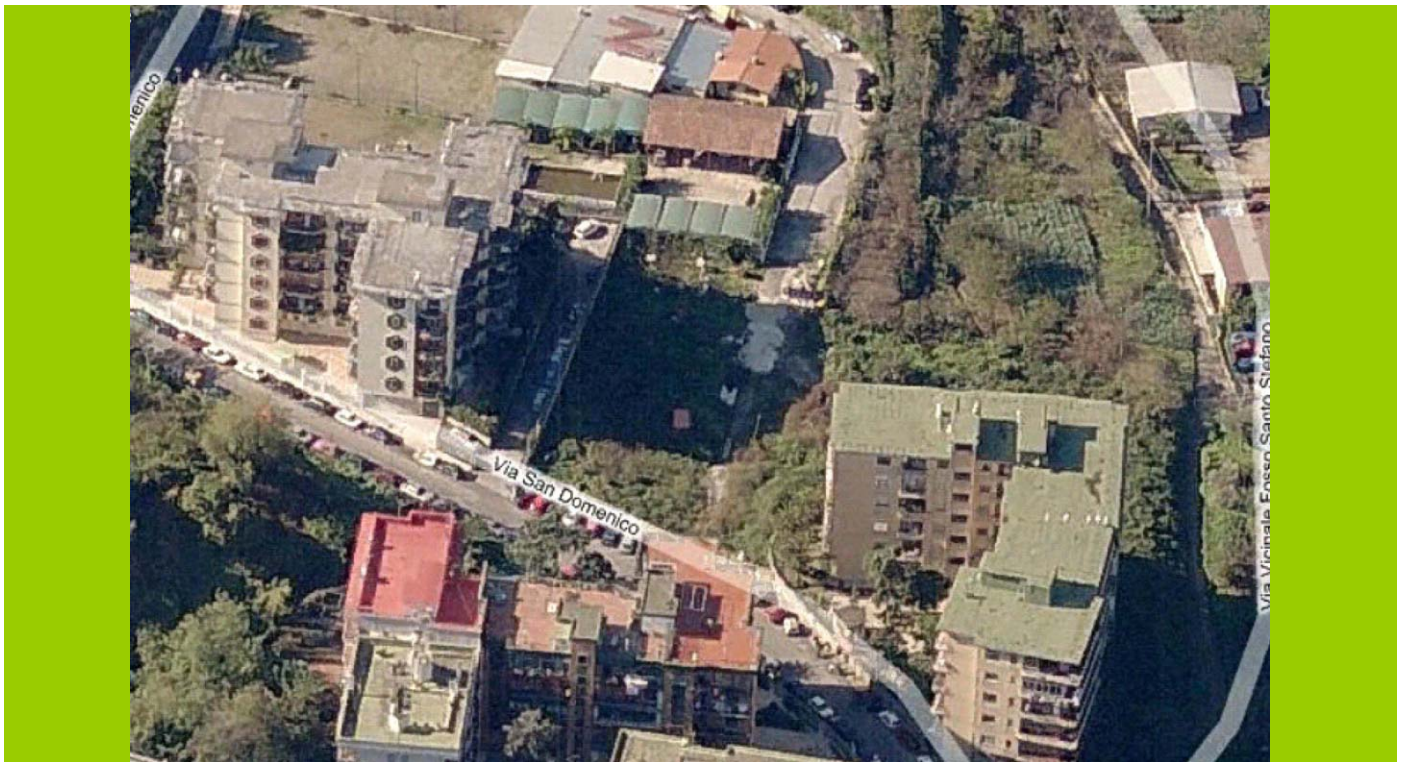

FOTO N.5

VISTA AEREA DA SUD



FOTO N.6

VISTA AEREA DA OVEST

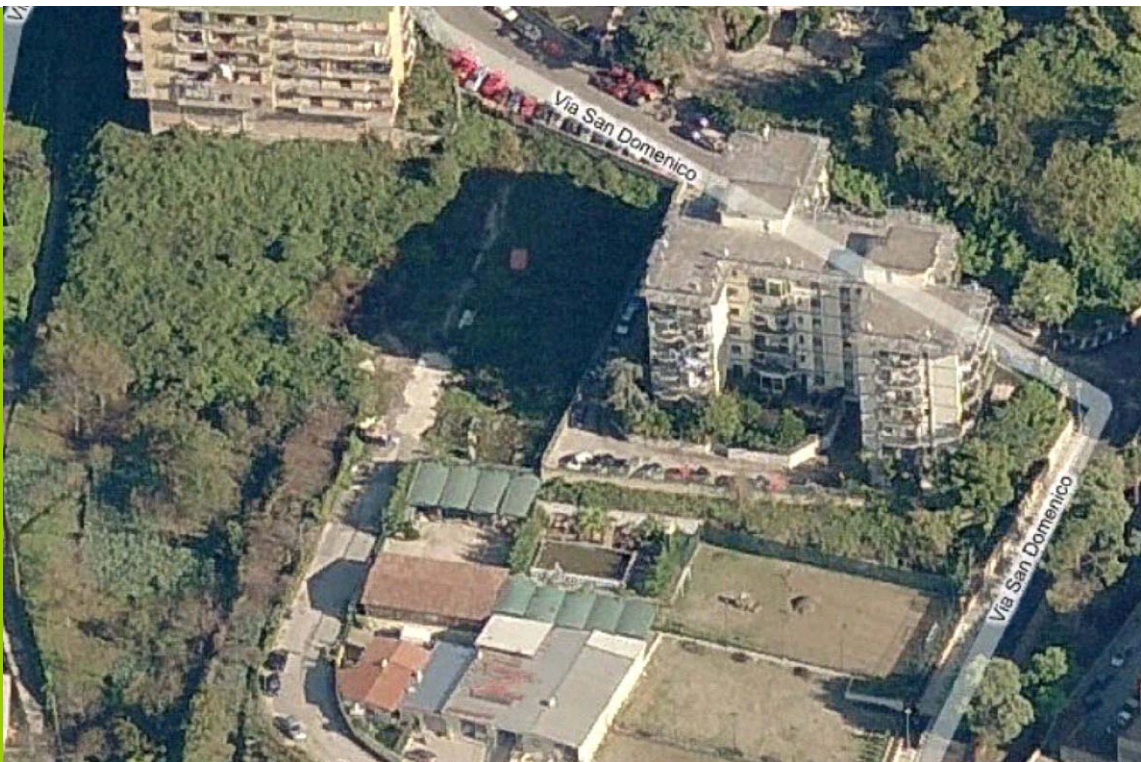

FOTO N.7

IL LOTTO DALLA VIA SAN DOMENICO



FOTO N.8

LA STRADA PRIVATA



FOTO N. 9

IL LOTTO NELLA SUA ESTENSIONE



FOTO N. 10

IL LOTTO VERSO IL FABBRICATO ATTIGUO