

PG 529415 del 30/06/15

Descrizione dell'area: area a verde già in affido allo stesso richiedente, ai sensi della Delibera di C.C. n. 48 del 21/12/2011, di circa 725mq

Proposta progettuale (sintesi):

Interventi previsti:

- realizzazione area giochi con pavimento in gomma antiscivolo e antiurto ;
- postazione barbecue (non specificato se ad uso gratuito o a pagamento);
- integrazione elementi di arredo urbano (n. 6 cestini porta-rifiuti);
- chiosco in legno (6,10mq); allestimento di area annessa a chiosco con tavoli e sedie (42mq); installazione n. 2 ombrelloni (9mq cadauno), sotto i quali posizionare ulteriori tavoli e sedie;

1. **Qualità della soluzione distributiva, tipologica, architettonica e ambientale: 5** – La soluzione distributiva, tipologica, architettonica e ambientale, risulta migliorativa della attuale sistemazione e in linea con le finalità della Delibera di C.C. n. 32/2012 "adeguare, migliorare o aumentare le aree verdi con l'integrazione di punti di aggregazione sociale e culturale" ;
2. **Qualità e consistenza del verde: 6** – non si evince messa a dimora di nuova vegetazione, ma solo il mantenimento della vegetazione presente, come del resto già effettuata dallo stesso richiedente, in quanto area in affido ai sensi della delibera di C.C. n. 48 del 21/12/2011;
3. **Entità e qualità delle maestranze occupate previste: 3** – prevista una spesa annua per il personale pari ad € 12.000,00 (non dettagliato in termini numerici e qualitativi);
4. **Qualità, consistenza e valenza sociale dei servizi gratuiti offerti: 6** – fruizione gratuita dell'area giochi di nuova realizzazione. Discreta la qualità, consistenza e valenza sociale dei servizi gratuiti offerti è in relazione alle potenzialità dell'area;
5. **Qualità ecologica dei materiali e delle tecnologie impiegate: 6** – previsto il legno per la realizzazione del chiosco;
6. **Qualità del progetto di gestione in relazione al soggetto proponente: 4** – descrizione succinta del progetto di gestione, dei costi di investimento e del piano di ammortamento. Mediocre la qualità del progetto di gestione in relazione al soggetto proponente(impresa autofficina), in linea con le finalità della Delibera di C.C. n. 32/2012 .
7. **Area per animali ed eventuale spazio igienico: 1** – non prevista



NAPOLI, 22/11/2016

[Handwritten signatures and initials]

Ditta individuale "Napolinotte" - largo Proprio D'Araniello

PG 697221 del 14/09/15

Descrizione dell'area: area a verde recintata circa 300 mq

Proposta progettuale (sintesi):

Interventi previsti:

- risistemazione delle aiuole con abolizione aiuola centrale;
- sostituzione alberi secchi, spostamento albero di olivo, piantumazione essenze autoctone;
- sistemazione aiuole a prato;
- ripristino e incremento elementi di arredo urbano;
- intonacatura parte basamentale edificio a confine;
- rifacimento pavimentazione disconnessa;
- creazione nuovo punto di ingresso;
- Area con attrezzature e servizi a pagamento: chiosco in legno 12,25 mq e collocazione n. 2 tavolini e n. 4 sedie

Attività previste:

La trattoria – ristorante Napoli notte ha intenzione di realizzare uno spazio dedicato a intrattenimento con performances di ballo e musica napoletana

1. **Qualità della soluzione distributiva, tipologica, architettonica e ambientale: 4** – Breve descrizione delle iniziative previste; la qualità della soluzione distributiva, tipologica, architettonica e ambientale, brevemente descritta, non risulta migliorativa della attuale sistemazione;
2. **Qualità e consistenza del verde: 6** – prevista sostituzione alberature secche, piantumazione di nuove essenze autoctone e sistemazione aiuole a prato;
3. **Entità e qualità delle maestranze occupate previste: 3** – n. 1 unità part time
4. **Qualità, consistenza e valenza sociale dei servizi gratuiti offerti: 2** – Non si evidenzia l'offerta di servizi gratuiti a valenza sociale ;
5. **Qualità ecologica dei materiali e delle tecnologie impiegate: 5** – previsto il legno per la realizzazione del chiosco; ferro e legno per gli elementi di arredo urbano;
6. **Qualità del progetto di gestione in relazione al soggetto proponente: 4** – descrizione succinta del progetto di gestione, dei costi di investimento e del piano di ammortamento. Mediocre la qualità del progetto di gestione in relazione al soggetto proponente (trattoria-ristorante).
7. **Area per animali ed eventuale spazio igienico: 1** – non prevista



NAPOLI, 22/11/2016

Handwritten signatures and initials, including a large stylized signature and several smaller initials.

Impresa "Sapere & Sapori di Cavaliere Maria" - piazza Carlo III

PG 529434 del 30/06/15

Descrizione dell'area: aiuola centrale piazza Carlo III circa 1630 mq

Proposta progettuale (sintesi):

Interventi previsti:

- rifacimento parti dell'asfalto dissestate
- realizzazione impianto idrico
- messa a dimora di nuova vegetazione a carattere floreale ed ornamentale;
- incremento elementi di arredo;
- realizzazione di un chiosco in legno (25mq) per somministrazione alimenti e bevande;
- allestimento di n. due aree con tavoli e sedie per per somministrazione alimenti e bevande (circa 60mq);
- allestimento di n. due aree con attrezzature ludiche a fruizione gratuita
-

1. **Qualità della soluzione distributiva, tipologica, architettonica e ambientale: 4** – Breve descrizione delle iniziative previste; la soluzione distributiva, tipologica, architettonica e ambientale, brevemente descritta, non risulta particolarmente migliorativa della attuale sistemazione;
2. **Qualità e consistenza del verde: 5** – prevista messa a dimora di nuova vegetazione a carattere floreale ed ornamentale;
3. **Entità e qualità delle maestranze occupate previste: 3** – prevista spesa di € 25.000,00 annue per personale impiegato, non indicato, però il n. di unità né se è personale di nuova assunzione
4. **Qualità, consistenza e valenza sociale dei servizi gratuiti offerti: 6** – fruizione gratuita dell'area giochi di nuova realizzazione;
5. **Qualità ecologica dei materiali e delle tecnologie impiegate: 5** – previsto il legno per la realizzazione del chiosco;
6. **Qualità del progetto di gestione in relazione al soggetto proponente: 4** – descrizione succinta del progetto di gestione, dei costi di investimento e del piano di ammortamento. Mediocre la qualità del progetto di gestione in relazione al soggetto proponente (impresa di attività di ristorazione).
7. **Area per animali ed eventuale spazio igienico: 1** – non prevista



NAPOLI, 22/11/2016

[Handwritten signatures]

PG 587865 del 20/07/15

Descrizione dell'area: area a verde via Esopo circa 1700mq

Proposta progettuale (sintesi):





Interventi previsti:

- realizzazione aiuole a verde per successiva piantumazione di alberi di basso fusto a cura del Servizio Parchi e Giardini del Comune)
- realizzazione campo di calcetto in terra battuta (a fruizione gratuita);
- realizzazione n. due campi da bocce (a fruizione gratuita)
- realizzazione impianto di illuminazione e punti di allaccio idrico per innaffiamento aiuole;
- realizzazione area giochi ;
- installazione elementi di arredo urbano;
- installazione chiosco prefabbricato in legno fornito di servizi igienici e impianti (64,44mq) per bouvette e spogliatoi/docce (a pagamento)
- recinzione area con muretto di h cm 90 e sopralzo in ferro cm160
- programma di iniziative di carattere sociale e ricreative per infanzia e anziani (non meglio specificate e dettagliate)

1. **Qualità della soluzione distributiva, tipologica, architettonica e ambientale:** 7 – La soluzione distributiva, tipologica, architettonica e ambientale, risulta migliorativa della attuale sistemazione e in linea con le finalità della Delibera di C.C. n. 32/2012 "adeguare, migliorare o aumentare le aree verdi con l'integrazione di punti di aggregazione sociale e culturale";
2. **Qualità e consistenza del verde:** 1 – prevista piantumazione di alberi di basso fusto (a cura del Servizio Parchi e Giardini del Comune);
3. **Entità e qualità delle maestranze occupate previste:** 1 – non menzionate;
4. **Qualità, consistenza e valenza sociale dei servizi gratuiti offerti:** 7 – Fruizione gratuita dell' area giochi, dei n. 2 campi da bocce e del campo di calcetto di nuova realizzazione;
5. **Qualità ecologica dei materiali e delle tecnologie impiegate:** 4 – previsto il legno per la realizzazione del chiosco e calcestruzzo e ferro per le recinzioni ;
6. **Qualità del progetto di gestione in relazione al soggetto proponente:** 3 – descrizione molto sommaria del progetto di gestione. Non presente alcun programma finanziario. Scarsa la qualità del progetto di gestione in relazione al soggetto proponente (associazione sportiva)
7. **Area per animali ed eventuale spazio igienico:** 1 - non prevista



NAPOLI, 28/11/2016

Saulino auto Srl - viale Delle Metamorfofi angolo via Mario Pompilio

PG 587897 del 20/07/15

Descrizione dell'area: area a verde viale Delle Metamorfofi angolo via Mario Pompilio (circa 5350 mq)

Proposta progettuale (sintesi):

Interventi previsti:

- ripristino aiuole a verde per successiva piantumazione di alberi , siepi e piante ornamentali
- ripristino impianto di illuminazione vandalizzato
- realizzazione impianto irrigazione automatizzato
- installazione attrezzature ludiche gratuite per l'infanzia
- installazione elementi di arredo urbano;
- pavimentazione di un'area da destinare all'esposizione di auto e moto d'epoca
- installazione chiosco prefabbricato in legno fornito di servizi igienici e impianti (60mq) per bouvette
- recinzione area con muretto di h cm 50 e sopralzo in ferro cm150

1. **Qualità della soluzione distributiva, tipologica, architettonica e ambientale: 5** – La soluzione distributiva, tipologica, architettonica e ambientale, non particolarmente migliorativa dell'attuale sistemazione dell'area, risulta in linea con le finalità della Delibera di C.C. n. 32/2012 “adeguare, migliorare o aumentare le aree verdi con l'integrazione di punti di aggregazione sociale e culturale” ;
2. **Qualità e consistenza del verde: 3** – prevista piantumazione di alberi , siepi e piante ornamentali, non dettagliati in numero e tipologia;
3. **Entità e qualità delle maestranze occupate previste: 1** – non menzionate;
4. **Qualità, consistenza e valenza sociale dei servizi gratuiti offerti: 4** – Fruizione gratuita dell' area giochi di nuova realizzazione; attività di propaganda della conservazione di auto e moto d'epoca; scarsa la qualità, consistenza e valenza sociale dei servizi gratuiti offerti in relazione alle potenzialità dell'area;
5. **Qualità ecologica dei materiali e delle tecnologie impiegate: 3** – previsto il legno per la realizzazione del chiosco e calcestruzzo e ferro per le recinzioni, pavimentazione di parte dell'area per esposizione auto;
6. **Qualità del progetto di gestione in relazione al soggetto proponente: 2** – descrizione molto sommaria del progetto di gestione. Non presente alcun programma finanziario. Scarsa la qualità del progetto di gestione in relazione al soggetto proponente (impresa Saulino Auto s.r.l.).
7. **Area per animali ed eventuale spazio igienico: 1** – non prevista



NAPOLI, 28/11/2016

PG 587876 del 20/07/15

Descrizione dell'area: area a verde via Luigi Napolitano circa 20.150 mq

Proposta progettuale (sintesi):

Interventi previsti:

- realizzazione aiuole a verde per successiva piantumazione di alberi di basso ed alto fusto
- realizzazione impianto di illuminazione
- realizzazione impianto irrigazione
- installazione attrezzature ludiche gratuite per l'infanzia
- installazione elementi di arredo urbano;
- realizzazione area destinata a parcheggio
- installazione chiosco prefabbricato in legno fornito di servizi igienici e impianti (30mq) per bouvette
- recinzione area con muretto di h cm 50 e sopralzo in ferro cm150
- programma di iniziative di carattere sociale e ricreative per infanzia e anziani (non meglio specificate e dettagliate)

1. **Qualità della soluzione distributiva, tipologica, architettonica e ambientale: 5** – La soluzione distributiva, tipologica, architettonica e ambientale, risulta migliorativa della attuale sistemazione ;
2. **Qualità e consistenza del verde: 3** – prevista piantumazione di alberi , siepi e piante ornamentali, non dettagliati in numero e tipologia;
3. **Entità e qualità delle maestranze occupate previste: 1** – non menzionate;
4. **Qualità, consistenza e valenza sociale dei servizi gratuiti offerti: 4** – Fruizione gratuita dell' area giochi di nuova realizzazione; programma di iniziative di carattere sociale e ricreative per infanzia e anziani (non meglio specificate e dettagliate); scarsa la qualità, consistenza e valenza sociale dei servizi gratuiti offerti in relazione alle potenzialità dell'area.
5. **Qualità ecologica dei materiali e delle tecnologie impiegate: 3** – previsto il legno per la realizzazione del chiosco su platea in calcestruzzo e rete elettrosaldata e muro e ferro per le recinzioni ;
6. **Qualità del progetto di gestione in relazione al soggetto proponente: 2** – descrizione molto sommaria del progetto di gestione. Non presente alcun programma finanziario. Scarsa la qualità del progetto di gestione in relazione al soggetto proponente.
7. **Area per animali ed eventuale spazio igienico: 1** – non prevista



NAPOLI, 28/11/2016

AS
 [Signature]
 [Signature]
 [Signature]
 [Signature]

Ditta individuale "Coffe Time" - via Traccia a Poggioreale e via De Roberto

PG 522284 del 29/06/15

Descrizione dell'area: area a verde con aiuole e area a giochi circa 1365 mq

Proposta progettuale (sintesi):

Interventi previsti:

- sostituzione alberi secchi;
- sistemazione aiuole a prato;
- inserimento fioriere in legno con piante ornamentali da fiore;
- ripristino e incremento area giochi;
- ripristino e incremento elementi di arredo urbano;
- realizzazione di un gazebo in legno (36mq) con tavolini - zona ristoro ;
- realizzazione di un gazebo in legno (15mq) con biliardini;
- realizzazione di un gazebo in legno (15mq) con tavolo da ping pong;
- realizzazione locale tecnico in legno per ricovero attrezzi da giardino

1. **Qualità della soluzione distributiva, tipologica, architettonica e ambientale: 6** – La soluzione distributiva, tipologica, architettonica e ambientale, risulta migliorativa della attuale sistemazione e in linea con le finalità della Delibera di C.C. n. 32/2012 “adeguare, migliorare o aumentare le aree verdi con l'integrazione di punti di aggregazione sociale e culturale”;
2. **Qualità e consistenza del verde: 4** – prevista sostituzione alberature secche, inserimento fioriere in legno con piante ornamentali da fiore e sistemazione aiuole a prato);
3. **Entità e qualità delle maestranze occupate previste: 5** – n. 1 unità da scegliere tra le categorie svantaggiate
4. **Qualità, consistenza e valenza sociale dei servizi gratuiti offerti: 6** – fruizione gratuita dell'area giochi ripristinata ed integrata; Discreta la qualità, consistenza e valenza sociale dei servizi gratuiti offerti è in relazione alle potenzialità dell'area
5. **Qualità ecologica dei materiali e delle tecnologie impiegate: 5** – previsto il legno per la realizzazione dei gazebi;
6. **Qualità del progetto di gestione in relazione al soggetto proponente: 4** – descrizione succinta del progetto di gestione, dei costi di investimento e del piano di ammortamento. Mediocre la qualità del progetto di gestione in relazione al soggetto proponente (bar).
7. **Area per animali ed eventuale spazio igienico: 1** – non prevista



NAPOLI, 28/11/2016

[Handwritten signatures and initials]

PG 527817 del 30/06/15

Descrizione dell'area: terreno sito in via Cassiodoro circa 3315 mq

Proposta progettuale (sintesi):

Nella proposta progettuale non è inserita alcuna relazione illustrativa del progetto, ma solo una dichiarazione di impegno in merito alle condizioni di utilizzo delle aree previsti nel documento Indirizzi agli artt. 3 e 4. Dall'unico elaborato grafico presente, si deducono i seguenti interventi:

- area paintball;
 - campo polivalente recintato (per volley, basket, soccer, pattinaggio)
 - area giochi (bilancini, gonfiabili, altalene, scivoli, tappeti elastici) ;
 - area ristoro (bar, cucina)
 - spogliatoi;
 - area deposito
1. **Qualità della soluzione distributiva, tipologica, architettonica e ambientale: 6** – La soluzione distributiva, tipologica, architettonica e ambientale, rappresentata graficamente in pianta, risulta migliorativa dell'attuale sistemazione;
 2. **Qualità e consistenza del verde: 5** – non descritta ;
 3. **Entità e qualità delle maestranze occupate previste: 1** – non menzionata;
 4. **Qualità, consistenza e valenza sociale dei servizi gratuiti offerti: 5** – Non desumibile, dagli elaborati presentati, la distinzione tra servizi gratuiti offerti ed attività a pagamento ;
 5. **Qualità ecologica dei materiali e delle tecnologie impiegate: 4** – non descritti i materiali utilizzati, ma solo dichiarato impegno ad utilizzare materiali naturali e/o tradizionali;
 6. **Qualità del progetto di gestione in relazione al soggetto proponente: 1** – non presente alcun progetto di gestione, né indicazione dei costi di investimento e del piano di ammortamento .
 7. **Area per animali ed eventuale spazio igienico: 1** – non prevista



NAPOLI, 28/11/2016

[Handwritten signatures]

gelateria Lo Scimmiotto – area sopraelevata via Giovanni A. Campano congiunzione via Dietro la Vigna

PG 703205 del 15/09/15

Descrizione dell'area: area attrezzata via Giovanni A. Campano congiunzione via Dietro la Vigna circa 4700 mq

Proposta progettuale (sintesi):

Interventi previsti:

- realizzazione struttura in legno a L con tetto a falde dotata di impianto solare termodinamico, destinata a bouvette (96 mq) e ad area con scopi ricreativi e di aggregazione sociale (216 mq).
- Sistemazione attuale campo da basket per realizzare campo multidisciplinare: il gestore renderà disponibili le attrezzature multidisciplinari per i diversi sport (es. reti mobili)
- Sistemazione attuale campo di bocce, installazione panchine, allestimento recinzione;
- risistemazione prato e piantumazione piante da fiore
- impianto di irrigazione
- impianto di illuminazione
- area giochi per bambini
- realizzazione area per animali

1. **Qualità della soluzione distributiva, tipologica, architettonica e ambientale:** 7 – La soluzione distributiva, tipologica, architettonica e ambientale, ben rappresentata, risulta migliorativa ed in linea con le finalità della Delibera di C.C. n. 32/2012 “adeguare, migliorare o aumentare le aree verdi con l'integrazione di punti di aggregazione sociale e culturale” ;
2. **Qualità e consistenza del verde:** 4 – prevista messa a dimora di piante da fiore;
3. **Entità e qualità delle maestranze occupate previste:** 5 – previsto l'impiego di n. 3 unità ;
4. **Qualità, consistenza e valenza sociale dei servizi gratuiti offerti:** 5 – Fruizione gratuita area giochi, campo bocce e campo multidisciplinare; ;
5. **Qualità ecologica dei materiali e delle tecnologie impiegate:** 6 – previsto il legno per la realizzazione del chiosco, impianto solare termodinamico per la bouvette;
6. **Qualità del progetto di gestione in relazione al soggetto proponente:** 5 – descrizione succinta del progetto di gestione, compatibile con le finalità della Delibera. Mediocre la qualità del progetto di gestione in relazione al soggetto proponente (bar)
7. **Area per animali ed eventuale spazio igienico:** 3 – prevista area per animali rappresentata graficamente



NAPOLI, 28/11/2016

[Handwritten signatures]

“Il Baretto sas” di Simeone Gionata - via Aniello Falcone “giardini Nino Taranto”

PG 706283 del 16/09/15

Descrizione dell'area: area a verde (aiuole, viali, gradinate) giardini Nino Taranto circa 880mq

Proposta progettuale (sintesi):

Interventi previsti:

- realizzazione area giochi con pedana in tavole di legno di ulivo intervallate da filari d'erba ;
 - integrazione del sistema vegetale presente con piante di piccolo fusto e piante di alto valore ornamentale;
 - sedute in tavole di legno di ulivo a margine dell'area giochi ed integrazione elementi di arredo urbano;
 - chiosco in legno e piccole fasce in plexiglass (mq10) e struttura di legno a copertura
 - fontanina di acqua potabile
 -
1. **Qualità della soluzione distributiva, tipologica, architettonica e ambientale: 6** – La soluzione distributiva, tipologica, architettonica e ambientale, ben rappresentata e studiata, risulta migliorativa della attuale sistemazione ed in linea con le finalità della Delibera di C.C. n. 32/2012 “adeguare, migliorare o aumentare le aree verdi con l'integrazione di punti di aggregazione sociale e culturale” ;
 2. **Qualità e consistenza del verde: 5** – prevista integrazione del sistema vegetale presente con piante di piccolo fusto e piante di alto valore ornamentale;
 3. **Entità e qualità delle maestranze occupate previste: 3** – previsto incremento di spesa per il personale, relativo ad incremento di forza lavoro non dettagliata in n. e qualità, che a partire dal terzo anno è quantificata in € 25.000,00 ;
 4. **Qualità, consistenza e valenza sociale dei servizi gratuiti offerti: 6** – Realizzazione area giochi a fruizione gratuita ; realizzazione n. 1 fontanina di acqua potabile; servizio wifi gratuito;
 5. **Qualità ecologica dei materiali e delle tecnologie impiegate: 6** – previsto il legno per la realizzazione del chiosco, delle pedane e della copertura;
 6. **Qualità del progetto di gestione in relazione al soggetto proponente: 4** – descrizione succinta del progetto di gestione, compatibile con le finalità della Delibera. Mediocre la qualità del progetto di gestione in relazione al soggetto proponente (bar).
 7. **Area per animali ed eventuale spazio igienico: 1** – non prevista



Napoli, 28/11/2016

[Handwritten signatures]

PG 706295 del 16/09/15

Descrizione dell'area: area verde giardini Molosiglio (area verde circa 930 mq)

Proposta progettuale (sintesi):

- sistemazione del verde esistente con messa a dimora di giovani essenze arboree;
- inserimento elementi di arredo urbano;
- realizzazione aree per il gioco e intrattenimento anche per bambini con problemi psicomotori;
- spazi espositivi all'aperto e luoghi di lettura dove prevedere eventualmente anche spettacoli all'aperto;
- installazione di chiosco rimovibile in legno e/o ferro quale punto ristoro;
- previsti pannelli fotovoltaici per il chiosco;

1. **Qualità della soluzione distributiva, tipologica, architettonica e ambientale: 5** – Breve descrizione sommaria delle iniziative previste; non ben rappresentata la soluzione distributiva, tipologica, architettonica e ambientale; in linea con le finalità della Delibera di C.C. n. 32/2012 “adeguare, migliorare o aumentare le aree verdi con l'integrazione di punti di aggregazione sociale e culturale”;
2. **Qualità e consistenza del verde: 5** – prevista la sistemazione del verde esistente con messa a dimora di giovani essenze arboree, non descritte né qualitativamente né quantitativamente.
3. **Entità e qualità delle maestranze occupate previste: 1** – non menzionate
4. **Qualità, consistenza e valenza sociale dei servizi gratuiti offerti: 6** – Breve descrizione sommaria delle iniziative attivabili; previste attrezzature a carattere ludico anche per bambini con problemi psicomotori e spazi espositivi all'aperto e luoghi di lettura (entrambi solo sommariamente descritti e non rappresentati graficamente);
5. **Qualità ecologica dei materiali e delle tecnologie impiegate: 7** – previsto un chiosco per ristoro da realizzare con materiali naturali e dotato di pannelli fotovoltaici ;
6. **Qualità del progetto di gestione in relazione al soggetto proponente: 4** – descrizione molto sommaria del progetto di gestione e generica indicazione dei costi di investimento e del piano di ammortamento. Mediocre la qualità del progetto di gestione in relazione al soggetto proponente
7. **Area per animali ed eventuale spazio igienico: 1** – non prevista



NAPOLI, 28/11/2016

[Handwritten signatures]

PG 706307 del 16/09/15

Descrizione dell'area: area a verde attrezzata Piazza Francesco Coppola (area verde circa 2000 mq)

Proposta progettuale (sintesi):

- sistemazione del verde esistente con messa a dimora di giovani essenze arboree;
 - inserimento elementi di arredo urbano;
 - realizzazione aree per il gioco e intrattenimento anche per disabili;
 - spazi espositivi all'aperto e luoghi di lettura dove prevedere eventualmente anche spettacoli all'aperto;
 - installazione di chiosco rimovibile in legno quale punto ristoro;
 - previsti pannelli fotovoltaici per il chiosco;
1. **Qualità della soluzione distributiva, tipologica, architettonica e ambientale: 3** – Breve descrizione sommaria delle iniziative previste; la soluzione distributiva, tipologica, architettonica e ambientale, non ben rappresentata, non risulta migliorativa dell'attuale sistemazione dell'area ;
 1. **Qualità e consistenza del verde: 5** – prevista la sistemazione del verde esistente con messa a dimora di giovani essenze arboree, non descritte né qualitativamente né quantitativamente.
 2. **Entità e qualità delle maestranze occupate previste: 1** – non menzionate
 3. **Qualità, consistenza e valenza sociale dei servizi gratuiti offerti: 6** – Breve descrizione sommaria delle iniziative attivabili; previste attrezzature a carattere ludico anche per bambini con problemi psicomotori e spazi espositivi all'aperto e luoghi di lettura (entrambi solo sommariamente descritti e non rappresentati graficamente);
 4. **Qualità ecologica dei materiali e delle tecnologie impiegate: 7** – previsto un chiosco per ristoro da realizzare con materiali naturali e dotato di pannelli fotovoltaici ;
 5. **Qualità del progetto di gestione in relazione al soggetto proponente: 5** – descrizione molto sommaria del progetto di gestione e generica indicazione dei costi di investimento e del piano di ammortamento. Mediocre la qualità del progetto di gestione in relazione al soggetto proponente (Onlus).
 6. **Area per animali ed eventuale spazio igienico: 1** – non prevista



NAPOLI, 28/11/2016

[Handwritten signatures]

PG 706322 del 16/09/15

Descrizione dell'area: area a verde via di Pozzuoli 3760 mq (950 mq a verde e il resto pavimentata)

Proposta progettuale (sintesi):

Interventi previsti:

- realizzazione tre allestimenti prefabbricati in legno: sala lettura-biblioteca (32 mq), snack bar (15 mq), area giochi (172 mq), bagni pubblici (15 mq), tutti dotati di pannelli solari;
 - realizzazione orti didattici su aiuole preesistenti: a seguito di semplice adesione, ogni bambino avrà a disposizione kit per coltivare la sua piccola porzione di terreno, sotto la guida di persone adulte
 - messa a dimora di nuova vegetazione: piante mediterranee quali geranio, citronella, oleandro
 - recupero arredi urbani esistenti o sostituzione
 - impianto di video sorveglianza
 - rete wifi
 -
1. **Qualità della soluzione distributiva, tipologica, architettonica e ambientale: 6** – La soluzione distributiva, tipologica, architettonica e ambientale, ben rappresentata, risulta migliorativa della attuale sistemazione ed in linea con le finalità della Delibera di C.C. n. 32/2012 “adeguare, migliorare o aumentare le aree verdi con l'integrazione di punti di aggregazione sociale e culturale” ;
 2. **Qualità e consistenza del verde: 4** – prevista messa a dimora di piante mediterranee quali geranio, citronella, oleandro;
 3. **Entità e qualità delle maestranze occupate previste: 1** – prevista la spesa annua per personale part time di € 12.000,00;
 4. **Qualità, consistenza e valenza sociale dei servizi gratuiti offerti: 7** – Attività gratuite: ingresso area giochi, ingresso orto didattico, ingresso sala studio, kit per orto didattico, accesso alla rete wifi. Attività a pagamento: servizio bar/ristorazione, accesso al circolo ricreativo;
 5. **Qualità ecologica dei materiali e delle tecnologie impiegate: 7** – previsto il legno per la realizzazione dei prefabbricati; previsto impianto di video sorveglianza; previsti pannelli fotovoltaici; previsto impianto wifi;
 6. **Qualità del progetto di gestione in relazione al soggetto proponente: 5** – descrizione sommaria del progetto di gestione e generica indicazione dei costi di investimento e del piano di ammortamento. Mediocre la qualità del progetto di gestione in relazione al soggetto proponente.
 7. **Area per animali ed eventuale spazio igienico: 1** – non prevista



NAPOLI, 28/11/2016

PG 532472 del 01/07/15

Descrizione dell'area: area pavimentata (marciapiede) circa 650 mq



Proposta progettuale (sintesi): Realizzazione di smart aiuola:

- conservazione della pavimentazione esistente e sistemazione di n. 15 vasche in legno (baby orti) destinate ad accogliere essenze aromatiche e fiori di campo stagionali per educazione ambientale dei bambini;
- sistemazione elementi di arredo urbano: n. 3 cestini gettacarte, n. 3 sedute, n. 1 fontanina, struttura mobile per creare ombra; rastrelliera per un punto "rent a bike" comunale;
- disegno antico gioco della "settimana";
- installazione di chiosco mobile in legno su ruote: nel chiosco e nell'annesso spazio circostante prevista vendita di prodotti florovivaistici, piccoli giocattoli ecosostenibili, articoli riciclati, prodotti alimentari e cosmetici biologici nonché lo svolgimento di attività ludico didattiche;
- illuminazione a led con minigeneratore eolico e/o pannelli fotovoltaici;
- tutte le aree previste a libera fruizione. Attività a pagamento: attività di intrattenimento, laboratori e servizi ludico-didattici.

1. **Qualità della soluzione distributiva, tipologica, architettonica e ambientale: 3** – Breve descrizione delle iniziative previste; la soluzione distributiva, tipologica, architettonica e ambientale, brevemente descritta, non appare migliorativa nell'ottica delle finalità della Delibera di C.C. n. 32/2012 "adeguare, migliorare o aumentare le aree verdi con l'integrazione di punti di aggregazione sociale e culturale", rispetto all'attuale sistemazione dell'area;
2. **Qualità e consistenza del verde: 1** – non prevista piantumazione di nuove essenze vegetali, ma solo la sistemazione dei n. 15 baby orti destinati ad accogliere essenze aromatiche e fiori di campo stagionali;
3. **Entità e qualità delle maestranze occupate previste: 5** – n. 2 unità a tempo pieno
4. **Qualità, consistenza e valenza sociale dei servizi gratuiti offerti: 3** – Le attività previste sono tutte a pagamento, i servizi gratuiti offerti attengono alla sola libera fruizione dell'area;
5. **Qualità ecologica dei materiali e delle tecnologie impiegate: 7** – previsto il legno per la realizzazione del chiosco mobile, l'utilizzo di materiali riciclati per gli elementi di arredo urbano e illuminazione a led con minigeneratore eolico e/o pannelli fotovoltaici ;
6. **Qualità del progetto di gestione in relazione al soggetto proponente: 5** – descrizione sommaria del progetto di gestione e generica indicazione del costo di investimento e del piano di ammortamento.
7. **Area per animali ed eventuale spazio igienico: 1** – non prevista

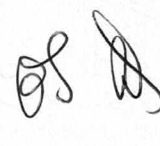

NAPOLI, 26/01/2017

PG 532481 del 01/07/15

Descrizione dell'area: area pavimentata recintata circa 2500 mq

Proposta progettuale (sintesi):

Interventi previsti:

- smantellamento di parte del massetto in calcestruzzo per realizzare parte di verde con prato e aiuole e parte a verde attrezzato con giochi per bambini (area giochi per bambini 1250 mq)
 - area con gazebo in legno circa 250 mq pavimentata (bar)
 - area laterale pluriuso con panchine in legno
 - piantumazione prato e alberi di piccolo e medio fusto ;
 -
 -
1. **Qualità della soluzione distributiva, tipologica, architettonica e ambientale: 4** – La soluzione distributiva, tipologica, architettonica e ambientale, non ben rappresentata, non risulta migliorativa della attuale sistemazione ed in linea con le finalità della Delibera ;
 2. **Qualità e consistenza del verde: 4** – prevista piantumazione prato e alberi di piccolo e medio fusto (non dettagliati)
 3. **Entità e qualità delle maestranze occupate previste: 4** – previsto l'impiego di n. 2 unità ;
 4. **Qualità, consistenza e valenza sociale dei servizi gratuiti offerti: 5** – Realizzazione area giochi;
 5. **Qualità ecologica dei materiali e delle tecnologie impiegate: 6** – previsto il legno per la realizzazione del gazebo e delle panchine;
 6. **Qualità del progetto di gestione in relazione al soggetto proponente: 3** – piano di gestione non presente. Presente una generica indicazione del costo d'investimento.
 7. **Area per animali ed eventuale spazio igienico: 1** – non prevista



NAPOLI, 26/01/2017







PG 532487 del 01/07/15

Descrizione dell'area: area a verde Via da Mugnano a Marianella_n. Civ. 5 3000 mq



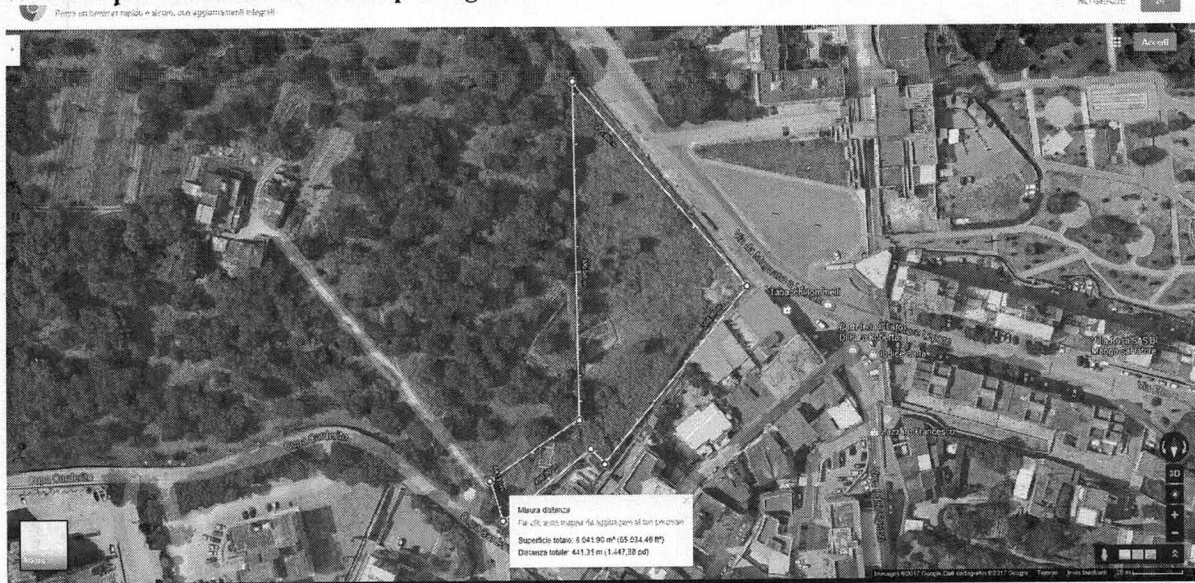

Proposta progettuale (sintesi):

Interventi previsti:

- realizzazione orto didattico con animali di piccola corte per divulgazione, soprattutto ai più piccoli della cultura agricola, per iniziative di educazione alimentare, per produzione orto-frutticola per la piccola ristorazione presso il chiosco-bar;
 - realizzazione percorso pedonale attraverso la macchia mediterranea;
 - area giochi per bambini (30 mq) con pavimentazione a norma;
 - area picnic con tavoli e panche in legno e postazione barbecue;
 - area relax/eventi con amache, lettini, sdraio. La stessa area, rimuovendo gli arredi, sarà utilizzata per spettacoli, esibizioni di arte performative, cinema all'aperto, mercatini;
 - area attrezzata per cani
 - realizzazione gazebo in legno (20 mq) per bar, con annessa area con tavolini e sedie e ombrelloni, pavimentata con grate in plastica protettiva per il prato
 - messa a dimora di essenze tipiche della macchia mediterranea (cespugli e alberi), alberi di leccio, alberi di ciliegio
 - prato in graminacee;
 - n. due piccole fontane per abbeverata
 -
1. **Qualità della soluzione distributiva, tipologica, architettonica e ambientale:** 7 – La soluzione distributiva, tipologica, architettonica e ambientale, ben rappresentata, risulta migliorativa della attuale sistemazione ed in linea con le finalità della Delibera di C.C. n. 32/2012 "adeguare, migliorare o aumentare le aree verdi con l'integrazione di punti di aggregazione sociale e culturale";
 2. **Qualità e consistenza del verde:** 6 – prevista messa a dimora di essenze tipiche della macchia mediterranea (cespugli e alberi), alberi di leccio, alberi di ciliegio;
 3. **Entità e qualità delle maestranze occupate previste:** 5 – previsto l'impiego di n. 4 unità in due turni giornalieri ;
 4. **Qualità, consistenza e valenza sociale dei servizi gratuiti offerti:** 7 – attività didattiche per scolaresche ed adulti presso l' area orto didattico,accesso ai giochi, all'area relax, all'area picnic (con relative attrezzature) ;
 5. **Qualità ecologica dei materiali e delle tecnologie impiegate:** 6 – Vialetti in pietra arenaria, gazebo in legno, recinzioni in legno, tavolini e sedie in legno, barbecue manufatti in conglomerato ;;
 6. **Qualità del progetto di gestione in relazione al soggetto proponente:** 7 – descrizione puntuale del progetto di gestione e indicazione dei costi di gestione e del piano di ammortamento .
 7. **Area per animali ed eventuale spazio igienico:** 3 –



NAPOLI, 26/01/2017

PG 702724 del 15/09/15

Descrizione dell'area: n. 9 aiuole spartitraffico viale Traiano tra Marco Aurelio e Via Adriano totale circa 1200 mq

Proposta progettuale (sintesi):

Interventi previsti:

- realizzazione struttura prefabbricata circa 30 mq per la vendita di prodotti non alimentari ;
 - area giochi per bambini circa 40 mq
 -
1. **Qualità della soluzione distributiva, tipologica, architettonica e ambientale: 3** – La soluzione distributiva, tipologica, architettonica e ambientale, non ben rappresentata, non risulta migliorativa, nell'ottica delle finalità della Delibera di C.C. n. 32/2012 “adeguare, migliorare o aumentare le aree verdi con l'integrazione di punti di aggregazione sociale e culturale”, rispetto all'attuale sistemazione dell'area ;
 2. **Qualità e consistenza del verde: 5** – non prevista messa a dimora di nuova vegetazione. Indicati n. 42 alberi di alto fusto preesistenti. Il punteggio viene attribuito presupponendo le attività di manutenzione anche di queste alberature;
 3. **Entità e qualità delle maestranze occupate previste: 3** – previsto il costo annuo per personale par ad € 22.000,00 per un totale di n. 2 unità ;
 4. **Qualità, consistenza e valenza sociale dei servizi gratuiti offerti: 5** – Realizzazione area giochi;
 5. **Qualità ecologica dei materiali e delle tecnologie impiegate: 1** – non indicati i materiali costruttivi;
 6. **Qualità del progetto di gestione in relazione al soggetto proponente: 3** – descrizione sommaria del progetto di gestione e generica indicazione dei costi di investimento e del piano di ammortamento
 7. **Area per animali ed eventuale spazio igienico: 1** – non prevista



Napoli, 26/01/2017

PG 705760 del 16/09/15

Descrizione dell'area: area attrezzata a verde Via Gemito_Stadio Collana

Proposta progettuale (sintesi):

Interventi previsti:

- ripristino pavimentazione e giochi, quali campo di basket;
- posizionamento nuove strutture ludiche;
- realizzazione di n. 2 campi da bocce con annessa area relax a fruizione gratuita;
- realizzazione di un gazebo in legno per ristoro;
- area sgambamento cani;
- realizzazione di uno spazio espositivo/fieristico all'interno dell'area di ristoro;

1. **Qualità della soluzione distributiva, tipologica, architettonica e ambientale: 4** – La soluzione distributiva, tipologica, architettonica e ambientale, non ben rappresentata, non risulta particolarmente migliorativa della attuale sistemazione ;
2. **Qualità e consistenza del verde: 4** – prevista messa a dimora di nuova vegetazione, ma non descritta;
3. **Entità e qualità delle maestranze occupate previste: 5** – previsto l'impiego di n. 5 unità a tempo pieno;
4. **Qualità, consistenza e valenza sociale dei servizi gratuiti offerti: 4** – Realizzazione area giochi; realizzazione n. 2 campi da bocce con annessa area relax a fruizione gratuita; eventi di sensibilizzazione e cultura civica mensili; La qualità e la consistenza e valenza sociale dei servizi gratuiti offerti è scarsa rispetto alle potenzialità dell'area;
5. **Qualità ecologica dei materiali e delle tecnologie impiegate: 6** – previsto il legno per la realizzazione del chiosco ;
6. **Qualità del progetto di gestione in relazione al soggetto proponente: 3** – descrizione molto sommaria del progetto di gestione e generica indicazione dei costi di investimento e del piano di ammortamento .
7. **Area per animali ed eventuale spazio igienico: 2** – prevista ma non indicata negli elaborati

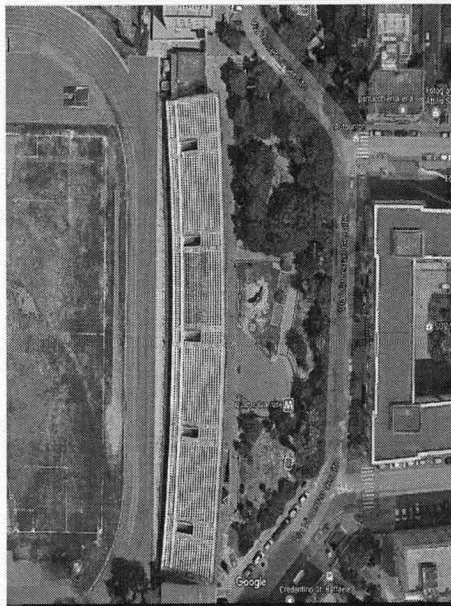

NAPOLI, 26/01/2017





PG 698467 del 14/09/15

Descrizione dell'area: area attrezzata a verde Piazza IV Giornate

Proposta progettuale (sintesi):

Interventi previsti:

- creazione area verde chiusa protetta: circa 1200mq, con ulteriore area interna recintata anch'essa, di circa 250mq, da destinare ad area sgambamento cani; recinzione h1,8m con paletti in ferro plastificati e rete in acciaio plastificata. Circa 30m della recinzione saranno realizzati con steccato in legno di pino h m1,0;
 - creazione area di ritrovo installazione chiosco bar: 10% della superficie dell'area destinato ad attività bar con chiosco in legno (12mq) e area con tavoli e sedie. Prevista la recinzione dell'area con steccato in legno di pino (in contrasto con le prescrizioni degli Indirizzi art. 6 par. 4
 - a partire dal secondo anno: messa a dimora 170 Laurus Cerapis, creazione nuove aiuole, creazione area intrattenimento per bambini
1. **Qualità della soluzione distributiva, tipologica, architettonica e ambientale: 3** – La soluzione distributiva, tipologica, architettonica e ambientale, descritta, non risulta particolarmente migliorativa della attuale sistemazione e risulta in contrasto con le prescrizioni del documento di Indirizzi (art. 6 par. 4), in quanto prevede la recinzione tra area a fruizione libera ed area destinata a servizi a pagamento ;
 2. **Qualità e consistenza del verde: 4** – prevista, a partire dal secondo anno, la messa a dimora di 170 Laurus Cerapis;
 3. **Entità e qualità delle maestranze occupate previste: 2** – previsto l'impiego di n. 2 volontari (profughi, immigrati); non esclusa la possibilità di assumere personale part time a partire dal secondo anno;
 4. **Qualità, consistenza e valenza sociale dei servizi gratuiti offerti: 4** – Realizzazione piccola area giochi (uno scivolo ed un'altalena) a partire dal secondo anno; eventi di sensibilizzazione e cultura civica mensili; La qualità e la consistenza e valenza sociale dei servizi gratuiti offerti è scarsa rispetto alle potenzialità dell'area;
 5. **Qualità ecologica dei materiali e delle tecnologie impiegate: 4** – previsto il legno per la realizzazione del chiosco e, per le recinzioni, paletti in ferro plastificati e rete in acciaio plastificata e steccato in legno;
 6. **Qualità del progetto di gestione in relazione al soggetto proponente: 5** – descrizione sommaria del progetto di gestione e puntuale indicazione dei costi di investimento e del business plan aziendale (soprattutto relativamente alle attività del chiosco e degli eventi programmabili).
 7. **Area per animali ed eventuale spazio igienico: 3**

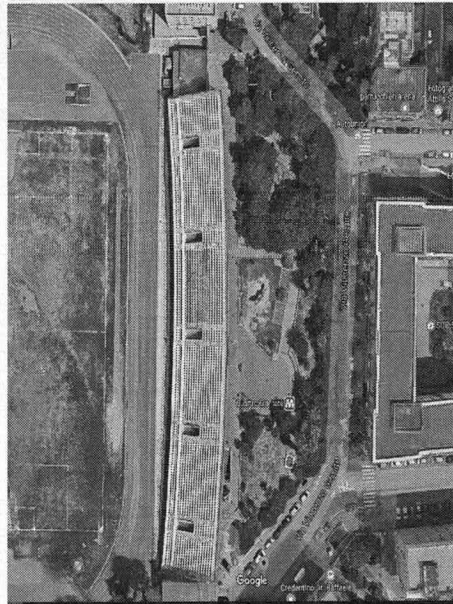

NAPOLI, 26/01/2017







Associazione Nives Onlus - Parco urbano in via Prospero Guidone

PG 698181 del 14/09/15

Descrizione dell'area: Parco urbano in via Prospero Guidone circa 2517 mq

Proposta progettuale (sintesi):



Interventi previsti:

- realizzazione struttura in legno per punto ristoro e spazio intrattenimento con piattaforma esterna in legno (mq 150)
- realizzazione area giochi 76 mq a pagamento;
- realizzazione spogliatoi a pagamento (mq 24) a servizio del campo di calcio esistente;
- integrazione elementi arredo urbano in legno

1. **Qualità della soluzione distributiva, tipologica, architettonica e ambientale: 5** – La soluzione distributiva, tipologica, architettonica e ambientale, non ben rappresentata, non risulta in linea con le finalità della Delibera di C.C. n. 32/2012 “adeguare, migliorare o aumentare le aree verdi con l'integrazione di punti di aggregazione sociale e culturale” ;
2. **Qualità e consistenza del verde: 4** – non prevista messa a dimora di nuova vegetazione. Il punteggio viene attribuito presupponendo le attività di manutenzione del verde esistente;
3. **Entità e qualità delle maestranze occupate previste: 1** – non menzionate;
4. **Qualità, consistenza e valenza sociale dei servizi gratuiti offerti: 1** – non indicati i servizi gratuiti offerti;
5. **Qualità ecologica dei materiali e delle tecnologie impiegate: 4** – previsto il legno per la realizzazione del chiosco e degli elementi di arredo;
6. **Qualità del progetto di gestione in relazione al soggetto proponente: 3** – descrizione molto sommaria del progetto di gestione; nessuna indicazione dei costi di investimento e del piano di ammortamento .
7. **Area per animali ed eventuale spazio igienico: 1** – non prevista



NAPOLI, 26/01/2017

PG 702581 del 15/09/15

Descrizione dell'area: parco di quartiere Villa Salvetti circa 8300mq

Proposta progettuale (sintesi):

Interventi previsti:

- Area servizi: ristrutturazione palazzina all'ingresso del parco
- Area di ristoro: realizzazione area attrezzata con gazebo/bar in legno, tavoli e panche in legno
- Area di sosta: realizzazione area attrezzata da destinare al gioco, riunioni e piccole conferenze, con installazione di due gazebo in legno, tavoli e sedute in legno
- Area polifunzionale: riqualificazione dell'area da destinare a manifestazioni cinematografiche e teatrali a pagamento
- Area giochi: realizzazione area a gioco per bambini (anche portatori di handicap)
- Piantumazione alberi, soprattutto da frutta
- Integrazione elementi di arredo urbano
- Valutazione della possibilità di realizzare impianto fotovoltaico e impianto di sorveglianza
-
-

1. **Qualità della soluzione distributiva, tipologica, architettonica e ambientale: 6** – La soluzione distributiva, tipologica, architettonica e ambientale, migliorativa dell'attuale sistemazione dell'area, è in linea con le finalità della Delibera di C.C. n. 32/2012 "adeguare, migliorare o aumentare le aree verdi con l'integrazione di punti di aggregazione sociale e culturale";
2. **Qualità e consistenza del verde: 6** – prevista piantumazione alberi, soprattutto da frutta;
3. **Entità e qualità delle maestranze occupate previste: 8** – previsto l'impiego di 6 figure professionali di primo livello (2 full time e 4 part time) e 2 scelti tra le categorie protette;
4. **Qualità, consistenza e valenza sociale dei servizi gratuiti offerti: 5** – Realizzazione area giochi; previsti programmi di educazione ambientale; mediocre la qualità, consistenza e valenza sociale dei servizi gratuiti offerti è in relazione alle potenzialità dell'area;
5. **Qualità ecologica dei materiali e delle tecnologie impiegate: 5** – previsto il legno per la realizzazione del chiosco e delle recinzioni;
6. **Qualità del progetto di gestione in relazione al soggetto proponente: 6** – descrizione abbastanza dettagliata del progetto di gestione ed in linea con le finalità della delibera .
7. **Area per animali ed eventuale spazio igienico: 1** – non prevista

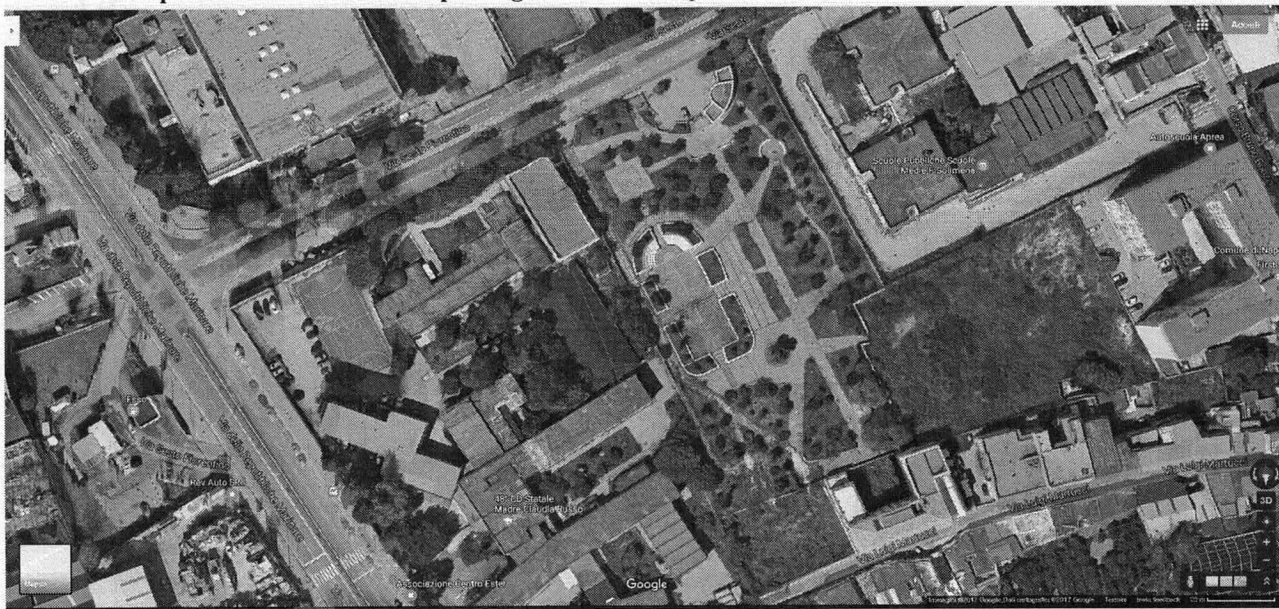

NAPOLI, 06/02/2017

PG 705739 del 16/09/15

Descrizione dell'area: Parco di quartiere Raffaele Viviani circa 17400 mq

Proposta progettuale (sintesi):

Interventi previsti:

- riqualificazione totale dell'area con interventi su manufatti e verde orizzontale e verticale; separazione delle zone agibili da quelle inagibili mediante recinzioni in legno
- Impianto idrico
- Impianto di filodiffusione
- Impianto elettrico con pannelli fotovoltaici
- Impianto di videosorveglianza
- Realizzazione area per orto didattico
- Area giochi per bambini anche diversamente abili
- Area dog sitting
- Locale bar a forma ottagonale (25 mq)
- Palco semipermanente in legno a supporto delle varie attività

Attività previste, in collaborazione con varie associazioni (non specificate ed individuate):

- Attività di educazione ambientale per scolaresche, produzione prodotti biologici, mercatini prodotti biologici, attività artistico-teatrali, attività di meditazione e yoga, serate a tema danzanti, attività di educazione alla poesia, attività sportive di corsa campestre, esposizioni di opere d'arte, attività ludiche gratuite all'aperto, attività di pet therapy, corsi di body painting e pittura su tela, concorsi di poesia
1. **Qualità della soluzione distributiva, tipologica, architettonica e ambientale:** 7 – La soluzione distributiva, tipologica, architettonica e ambientale, ben descritta e rappresentata è in linea con le finalità della Delibera di C.C. n. 32/2012 “adeguare, migliorare o aumentare le aree verdi con l'integrazione di punti di aggregazione sociale e culturale”;
 2. **Qualità e consistenza del verde:** 6 – Non specificata integrazione di vegetazione, ma sostituzione di piante arboree instabili o malate Il punteggio viene attribuito presupponendo le attività di manutenzione del verde esistente;
 3. **Entità e qualità delle maestranze occupate previste:** 8 – previsto l'impiego di n. 1 project manager, n. 3 giardinieri, n. 5 agenti di sicurezza, n. 3 barman, n. 3 operatori pulizia unità a tempo pieno;
 4. **Qualità, consistenza e valenza sociale dei servizi gratuiti offerti:** 7 – Area giochi per bambini, area dog-sitting, eventi musicali, mostre, pista ciclabile, pista podistica, orto urbano, connessione wi-fi, corsi di vario tipo;
 5. **Qualità ecologica dei materiali e delle tecnologie impiegate:** 7 – previsto il legno per la realizzazione del chiosco e delle recinzioni, impianto di illuminazione con pannelli fotovoltaici, impianto di filodiffusione;
 6. **Qualità del progetto di gestione in relazione al soggetto proponente:** 6 – descrizione abbastanza dettagliata del progetto di gestione e dei costi di investimento e del piano di ammortamento, in linea con le finalità della Delibera di C.C. n. 32/2012 .
 7. **Area per animali ed eventuale spazio igienico:** 3 –



NAPOLI, 06/02/17

PG 532411 del 01/07/15

Descrizione dell'area: parco di quartiere circa 21000 mq

Proposta progettuale (sintesi):

In sintesi, la proposta prevede il recupero dell'area a verde, delle pavimentazioni e dei manufatti presenti e la conduzione della stessa, mantenendo l'attuale impostazione e la fruizione gratuita della stessa.

Interventi previsti:

- ristrutturazione edificio di ingresso da destinare a sala di controllo e vigilanza
- recupero di tutta l'area verde e dei manufatti
- recupero ed integrazione area giochi
- installazione impianto di videosorveglianza
- trasformazione pista di pattinaggio in campo polivalente
- installazione piccolo casotto in legno per area ristoro
- installazione piccolo locale in legno da destinare ad attività per il sociale
- realizzazione palestra all'aperto per anziani, con fornitura piccoli attrezzi ginnici

1. **Qualità della soluzione distributiva, tipologica, architettonica e ambientale: 5** – La soluzione distributiva, tipologica, architettonica e ambientale, risulta in linea con le finalità della Delibera di C.C. n. 32/2012 “adeguare, migliorare o aumentare le aree verdi con l'integrazione di punti di aggregazione sociale e culturale”;
2. **Qualità e consistenza del verde: 6** – non descritta messa a dimora di nuova vegetazione. Il punteggio viene attribuito presupponendo le attività di manutenzione del verde esistente ;
3. **Entità e qualità delle maestranze occupate previste: 2** – non menzionate; previsto però l'impiego di anziani e persone con problemi familiari per compiti di utilità sociale, prevedendo un rimborso in termini di ticket, buoni pasto, etc
4. **Qualità, consistenza e valenza sociale dei servizi gratuiti offerti: 5** – campo polivalente, area giochi, palestra all'aperto per gli anziani; mediocre la qualità, consistenza e valenza sociale dei servizi gratuiti offerti è in relazione alle potenzialità dell'area;
5. **Qualità ecologica dei materiali e delle tecnologie impiegate: 6** – previsto il legno per la realizzazione dei piccoli casotti adibiti a ristoro e ad attività per il sociale; previsto impianto di videosorveglianza
6. **Qualità del progetto di gestione in relazione al soggetto proponente: 4** – progetto di gestione brevemente descritto, senza indicazione dei costi di investimento e del piano di ammortamento .
7. **Area per animali ed eventuale spazio igienico: 1** – non prevista

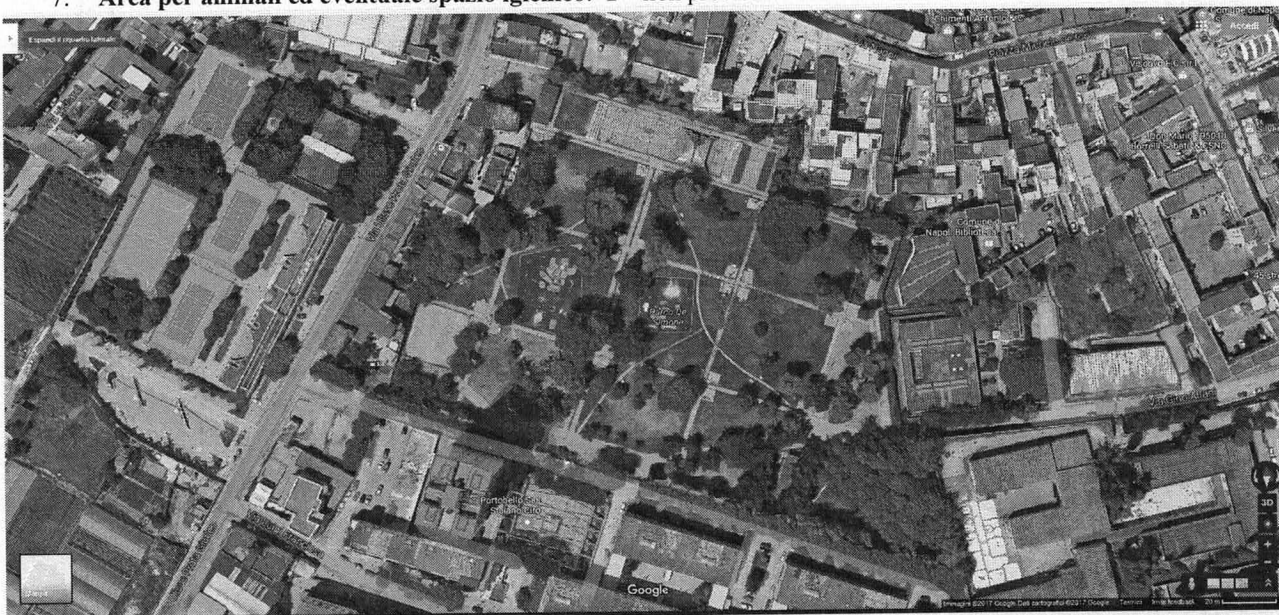

NAPOLI, 06/02/2012

Handwritten signatures and initials at the bottom of the page.

Centro Subacqueo Protezione Civile S.Erasmo – Parco Teodosia_Via Nuova Pazzigno

PG 532418 del 01/07/15

Descrizione dell'area: parco di quartiere circa 15000 mq

Proposta progettuale (sintesi):

In sintesi la proposta prevede la manutenzione straordinaria e ordinaria e la gestione dell'area, mantenendo l'attuale impostazione e la fruizione gratuita della stessa

Interventi previsti:

- recupero di tutta l'area verde e dei manufatti
 - installazione presidi antincendio e cartellonistica di sicurezza
 - nuova piantumazione vegetale
 - impianto di irrigazione
 -
1. **Qualità della soluzione distributiva, tipologica, architettonica e ambientale: 5** – La soluzione distributiva, tipologica, architettonica e ambientale, risulta in linea con le finalità della Delibera di C.C. n. 32/2012 “adeguare, migliorare o aumentare le aree verdi con l'integrazione di punti di aggregazione sociale e culturale”;
 2. **Qualità e consistenza del verde: 6** – prevista messa a dimora di nuova vegetazione, non descritta; Il punteggio viene attribuito presupponendo le attività di manutenzione del verde esistente
 3. **Entità e qualità delle maestranze occupate previste: 1** – non menzionate;
 4. **Qualità, consistenza e valenza sociale dei servizi gratuiti offerti: 4** – non ben delineata la qualità, consistenza e valenza sociale dei servizi gratuiti offerti;
 5. **Qualità ecologica dei materiali e delle tecnologie impiegate: -4** non ben descritta la qualità ecologica dei materiali e delle tecnologie impiegate; prevista installazione presidi antincendio e cartellonistica di sicurezza;
 6. **Qualità del progetto di gestione in relazione al soggetto proponente: 5** – descrizione sommaria del progetto di gestione e generica indicazione dei costi di investimento
 7. **Area per animali ed eventuale spazio igienico: 1** – non prevista



NAROLI, 06/02/2017

Handwritten signatures and initials, including a large stylized signature and several smaller initials.

PG 705731 del 16/09/15

Descrizione dell'area: parco di quartiere circa 40.000 mq





Proposta progettuale (sintesi):

Interventi previsti:

- Realizzazione struttura teatrale coperta (a supporto di quella aperta esistente) per spettacolo e ristorazione (compresi eventi di ristorazione/spettacolo)
 - Realizzazione strutture recettive per alloggio artisti (n. 10 alloggi) e eventualmente anche per campus estivi per ragazzi
 - Integrazione area giochi esistente
 - Integrazione elementi di arredo urbano
 - Integrazione piante rampicanti per pergolato esistente. Integrazione siepi e piante autoctone. Nessuna integrazione piante arboree
 -
1. **Qualità della soluzione distributiva, tipologica, architettonica e ambientale: 3** – La soluzione distributiva, tipologica, architettonica e ambientale, non risulta in linea con le finalità della Delibera di C.C. n. 32/2012 “adeguare, migliorare o aumentare le aree verdi con l'integrazione di punti di aggregazione sociale e culturale”. La proposta prevede la realizzazione di importanti strutture all'interno del parco (per teatro/ristorazione ed alloggi) ed è impostata più sull'aspetto imprenditoriale (ristorazione, realizzazione eventi, attività ricettive, spettacoli e manifestazioni) che su quello sociale ed ambientale. ;
 2. **Qualità e consistenza del verde: 4** – prevista integrazione piante rampicanti per pergolato esistente. Integrazione siepi e piante autoctone. Nessuna integrazione piante arboree;
 3. **Entità e qualità delle maestranze occupate previste: 8** – previsto l'impiego di n. 4 maschere o inservienti per il teatro, n. 2 custodi, n. 8 manutentori del verde, n. 3 hostess, n. 1 addetto servizi di reception, n. 3 addetti pulizie, n. 9 attori per l'accompagnamento di teatro stabile, n. 5 addetti cucina e catering, n. 3 stagionali;
 4. **Qualità, consistenza e valenza sociale dei servizi gratuiti offerti: 3** – Servizi gratuiti: spettacoli settimanali presso le strutture teatrali preesistenti e di nuova creazione; corsi di recitazione, di formazione, sportivi, didattici e culturali, per le categorie socialmente disagiate, servizi per intrattenimento dei bambini (non meglio dettagliati), eventi di sensibilizzazione verso i temi ecologici e sociali (non meglio dettagliati), attività didattico/ricreative relative alla coltivazione di piante da orto e da fiore; Servizi a pagamento: Attività teatrali e corsi di recitazione e formazione artistica, Fitto della struttura per manifestazioni ed eventi di tipo artistico, musicale, attività di somministrazione di alimenti e bevande, attività ricettive, Organizzazione di cerimonie e feste. La qualità e la consistenza e valenza sociale dei servizi gratuiti offerti è scarsa rispetto alle potenzialità dell'area;
 5. **Qualità ecologica dei materiali e delle tecnologie impiegate: 6** – previsto il legno per la realizzazione delle strutture. Previsti impianti fotovoltaici;
 6. **Qualità del progetto di gestione in relazione al soggetto proponente: 3** – il progetto di gestione appare improntato più sull'aspetto imprenditoriale che su quello sociale ed ambientale, e pertanto non in linea con le finalità della Delibera di C.C. n. 32/2012 “adeguare, migliorare o aumentare le aree verdi con l'integrazione di punti di aggregazione sociale e culturale”
 7. **Area per animali ed eventuale spazio igienico: 1** – non prevista



NAPOLI, 06/02/2017







PG 532427 del 01/07/15

Mera richiesta di gestione del parco sito in via Giovanni Alfano

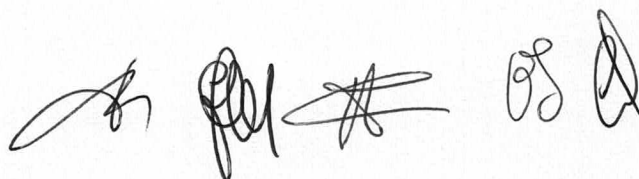
1. **Qualità della soluzione distributiva, tipologica, architettonica e ambientale: 1** – La soluzione distributiva, tipologica, architettonica e ambientale, non è di fatto, rappresentata ;
2. **Qualità e consistenza del verde: 3** – non descritta;
3. **Entità e qualità delle maestranze occupate previste: 1** – non menzionato;
4. **Qualità, consistenza e valenza sociale dei servizi gratuiti offerti: 3** – creazione eventi ludico-didattici realizzazione eventi destinati ad adulti, con tema la protezione dell'ambiente, non meglio descritti;
5. **Qualità ecologica dei materiali e delle tecnologie impiegate: 1** – non descritti i materiali e gli impianti;
6. **Qualità del progetto di gestione in relazione al soggetto proponente: 2** – descritta in maniera molto scarsa e generica l'ipotesi di gestione del parco, senza alcuna previsione di costi di investimento, di gestione e di ammortamento
7. **Area per animali ed eventuale spazio igienico: 1** – non prevista

Al BCU, 06/02/2012

The block contains five handwritten signatures or initials in black ink, arranged horizontally. From left to right: a stylized signature, a signature that appears to start with 'P', a signature that appears to start with 'S', and two smaller, more compact signatures.

PG 706269 del 16/09/15

Descrizione dell'area: parte di parco di quartiere circa 6.000 mq con annesso edificio circa 500 mq

Proposta progettuale (sintesi):

Interventi previsti:

- Edificio: ristorazione; sala multimediale (non chiarito se ad accesso gratuito);
 - Parte esterna: sistemazione area a verde fruibile gratuitamente con area giochi e piantumazione nuove specie arboree. Realizzazione orti didattici fruibili da scolaresche; realizzazione impianto di fitodepurazione per riciclo acque da irrigazione
 - Realizzazione impianto fotovoltaico
 -
1. **Qualità della soluzione distributiva, tipologica, architettonica e ambientale: 2** – La soluzione distributiva, tipologica, architettonica e ambientale, non ben rappresentata, non risulta migliorativa dell'attuale sistemazione, nell'ottica delle finalità della Delibera di C.C. n. 32/2012 “adeguare, migliorare o aumentare le aree verdi con l'integrazione di punti di aggregazione sociale e culturale”. Seppure la proposta preveda la riqualificazione dell'area, la soluzione è impostata più sull'aspetto imprenditoriale (ristorazione) che su quello sociale ed ambientale.
 2. **Qualità e consistenza del verde: 5** – prevista piantumazione nuove specie arboree, ma non descritta ;
 3. **Entità e qualità delle maestranze occupate previste: 8** – previsto l'impiego di n. 1 agronomo quale consulente, n. 4 giardinieri e n. 20/25 unità per le attività di ristorazione;
 4. **Qualità, consistenza e valenza sociale dei servizi gratuiti offerti: 3** – Realizzazione area giochi; realizzazione orti didattici; La qualità e la consistenza e valenza sociale dei servizi gratuiti offerti è scarsa rispetto alle potenzialità dell'area
 5. **Qualità ecologica dei materiali e delle tecnologie impiegate: 5** – impianto di fitodepurazione ;
 6. **Qualità del progetto di gestione in relazione al soggetto proponente: 3** – descrizione molto sommaria del progetto di gestione. Gestione improntata più sull'aspetto imprenditoriale che su quello sociale ed ambientale.
 7. **Area per animali ed eventuale spazio igienico: 1** – non prevista



NAPOLI, 06/02/2014

[Handwritten signature]

Bar & Tabacchi di Navarro Pasquale - Parco pubblico F.lli De Filippo

PG 271649 del 27/03/15

Descrizione dell'area: parco di quartiere circa 122.000 mq

Proposta progettuale (sintesi):

Interventi previsti:

- ristrutturazione edificio di ingresso per l'apertura di diverse attività ed utilizzi: conferenze, punti ristoro, vendita e noleggio attrezzature sportive e per il tempo libero;
- installazione area a giochi per bambini (gratuita)
- realizzazione percorsi ginnici in natura;
- realizzazione orti urbani per riprendere la coltivazione prodotti tipici locali;
- integrazione elementi di arredo urbano

1. **Qualità della soluzione distributiva, tipologica, architettonica e ambientale: 1** – La soluzione distributiva, tipologica, architettonica e ambientale, non ben rappresentata, non risulta particolarmente migliorativa della attuale sistemazione e non in linea con le finalità della Delibera di C.C. n. 32/2012 “adeguare, migliorare o aumentare le aree verdi con l'integrazione di punti di aggregazione sociale e culturale”. La soluzione è impostata più sull'aspetto imprenditoriale che su quello sociale e di miglioramento delle aree a verde. Non ben individuata la qualità e la quantità dei servizi gratuiti offerti ;
2. **Qualità e consistenza del verde: 2** – non prevista messa a dimora di nuova vegetazione;
3. **Entità e qualità delle maestranze occupate previste: 1** – non menzionato;
4. **Qualità, consistenza e valenza sociale dei servizi gratuiti offerti: 3** – area giochi per bambini, percorsi ginnici in natura; La qualità e la consistenza e valenza sociale dei servizi gratuiti offerti è scarsa rispetto alle potenzialità dell'area;
5. **Qualità ecologica dei materiali e delle tecnologie impiegate: 1** – non descritti i materiali e gli impianti;
6. **Qualità del progetto di gestione in relazione al soggetto proponente: 2** – descrizione molto sommaria del progetto di gestione e assenza dell' indicazione dei costi di investimento e del piano di ammortamento
7. **Area per animali ed eventuale spazio igienico: 1** – non prevista



NARDÌ, 06/02/2012

[Handwritten signatures]

Associazione culturale "Moses Village" - Parco Camaldoli

PG 532462 del 29/06/15

Descrizione dell'area: parte del parco urbano dei Camaldoli, adiacente la Via Privata RAI, per circa 20.000 mq

Proposta progettuale (sintesi):

Interventi previsti:

- manutenzione ordinaria e straordinaria aree;
 - installazione struttura infopoint (6 mq)
 - Installazione struttura relax in legno (13 mq) a fruizione gratuita con panchine e chaise longue in legno
 - Installazione struttura in legno per book-crossing e ludoteca (26 mq) con annessa area attrezzata con tavoli e sedie in legno su pedana in legno
 - Bouvette/punto ristori per cucina e somministrazione cibo e bevande (41 mq) con annesso sistema di tavoli e sedute su pedane in legno
 - Ripristino area a giochi per bambini
 -
1. **Qualità della soluzione distributiva, tipologica, architettonica e ambientale: 6** – La soluzione distributiva, tipologica, architettonica e ambientale, ben rappresentata, risulta in linea con le finalità della Delibera di C.C. n. 32/2012 "adeguare, migliorare o aumentare le aree verdi con l'integrazione di punti di aggregazione sociale e culturale", anche se non particolarmente migliorativa dell'attuale sistemazione;
 2. **Qualità e consistenza del verde: 3** – prevista manutenzione del verde esistente e solo piantumazioni puntuali a carattere ornamentale
 3. **Entità e qualità delle maestranze occupate previste: 3** – non ben precisate
 4. **Qualità, consistenza e valenza sociale dei servizi gratuiti offerti: 5** – La qualità e la consistenza e valenza sociale dei servizi gratuiti offerti (area parcheggio, area giochi, area relax, ludoteca/book crossing, alcune manifestazioni culturali) è mediocre rispetto alle potenzialità dell'area
 5. **Qualità ecologica dei materiali e delle tecnologie impiegate: 6** – previsto il legno per le diverse strutture e l'acciaio in maniera residuale, assemblaggio dei componenti costruttivi a secco
 6. **Qualità del progetto di gestione in relazione al soggetto proponente: 4** – descrizione generica del programma di gestione e dei costi di gestione.
 7. **Area per animali ed eventuale spazio igienico: 1** –



NAPOLI, 08/02/2017

PG 524419 del 29/06/15

1. **Qualità della soluzione distributiva, tipologica, architettonica e ambientale: 2** – Descrizione generica delle iniziative attivabili; individuate tre macro-aree di intervento, non distinguendo le aree a pagamento e le aree a libera fruizione; non rappresentata la soluzione tipologica, architettonica e ambientale;
2. **Qualità e consistenza del verde: 3** – descritta qualitativamente nuova vegetazione ma non indicata la consistenza, né previsto il relativo importo nella relazione finanziaria
3. **Entità e qualità delle maestranze occupate previste: 5** – previste 10 unità
4. **Qualità, consistenza e valenza sociale dei servizi gratuiti offerti: 4** – Descrizione generica delle iniziative attivabili; non individuate le attività gratuite e quelle a pagamento
5. **Qualità ecologica dei materiali e delle tecnologie impiegate: 7** – previsto ricorso a fonti di energia rinnovabile
6. **Qualità del progetto di gestione in relazione al soggetto proponente: 2** – manca un programma di gestione; manca la relazione finanziaria; descritte genericamente le attività.
7. **Area per animali ed eventuale spazio igienico: 3** – previste due aree cani



NAPOLI, 08/02/2017

[Handwritten signature]

PG 706223 del 16/09/15
 PG 532491 del 01/07/15

1. **Qualità della soluzione distributiva, tipologica, architettonica e ambientale:** 2 – Descrizione generica delle iniziative attivabili; non rappresentata la soluzione distributiva, tipologica, architettonica e ambientale; non individuate le aree a pagamento e le aree a libera fruizione
2. **Qualità e consistenza del verde:** 4 – sommariamente descritte (nella relazione finanziaria) le attività di manutenzione del verde esistente e la previsione di nuova vegetazione. Insufficiente in relazione all' estensione del parco
3. **Entità e qualità delle maestranze occupate previste:** 4 – previsti 3 operai fissi e 4 stagionali (tra giardinieri, custodi e responsabili bar). Insufficiente in relazione all' estensione del parco
4. **Qualità, consistenza e valenza sociale dei servizi gratuiti offerti:** 4 – Descrizione generica delle iniziative attivabili; non individuate le attività gratuite e quelle a pagamento
5. **Qualità ecologica dei materiali e delle tecnologie impiegate:** 5 – prefabbricato in legno (non dimensionato). Non descritti altri materiali
6. **Qualità del progetto di gestione in relazione al soggetto proponente:** 3 – programma di gestione solo descrittivo e molto generico.
7. **Area per animali ed eventuale spazio igienico:** 2



NAPOLI, 08/02/2017

[Handwritten signature]