

  
**COMUNE DI NAPOLI**
  
 Direzione Centrale Ambiente, tutela del territorio e del mare
   
 Direzione Centrale pianificazione e gestione del territorio - sito Unesco

Piano città per la rigenerazione delle aree urbane degradate
   
**Recupero dell'ex complesso industriale Corradini**



Gruppo di progettazione: arch. A. De Cicco, p.e. E. Esposito, arch. M. Iacurto, arch. G. Lanzoni, arch. A. Nanni, ing. M. Recco, arch. G. Ruffalo
   
 Supporto giuridico amministrativo: dott.ssa M. Cesari
   
 Analisi socio-economica: dott. F. Ceci
   
 Relazione Geologica: geol. O. Capapano

R.U.P. arch. Imma Manella
   
 Direzione Centrale ambiente, tutela del territorio e del mare Il Direttore arch. Giuseppe Pulli
   
 Direzione Centrale pianificazione e gestione del territorio - sito Unesco Il Direttore arch. Giancarlo Fontano

**PROGETTO PRELIMINARE**
  
 EG PROG 8: Progetto edificio n.1 (ex fabbrica pelami De Simone) - piante, prospetti e sezioni      Scala 1:200

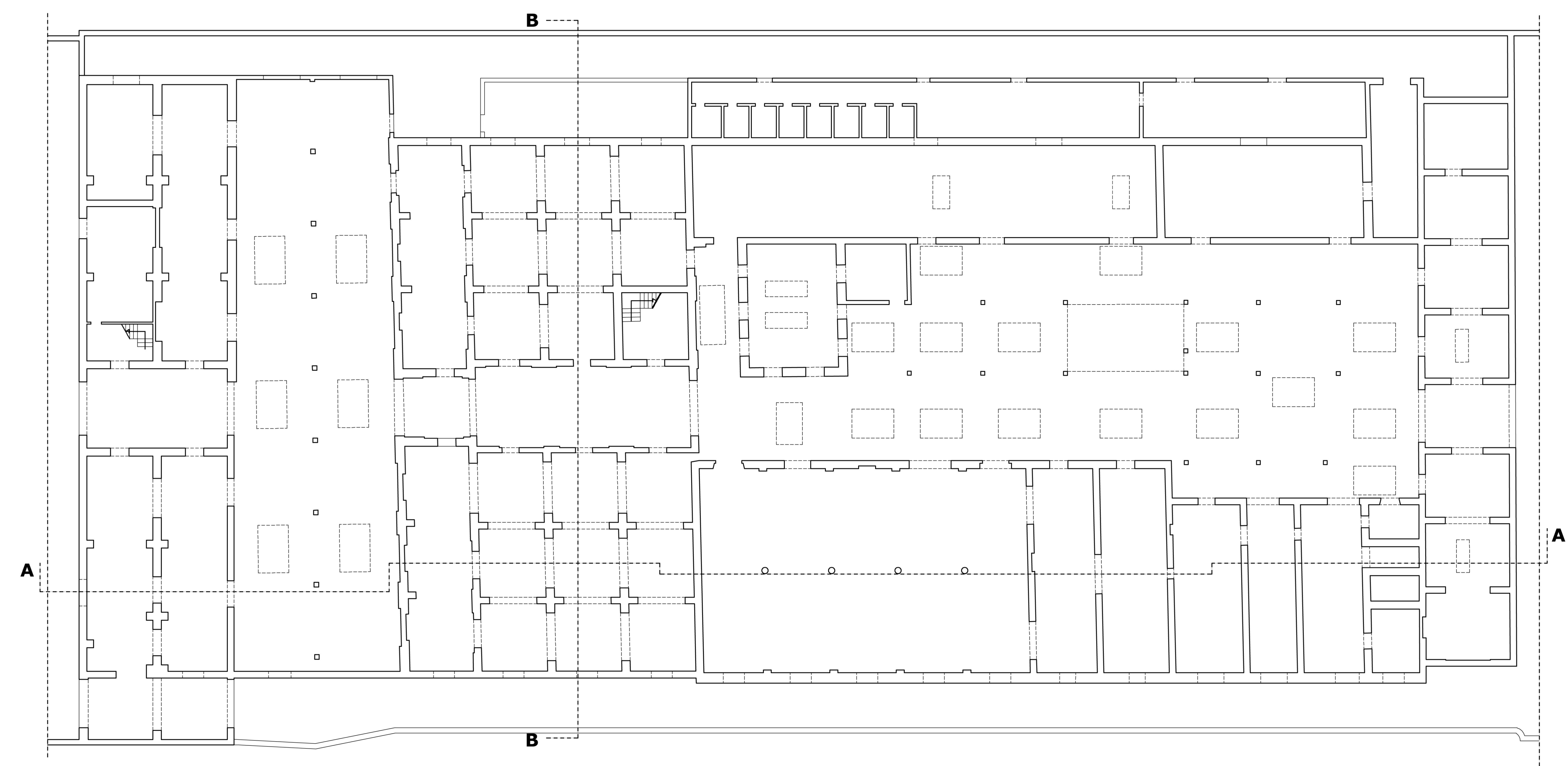

PIANTA PIANO TERRA - STATO DEI LUOGHI

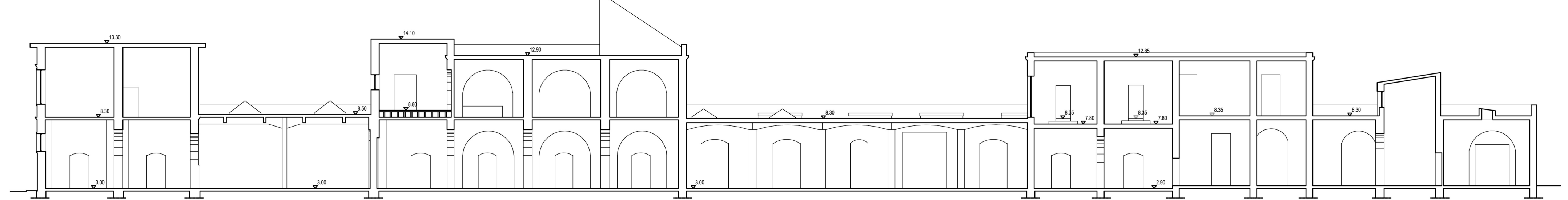

SEZIONE A-A' - STATO DEI LUOGHI

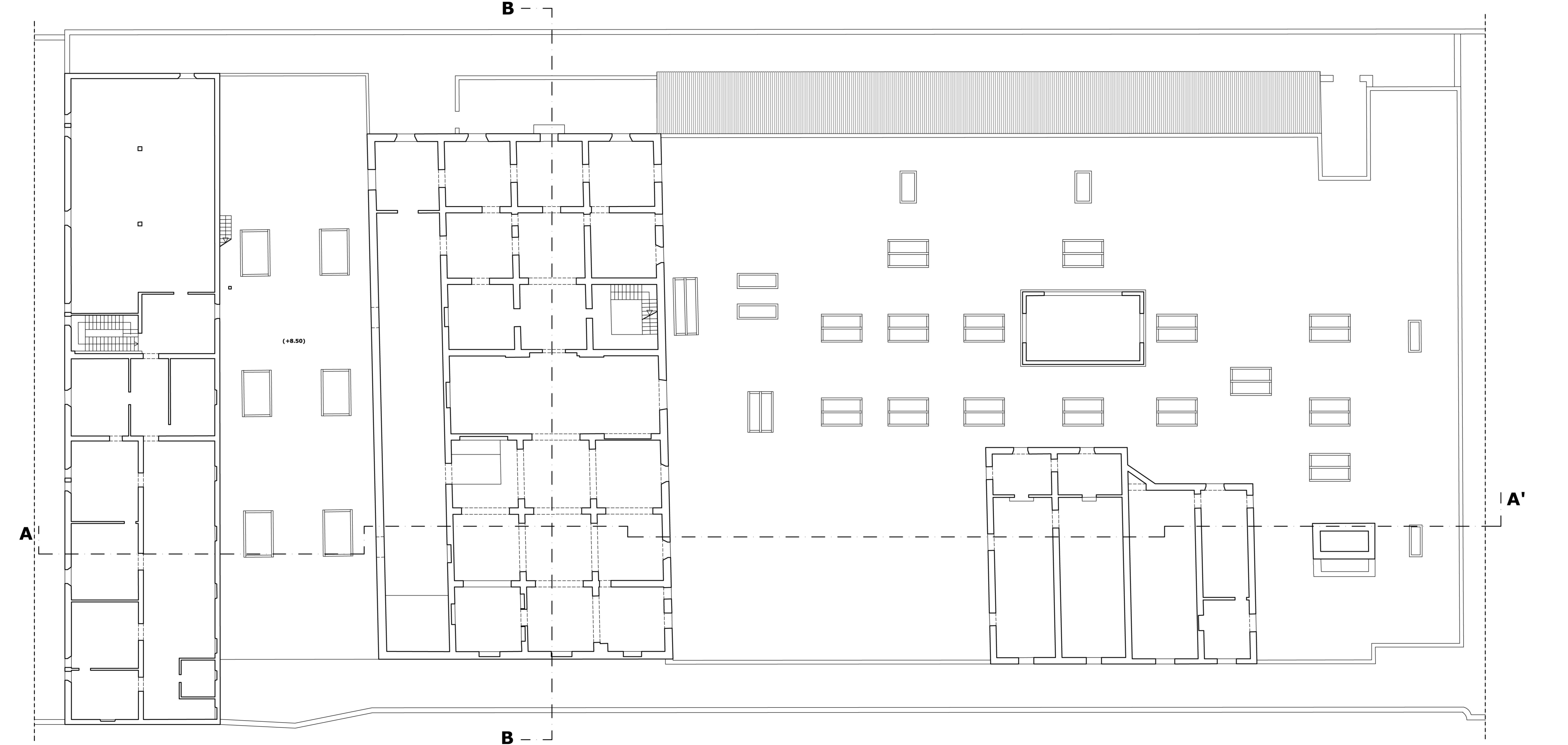

PIANTA PIANO PRIMO - STATO DEI LUOGHI



PROSPETTO SUD OVEST - STATO DEI LUOGHI

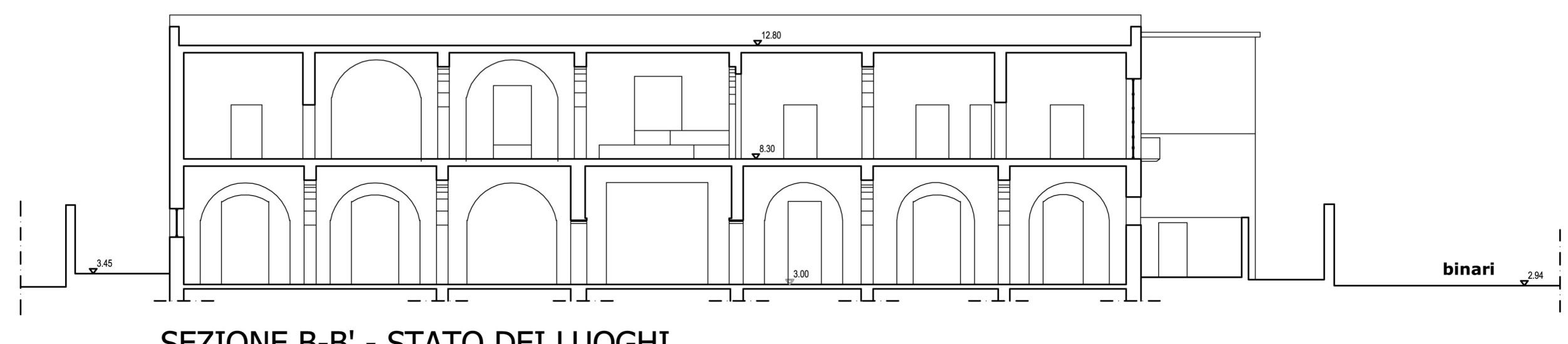

SEZIONE B-B' - STATO DEI LUOGHI

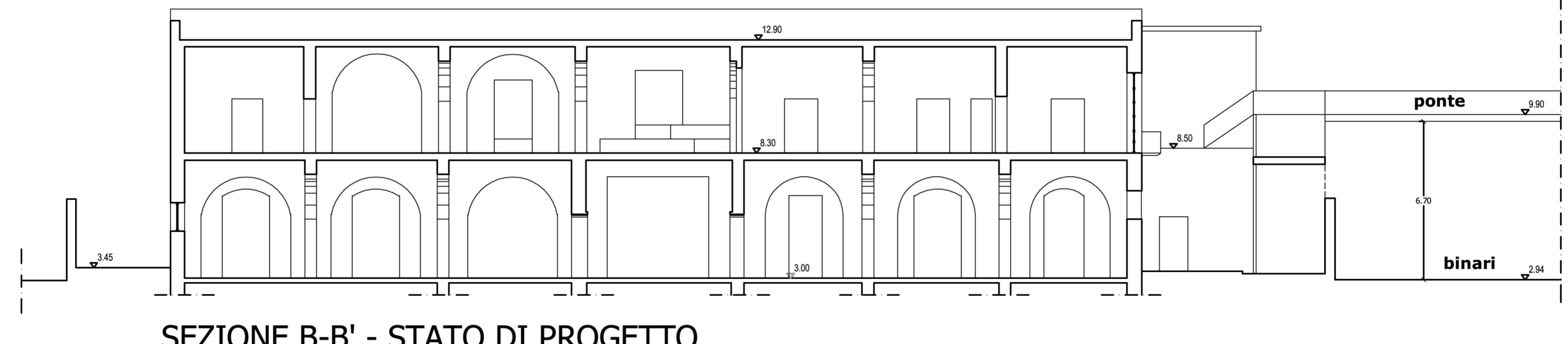

SEZIONE B-B' - STATO DI PROGETTO

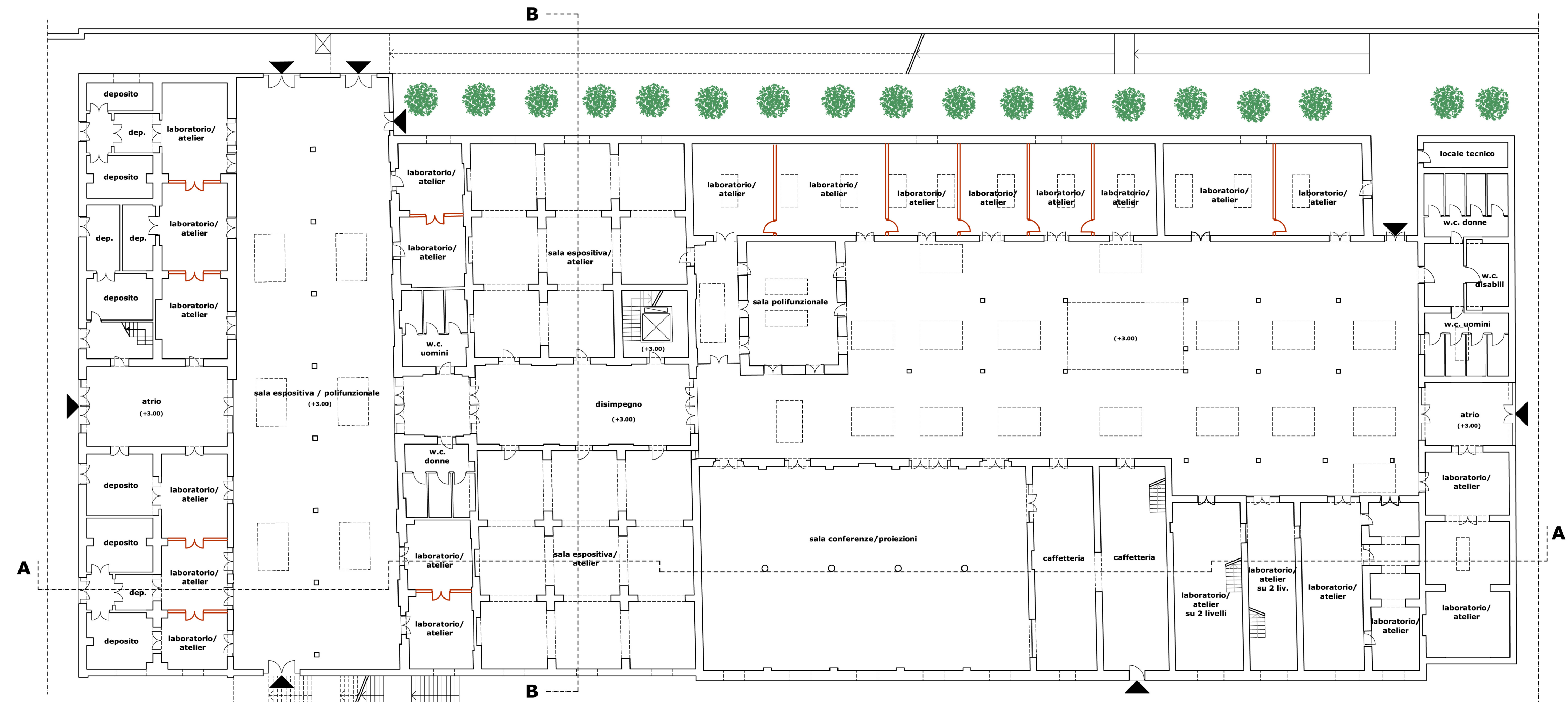

PIANTA PIANO TERRA - STATO DI PROGETTO

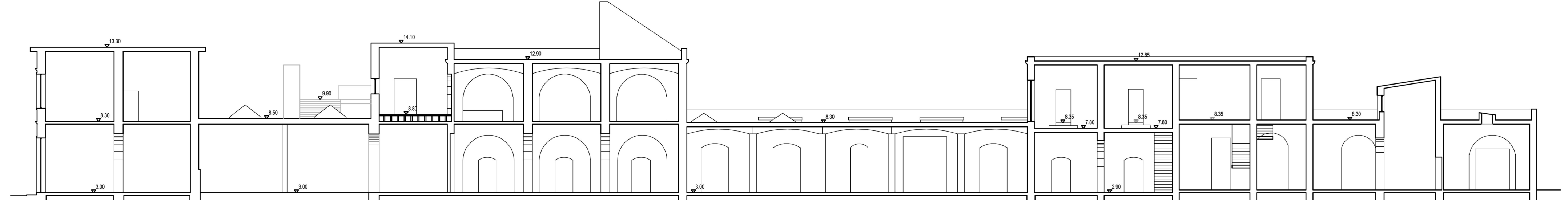

SEZIONE A-A' - STATO DI PROGETTO

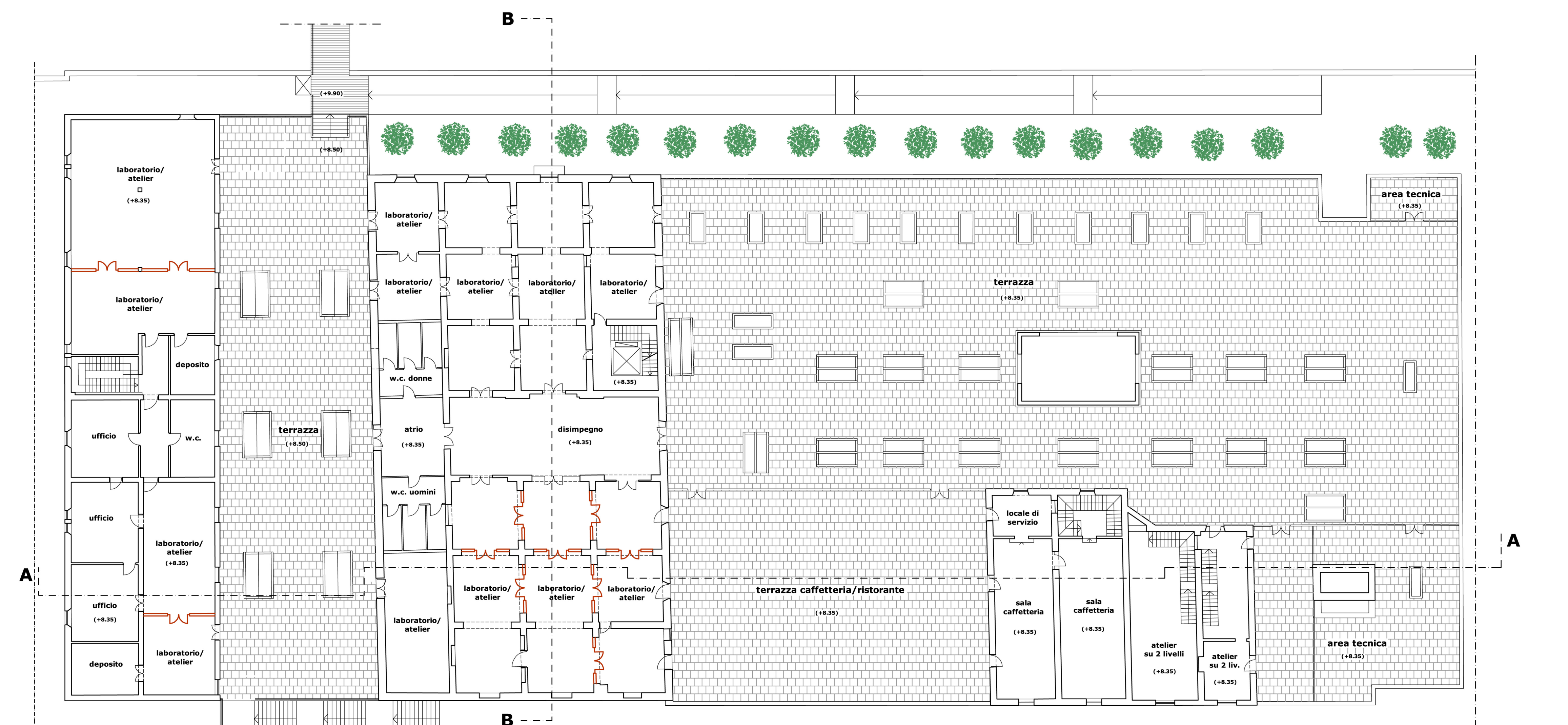

PIANTA PIANO PRIMO - STATO DI PROGETTO

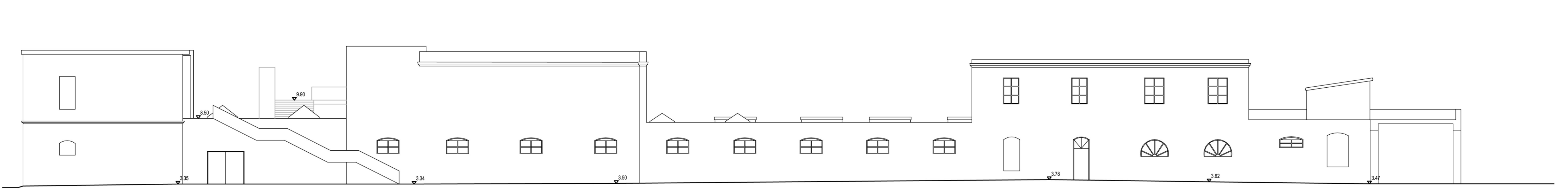

PROSPETTO SUD OVEST - STATO DI PROGETTO