



COMUNE DI NAPOLI

Dipartimento di pianificazione urbanistica

Piano Particolareggiato di Iniziativa Privata Sottozona Bb

Via del Cassano, Secondigliano

RA

RELAZIONE ACUSTICA

Progettista

P. U.
Arch. Youssef Hedayati

Procuratore

Sig. Ciro Perdonò



Gennaio 2018

STUDIO TECNICO
Dott. Ing. ANGELO REA
Via Casarea, 65
Centro San Mauro Fabbr. B Int. 12
80013 Casalnuovo di Napoli (NA)

RELAZIONE TECNICA

IMPATTO ACUSTICO PREVISIONALE



Piano Particolareggiato di iniziativa privata
Area Via del Cassano, Secondigliano
Napoli

Data: 2 novembre 2015

INDICE

§.1.	PREMESSA.....	3
§.2.	STRUMENTAZIONE DI MISURAZIONE.....	5
§.3.	CRITERI NORMATIVI E DI VALUTAZIONE.....	6
§.4.	DESCRIZIONE GENERALE DEI LUOGHI E DEI RICETTORI CRITICI	13
§.5.	INDIVIDUAZIONE DEI "RICETTORI CRITICI".....	16
§.6.	DESCRIZIONE DELL'OPERA ED IDENTIFICAZIONE DELLE SORGENTI SONORE.....	19
§.7.	INDIVIDUAZIONE DELLA CLASSE ACUSTICA DEL TERRITORIO.	21
§.8.	STIMA DEL CLIMA ACUSTICO E DELL'IMPATTO ACUSTICO.....	25
§.9.	VALUTAZIONE DELLA RUMOROSITA' AMBIENTALE	27
§.10.	VALUTAZIONE DELL'INCREMENTO DEL TRAFFICO VEICOLARE E RELATIVI CONTRIBUTI ALLA RUMOROSITA' AMBIENTALE.....	35
§.11.	VALUTAZIONE DEGLI IMPIANTI TECNOLOGICI RUMOROSI E RELATIVI CONTRIBUTI ALLA RUMOROSITA' AMBIENTALE.....	43
§.12.	VALUTAZIONE DEL CONTRIBUTO COMPLESSIVO ALLA RUMOROSITA' AMBIENTALE	45
§.13.	VERIFICA DEI VALORI LIMITE	47
§.14.	VALUTAZIONE DEI REQUISITI ACUSTICI PASSIVI	50
§.15.	RAPPORTO DI MISURA CONFORME AL DM 16/03/1998.....	52
§.16.	CONCLUSIONI	55
	ALLEGATO N. 1 – CERTIFICAZIONE DI ISCRIZIONE NELL'ELENCO REGIONALE DEL TECNICO COMPETENTE IN ACUSTICA	57
	ALLEGATO N. 2 – CERTIFICATO DI TARATURA ACCREDIA DELLA STRUMENTAZIONE DI MISURA.....	58
	ALLEGATO N. 3 – PLANIMETRIA DELL'OPERA DA REALIZZARE.....	59
	ALLEGATO N. 4 – GRAFICI E TABELLE DELLE MISURAZIONI EFFETTUATE	61

§.1. PREMESSA

Il sottoscritto Ing. Angelo Rea, iscritto all'Ordine degli Ingegneri di Napoli con il numero 11582 e nell'Elenco della Regione Campania dei Tecnici Competenti in Acustica Ambientale con il numero di riferimento 111/96 (Allegato n. 1), con la presente relazione tecnica provvede alla valutazione previsionale di impatto acustico relativa all'area individuata per il Piano Particolareggiato di iniziativa privata ubicato in Via del Cassano a Secondigliano (Napoli).

La presente relazione viene redatta ai sensi della Legge n. 447 del 26 ottobre 1995, del D.P.R. n. 142 del 30 marzo 2004, nonché dell'art. 10 della normativa comunale di attuazione del Piano di Zonizzazione Acustica del Comune di Napoli (Disciplinare del 3/12/1998 rep. 67469, approvato con delibera consiliare n. 204 del 21/12/2001).

Essa pertanto riporta:

- a) Descrizione Generale con riferimento alle caratteristiche dell'intervento, al contesto in cui è inserita, ai recettori più prossimi con segnalazione di quelli sensibili, all'insieme e alle peculiarità delle sorgenti di rumore (es: antropiche; indotte) connesse all'intervento;
- b) Individuazione della Classe Acustica e dei limiti di zona acustica, come stabiliti dal PZA;

- c) Rapporto di Misura, conforme all'Allegato D del Decreto 16 marzo 1998, relativo alle rilevazioni fonometriche per la valutazione del livello di rumorosità ambientale allo stato di fatto, misurati nell'area dell'intervento e presso i recettori confinanti;
- d) Valutazione dell'eventuale incremento percentuale del traffico veicolare e del relativo contributo alla rumorosità ambientale;
- e) Localizzazione e descrizione degli eventuali impianti tecnologici rumorosi e valutazione dei relativi contributi alla rumorosità ambientale;
- f) Valutazione del contributo complessivo all'inquinamento acustico derivante dall'intervento in oggetto, la verifica dei valori limiti di emissione ed immissione massimi di zona previsti dalla zonizzazione acustica e la verifica del criterio differenziale di cui all'art.4 del DPCM del 14 novembre 1997 *"Determinazione dei valori limite delle sorgenti sonore"*.

§.2. STRUMENTAZIONE DI MISURAZIONE

Tutte le misurazioni sono state eseguite con idonea strumentazione costituita da fonometro marca Delta Ohm modello HD9020 matricola 2010030190 e relativa prolunga, il tutto conforme alla classe 1 degli standards CEI EN 60651/94 e CEI EN 60804/94, come richiesto dalla normativa.

Su tale apparecchio, prima e dopo ogni gruppo di misurazioni, è stata effettuata una calibrazione con calibratore acustico di controllo marca Delta Ohm mod. HD9101 matr. 03023517 conforme alle norme CEI 29-4. La differenza fra il valore di calibrazione misurato prima di ogni ciclo di misura e quello misurato dopo, non ha superato gli 0,5 dB, come previsto dalla normativa in vigore.

Come richiesto dalla normativa, tutta la strumentazione (fonometro e calibratore) viene controllata e calibrata con cadenza biennale presso un centro ACCREDIA accreditato da un servizio di taratura nazionale ai sensi della Legge 11/08/1991, n. 273. In allegato vengono riportati i più recenti certificati di taratura (Allegato n. 2).

§.3. CRITERI NORMATIVI E DI VALUTAZIONE

Al fine di analizzare compiutamente il caso in esame, si riportano di seguito alcuni accenni sulla normativa in vigore per la valutazione dell'inquinamento acustico.

La legge quadro sul rumore, la n. 447 del 26 ottobre 1995, all'articolo 8, comma 4, indica che *"le domande per il rilascio di concessioni edilizie relative a nuovi impianti ed infrastrutture adibiti ad attività produttive, sportive e ricreative e a postazioni di servizi commerciali polifunzionali, dei provvedimenti comunali che abilitano alla utilizzazione dei medesimi immobili ed infrastrutture, nonché le domande di licenza o di autorizzazione all'esercizio di attività produttive devono contenere una documentazione di previsione di impatto acustico"*. Anche al comma 3 del medesimo articolo, la stessa legge ricorda che *"è fatto obbligo di produrre una valutazione previsionale del clima acustico delle aree interessate alla realizzazione (...) di nuovi insediamenti residenziali prossimi alle opere di cui al comma 2", ossia prossimi a "strade di tipo A (autostrade), B (strade extraurbane principali), C (strade extraurbane secondarie), D (strade urbane di scorrimento), E (strade urbane di quartiere) e F (strade locali), secondo la classificazione di cui al D.Lgs. 30 aprile 1992, n. 285, e successive modificazioni"*.

L'art. 10 della normativa comunale di attuazione del Piano di Zonizzazione Acustica del Comune di Napoli (Disciplinare del 3/12/1998 rep. 67469, approvato con delibera consiliare n. 204 del 21/12/2001) indica i contenuti della relazione di impatto acustico prevista dalla Legge 447/95.

Per quanto concerne il criterio valutativo, esso è definito da una serie di norme che discendono dal primo atto legislativo in merito che è il D.P.C.M. 1/3/1991: tale decreto ha introdotto i limiti di accettabilità dei livelli sonori in funzione della destinazione d'uso del territorio. In particolare si prevede una classificazione acustica provvisoria semplificata in attesa che i Comuni si dotassero di propri piani di zonizzazione acustica del territorio. Il 26 ottobre 1995 è stata emanata la legge quadro sul rumore, la n. 447/95, che ha ripreso diversi concetti del D.P.C.M. 1/3/91, introducendo diverse novità quali, tra l'altro, i valori limite di immissione che vengono così definiti all'art. 2, comma 3:

f) valori limite di immissione: il valore massimo di rumore che può essere immesso da una o più sorgenti sonore nell'ambiente abitativo o nell'ambiente esterno, misurato in prossimità dei ricettori;

I valori limite di immissione sono distinti in:

a) valori limite assoluti, determinati con riferimento al livello equivalente di rumore ambientale;

b) valori limite differenziali, determinati con riferimento alla differenza tra il livello equivalente di rumore ambientale ed il rumore residuo.

A seguito di tale emanazione, diversi sono stati i decreti applicativi di tale legge quadro, successivamente entrati in vigore. Tra questi riveste estrema importanza il D.M. 16 marzo 1998 che definisce le modalità di rilevamento e di misurazione del rumore, nonché le caratteristiche tecniche della strumentazione di misura e gli

obblighi di taratura della stessa. In particolare tale decreto, negli allegati A e B definisce il significato dei tempi a cui riferire le misurazioni:

Tempo di riferimento (TR): rappresenta il periodo della giornata all'interno del quale si eseguono le misure. La durata della giornata è articolata in due tempi di riferimento: quello diurno compreso tra le h. 6,00 e le h. 22,00 e quello notturno compreso tra le h. 22,00 e le h. 6,00.

Tempo di osservazione (TO): è un periodo di tempo compreso in TR nel quale si verificano le condizioni di rumorosità che si intendono valutare.

Tempo di misura (TM): all'interno di ciascun tempo di osservazione, si individuano uno o più tempi di misura (TM) di durata pari o minore del tempo di osservazione, in funzione delle caratteristiche di variabilità del rumore ed in modo tale che la misura sia rappresentativa del fenomeno

Nei medesimi allegati vengono definiti anche i parametri che identificano il rumore misurato e cioè:

Livello continuo equivalente di pressione sonora ponderata "A": valore del livello di pressione sonora ponderata "A" di un suono costante che, nel corso di un periodo specificato T, ha la medesima pressione quadratica media di un suono considerato, il cui livello varia in funzione del tempo

$$L_{Aeq,T} = 10 \log \left[\frac{1}{t_2 - t_1} \int_0^T \frac{p_A^2(t)}{p_0^2} dt \right] dB(A)$$

dove L_{Aeq} è il livello continuo equivalente di pressione sonora ponderata "A" considerato in un intervallo di tempo che inizia all'istante t_1 e termina all'istante t_2 ; $p_A(t)$ è il valore istantaneo della pressione sonora ponderata "A" del segnale acustico in Pascal (Pa); $p_0 = 20$ microPa è la pressione sonora di riferimento.

Livello di rumore ambientale (LA): è il livello continuo equivalente di pressione sonora ponderato "A", prodotto da tutte le sorgenti di rumore esistenti in un dato luogo e durante un determinato tempo. Il rumore ambientale è costituito dall'insieme del rumore residuo e da quello prodotto dalle specifiche sorgenti disturbanti, con l'esclusione degli eventi sonori singolarmente identificabili di natura eccezionale rispetto al valore ambientale della zona. E' il livello che si confronta con i limiti massimi di esposizione:

- 1) nel caso dei limiti differenziali, è riferito a TM
- 2) nel caso di limiti assoluti è riferito a TR

Livello di rumore residuo (LR): è il livello continuo equivalente di pressione sonora ponderato "A", che si rileva quando si esclude la specifica sorgente disturbante. Deve essere misurato con le identiche modalità impiegate per la misura del rumore ambientale e non deve contenere eventi sonori atipici.

Livello differenziale di rumore (LD): differenza tra livello di rumore ambientale (LA) e quello di rumore residuo (LR).

Infine va segnalato che il decreto in questione fornisce elementi utili per la metodologia da adottare per effettuare le misurazioni come ad esempio:

1. Generalità.

Prima dell'inizio delle misure è indispensabile acquisire tutte quelle informazioni che possono condizionare la scelta del metodo, dei tempi e delle posizioni di misura. I rilievi di rumorosità devono pertanto tenere conto delle variazioni sia dell'emissione sonora delle sorgenti che della loro propagazione. Devono essere rilevati tutti i dati che conducono ad una descrizione delle sorgenti che influiscono sul rumore ambientale nelle zone interessate dall'indagine. Se individuabili, occorre indicare le maggiori sorgenti, la variabilità della loro emissione sonora, la presenza di componenti tonali e/o impulsive e/o di bassa frequenza.

3. La metodologia di misura rileva valori di (LAeq,TR) rappresentativi del rumore ambientale nel periodo di riferimento, della zona in esame, della tipologia della sorgente e della propagazione dell'emissione sonora. La misura deve essere arrotondata a 0,5 dB.

4. Il microfono da campo libero deve essere orientato verso la sorgente di rumore; nel caso in cui la sorgente non sia localizzabile o siano presenti più sorgenti deve

essere usato un microfono per incidenza casuale. Il microfono deve essere montato su apposito sostegno e collegato al fonometro con cavo di lunghezza tale da consentire agli operatori di porsi alla distanza non inferiore a 3 m dal microfono stesso.

6. Misure in esterno. Nel caso di edifici con facciata a filo della sede stradale, il microfono deve essere collocato a 1 m dalla facciata stessa. Nel caso di edifici con distacco dalla sede stradale o di spazi liberi, il microfono deve essere collocato nell'interno dello spazio fruibile da persone o comunità e, comunque, a non meno di 1 m dalla facciata dell'edificio. L'altezza del microfono sia per misure in aree edificate che per misure in altri siti, deve essere scelta in accordo con la reale o ipotizzata posizione del ricettore.

Fra gli altri decreti applicativi della Legge quadro sul rumore 447/95, è di fondamentale importanza il D.P.C.M. 14/11/97 che stabilisce nuovi limiti di immissione della rumorosità da applicarsi non appena i Comuni avessero provveduto all'emanazione dei piani di zonizzazione acustica. Tale decreto inoltre richiede il rispetto del valore limite differenziale, ossia la differenza tra il livello di rumore ambientale (quello misurato con la sorgente sonora da esaminare in attività) ed il livello di rumore residuo (quello misurato escludendo la sorgente sonora da esaminare): tale differenza non deve superare i 5 dB(A) nel periodo diurno ed i 3 dB(A) nel periodo notturno. Nella tabella che segue vengono riportati i valori limite previsti da tale decreto.

TABELLA N. 1

Valori limite di immissione previsti dal D.P.C.M. 14/11/1997

<i>Classi di destinazione d'uso del territorio</i>	<i>Tempi di riferimento</i>			
	<i>Diurno (ore 6-22)</i>		<i>Notturmo(ore 22-6)</i>	
	<i>Immissio- ne</i>	<i>Differen- ziale</i>	<i>Immissio- ne</i>	<i>Differen- ziale</i>
I – aree particolarmente protette	50 dB (A)	5 dB (A)	40 dB (A)	3 dB (A)
II – aree prevalentemente residenziali	55 dB (A)	5 dB (A)	45 dB (A)	3 dB (A)
III – aree di tipo misto	60 dB (A)	5 dB (A)	50 dB (A)	3 dB (A)
IV – aree di intensa attività umana	65 dB (A)	5 dB (A)	55 dB (A)	3 dB (A)
V – aree prevalentemente industriali	70 dB (A)	5 dB (A)	60 dB (A)	3 dB (A)
VI – aree esclusivamente industriali	70 dB (A)	-----	70 dB (A)	-----

Nel caso in questione va tenuto in debito conto anche il D.P.R. 142/2004 che detta le norme per il contenimento e la prevenzione dell'inquinamento acustico derivante dal traffico veicolare.

§.4. DESCRIZIONE GENERALE DEI LUOGHI E DEI RICETTORI CRITICI

L'area oggetto del Piano Particolareggiato di iniziativa privata in questione è ubicata nella zona nord-orientale del comune di Napoli, nel quartiere Secondigliano. In particolare l'area si trova tra Via del Cassano e Via Monte Faito, nei pressi del Rione Berlingieri (si vedano le foto n. 1 e 2).



Foto n. 1 – Localizzazione dell'area

Si tratta di un'area attualmente accessibile unicamente a mezzo di una strada di quartiere che inizia da via del Cassano e costeggia per un breve tratto un percorso pedonale che unisce quest'ultima con via del Monte Faito attraverso il Rione Berlingieri. Proprio quest'ultimo segna il confine sud di quest'area, mentre a nord vi sono diverse fabbriche del Comune di Casavatore; sul confine ad ovest vi è un'area parzialmente edificata, mentre ad est sorge un edificio per abitazioni, un parcheggio privato e una strada privata denominata traversa via Monte Faito. Per tutta la lunghezza del confine ad est l'area è costeggiata dall'Acquedotto Campano che occupa una fascia larga circa 10 metri. Su parte dell'area sono presenti serre e tettoie in lamiera utilizzate per la conduzione del fondo, la raccolta e l'accantonamento dei prodotti agricoli.



Foto n. 2 – L'area in questione vista dall'alto

L'area in oggetto subisce gli influssi della presenza a sud-est dell'aeroporto di Capodichino e a nord della Circumvallazione esterna di Napoli che per le loro sinergie convogliano il traffico veicolare lungo la viabilità che lambisce le maglie del tessuto urbano in cui insiste, in particolar modo lungo Via del Cassano e Via Monte Faito. Inoltre il lato nord dell'area è situato sulla linea del confine comunale, pertanto essa subisce l'influenza delle attività e dei servizi del vicino comune di Casavatore e del suo interagire con i servizi del comune di Napoli. Anche questa condizione si ripercuote principalmente sulla mobilità, visto che la sopra citata viabilità è quella che conduce dalla periferia nord-est al centro di Napoli.

§.5. INDIVIDUAZIONE DEI "RICETTORI CRITICI"

All'interno dell'area in questione, sono stati individuati i "ricettori critici" ossia:

- qualunque locale confinante con l'opera oggetto della valutazione;
- qualunque edificio o edifici più vicini all'opera oggetto della valutazione;
- qualunque area all'aperto utilizzata da persone e comunità.



Foto n. 3 – L'area in questione con individuazione dei "ricettori critici"



Foto n. 4 – L'area in questione vista dall'alto con individuazione dei "ricettori critici"

Tali "ricettori critici", dall'attenta osservazione del territorio e da preliminari misurazioni fonometriche, sono risultati essere (si vedano le foto n. 3 e 4):

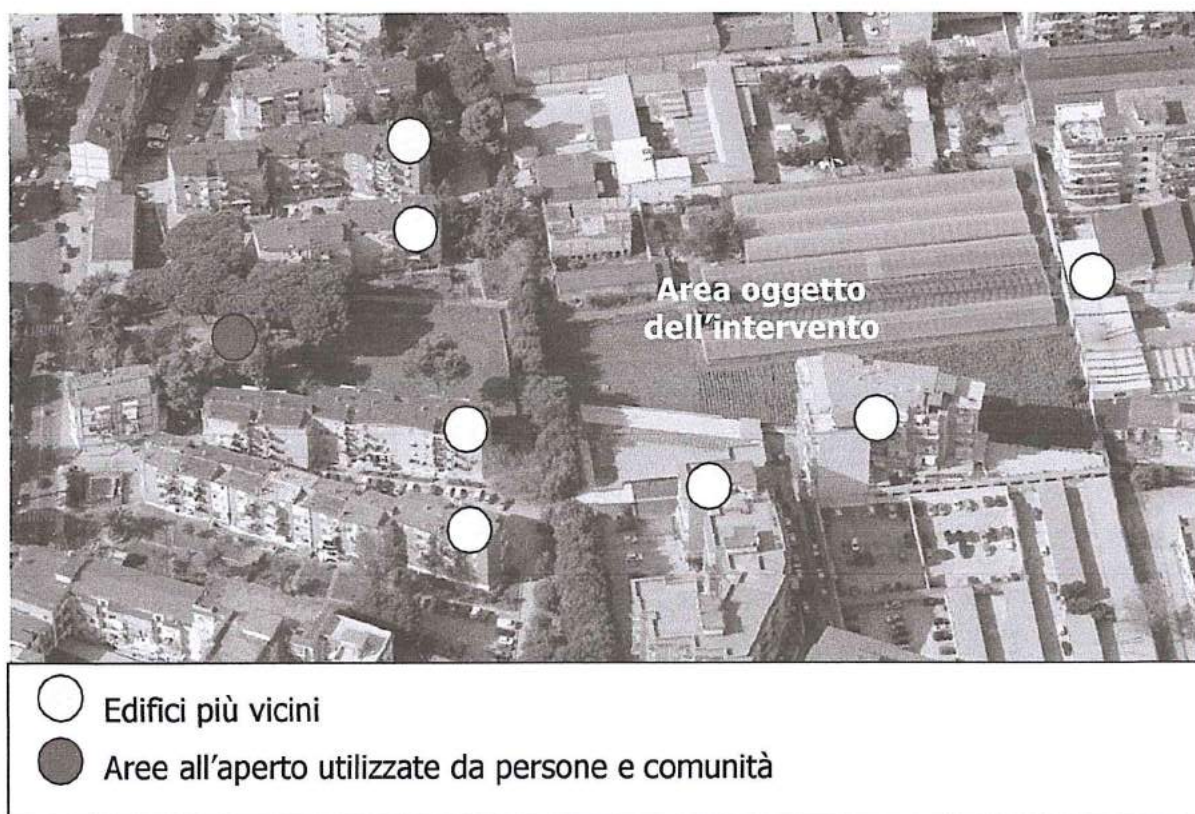
- alcuni edifici per civili abitazioni che affacciano verso l'area in questione (in particolar modo, sul lato Sud, le abitazioni del Rione Berlingieri);
- le aree destinate a verde pubblico ubicate sul confine dell'area in questione.

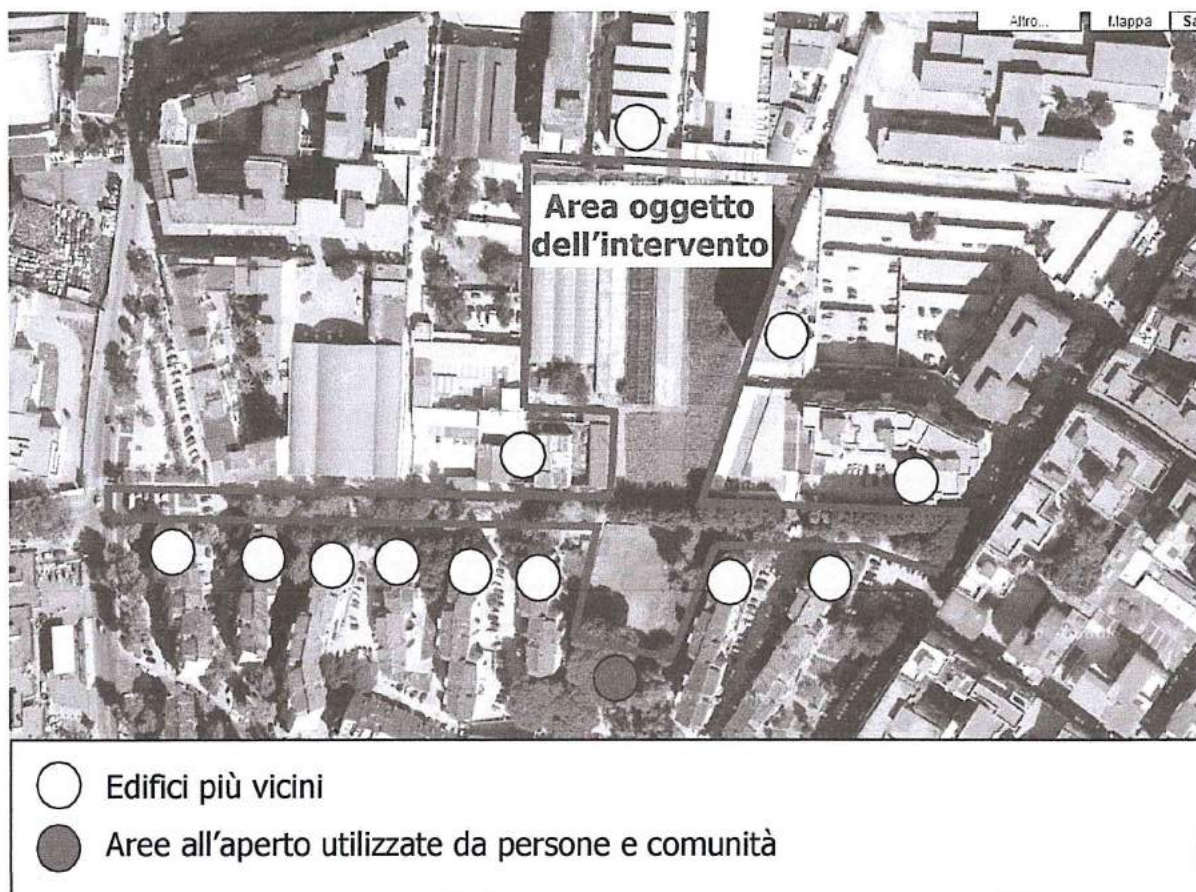

Foto n. 5 – L'incrocio di Via del Cassano con Viale delle Galassie; di fronte il tracciato pedonale che conduce a Via Monte Faito e che diventerà la nuova strada di collegamento prevista dall'intervento in questione

§.6. DESCRIZIONE DELL'OPERA ED IDENTIFICAZIONE DELLE SORGENTI SONORE

Le opere da realizzare rientrano nel Piano Particolareggiato di iniziativa privata ricadente nel quartiere Secondigliano. Tale piano prevede specificamente:

- realizzazione di una strada carrabile (larghezza complessiva: m. 10) che consenta una migliore accessibilità all'area, localizzata lungo il percorso pedonale del Rione Berlingieri che traccia una linea diretta tra via del Cassano e via Monte Faito;
- realizzazione di un impianto residenziale sviluppato lungo l'asse longitudinale ad unico fabbricato con area di parcheggio e accesso ai box auto e giardini privati al piano terra; l'edificio sarà costituito da 6 e 7 livelli dalle 2 alle 4 unità abitative per piano di dimensioni variabili, organizzate intorno a tre corpi scala, realizzando così un totale di 63 nuove unità immobiliari, mentre il piano interrato, comune ai tre corpi scala, sarà destinato a box auto, posti auto e cantinole;
- realizzazione di uno spazio destinato al gioco dei bambini attrezzata con giostrine;
- realizzazione aree idonee alle attività ludiche all'aperto (campo polifunzionale, piccolo bar e locali per la gestione e la manutenzione e un campo di bocce) da connettere ed integrare con il verde esistente a sud e quello di progetto a nord.

Nell'ambito di tali opere si è proceduto ad individuare le sorgenti potenzialmente rumorose che potessero influire sulla rumorosità ambientale dell'area. Tali sorgenti possono ricondursi a:

- A. Rumore antropico: è da ritenersi insignificante un eventuale aumento di rumore antropico ossia del rumore dovuto alla presenza di pubblico, considerato che non vi sono attività commerciali mentre le attrezzature sportive e a verde pubblico sono di interesse esclusivamente locale.

- B. Flussi veicolari e aree di parcheggio: la presenza di attrezzature sportive e aree a verde, non comporta incremento del flusso veicolare esistente, considerato che esse saranno ad interesse esclusivamente locale.

Va tenuto presente che, ai fini del rispetto dei limiti di rumorosità, a protezione degli edifici da realizzarsi saranno utilizzati elementi fonoisolanti e/o fonoassorbenti.

§.7. INDIVIDUAZIONE DELLA CLASSE ACUSTICA DEL TERRITORIO

Per determinare la classificazione acustica del territorio in cui è ubicata l'opera oggetto della presente valutazione è necessario fare riferimento al Piano di Zonizzazione Acustica del Comune di Napoli (Disciplinare del 3/12/1998 rep. 67469, approvato con delibera consiliare n. 204 del 21/12/2001). Tale piano suddivide il territorio comunale in classi acustiche secondo quanto previsto dalla normativa nazionale e dalle linee guida regionali in merito. L'area in questione ricade interamente nella classe III definita "area di tipo misto" ossia un'area interessata da traffico veicolare locale o di attraversamento, con media densità di popolazione, con presenza di attività commerciali e uffici, con limitata presenza di attività artigianali e con assenza di attività industriali (vedi foto n. 6).

Per tale classe i valori limite da prendere a riferimento sono i seguenti:

TABELLA N. 2

Valori limite di riferimento per la classe III previsti dal D.P.C.M. 14/11/1997

	Tempo di riferimento Diurno (06.00-22.00)	Tempo di riferimento Notturmo (22.00-06.00)
Valore limite di emissione	55	45
Valore limite di immissione	60	50

Deve inoltre essere rispettato il criterio differenziale che impone il non superamento di 5 dB per il periodo diurno e 3 dB per il periodo notturno tra il rumore ambientale

ed il rumore residuo, come definito dal D.P.C.M. 14 novembre 1997, art. 4. Tale criterio differenziale si applica soltanto fra attività e civili abitazioni e non si applica per quanto concerne il rumore dovuto a traffico stradale, ferroviario e aeroportuale.

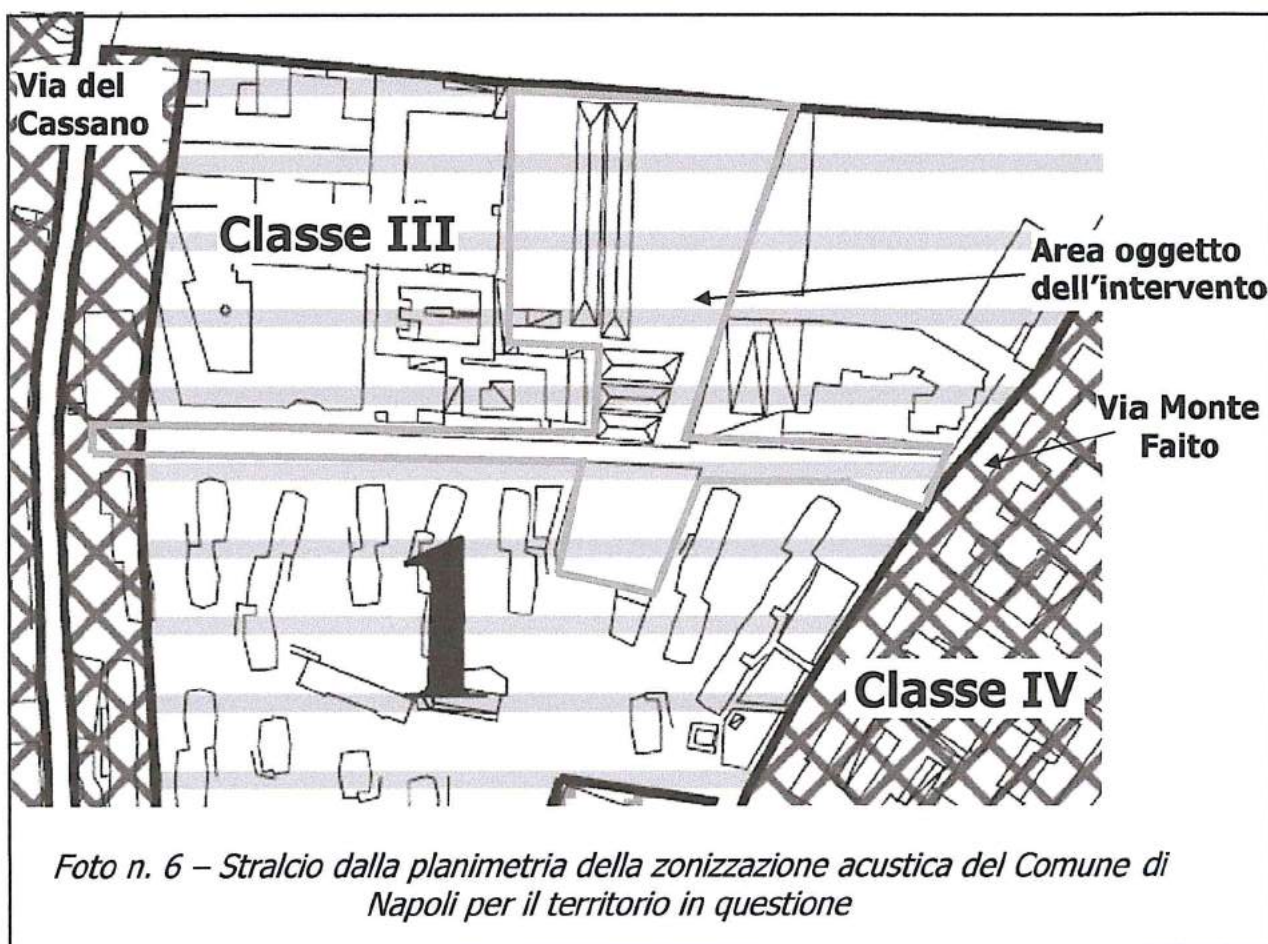

Per quanto concerne il rumore prodotto dal traffico veicolare, il D.P.R. 142/2004 classifica tutte le strade, riguardo alle loro caratteristiche costruttive, tecniche e funzionali, nei seguenti tipi:

- A - Autostrade;
- B - Strade extraurbane principali;

C - Strade extraurbane secondarie;

D - Strade urbane di scorrimento;

E - Strade urbane di quartiere;

F - Strade locali.



Foto n. 7 – L'imbocco del percorso pedonale che collega Via del Cassano e Via Monte Faito, dove verrà realizzato l'intervento; sulla destra il Rione Berlingieri

Per le strade classificate dal tipo A al tipo D ed alle rispettive fasce di rispetto, non si applicano i limiti del Piano di Zonizzazione Acustica comunale, ma quelli delle fasce di pertinenza definite dal decreto stesso. Per quanto riguarda invece le strade classificate nei tipi E ed F con le rispettive fasce di rispetto, restano in vigore i valori limite previsti dal Piano di Zonizzazione Acustica comunale. Nel caso in questione, non vi sono strade su cui al momento affaccia l'insediamento di cui alla presente valutazione. Sono invece contigue Via del Cassano (classe D) e Via Monte Faito (classe E) per le quali valgono i limiti previsti dalla classe IV del DPCM 14/11/97.

§.8. STIMA DEL CLIMA ACUSTICO E DELL'IMPATTO ACUSTICO

La stima dell'impatto acustico prodotto dalla nuova edificazione e dalle attività indotte è stata realizzata tenendo in debito conto quanto riportato nelle Norme UNI 11143 del marzo 2005 aventi ad oggetto "Acustica - Metodo per la stima dell'impatto e del clima acustico per tipologia di sorgenti" ed in particolar modo:

- Norma UNI 11143-1 "Parte 1 – generalità"
- Norma UNI 11143-2 "Parte 2 – rumore stradale".

La caratterizzazione acustica "ante operam" è stata effettuata determinando il rumore ambientale presente a mezzo misurazioni fonometriche in posizioni di misura significative per la caratterizzazione acustica del territorio in questione e seguendo quindi i criteri delle norme UNI citate.

La stima dei livelli sonori "post operam" è stata effettuata procedendo alla caratterizzazione acustica delle nuove sorgenti di rumore in termini di geometria e caratteristiche costruttive e funzionali, il tutto in mancanza di diagrammi polari di emissione della sorgente sonora. Si è poi proceduto al calcolo della propagazione sonora utilizzando le formule contenute nella stessa norma UNI citata.

Per quanto concerne il rumore determinato dal traffico stradale stimato "post operam" si è proceduto, sempre seguendo le indicazioni delle norme UNI citate, attraverso la misurazione e la stima della potenza sonora di sorgenti sonore

analoghe, corrispondenti a tronchi stradali omogenei esistenti, aventi le stesse caratteristiche delle infrastrutture progettate ed acusticamente equivalenti (cosiddetto "criterio della posizione analoga").

§.9. VALUTAZIONE DELLA RUMOROSITA' AMBIENTALE

Al fine di caratterizzare il clima acustico presente prima della realizzazione dell'insediamento in questione, si è proceduto ad effettuare una serie di misurazioni sia nell'area oggetto di valutazione, sia presso alcuni dei "ricettori critici" in precedenza individuati ove è stato possibile l'accesso. Le misurazioni sono state effettuate a campione durante tutto l'arco del periodo diurno (06:00/22:00) e nel periodo notturno (22:00/06:00) in modo che i risultati ottenuti fossero rappresentativi della variazione del livello sonoro in funzione dello spazio e del tempo.

Prima di realizzare le misure fonometriche, si è proceduto ad effettuare in data 19 ottobre 2015 un sopralluogo nell'area oggetto della presente indagine e ad acquisire tutte le informazioni necessarie ad una corretta valutazione dell'emissione sonora esistente.

Dal sopralluogo è stato possibile verificare che la rumorosità dell'area è dovuta essenzialmente al traffico veicolare, limitato ma continuo, sulle contigue Via del Cassano e Via Monte Faito, che in orario notturno diventa abbastanza raro. Le due strade, infatti, costituiscono entrambe assi di principale penetrazione da e verso Capodichino e Secondigliano. Via del Cassano, in particolare, collega la Circumvallazione Esterna di Napoli e la Statale Sannitica n. 87 con Piazza Capodichino, mentre Via Monte Faito collega la Circumvallazione Esterna sempre

con Piazza Capodichino lambendo la zona di San Pietro a Patierno. Da Piazza Capodichino è poi facilmente raggiungibile sia l'aeroporto di Capodichino e l'area centrale di Napoli tramite la Tangenziale, sia l'area a Nord di Napoli tramite la nuova statale Perimetrale di Melito – Scampia – Secondigliano. La densità del traffico veicolare è pertanto alta, come constatato anche nel corso del sopralluogo effettuato. Perciò le misurazioni fonometriche hanno fornito risultati che sono stati sicuramente influenzati da tale situazione.

Le misurazioni fonometriche sono state eseguite a seguito del sopralluogo, in data 26 e 27 ottobre 2015, in condizioni meteorologiche serene o poco nuvolose ma in assenza di vento e di precipitazioni atmosferiche, seguendo i dettami del D.M. 16 marzo 1998. Le misure sono state effettuate sia nel periodo diurno (in detto contesto il periodo diurno è compreso tra le ore 06.00 e le ore 22.00) che in quello notturno (tra le ore 22.00 e le ore 06.00).

I punti di misura, riportati nelle foto dalla n. 8 alla n. 13 e sulla planimetria allegata (allegato n. 3), sono stati individuati nei pressi dei "ricettori critici" ed in particolare:

- A. lungo il viale pedonale di collegamento fra Via del Cassano e Via Monte Faito, all'incrocio con Via del Cassano;
- B. lungo il viale pedonale di collegamento fra Via del Cassano e Via Monte Faito;
- C. lungo il viale pedonale di collegamento fra Via del Cassano e Via Monte Faito, all'incrocio con Via Monte Faito;
- D. al termine di Traversa Monte Faito.

Non è stato possibile effettuare misure in altri punti non esistendo altro accesso esterno, né è stato possibile accedere ad ambienti abitativi o esterni confinanti in mancanza di permessi. Il microfono durante le misure è stato fissato su cavalletto e collegato al fonometro tramite idonea prolunga, ed è stato orientato in direzione delle sorgenti di rumore esistenti. I tempi dell'indagine sono stati scelti per essere rappresentativi dei fenomeni acustici in esame.

Nelle tabelle che seguono vengono riportati i risultati delle misure in questione. Le misure sono state arrotondate a 0,5 dB secondo le modalità previste dalla normativa in vigore.



Foto n. 8 – Il punto di misura A, ubicato lungo il percorso pedonale che collega Via del Cassano e Via Monte Faito, all'incrocio con Via del Cassano



Foto n. 9 – Il punto di misura B, ubicato lungo il percorso pedonale che collega Via del Cassano e Via Monte Faito



Foto n. 10 – Il punto di misura C, ubicato lungo il percorso pedonale che collega Via del Cassano e Via Monte Faito, all'incrocio con quest'ultima



Foto n. 11 – Ancora il punto di misura C, da un'altra visuale: sulla destra l'imbocco del viale pedonale di collegamento fra Via del Cassano e Via Monte Faito

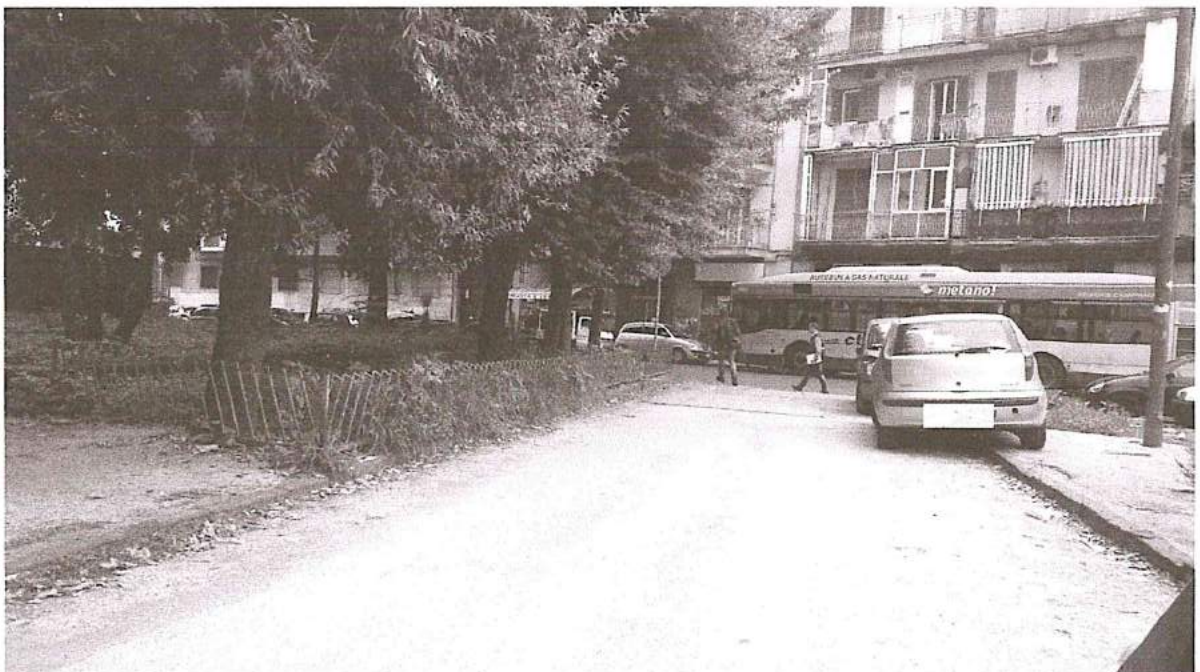

Foto n. 12 – Il punto di misura D, ubicato al termine della traversa Monte Faito



Foto n. 13 – L'area in questione vista in maniera ravvicinata dall'alto con indicazione dei punti di misura

TABELLA N. 4

Modalità e risultati delle misurazioni ambientali nel periodo diurno

<p>➤ <i>Tempo di riferimento:</i> DIURNO</p> <p>➤ <i>Tempo di osservazione:</i> lunedì 26 ottobre 2015 ore 10:00 – 13:00 martedì 27 ottobre 2015 ore 15:00 – 18:00</p> <p>➤ <i>Tempo di misura:</i> circa 30 minuti per ogni postazione in ciascun giorno di misura</p>				
<i>Sigla postazione</i>	<i>Ubicazione postazione</i>	<i>Livello sonoro LAeq misurato nell'area in dB(A)</i>		
		<i>Lunedì 26 ottobre</i>	<i>Martedì 27 ottobre</i>	<i>Valore medio arrotondato</i>
A	lungo il viale pedonale di collegamento fra Via del Cassano e Via Monte Faito, altezza incrocio Via del Cassano	56,5	56,0	56,5
B	lungo il viale pedonale di collegamento fra Via del Cassano e Via Monte Faito	53,0	54,0	53,5
C	lungo il viale pedonale di collegamento fra Via del Cassano e Via Monte Faito, altezza incrocio Via Monte Faito	56,5	58,5	57,5
D	al termine di Traversa Monte Faito	54,0	55,0	54,5

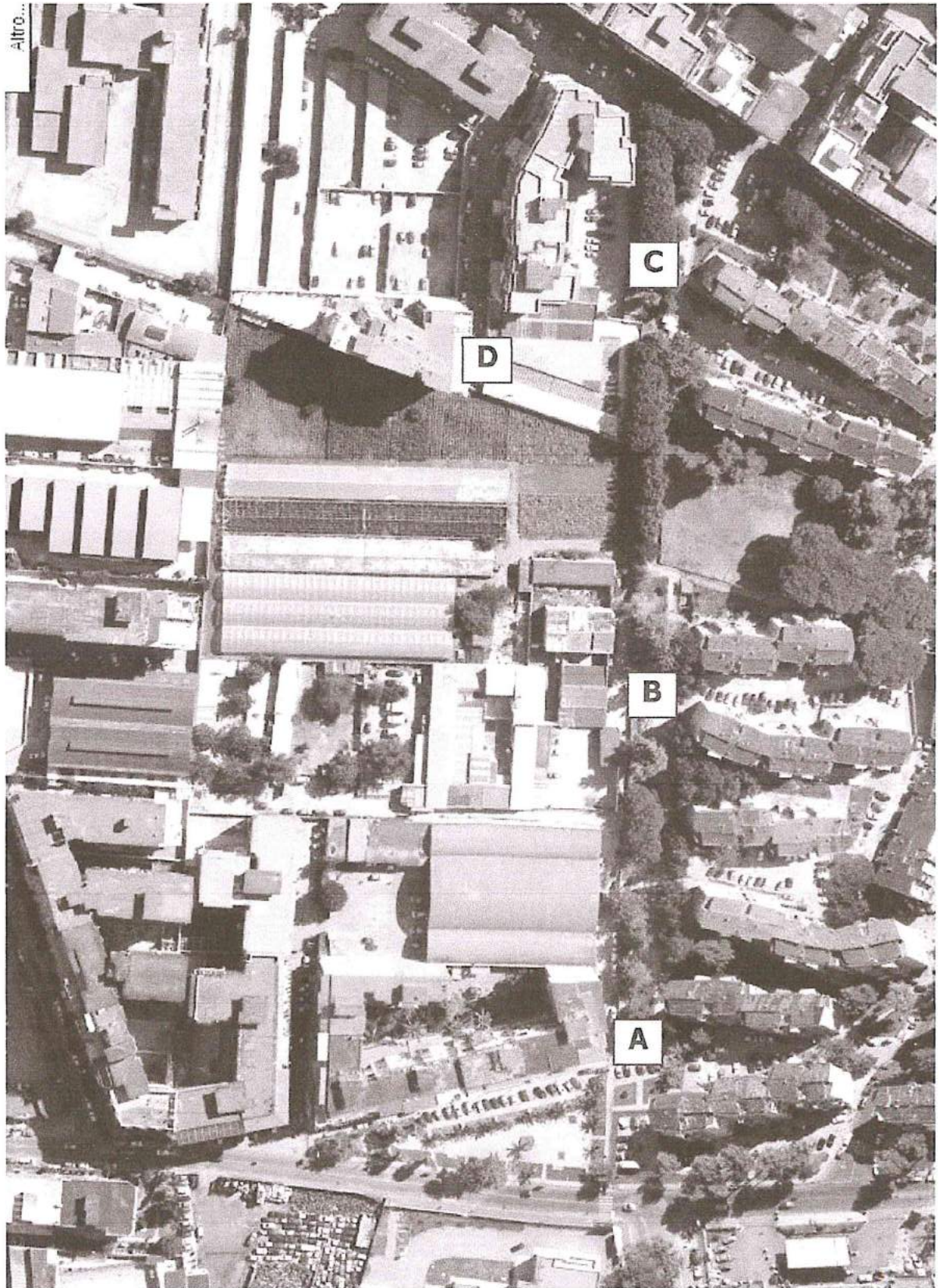
TABELLA N. 5

Modalità e risultati delle misurazioni ambientali nel periodo notturno

<p>➤ Tempo di riferimento: NOTTURNO</p> <p>➤ Tempo di osservazione: lunedì 26 ottobre ore 22:00 – 00:30</p> <p>➤ Tempo di misura: circa 30 minuti per ogni postazione</p>		
<i>Sigla postazione</i>	<i>Ubicazione postazione</i>	<i>Livello sonoro LAeq misurato nell'area in dB(A)</i>
		<i>Lunedì 26 ottobre</i>
A	lungo il viale pedonale di collegamento fra Via del Cassano e Via Monte Faito, altezza incrocio Via del Cassano	48,0
B	lungo il viale pedonale di collegamento fra Via del Cassano e Via Monte Faito	41,0
C	lungo il viale pedonale di collegamento fra Via del Cassano e Via Monte Faito, altezza incrocio Via Monte Faito	45,5
D	al termine di Traversa Monte Faito	39,0

§.10. VALUTAZIONE DELL'INCREMENTO DEL TRAFFICO VEICOLARE E RELATIVI CONTRIBUTI ALLA RUMOROSITA' AMBIENTALE

Tenendo presente la dimensione dell'opera oggetto della valutazione e la sua destinazione d'uso, è necessario valutare il rumore da "traffico veicolare indotto" ossia se, rispetto alla situazione esistente, vi sarà un aumento del numero di veicoli dovuto all'opera da realizzare e dalla realizzazione di eventuali nuovi percorsi stradali e/o parcheggi, tale da incidere significativamente sul clima acustico esistente. Questa valutazione non è di facile attuazione data la variabilità del traffico.

Nel caso in questione, la strada su cui affaccerà l'insediamento di cui alla presente valutazione, come già in precedenza descritto, potrà essere considerata appartenente al tipo E previsto dal D.P.R. 142/2004, ossia una *"strada ad unica carreggiata con almeno due corsie, banchine pavimentate e marciapiedi; per la sosta sono previste aree attrezzate con apposita corsia di manovra, esterna alla carreggiata"*. Attualmente tale strada non esiste ancora in quanto è presente un percorso pedonale, solo in parte percorribile da auto. Pertanto si può solo ipotizzare quale potrà essere lo scenario futuro, quando saranno realizzati gli interventi in questione.

Prendendo in considerazione le opere che verranno realizzate, per quanto concerne il traffico indotto, è possibile trarre le seguenti considerazioni:

1. Traffico indotto da nuove abitazioni

I nuovi alloggi da realizzare saranno in numero di 63. Volendo considerare che una famiglia media possiede due veicoli, il traffico indotto dalle nuove abitazione sarà di 126 veicoli, utilizzati prevalentemente nel corso del periodo diurno. Volendo ipotizzare in media due uscite al giorno per veicolo nel periodo diurno, si avrà che, tra andata e ritorno, il numero di passaggi nel periodo diurno di tali veicoli sarà pari a circa 500. Per il periodo notturno è possibile ipotizzare un numero minimo di passaggi intorno ai 30.

2. Traffico di passaggio fra Via del Cassano e Via Monte Faito

La nuova strada costituirà un attraversamento preferenziale per passare fra Via del Cassano e Via Monte Faito, alternativo alla già esistente Via dello Stelvio ubicata poco più a Sud (vedi foto n. 14). E' possibile, pertanto, ipotizzare che parte del traffico attualmente esistente su questa strada possa passare sulla nuova strada. Non potendo stimare quale possa essere il numero di transiti su tale nuova strada, si è proceduto a contare il numero di veicoli in transito lungo Via dello Stelvio nel punto indicato dalla lettera P sulla foto n. 10. Ciò al fine di valutare indicativamente che volume di traffico e di conseguente rumore può esserci su una strada simile. I risultati sono riportati nella seguente tabella n. 6.



Foto n. 14 – Carta dell'area con ubicazione della nuova strada da realizzare

TABELLA N. 6

Numero veicoli in transito dalla postazione P lungo Via dello Stelvio

PERIODO DIURNO			
<i>Data</i>	<i>Orario di osservazione</i>	<i>Numero veicoli transitati</i>	<i>Media oraria veicoli</i>
Venerdì 23 ottobre	10:00 – 12:00	5.308	2.654
Lunedì 26 ottobre	16:00 – 18:00	5.696	2.848
MEDIA ORARIA DELLE OSSERVAZIONI			2.751
PERIODO NOTTURNO			

<i>Data</i>	<i>Orario di osservazione</i>	<i>Numero veicoli transitati</i>	<i>Media oraria veicoli</i>
Venerdì 23 ottobre	22:15 – 22:45	96	192

La situazione del numero di transiti riscontrata in Via dello Stelvio può costituire una base per la situazione che verrà a crearsi sulla nuova strada progettata tenendo presente che:

- via dello Stelvio presenta diversi accessi sul lato Nord verso le abitazioni di Rione Berlingieri che quindi attirano un traffico maggiore rispetto alla nuova strada in progetto che invece presenta un unico accesso verso le unità abitative progettate come da planimetria che segue (foto n. 15);
- via dello Stelvio, inoltre, presenta una serie di incroci sul lato Sud con strade di collegamento locale che, anche in questo caso, aumentano i flussi veicolari su questa strada, mentre la nuova strada non presenta alcun incrocio del genere;
- via dello Stelvio è sede di numerose attività commerciali nonché di un mercatino alimentare che quindi comportano un aumento del traffico veicolare sia di utenti di tali attività commerciali, sia per il carico e scarico delle merci, mentre la nuova strada non presenta attività commerciali.



Foto n. 15 – Progetto dell'intervento in questione con la nuova strada da realizzare

Alla luce di tali considerazioni, il traffico veicolare sulla nuova strada si può considerare sicuramente inferiore a quello riscontrato su Via dello Stelvio e si può stimare che esso risulterà pari ad un valore intorno al 50% del traffico veicolare stimato su Via dello Stelvio.

Volendo pertanto riassumere quanto ipotizzato sopra, si avrà il seguente numero di passaggi di veicoli dovuti all'opera da realizzare:

TABELLA N. 7

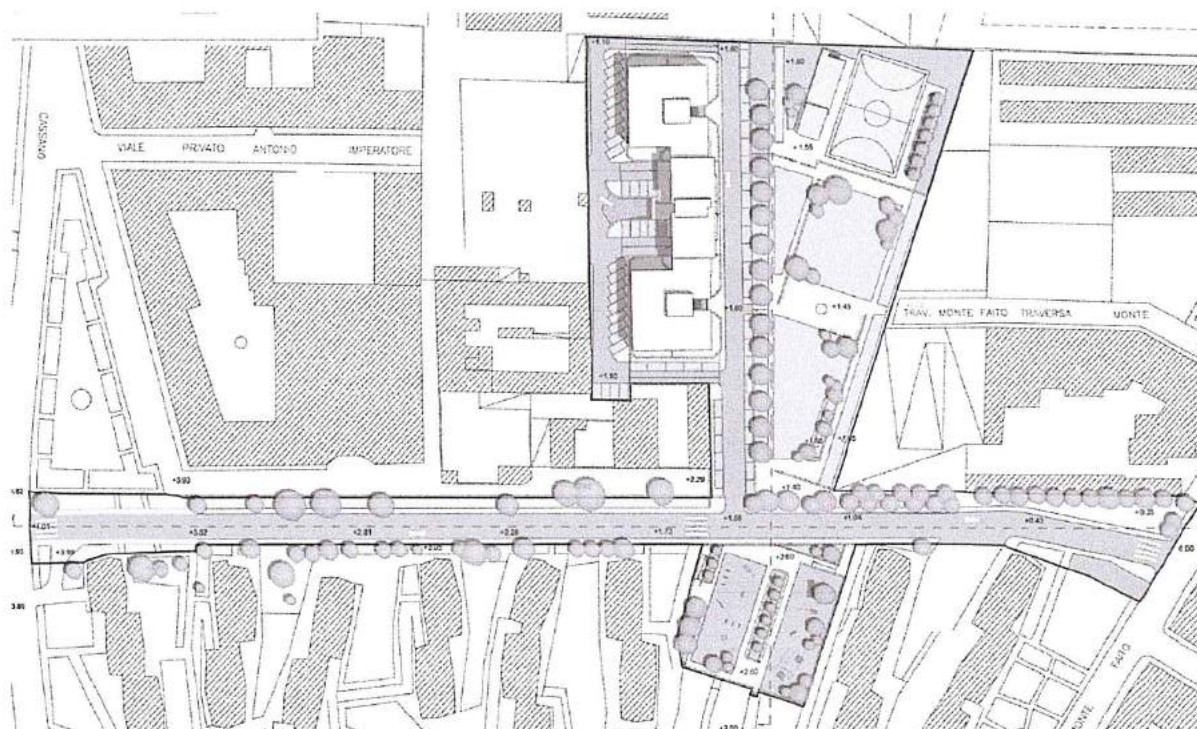
Numero veicoli in transito ipotizzati dovuti all'intervento da realizzare

PERIODO DIURNO			
<i>Motivo del traffico indotto</i>	<i>Numero passaggio veicoli ipotizzato</i>	<i>Orari previsti</i>	<i>Media oraria</i>
Nuove abitazioni	500	6 - 22	31
50% traffico medio riscontrato su Via dello Stelvio (per confronto)	1.376	Media oraria	1.376
TOTALE			1.407
PERIODO NOTTURNO			
<i>Motivo del traffico indotto</i>	<i>Numero passaggio veicoli ipotizzato</i>	<i>Orari previsti</i>	<i>Media oraria</i>
Nuove abitazioni	30	22 – 6	4
50% traffico medio riscontrato su Via dello Stelvio (per confronto)	192	Media oraria	192
TOTALE			196

Come si evince dalla suddetta tabella, l'apporto del traffico veicolare indotto dalle nuove abitazioni di cui all'intervento in questione potrà avere un impatto sul estremamente limitato sia nel periodo diurno che in quello notturno. Pertanto non si ritiene che tale variazione possa comportare variazioni della rumorosità dovuta al traffico che si presume sarà presente sulla nuova strada da realizzare.

Per quanto concerne il contributo che l'intervento in questione potrà portare alla rumorosità già esistente nell'area, si è proceduto per similitudine, prendendo a

riferimento un valore misurato in condizioni analoghe a quelle di cui si intende ricavare la rumorosità. Si consideri che il numero orario di passaggi di veicoli che si ipotizza sulla nuova strada mediamente corrisponderà a 1.407 nel periodo diurno (vedi tabella n. 7).

Lungo Via dello Stelvio, nel punto già in precedenza indicato con la lettera P nella foto n. 14, si sono operate una serie di misurazioni fino a quando si è riusciti ad ottenere un'ora in cui il numero di transiti veicolari orari è stato prossimo a 1.407, ossia quello che si presume possa essere il numero medio di transiti veicolari sulla nuova strada in progetto. La situazione più prossima a quella ipotizzata si è avuta fra le ore 15,00 e le ore 16,00 di venerdì 23 ottobre 2015 quando il numero di transiti veicolari è stato pari a 1.455, valore di poco superiore a quello di cui si intende misurare la rumorosità. In tal punto, nell'intervallo citato, la rumorosità ambientale misurata è stata di **56,5 dB(A)**. Tale valore può essere preso a riferimento come rumorosità corrispondente ad un transito di veicoli molto vicino a quello medio ipotizzato di 1.407. Tenendo presente che i valori misurati nell'area circostante a quella oggetto dell'intervento in questione e riportati nella precedente tabella n. 4 sono compresi fra 53,5 e 57,5 dB(A), si ipotizza che il contributo che la nuova strada potrà portare alla rumorosità già esistente nel periodo diurno sarà al massimo di **3 dB(A)**, nel punto di massima esposizione (ossia lungo l'attuale percorso pedonale fra Via del Cassano e Via Monte Faito).

Per quanto concerne il periodo notturno, invece, considerato il numero estremamente limitato di passaggi di veicoli, non si ritiene che vi potrà essere un incremento significativo della rumorosità attualmente misurata in loco.

§.11. VALUTAZIONE DEGLI IMPIANTI TECNOLOGICI RUMOROSI E RELATIVI CONTRIBUTI ALLA RUMOROSITA' AMBIENTALE

Gli edifici per civili abitazioni di cui all'intervento in questione verranno realizzati tenendo in debito conto il rispetto dei valori limite. Per questo motivo, eventuali impianti tecnologici esterni verranno opportunamente schermati. In particolare per la rumorosità derivante dall'uso di macchine ed unità per il trattamento dell'aria, saranno adottate tutte le misure necessarie a contenere il livello di rumore entro i valori ammessi dalla legge.

Per contenere il rumore al di sotto del valore limite di immissione di 50 dB(A) previsto dal D.P.C.M. 14/11/1997 per la classe III e per il periodo notturno, si adotteranno elementi fono-isolanti e/o fonoassorbenti (pannelli in sughero) a protezione degli edifici, così che il contenimento del rumore sarà garantito già al ricettore più prossimo, ossia agli stessi abitanti dell'edificio per abitazioni previsto dall'opera in questione.

Pertanto, nella suddetta ipotesi, si ipotizza che gli eventuali impianti tecnologici in questione non avranno significativo impatto sulla rumorosità ambientale esistente, considerato che il valore di 50 dB(A) sarà ottenuto già al ricettore critico più prossimo. A maggior ragione, allontanandosi da tale sorgente sonora, si avranno

valori di rumorosità sempre più bassi e quindi al di sotto dei valori attualmente misurati.

§.12. VALUTAZIONE DEL CONTRIBUTO COMPLESSIVO ALLA RUMOROSITA' AMBIENTALE

Lo scopo della valutazione d'impatto acustico è quello di verificare il rispetto di tutti i limiti applicabili al caso in esame. Tali verifiche devono essere condotte presso i ricettori critici individuati. Ai fini della stima dei livelli sonori attesi, si dovrà operare cautelativamente in modo tale da garantire la rappresentatività delle condizioni di esercizio peggiori, in termini di rumore. Tenendo presente quanto già espresso in precedenza, si avrà quanto riportato nella tabella n. 8.

TABELLA N. 8

Contributo complessivo alla rumorosità ambientale presente

PERIODO DIURNO	
<i>Contributo dovuto a:</i>	<i>Incremento in dB(A)</i>
Traffico veicolare indotto	al massimo + 3
Impianti tecnologici	ininfluente
<i>Valore finale ipotizzato in dB(A):</i>	56,5 lungo la nuova strada
PERIODO NOTTURNO	
<i>Contributo dovuto a:</i>	<i>Incremento in dB(A)</i>
Traffico veicolare indotto	ininfluente
Impianti tecnologici	ininfluente
<i>Valore finale ipotizzato in dB(A):</i>	41,0 lungo la nuova strada

Da tale tabella si evince che l'opera in questione si ipotizza che potrà apportare sul confine della stessa, lungo la nuova strada, un incremento massimo di 3 dB(A) nel periodo diurno, mentre nel periodo notturno non si ritiene possa comportare alcuna variazione rispetto alle condizioni acustiche già esistenti in loco.

Riguardo all'eventuale rumore antropico proveniente dagli edifici in questione, si tenga presente quanto già espresso in precedenza ossia che gli infissi degli edifici stessi saranno realizzati in PVC, compresi di retrocamera 4/12/4, con potere fonoisolante pari a 34 dB (ISO 717).

§.13. VERIFICA DEI VALORI LIMITE

L'area ove sarà ubicata l'opera in questione, come già riportato al paragrafo §.7 della presente relazione, è classificata dal Piano di Zonizzazione Acustica effettuato dal Comune di Napoli ai sensi della Legge 447/95 come "CLASSE III" (area di tipo misto) secondo il D.P.C.M. 14/11/1997. Tale classificazione, secondo il D.P.C.M. 14/11/97, richiede il rispetto dei valori limite riportati nella precedente tabella n. 2.

Considerati i valori misurati nei punti di misura individuati ed il contributo totale alla rumorosità ambientale dovuto all'opera in questione, si ottengono i dati che, confrontati con i valori limite, si riportano nella tabella n. 9 che segue. Si tenga presente che, per le postazioni A, C e D, si sono riportati i valori misurati considerando che essi sono già sottoposti ad un traffico veicolare sostenuto dovuto rispettivamente a Via del Cassano e a Via Monte Faito, mentre per la postazione B è stato riportato il valore finale presunto calcolato di cui alla tabella n. 8.

TABELLA N. 9

Confronto valori calcolati ai ricettori critici con valori limite

PERIODO DIURNO			
<i>Sigla postaz.</i>	<i>Ubicazione postazione</i>	<i>Valore ipotizzato in dB(A)</i>	<i>Valore limite di immissione in dB(A)</i>
A	lungo il viale pedonale di collegamento fra Via del Cassano e Via Monte Faito, altezza incrocio Via del Cassano	56,5	60,0
B	lungo il viale pedonale di collegamento fra Via del Cassano e Via Monte Faito	56,5	
C	lungo il viale pedonale di collegamento fra Via del Cassano e Via Monte Faito, altezza incrocio Via Monte Faito	57,5	
D	al termine di Traversa Monte Faito	54,5	

PERIODO NOTTURNO			
<i>Sigla postaz.</i>	<i>Ubicazione postazione</i>	<i>Valore ipotizzato in dB(A)</i>	<i>Valore limite di immissione in dB(A)</i>
A	lungo il viale pedonale di collegamento fra Via del Cassano e Via Monte Faito, altezza incrocio Via del Cassano	48,0	50,0
B	lungo il viale pedonale di collegamento fra Via del Cassano e Via Monte Faito	41,0	
C	lungo il viale pedonale di collegamento fra Via del Cassano e Via Monte Faito, altezza incrocio Via Monte Faito	45,5	
D	al termine di Traversa Monte Faito	39,0	

Come evidenziato anche dalle tabelle riportate, i valori di rumorosità finali ipotizzati con il contributo dell'opera in questione, sono comunque al di sotto dei valori limite assoluti di immissione previsti per l'area in questione.

Non è stato effettuato il raffronto con i valori limite differenziali di immissione in quanto:

- non è stato possibile effettuare misurazioni in ambienti abitativi per mancanza di permessi;
- il contributo alla rumorosità ambientale dovuto all'opera in questione è costituito essenzialmente dal traffico veicolare al rumore del quale non si applica il criterio differenziale.

§.14. VALUTAZIONE DEI REQUISITI ACUSTICI PASSIVI

I requisiti acustici passivi degli edifici sono determinati dal D.P.C.M. 5 dicembre 1997, emanato in attuazione dell'articolo 3, comma 1, lettera e) della legge 26 ottobre 1995 n. 447. Tale decreto classifica gli ambienti in sette categorie come segue:

- *categoria A*: edifici adibiti a residenza o assimilabili;
- *categoria B*: edifici adibiti ad uffici e assimilabili;
- *categoria C*: edifici adibiti ad alberghi, pensioni ed attività assimilabili;
- *categoria D*: edifici adibiti ad ospedali, cliniche, case di cura e assimilabili;
- *categoria E*: edifici adibiti ad attività scolastiche a tutti i livelli e assimilabili;
- *categoria F*: edifici adibiti ad attività ricreative o di culto o assimilabili;
- *categoria G*: edifici adibiti ad attività commerciali o assimilabili.

Per ciascuna categoria sono previsti:

- valori limite delle grandezze che determinano i requisiti acustici passivi dei componenti degli edifici in opera ossia:
 - Potere fonoisolante apparente di elementi di separazione fra ambienti (R'_w)
 - Isolamento acustico standardizzato di facciata ($D_{2m,nT,w}$)
 - Livello di rumore di calpestio di solai normalizzato ($L_{n,w}$)
- valori limite dei livelli di rumorosità indotti dalle sorgenti sonore interne agli edifici (impianti tecnologici):

- Livello massimo di pressione sonora, ponderata A con costante di tempo slow (L_{ASmax}) riferito ad impianti tecnologici a funzionamento discontinuo quali ascensori, scarichi idraulici, bagni, servizi igienici;
- Livello continuo equivalente di pressione sonora, ponderata A (L_{Aeq}) riferito ad impianti tecnologici a funzionamento continuo quali impianti di riscaldamento, di aerazione e di condizionamento.

Nel caso in questione, gli edifici da realizzare rientrano nelle seguenti categorie di cui al D.P.C.M. 5 dicembre 1997:

- a) insediamento residenziale: categoria A
- b) attività ludiche: categoria F

La progettazione di tali edifici sarà improntata al rispetto dei criteri indicati nel suddetto decreto e pertanto ciascuno degli edifici da realizzare risponderà ai requisiti richiesti. In particolare saranno rispettati i seguenti valori limite:

Tipologia edificio	Parametri previsti dal DPCM 5/12/97					
	Categoria	R'_w	$D_{2m,nT,w}$	$L_{n,w}$	L_{ASmax}	L_{Aeq}
insediamento residenziale	A	50	40	63	35	35
attività ludiche	F	50	42	55	35	35

Le notizie sui materiali adottati per la costruzione degli edifici in questione nonché le soluzioni per la loro messa in opera al fine di rispettare i parametri del D.P.C.M. 5/12/1997 saranno fornite successivamente nel progetto esecutivo dell'opera.

§.15. RAPPORTO DI MISURA CONFORME AL DM 16/03/1998

Data misure:	Periodo DIURNO lunedì 26/10/2015, martedì 27/10/2015 Periodo NOTTURNO lunedì 26/10/2015
Ora di rilevamento:	lunedì 26/10/2015 ore 10:00 – 13:00 e ore 22:00 – 00:30; martedì 27/10/2015 ore 15:00 – 18:00;
Luogo delle misure:	area compresa fra Via del Cassano e Via di Monte Faito – Napoli
Condizioni meteorologiche:	serene o poco nuvolose, senza precipitazioni atmosferiche e in assenza di vento
Catena di misura:	fonometro marca Delta Ohm modello HD9020 matricola 2010030190 e calibratore acustico di controllo marca Delta Ohm mod. HD9101 matr. 03023517, conformi alle norme tecniche
Classe di destinazione d'uso dell'area come previsto dal P.Z.A. comunale:	Classe III per l'area interessata dall'intervento di urbanizzazione Classe IV per Via del Cassano e Via di Monte Faito
Valori limite di riferimento:	Classe III – periodo diurno 55 dB(A), periodo notturno 45 dB(A) Classe IV – periodo diurno 60 dB(A), periodo notturno 50 dB(A) Limiti livello differenziale – periodo diurno 5 dB(A), periodo notturno 3 dB(A)
Identificativo del tecnico che ha eseguito le misure:	Ing. Angelo Rea - numero di riferimento 111/96 Elenco della Regione Campania dei Tecnici Competenti in Acustica Ambientale

MISURAZIONI ESEGUITE NEL PERIODO DIURNO

- *Tempo di osservazione:* lunedì 26 ottobre 2015 ore 10:00 – 13:00
martedì 27 ottobre 2015 ore 15:00 – 18:00
- *Tempo di misura:* circa 30 minuti per ogni postazione in ciascun giorno di misura

Sigla postazione	Ubicazione postazione	Livello sonoro LAeq misurato nell'area in dB(A)			Valore limite
		Lunedì 26 ottobre	Martedì 27 ottobre	Valore medio arrotondato	
A	lungo il viale pedonale di collegamento fra Via del Cassano e Via Monte Faito, altezza incrocio Via del Cassano	56,5	56,0	56,5	60
B	lungo il viale pedonale di collegamento fra Via del Cassano e Via Monte Faito	53,0	54,0	53,5	60
C	lungo il viale pedonale di collegamento fra Via del Cassano e Via Monte Faito, altezza incrocio Via Monte Faito	56,5	58,5	57,5	60
D	al termine di Traversa Monte Faito	54,0	55,0	54,5	60

MISURAZIONI ESEGUITE NEL PERIODO DIURNO

- *Tempo di osservazione:* lunedì 26 ottobre ore 22:00 – 00:30
- *Tempo di misura:* circa 30 minuti per ogni postazione

Sigla postazione	Ubicazione postazione	Livello sonoro LAeq misurato nell'area in dB(A)	Valore limite
		Lunedì 26 ottobre	
A	lungo il viale pedonale di collegamento fra Via del Cassano e Via Monte Faito, altezza incrocio Via del Cassano	48,0	50
B	lungo il viale pedonale di collegamento fra Via del Cassano e Via Monte Faito	41,0	50
C	lungo il viale pedonale di collegamento fra Via del Cassano e Via Monte Faito, altezza incrocio Via Monte Faito	45,5	50
D	al termine di Traversa Monte Faito	39,0	50

Contributo complessivo alla rumorosità ambientale presente	
PERIODO DIURNO	
<i>Contributo dovuto a:</i>	<i>Incremento in dB(A)</i>
Traffico veicolare indotto	al massimo + 3
Impianti tecnologici	ininfluente
<i>Valore finale ipotizzato in dB(A):</i>	56,5 lungo la nuova strada
PERIODO NOTTURNO	
<i>Contributo dovuto a:</i>	<i>Incremento in dB(A)</i>
Traffico veicolare indotto	ininfluente
Impianti tecnologici	ininfluente
<i>Valore finale ipotizzato in dB(A):</i>	41,0 lungo la nuova strada

Confronto valori calcolati ai ricettori critici con valori limite			
PERIODO DIURNO			
<i>Sigla postaz.</i>	<i>Ubicazione postazione</i>	<i>Valore ipotizzato in dB(A)</i>	<i>Valore limite di immissione in dB(A)</i>
A	lungo il viale pedonale di collegamento fra Via del Cassano e Via Monte Faito, altezza incrocio Via del Cassano	56,5	60,0
B	lungo il viale pedonale di collegamento fra Via del Cassano e Via Monte Faito	56,5	
C	lungo il viale pedonale di collegamento fra Via del Cassano e Via Monte Faito, altezza incrocio Via Monte Faito	57,5	
D	al termine di Traversa Monte Faito	54,5	
PERIODO NOTTURNO			
<i>Sigla postaz.</i>	<i>Ubicazione postazione</i>	<i>Valore ipotizzato in dB(A)</i>	<i>Valore limite di immissione in dB(A)</i>
A	lungo il viale pedonale di collegamento fra Via del Cassano e Via Monte Faito, altezza incrocio Via del Cassano	48,0	50,0
B	lungo il viale pedonale di collegamento fra Via del Cassano e Via Monte Faito	41,0	
C	lungo il viale pedonale di collegamento fra Via del Cassano e Via Monte Faito, altezza incrocio Via Monte Faito	45,5	
D	al termine di Traversa Monte Faito	39,0	

CONCLUSIONI:

Come evidenziato anche dalle tabelle riportate, i valori di rumorosità finali ipotizzati con il contributo dell'opera in questione, sono comunque al di sotto dei valori limite assoluti di immissione previsti per l'area in questione.

§.16. CONCLUSIONI

Dai risultati conseguiti attraverso la presente indagine, si ritiene che l'opera in questione non provocherà significativa alterazione dell'ambiente esterno ai fini di emissioni sonore. Infatti l'incidenza del rumore indotto dall'opera in questione, calcolati nell'area circostante il perimetro esterno dell'opera stessa, risulta poco significativo: la differenza fra il rumore attualmente esistente e quello ipotizzato dopo la realizzazione dell'opera risulta al massimo di 3 dB(A).

In generale si ritiene che la rumorosità indotta dall'opera in questione, non supererà i valori limite previsti dalla normativa in vigore per l'area in questione. Tutto ciò tenendo presente che:

- il rumore da traffico indotto dalla costruzione delle nuove abitazioni sarà molto contenuto in considerazione dei volumi di traffico che l'opera in questione potrà sviluppare;
- non vi saranno attività commerciali che potranno influire sul traffico indotto;
- eventuali impianti tecnologici saranno realizzati in posizione schermata in modo da contenere entro i limiti la rumorosità prodotta.

Pertanto, alla luce di tutto quanto riportato nella presente relazione, si può concludere che l'opera in questione si ipotizza che rispetterà i valori limite previsti dalla normativa in vigore per l'area in questione e pertanto non si ritiene necessario

che debbano essere poste in essere ulteriori azioni per il contenimento delle emissioni sonore, oltre quelle già previste.

Il Tecnico Competente



A handwritten signature in black ink is written over a blue circular professional stamp. The stamp contains the following text: "ORDINE DEGLI INGEGNERI DELLA PROVINCIA DI NAPOLI", "DOT. ING. REA ANGELO", "ISCRITTO ALL'ALBO PROFESSIONALE", and "COL. N. 11582". There is a small star symbol at the bottom of the stamp.

**ALLEGATO N. 1 - CERTIFICAZIONE DI ISCRIZIONE
NELL'ELENCO REGIONALE DEL TECNICO COMPETENTE IN
ACUSTICA**



Regione Campania



PER CORIA ~~CONFERME~~
IL DIRIGENTE DEL SERVIZIO
Antonietta Luongo

N. 015803

LEGGE 26/10/1995, ART. 2, COMMI 6 E 7: RICONOSCIMENTO DEL POSSESSO DEI REQUISITI PER L'ESERCIZIO DELL'ATTIVITA' DI TECNICO COMPETENTE IN ACUSTICA AMBIENTALE. SIG. REA ANGELO.

PREMESSO che con deliberazione n. 4151 del 09/07/99 la Giunta Regionale ha approvato le determinazioni assunte dalla Commissione Regionale Interna, istituita con deliberazione n. 1560 del 7/3/96, in sede di verifica del possesso dei requisiti da parte dei professionisti che hanno avanzato istanza di riconoscimento ai sensi dell'art. 2, commi 6 e 7, della legge 26/10/95, n. 447;

- che la medesima deliberazione n. 4151 del 09/07/99 è stato disposto, tra l'altro, l'adozione, a favore dei richiedenti che hanno dimostrato il possesso dei requisiti richiesti dalla citata legge 447/95, di appositi atti monocratici "ad personam" da parte dell'Assessore all'Ambiente per la formalizzazione delle determinazioni assunta dalla predetta Commissione Regionale Interna;

PRESO ATTO che il nominativo del Sig. REA ANGELO nato il 29/08/60, risulta inserito nell'elenco "A" allegato alla citata delibera di Giunta Regionale n. 4151 del 09/07/99, contenente i nominativi dei professionisti che hanno dimostrato il possesso dei requisiti richiesti dalla legge 447/95;

VISTA la deliberazione di Giunta Regionale n. 1560 del 7/3/96;

VISTO il decreto di delega n. 480 del 25.1.1999;

Alla stregua dell'istruttoria compiuta dal Settore Tutela dell'Ambiente, nonché dell'espressa dichiarazione di regolarità resa dal Dirigente del Settore medesimo,

DECRETA

per le motivazioni espresse in premessa e che qui si intendono integralmente riportate e trascritte,

1) di riconoscere al Sig. REA ANGELO nato il 29/08/60, il possesso dei requisiti previsti dall'art. 2, commi 6 e 7, della legge 26/10/1995, ai fini dell'esercizio dell'attività di tecnico competente in acustica ambientale;

2) di non inviare il presente decreto alla CCARC in quanto atto di mera esecuzione.

Napoli, - 3 NOV. 1999.

ZANZI

ALLEGATO N. 2 – CERTIFICATO DI TARATURA ACCREDIA DELLA STRUMENTAZIONE DI MISURA



CENTRO DI TARATURA LAT N° 185
Calibration Centre
Laboratorio Accreditato di Taratura
Sonora Srl
Servizi di Ingegneria Acustica
Via del Barsaglieri, 9
Tel 0823-351196 Fax: 0823-1872083
www.sonorasrl.com sonora@sonorasrl.com



LAT N° 185

Membro degli Accordi di Mutuo Riconoscimento EA, IAF ed ILAC

Signatory of EA, IAF and ILAC Mutual Recognition Agreements

CERTIFICATO DI TARATURA LAT 185/4492
Certificate of Calibration

Pagina 1 di 10
Page 1 of 10

- Data di Emissione: 2014/09/30
date of Issue

cliente: Potter sas - Polo Tecnologico
customer
Via Ant. Labriola P.co Fiorito Sc. Q
80145 - Napoli (NA)

- destinatario: Tecnodata Consul sas di Rea Ing. Angelo & C.
addressee
Via Arcora - Palazzo Gecos
- Casalnuovo di Napoli (NA)

- richiesta: 55/14
application

- in data: 2014/02/26
date

- Si riferisce a:
Referring to

oggetto: Fonometro
item

costruttore: Delta OHM
manufacturer

- modello: HD.9020
model

- matricola: 2010030190
serial number

data delle misure: 2014/09/30
date of measurements

- registro di laboratorio: -
laboratory reference

Il presente certificato di taratura è emesso in base all'accreditamento LAT N. 185 rilasciato in accordo ai decreti attuativi della legge n. 273/1991 che ha istituito il Sistema Nazionale di Taratura (SNT). ACCREDIA attesta le capacità di misura e di taratura, le competenze metrologiche del Centro e la riferibilità delle tarature eseguite ai campioni nazionali ed internazionali delle unità di misura del Sistema Internazionale delle Unità (SI).

Questo certificato non può essere riprodotto in modo parziale, salvo espressa autorizzazione scritta da parte del Centro.

This certificate of calibration is issued in compliance with the accreditation LAT No. 185 granted according to decrees connected with Italian Law No. 273/1991 which has established the National Calibration System. ACCREDIA attests the calibration and measurement capability, the metrological competence of the Centre and the traceability of calibration results to the national and international standards of the International System of Units (SI). This certificate may not be partially reproduced, except with the prior written permission of the issuing Centre.

I risultati di misura riportati nel presente Certificato sono stati ottenuti applicando le procedure citate alla pagina seguente, dove sono specificati anche i campioni di prima linea da cui inizia la catena di riferibilità del Centro ed i rispettivi certificati di taratura in corso di validità. Essi si riferiscono esclusivamente all'oggetto in taratura e sono validi nel momento e nelle condizioni di taratura, salvo diversamente specificato.

The measurement results reported in this Certificate were obtained following the procedures given in the following page, where the reference standards or instruments are indicated which guarantee the traceability chain of the laboratory, and the related calibration certificates in the course of validity are indicated as well. They relate only to the calibrated item and they are valid for the time and conditions of calibration, unless otherwise specified.

Le incertezze di misura dichiarate in questo documento sono state determinate conformemente alla Guida ISO/IEC 98 e al documento EA-4/02. Solitamente sono espresse come incertezza estesa ottenuta moltiplicando l'incertezza tipo per il fattore di copertura k corrispondente al livello di fiducia di circa il 95%. Normalmente tale fattore vale 2.

The measurement uncertainties stated in this document have been determined according to the ISO/IEC Guide 98 and to EA-4/02. Usually, they have been estimated as expanded uncertainty obtained multiplying the standard uncertainty by the coverage factor k corresponding to a confidence level of about 95%. Normally, this factor k is 2.

POTTER sas
Polo Tecnologico
Taratura e Ricerca
Via Ant. Labriola P.co Fiorito Sc. Q 80145 Napoli
P.iva 04643971214 Tel 061.5431020

Il Responsabile del Centro
Head of the Centre

Ernesto Monaco
Ing. Ernesto MONACO

**ALLEGATO N. 3 - PLANIMETRIA DELL'OPERA DA
REALIZZARE**

Relazione tecnica impatto acustico previsionale
Piano Particolareggiato di iniziativa privata - Via del Cassano a Napoli

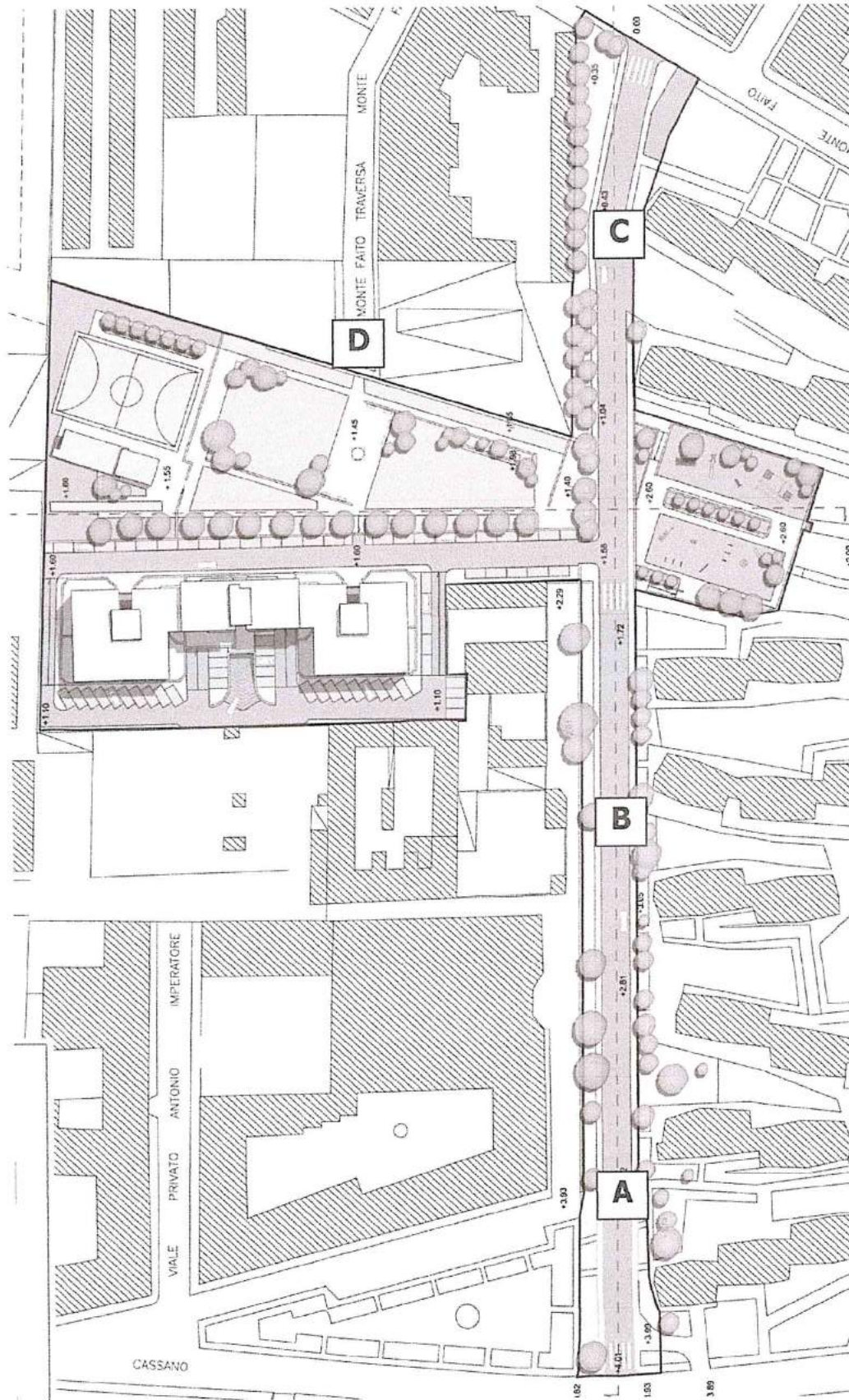

A Punti di misurazione rumorosità ambientale

ALLEGATO N. 4 – GRAFICI E TABELLE DELLE MISURAZIONI EFFETTUATE

Nel presente allegato vengono riportate le tabelle contenenti i principali parametri del rumore misurati nei punti di misura prescelti nonché il grafico del Livello di rumore dell'intera misura per ciascuna delle misure effettuate. Trattandosi di circa 400 pagine di dati, essi vengono riportati sotto forma di file pdf all'interno di un CD allegato.

*Relazione tecnica impatto acustico previsionale
Piano Particolareggiato di iniziativa privata - Via del Cassano a Napoli
ALLEGATO n. 4*

**Relazione tecnica di Impatto acustico previsionale
Piano Particolareggiato di iniziativa privata
Area Via del Cassano, Secondigliano - Napoli**

PUNTO MISURA A
 Strumento: HD9020
 Ora di inizio: 26/10/2015 10.02.15
 Ora termine: 26/10/2015 10.32.15
 Tempo trascorso: 00.30.00
 Larghezza banda: 1/3 ottava
 Nr. picchi: 120,0 dB
 Campo: 30,7-110,7 dB
 Ora Frequenza
 Misure banda larga: S F I A L
 Stat. banda larga: F A
 Misure in ottava: F L
 Campionamento
 Velocità camp.: 0.00.01
 Param banda larga: Parametri principali
 Parametri spettro: Leq
 Numero serie strum 2010030190
 Ingresso: Microfono
 Corr schermo vento Nessuno
 Correz. incidenza: Random
 Tempo Calibraz: 26/10/2015 09.40.41
 Livello Calibraz: 94,0 dB
 Sensibilità: -26,9 dB
 Laeq 56,64 dBA

date	Ora inizio	LAeq	LAFMax	LLpk(MaxP)	LAFMin
26/10/2015	10:02:15	56,12	58,7	77,67	51,9
26/10/2015	10:02:16	54,12	58,69	77,48	52,5
26/10/2015	10:02:17	52,83	55,29	75,54	52,24
26/10/2015	10:02:18	54,17	55,98	76,04	52,15
26/10/2015	10:02:19	53,33	55,75	76,68	52,07
26/10/2015	10:02:20	52,25	52,73	75,69	51,89
26/10/2015	10:02:21	52,21	52,75	74,1	51,72
26/10/2015	10:02:22	52,31	52,96	75,25	51,69
26/10/2015	10:02:23	53,22	54,01	76,51	52,07
26/10/2015	10:02:24	52,59	53,85	76,1	52,27
26/10/2015	10:02:25	57,4	59,97	77,04	52,5
26/10/2015	10:02:26	56,42	60,38	76,81	53,57
26/10/2015	10:02:27	53,24	54,88	75,78	52,21
26/10/2015	10:02:28	56,33	57,73	77,44	52,37
26/10/2015	10:02:29	57,02	60,25	79,54	53,15
26/10/2015	10:02:30	54,29	60,44	77,02	52,33
26/10/2015	10:02:31	57,31	60,88	77,56	52,48
26/10/2015	10:02:32	56,04	59,87	79,76	54,1
26/10/2015	10:02:33	54,35	55,58	79,88	52,86
26/10/2015	10:02:34	53,64	54,34	74,72	53,17
26/10/2015	10:02:35	53,02	53,74	75,23	52,28
26/10/2015	10:02:36	52,67	53,32	76,03	52,22
26/10/2015	10:02:37	52,74	53,33	76,15	52,1
26/10/2015	10:02:38	53,2	53,87	75,91	52,35
26/10/2015	10:02:39	53,67	54,06	76,49	53,28
26/10/2015	10:02:40	53,51	53,87	75,08	53,09

*Relazione tecnica impatto acustico previsionale
 Piano Particolareggiato di iniziativa privata - Via del Cassano a Napoli
 ALLEGATO n. 4*

26/10/2015	10:02:41	54,21	55,07	77,63	52,91
26/10/2015	10:02:42	55,9	57,85	79,84	53,1
26/10/2015	10:02:43	55,32	57,74	77,21	54,36
26/10/2015	10:02:44	53,29	54,38	78,96	52,65
26/10/2015	10:02:45	53,27	53,64	77,75	52,54
26/10/2015	10:02:46	53,81	54,85	76,57	52,8
26/10/2015	10:02:47	54,76	56,12	79,29	53,74
26/10/2015	10:02:48	53,3	54,04	79,64	52,84
26/10/2015	10:02:49	53,36	53,99	76,52	52,71
26/10/2015	10:02:50	54,89	55,52	76,2	53,96
26/10/2015	10:02:51	54,34	56,09	77,69	53,19
26/10/2015	10:02:52	53,48	54,83	76,38	52,42
26/10/2015	10:02:53	54,4	56,02	77,56	52,98
26/10/2015	10:02:54	56,94	60,41	78,7	53,23
26/10/2015	10:02:55	56,9	60,57	77,71	54,69
26/10/2015	10:02:56	54,5	55,24	78,84	53,83
26/10/2015	10:02:57	54,62	55,82	76,1	53,6
26/10/2015	10:02:58	53,6	55,06	77,08	52,47
26/10/2015	10:02:59	54,3	56,06	76	52,98
26/10/2015	10:03:00	55,31	58,12	76,56	52,22
26/10/2015	10:03:01	54,59	57,95	78,29	53,95
26/10/2015	10:03:02	54,07	55,34	78,02	53,05
26/10/2015	10:03:03	60,11	65,13	80,06	52,65
26/10/2015	10:03:04	55,02	62,02	77,19	54,01
26/10/2015	10:03:05	54,98	57,07	76,59	53,19
26/10/2015	10:03:06	54,28	57,01	76,82	52,9
26/10/2015	10:03:07	54,18	55,11	77,75	52,82
26/10/2015	10:03:08	53,66	54,73	75,72	52,18
26/10/2015	10:03:09	52,82	53,57	78,33	52,25
26/10/2015	10:03:10	54,68	56,21	77,75	52,44
26/10/2015	10:03:11	53,63	54,98	75,62	52,33
26/10/2015	10:03:12	54,53	56,01	77,73	53
26/10/2015	10:03:13	55,14	56,71	78,06	53,73
26/10/2015	10:03:14	52,78	53,72	75,46	52,12
26/10/2015	10:03:15	54,9	57,31	77,45	52,85
26/10/2015	10:03:16	54,14	55,26	79,27	53,14
26/10/2015	10:03:17	52,48	53,47	77,21	52,11
26/10/2015	10:03:18	53,16	54,66	76,37	52,1
26/10/2015	10:03:19	52,96	54,49	77,36	51,86
26/10/2015	10:03:20	52,3	52,69	77,21	52,01
26/10/2015	10:03:21	52,97	54,25	76,33	52,01
26/10/2015	10:03:22	52,34	53,17	75,41	51,73
26/10/2015	10:03:23	52,4	53,03	79,16	51,6
26/10/2015	10:03:24	54,79	57,31	78,05	52,15
26/10/2015	10:03:25	52,88	54,2	75,71	52,4
26/10/2015	10:03:26	52,69	53,69	76,39	51,93
26/10/2015	10:03:27	52,3	52,72	76,07	51,73
26/10/2015	10:03:28	52,99	53,8	75,29	52,1
26/10/2015	10:03:29	54,94	57,51	77,5	52,83
26/10/2015	10:03:30	54,28	55,88	77,02	52,89
26/10/2015	10:03:31	53,28	54,13	75,64	52,44
26/10/2015	10:03:32	54,45	55,28	78,09	53,39
26/10/2015	10:03:33	55,02	55,89	78,68	53,99
26/10/2015	10:03:34	53,59	55,25	76,19	52,63
26/10/2015	10:03:35	53,76	54,83	75,76	52,76
26/10/2015	10:03:36	53,37	53,94	77,51	52,77

*Relazione tecnica impatto acustico previsionale
 Piano Particolareggiato di iniziativa privata - Via del Cassano a Napoli
 ALLEGATO n. 4*

26/10/2015	10:03:37	52,98	53,82	76,79	52,09
26/10/2015	10:03:38	52,7	53,34	77,01	52,19
26/10/2015	10:03:39	52,87	53,48	75,85	52,28
26/10/2015	10:03:40	52,74	53,62	77,88	52,11
26/10/2015	10:03:41	53,91	55,02	79,36	52,76
26/10/2015	10:03:42	53,65	54,45	77,45	53,25
26/10/2015	10:03:43	53,79	54,94	76,17	52,72
26/10/2015	10:03:44	54,14	55,69	78,29	53,17
26/10/2015	10:03:45	53,67	54,38	76,89	52,69
26/10/2015	10:03:46	55,98	57,11	76,86	53,46
26/10/2015	10:03:47	54,3	55,63	77,05	53,24
26/10/2015	10:03:48	53,48	54,23	76,67	52,44
26/10/2015	10:03:49	52,6	54,15	78,23	52,14
26/10/2015	10:03:50	52,3	53,02	75,18	51,43
26/10/2015	10:03:51	53,77	54,97	77,19	52,2
26/10/2015	10:03:52	54,29	55,27	77,12	53,44
26/10/2015	10:03:53	52,71	54,42	76,46	52,15
26/10/2015	10:03:54	53,8	55,47	75,78	52,52
26/10/2015	10:03:55	54,07	56,59	77,79	52,35
26/10/2015	10:03:56	53,94	55,01	76,39	52,58
26/10/2015	10:03:57	53,16	53,6	75,69	52,67
26/10/2015	10:03:58	55,93	59,4	76,5	53,2
26/10/2015	10:03:59	53,9	56,08	76,97	51,96
26/10/2015	10:04:00	54,21	56,65	78,31	52,44
26/10/2015	10:04:01	52,72	53,35	76,03	51,94
26/10/2015	10:04:02	52,29	53,46	75,94	51,66
26/10/2015	10:04:03	54,35	56	78,5	52,11
26/10/2015	10:04:04	54,81	56,67	77,15	52,64
26/10/2015	10:04:05	52,32	55,39	75,86	51,68
26/10/2015	10:04:06	54,66	55,83	78,87	52,12
26/10/2015	10:04:07	54	55,82	77,87	52,56
26/10/2015	10:04:08	52,62	53,82	77,66	52,02
26/10/2015	10:04:09	54,02	55,86	77,5	52,43
26/10/2015	10:04:10	53,26	54,79	75,61	52,02
26/10/2015	10:04:11	53,08	55,01	75,81	51,73
26/10/2015	10:04:12	57,52	60,23	76,93	51,44
26/10/2015	10:04:13	54,37	58,41	75,76	53,16
26/10/2015	10:04:14	53,6	55,58	76,34	51,95
26/10/2015	10:04:15	54,4	55,99	76,62	52,56
26/10/2015	10:04:16	53,36	54,49	76,13	52,31
26/10/2015	10:04:17	52,66	53,06	77,64	52,16
26/10/2015	10:04:18	52,23	52,73	76,03	51,72
26/10/2015	10:04:19	52,77	53,36	74,59	52,05
26/10/2015	10:04:20	53,61	54,97	76,57	52,46
26/10/2015	10:04:21	54,42	57,3	79,34	52,12
26/10/2015	10:04:22	60,36	63,1	78,78	55,72
26/10/2015	10:04:23	64,74	67,8	82,3	61,02
26/10/2015	10:04:24	61,12	63,23	79,35	58,23
26/10/2015	10:04:25	57,61	60,13	78,73	55,53
26/10/2015	10:04:26	54,29	56,97	76,7	52,97
26/10/2015	10:04:27	54,65	56,42	76,24	52,73
26/10/2015	10:04:28	54,58	55,76	75,62	52,8
26/10/2015	10:04:29	52,46	53,89	76,06	51,92
26/10/2015	10:04:30	53,93	55,84	77,66	51,62
26/10/2015	10:04:31	54,44	56,51	76,96	53,15
26/10/2015	10:04:32	54,88	56,02	74,76	53,23

*Relazione tecnica impatto acustico previsionale
 Piano Particolareggiato di iniziativa privata - Via del Cassano a Napoli
 ALLEGATO n. 4*

26/10/2015	10:04:33	53,55	55,16	74,75	52,89
26/10/2015	10:04:34	53,94	55,81	76,82	52,75
26/10/2015	10:04:35	52,73	53,46	78,95	52,16
26/10/2015	10:04:36	52,61	54,01	78,08	52,07
26/10/2015	10:04:37	52,11	52,53	75,39	51,36
26/10/2015	10:04:38	53,11	53,59	76,21	52,39
26/10/2015	10:04:39	53,95	54,72	77,52	52,81
26/10/2015	10:04:40	52,77	53,5	76,51	51,9
26/10/2015	10:04:41	54,13	57	75,31	52,32
26/10/2015	10:04:42	59,83	62,66	80,15	56,96
26/10/2015	10:04:43	55,84	57,83	77,8	53,66
26/10/2015	10:04:44	57,66	60,9	79,29	54,04
26/10/2015	10:04:45	55,54	57,53	76,58	54,03
26/10/2015	10:04:46	54,31	56,52	77,14	52,54
26/10/2015	10:04:47	55,94	58,26	77,54	53,35
26/10/2015	10:04:48	54,1	55,65	76,52	52,94
26/10/2015	10:04:49	53,81	55,35	76,82	52,95
26/10/2015	10:04:50	54,04	55,18	76,63	52,94
26/10/2015	10:04:51	52,53	53,64	79,14	51,67
26/10/2015	10:04:52	57,13	59,49	79,4	53,01
26/10/2015	10:04:53	52,33	55,01	77,69	51,79
26/10/2015	10:04:54	53,26	54,47	76,81	52,37
26/10/2015	10:04:55	54,04	55,17	76,57	53,25
26/10/2015	10:04:56	55,83	59,37	77,82	53,12
26/10/2015	10:04:57	59,05	61,6	79,7	52,72
26/10/2015	10:04:58	56,5	61,27	78,53	53,98
26/10/2015	10:04:59	53,79	55,89	76,83	52,43
26/10/2015	10:05:00	53,28	54,49	77,14	52,37
26/10/2015	10:05:01	52,44	54,07	76,05	51,97
26/10/2015	10:05:02	54,79	56,05	77,47	51,93
26/10/2015	10:05:03	54,18	55,48	76,83	53,22
26/10/2015	10:05:04	52,68	53,76	77	52,07
26/10/2015	10:05:05	54,93	55,89	75,04	52,81
26/10/2015	10:05:06	55,33	58,02	78,13	54,11
26/10/2015	10:05:07	56,37	58,43	76,69	54,4
26/10/2015	10:05:08	56,81	61,83	76,78	52,59
26/10/2015	10:05:09	54,5	56,83	76,78	52,1
26/10/2015	10:05:10	57,47	59,7	77,41	54,85
26/10/2015	10:05:11	57,01	59,46	77,04	54,41
26/10/2015	10:05:12	55,54	59,47	79,37	52,48
26/10/2015	10:05:13	55,29	58,52	78,4	52,34
26/10/2015	10:05:14	56,93	58,93	80,12	54,34
26/10/2015	10:05:15	57,36	59,38	77,73	54,77
26/10/2015	10:05:16	55,55	58,23	79,27	53,46
26/10/2015	10:05:17	54,77	56,03	82,19	53,6
26/10/2015	10:05:18	54,23	55,75	76,51	53,42
26/10/2015	10:05:19	53,75	54,65	79,45	52,57
26/10/2015	10:05:20	54,17	55,04	78,38	52,35
26/10/2015	10:05:21	56,27	60,34	82,45	53,03
26/10/2015	10:05:22	54,12	55,16	79,47	53,41
26/10/2015	10:05:23	57,56	60,39	78,12	52,59
26/10/2015	10:05:24	55,35	58,61	78,9	53,62
26/10/2015	10:05:25	54,5	56,67	80,71	53,55
26/10/2015	10:05:26	53,82	54,3	80,84	52,94
26/10/2015	10:05:27	54,23	55,2	78,17	53,23
26/10/2015	10:05:28	53,36	53,78	79,52	52,45

*Relazione tecnica impatto acustico previsionale
 Piano Particolareggiato di iniziativa privata - Via del Cassano a Napoli
 ALLEGATO n. 4*

26/10/2015	10:05:29	60,6	65,98	82,97	53,07
26/10/2015	10:05:30	55,47	57,35	78,99	53,36
26/10/2015	10:05:31	54,36	57,51	76,94	53,2
26/10/2015	10:05:32	58,37	60,7	78,36	54,49
26/10/2015	10:05:33	55,28	56,17	77,22	53,96
26/10/2015	10:05:34	54,82	55,69	78,13	54,21
26/10/2015	10:05:35	54,79	57,11	76,93	53,31
26/10/2015	10:05:36	55,23	56,78	77,73	53,03
26/10/2015	10:05:37	56,02	57,07	78,79	54,57
26/10/2015	10:05:38	63,94	65,95	81,63	54,6
26/10/2015	10:05:39	63,76	66,22	81,47	60,81
26/10/2015	10:05:40	62,39	65,43	82,07	59,89
26/10/2015	10:05:41	58,01	63,64	77,79	53,39
26/10/2015	10:05:42	56,42	58,96	79,08	53,69
26/10/2015	10:05:43	56,61	59,62	80,32	53,07
26/10/2015	10:05:44	57,41	61,69	81,25	52,86
26/10/2015	10:05:45	55,16	61,4	81,04	52,63
26/10/2015	10:05:46	56,67	57,82	79,21	53,74
26/10/2015	10:05:47	56,21	57,67	79,83	55,18
26/10/2015	10:05:48	56,51	57,79	77,43	55,15
26/10/2015	10:05:49	55,5	56,59	79,39	54,46
26/10/2015	10:05:50	53,31	55,81	80,67	52,29
26/10/2015	10:05:51	52,75	53,23	78,29	52,29
26/10/2015	10:05:52	52,8	53,35	76,58	52,23
26/10/2015	10:05:53	52,74	53,13	76,15	52,19
26/10/2015	10:05:54	53	53,65	78,71	52,28
26/10/2015	10:05:55	52,98	53,41	77,44	52,47
26/10/2015	10:05:56	52,99	54,41	77,76	52,06
26/10/2015	10:05:57	54,18	56,52	79,67	52,34
26/10/2015	10:05:58	53,18	53,8	77,93	52,29
26/10/2015	10:05:59	53,53	54,02	77,63	52,94
26/10/2015	10:06:00	52,91	54,09	78,3	52,27
26/10/2015	10:06:01	52,55	53,03	79,33	52,19
26/10/2015	10:06:02	52,92	53,45	78,13	52,42
26/10/2015	10:06:03	53,16	53,61	76	52,41
26/10/2015	10:06:04	53,08	54,05	79,11	52,34
26/10/2015	10:06:05	52,41	52,84	75,21	51,75
26/10/2015	10:06:06	56,93	58,86	76,22	52,48
26/10/2015	10:06:07	55,29	58,82	78,11	52,5
26/10/2015	10:06:08	55,12	56,62	76,78	52,41
26/10/2015	10:06:09	53,71	55,79	77,6	52,2
26/10/2015	10:06:10	52,57	53,61	76	51,83
26/10/2015	10:06:11	52,69	53,32	77,39	51,93
26/10/2015	10:06:12	53,66	55,02	78,85	51,92
26/10/2015	10:06:13	52,89	53,86	78,77	52,45
26/10/2015	10:06:14	53,37	54,4	77,83	52,44
26/10/2015	10:06:15	53,94	55,37	77,86	52,94
26/10/2015	10:06:16	57,16	58,95	78,71	53,58
26/10/2015	10:06:17	56,41	57,1	78,58	55,66
26/10/2015	10:06:18	55,32	56,9	80,39	53,82
26/10/2015	10:06:19	54,72	55,49	78,25	53,85
26/10/2015	10:06:20	53,53	54,52	76,82	52,68
26/10/2015	10:06:21	57,06	59,86	77,32	53,31
26/10/2015	10:06:22	57,33	59,86	80,07	56,17
26/10/2015	10:06:23	55,19	56,28	78,1	54,19
26/10/2015	10:06:24	54,51	55,41	77,44	53,51

*Relazione tecnica impatto acustico previsionale
 Piano Particolareggiato di iniziativa privata - Via del Cassano a Napoli
 ALLEGATO n. 4*

26/10/2015	10:06:25	54,75	56	77,58	53,69
26/10/2015	10:06:26	55,37	56,42	77,85	53,73
26/10/2015	10:06:27	53,38	54,22	77,07	52,83
26/10/2015	10:06:28	52,87	53,38	75,92	52,34
26/10/2015	10:06:29	52,53	53,08	75,77	52,13
26/10/2015	10:06:30	54,29	56,04	75,88	51,95
26/10/2015	10:06:31	57,39	59,65	77,99	55,3
26/10/2015	10:06:32	54,35	57,34	77,13	53,58
26/10/2015	10:06:33	53,59	54,59	78,25	52,94
26/10/2015	10:06:34	53,16	54,06	75,82	52,41
26/10/2015	10:06:35	53,95	55,15	77,41	52,92
26/10/2015	10:06:36	53,58	54,43	76,06	52,69
26/10/2015	10:06:37	55,56	56,68	78,53	53,39
26/10/2015	10:06:38	53,85	54,91	76,41	53,34
26/10/2015	10:06:39	54,17	55,25	77,55	53,13
26/10/2015	10:06:40	56,75	59,22	77,09	54,09
26/10/2015	10:06:41	55,16	56,17	79,14	54,36
26/10/2015	10:06:42	53,55	55,58	78,57	52,58
26/10/2015	10:06:43	53,62	54,98	77,94	52,26
26/10/2015	10:06:44	53,15	54,1	76,02	52,59
26/10/2015	10:06:45	54,45	55,83	77,16	52,57
26/10/2015	10:06:46	55,25	55,66	78,42	54,25
26/10/2015	10:06:47	55,13	55,94	78,98	54,24
26/10/2015	10:06:48	54,39	55,52	76,63	53,58
26/10/2015	10:06:49	54,25	55,85	77,91	53,23
26/10/2015	10:06:50	54,02	56,03	75,71	53,28
26/10/2015	10:06:51	54,24	55,65	78,19	53,05
26/10/2015	10:06:52	53,11	53,71	76,82	52,6
26/10/2015	10:06:53	54,09	55,34	77,81	52,81
26/10/2015	10:06:54	53,31	54,19	77,45	52,84
26/10/2015	10:06:55	53,6	55,16	77,13	52,53
26/10/2015	10:06:56	54,3	55,36	76,69	53,41
26/10/2015	10:06:57	57,19	61,34	78,87	53
26/10/2015	10:06:58	55,05	59,3	80,7	54,64
26/10/2015	10:06:59	54,07	55,34	78,41	53,34
26/10/2015	10:07:00	56,51	58,61	77,48	53,27
26/10/2015	10:07:01	53,92	57,66	77,23	53,24
26/10/2015	10:07:02	53,7	54,66	79,24	52,87
26/10/2015	10:07:03	53,34	53,74	77,79	52,7
26/10/2015	10:07:04	53,46	53,91	76,75	52,69
26/10/2015	10:07:05	54,23	55,47	76,81	53,39
26/10/2015	10:07:06	53,27	54,1	77,12	52,59
26/10/2015	10:07:07	53,08	53,69	76,4	52,64
26/10/2015	10:07:08	53,89	54,67	77,76	53,08
26/10/2015	10:07:09	53,88	55,39	76,36	52,88
26/10/2015	10:07:10	53,48	55,55	75,84	52,6
26/10/2015	10:07:11	53,18	53,59	75,46	52,5
26/10/2015	10:07:12	53,18	53,75	77,26	52,74
26/10/2015	10:07:13	53,17	53,65	76,32	52,51
26/10/2015	10:07:14	53,09	54,03	77,29	52,44
26/10/2015	10:07:15	55,53	58,01	77,27	52,59
26/10/2015	10:07:16	53,02	54,44	76,86	52,41
26/10/2015	10:07:17	55,17	56,33	78,3	52,79
26/10/2015	10:07:18	56,01	57,55	79,05	53,98
26/10/2015	10:07:19	53,9	56,36	78,35	53,11
26/10/2015	10:07:20	53,39	54,57	76,11	52,54

*Relazione tecnica impatto acustico previsionale
 Piano Particolareggiato di iniziativa privata - Via del Cassano a Napoli
 ALLEGATO n. 4*

26/10/2015	10:07:21	53,02	53,4	76,75	52,4
26/10/2015	10:07:22	53,99	54,71	77,97	52,84
26/10/2015	10:07:23	53,87	55,01	76,05	53,34
26/10/2015	10:07:24	53,6	54,33	76,76	53,02
26/10/2015	10:07:25	53,79	54,6	78	53,05
26/10/2015	10:07:26	53,17	53,87	76,38	52,55
26/10/2015	10:07:27	53,75	54,42	78,25	52,77
26/10/2015	10:07:28	53,78	54,76	76,07	53,01
26/10/2015	10:07:29	53,05	53,62	77,86	52,64
26/10/2015	10:07:30	53,71	54,44	77,46	52,93
26/10/2015	10:07:31	53,74	55,36	78,15	52,82
26/10/2015	10:07:32	53,23	53,96	76,91	52,54
26/10/2015	10:07:33	53,71	54,15	77,32	53,3
26/10/2015	10:07:34	53,16	53,68	77,69	52,68
26/10/2015	10:07:35	53,68	54,09	78,52	52,94
26/10/2015	10:07:36	53,41	54,89	77,48	52,58
26/10/2015	10:07:37	54,02	54,88	80,45	53,02
26/10/2015	10:07:38	53,15	54,02	80,4	52,86
26/10/2015	10:07:39	52,62	53,23	77,74	52,23
26/10/2015	10:07:40	53,39	54,15	76,85	52,66
26/10/2015	10:07:41	53,28	54,35	76,83	52,54
26/10/2015	10:07:42	53,71	54,49	76,61	53,24
26/10/2015	10:07:43	53,43	54,15	74,96	52,91
26/10/2015	10:07:44	53,6	54,43	79,07	53,02
26/10/2015	10:07:45	53,12	54,44	76,59	52,69
26/10/2015	10:07:46	52,72	53,34	75,43	52,35
26/10/2015	10:07:47	52,94	53,3	76,09	52,45
26/10/2015	10:07:48	52,67	53,26	74,49	52,1
26/10/2015	10:07:49	57,61	60	78,33	53,08
26/10/2015	10:07:50	55,77	58,2	78,22	53,51
26/10/2015	10:07:51	55,05	58,27	77,12	53,82
26/10/2015	10:07:52	53,94	55,21	75,86	53,12
26/10/2015	10:07:53	53,34	54,17	75,57	52,82
26/10/2015	10:07:54	53,25	53,69	75,93	52,81
26/10/2015	10:07:55	52,83	53,68	75,83	52,41
26/10/2015	10:07:56	53,45	54,08	78,87	52,49
26/10/2015	10:07:57	54,13	54,81	76,58	53,15
26/10/2015	10:07:58	53,64	54,94	77,2	53,03
26/10/2015	10:07:59	53,47	54,29	78,53	52,64
26/10/2015	10:08:00	53,68	54,51	77,31	53,16
26/10/2015	10:08:01	53,56	54,27	76,48	52,96
26/10/2015	10:08:02	53,9	54,89	81,98	53,1
26/10/2015	10:08:03	55,18	57,71	80,42	53,66
26/10/2015	10:08:04	53,69	57,24	79,52	52,67
26/10/2015	10:08:05	55,92	57,62	81,18	53,61
26/10/2015	10:08:06	54,76	57,58	80,01	54,03
26/10/2015	10:08:07	54,06	54,69	80,12	53,32
26/10/2015	10:08:08	53,63	54,25	80,07	53,2
26/10/2015	10:08:09	58,07	60,87	84,66	53,29
26/10/2015	10:08:10	58,54	62,4	83,51	55,9
26/10/2015	10:08:11	57,94	62,13	82,66	54,62
26/10/2015	10:08:12	53,75	59,33	81,34	52,73
26/10/2015	10:08:13	58,46	61,98	82,58	52,39
26/10/2015	10:08:14	60,03	61,88	79,82	58,39
26/10/2015	10:08:15	59,63	63,08	80,66	54,65
26/10/2015	10:08:16	59,63	61,6	81,02	54,69

*Relazione tecnica impatto acustico previsionale
 Piano Particolareggiato di iniziativa privata - Via del Cassano a Napoli
 ALLEGATO n. 4*

26/10/2015	10:08:17	54,88	57,31	77,93	52,94
26/10/2015	10:08:18	58,9	62,39	79,92	52,85
26/10/2015	10:08:19	53,38	56,36	78,32	51,93
26/10/2015	10:08:20	52,41	52,92	80,97	51,91
26/10/2015	10:08:21	52,34	52,92	81,5	51,91
26/10/2015	10:08:22	53,35	54,16	81,06	52,35
26/10/2015	10:08:23	52,26	52,99	80,65	51,84
26/10/2015	10:08:24	52,8	53,52	76,79	51,75
26/10/2015	10:08:25	56,55	58,29	77,98	53,35
26/10/2015	10:08:26	56,91	58,33	79,87	54,71
26/10/2015	10:08:27	54,66	57,26	78,76	53,87
26/10/2015	10:08:28	55,81	57,54	78,54	54,41
26/10/2015	10:08:29	54,71	56,4	77,97	53,56
26/10/2015	10:08:30	54,38	55,96	77	53,78
26/10/2015	10:08:31	60,1	64,03	81,24	54,99
26/10/2015	10:08:32	54,55	56,44	76,19	53,25
26/10/2015	10:08:33	57,61	59,92	77,78	54,38
26/10/2015	10:08:34	58,05	60,07	77,31	55,44
26/10/2015	10:08:35	60,11	63,44	79,26	54,65
26/10/2015	10:08:36	61,34	63,24	83,13	60,06
26/10/2015	10:08:37	56,68	61,94	79,11	54,91
26/10/2015	10:08:38	59,15	61,15	78,57	55,35
26/10/2015	10:08:39	55,9	57,63	77,22	54,8
26/10/2015	10:08:40	54,53	56,56	76,69	53,76
26/10/2015	10:08:41	55,47	56,62	77,09	54,15
26/10/2015	10:08:42	54,5	55,76	76,15	53,28
26/10/2015	10:08:43	55,09	56,84	75,86	53,92
26/10/2015	10:08:44	57,02	58,23	77,82	54,53
26/10/2015	10:08:45	58,65	60,19	78,66	57,48
26/10/2015	10:08:46	57,24	59,23	78,27	55,37
26/10/2015	10:08:47	55,08	56,05	76,2	54,39
26/10/2015	10:08:48	56,15	58,45	75,94	54,88
26/10/2015	10:08:49	56,02	57,18	76,29	55,03
26/10/2015	10:08:50	54,85	56,85	78,54	53,33
26/10/2015	10:08:51	54,99	56,22	75,8	53,52
26/10/2015	10:08:52	55,41	56,1	75,82	54,02
26/10/2015	10:08:53	56,75	58,9	77,17	54,89
26/10/2015	10:08:54	56,03	58,71	77,26	54,6
26/10/2015	10:08:55	55,63	57,29	77,15	54,08
26/10/2015	10:08:56	59,81	62,19	79,25	54,25
26/10/2015	10:08:57	59,35	62,48	78,86	55,66
26/10/2015	10:08:58	58,06	60,28	79,91	55,64
26/10/2015	10:08:59	54,83	56,48	76,46	53,79
26/10/2015	10:09:00	59,99	63,64	79,37	54,96
26/10/2015	10:09:01	58,95	61,05	79,73	56,82
26/10/2015	10:09:02	59,32	61,2	80,37	56,16
26/10/2015	10:09:03	56,61	58,73	77,32	55,41
26/10/2015	10:09:04	55	56,8	77,07	53,81
26/10/2015	10:09:05	55,64	58,01	83,07	53,38
26/10/2015	10:09:06	55,1	57,12	77,12	53,7
26/10/2015	10:09:07	54,89	56,66	86,8	53,8
26/10/2015	10:09:08	55,39	57,38	77,47	53,09
26/10/2015	10:09:09	55,36	56,9	79,1	54,41
26/10/2015	10:09:10	56,82	58,33	78,38	54,42
26/10/2015	10:09:11	55,04	57,28	78,81	53,16
26/10/2015	10:09:12	56,23	59,3	78,14	52,97

*Relazione tecnica impatto acustico previsionale
 Piano Particolareggiato di iniziativa privata - Via del Cassano a Napoli
 ALLEGATO n. 4*

26/10/2015	10:09:13	61,29	62,27	79,39	58,28
26/10/2015	10:09:14	59,49	61,89	78,42	55,92
26/10/2015	10:09:15	59,04	62,54	80,81	55,01
26/10/2015	10:09:16	59,01	61,5	79,01	56,67
26/10/2015	10:09:17	57,71	60,87	79,43	54,3
26/10/2015	10:09:18	58,37	61,29	79,36	56,91
26/10/2015	10:09:19	57,53	58,55	78,55	56,16
26/10/2015	10:09:20	58,69	60,14	79,58	56,89
26/10/2015	10:09:21	55,36	59,3	76,92	54,06
26/10/2015	10:09:22	55,32	57,18	77,75	53,7
26/10/2015	10:09:23	57,05	58,71	77,85	55,3
26/10/2015	10:09:24	55,22	56,39	76,64	53,71
26/10/2015	10:09:25	57,15	57,77	79,38	56,1
26/10/2015	10:09:26	55,59	57,04	78,87	54,11
26/10/2015	10:09:27	54,37	55,41	77,03	53,3
26/10/2015	10:09:28	54,78	55,85	78,94	53,29
26/10/2015	10:09:29	58,43	61,86	80,52	55,35
26/10/2015	10:09:30	59,51	62,51	82,46	56,98
26/10/2015	10:09:31	57,23	58,91	77,48	55,11
26/10/2015	10:09:32	59,56	63,27	79,82	55,2
26/10/2015	10:09:33	55,37	58,1	78,72	52,91
26/10/2015	10:09:34	57,53	60,29	78,95	53,96
26/10/2015	10:09:35	59,3	60,71	79,58	56,95
26/10/2015	10:09:36	56,05	60,32	79,33	54,39
26/10/2015	10:09:37	54,82	55,52	77,81	54,07
26/10/2015	10:09:38	55,12	56,61	78,67	53,24
26/10/2015	10:09:39	56,59	58,42	76,86	54,35
26/10/2015	10:09:40	56,14	58,71	75,86	54,29
26/10/2015	10:09:41	53,32	54,54	76,2	52,85
26/10/2015	10:09:42	53,66	54,83	75,01	52,72
26/10/2015	10:09:43	55,47	57,94	81,72	53,52
26/10/2015	10:09:44	55,39	57,56	77,13	53,54
26/10/2015	10:09:45	54,94	56,84	76,3	53,63
26/10/2015	10:09:46	57,3	58,83	78,12	54,67
26/10/2015	10:09:47	54,33	55,51	75,35	53,3
26/10/2015	10:09:48	53,45	54,57	75,82	52,8
26/10/2015	10:09:49	56,83	59,57	79,7	53,01
26/10/2015	10:09:50	56,95	58,79	76,77	54,9
26/10/2015	10:09:51	62,51	64,45	80,52	58,67
26/10/2015	10:09:52	62,79	64,47	82,02	61,39
26/10/2015	10:09:53	60,6	63,31	81,41	57,56
26/10/2015	10:09:54	55,4	57,98	78,35	54,46
26/10/2015	10:09:55	53,92	55,4	79,3	53,24
26/10/2015	10:09:56	55,96	57,74	85,67	54,17
26/10/2015	10:09:57	54,34	58,31	77,39	52,99
26/10/2015	10:09:58	54,62	56,23	77,97	53,37
26/10/2015	10:09:59	54,16	54,91	76,49	53,13
26/10/2015	10:10:00	58,06	61,68	80,53	52,42
26/10/2015	10:10:01	59,15	62,86	79,94	55,25
26/10/2015	10:10:02	57,29	59,76	78,03	54,38
26/10/2015	10:10:03	62,93	65,77	83,44	57,01
26/10/2015	10:10:04	55,44	59,89	78,93	53,09
26/10/2015	10:10:05	54,44	56,52	79,69	52,58
26/10/2015	10:10:06	54,76	55,77	79,98	53,7
26/10/2015	10:10:07	62,2	64,83	80,83	55,01
26/10/2015	10:10:08	59,38	64,89	80,1	58,14

*Relazione tecnica impatto acustico previsionale
 Piano Particolareggiato di iniziativa privata - Via del Cassano a Napoli
 ALLEGATO n. 4*

26/10/2015	10:10:09	59,02	61,19	78,52	55,88
26/10/2015	10:10:10	55,06	57,9	77,91	53,57
26/10/2015	10:10:11	55,34	56,37	79,86	53,78
26/10/2015	10:10:12	54,07	56,18	81,24	53,16
26/10/2015	10:10:13	57,96	59,4	81,5	53,28
26/10/2015	10:10:14	58,06	60,13	81,73	56,94
26/10/2015	10:10:15	56,1	57,46	80,01	54,99
26/10/2015	10:10:16	56,87	59,21	78,35	55,31
26/10/2015	10:10:17	55,32	57,11	78,02	53,82
26/10/2015	10:10:18	55,35	57,11	77,71	54,21
26/10/2015	10:10:19	54,18	54,92	79,67	53,27
26/10/2015	10:10:20	56,96	58,06	80,05	53,52
26/10/2015	10:10:21	54,45	57,61	76,8	53,91
26/10/2015	10:10:22	53,55	54,31	77,01	53,06
26/10/2015	10:10:23	54,28	55,53	78,01	53,26
26/10/2015	10:10:24	55,45	56,92	76,9	54,24
26/10/2015	10:10:25	54,12	55,5	76,56	53,2
26/10/2015	10:10:26	54,9	55,85	75,4	53,98
26/10/2015	10:10:27	53,64	55,13	76,77	52,77
26/10/2015	10:10:28	54,35	55,4	78,1	52,73
26/10/2015	10:10:29	55,62	56,73	80,57	53,87
26/10/2015	10:10:30	55,57	57,29	81,78	53,69
26/10/2015	10:10:31	57,06	58,49	82,94	55,81
26/10/2015	10:10:32	55,62	56,75	78,49	54,56
26/10/2015	10:10:33	55,49	56,28	77,05	54,17
26/10/2015	10:10:34	55,64	56,64	77,43	54,85
26/10/2015	10:10:35	63,66	66,56	84,83	54,85
26/10/2015	10:10:36	56,55	64,36	81,9	55,37
26/10/2015	10:10:37	63,6	66,72	85,58	54,56
26/10/2015	10:10:38	62,74	64,76	83,81	60,63
26/10/2015	10:10:39	60,57	64,43	83,51	55,41
26/10/2015	10:10:40	56,51	60,87	81,71	53,43
26/10/2015	10:10:41	64,61	66,34	85,75	60,3
26/10/2015	10:10:42	60,06	65,2	84,52	55,75
26/10/2015	10:10:43	65,03	68,74	85	55,65
26/10/2015	10:10:44	64,05	68,97	83,33	57,13
26/10/2015	10:10:45	62,01	65,79	80,96	55,24
26/10/2015	10:10:46	57,56	64,62	80,18	53,11
26/10/2015	10:10:47	57,76	59,16	82,67	56,05
26/10/2015	10:10:48	54,63	56,13	85,01	53,62
26/10/2015	10:10:49	56,73	61,49	84,06	53,26
26/10/2015	10:10:50	64,87	67,4	87,06	61,1
26/10/2015	10:10:51	61,78	64,39	82,68	56,98
26/10/2015	10:10:52	56,91	59,91	83,26	54,19
26/10/2015	10:10:53	58,1	60,99	83,75	56,42
26/10/2015	10:10:54	61,31	63,18	83,13	56,9
26/10/2015	10:10:55	70,05	73,51	88,52	60,7
26/10/2015	10:10:56	68,48	73,46	87,14	57,06
26/10/2015	10:10:57	56,16	57,83	85,16	54,21
26/10/2015	10:10:58	58,75	60,32	84,98	54,63
26/10/2015	10:10:59	57,87	61,76	83,67	54,52
26/10/2015	10:11:00	62,65	65,38	84,69	60,66
26/10/2015	10:11:01	62,64	64,31	82,78	60
26/10/2015	10:11:02	58,07	63,21	80,55	54,51
26/10/2015	10:11:03	54,61	55,46	79,71	53,84
26/10/2015	10:11:04	60,2	63,9	82,67	54,85

*Relazione tecnica impatto acustico previsionale
 Piano Particolareggiato di iniziativa privata - Via del Cassano a Napoli
 ALLEGATO n. 4*

26/10/2015	10:11:05	55,71	59,83	81,55	54,69
26/10/2015	10:11:06	54,75	55,52	78,7	53,58
26/10/2015	10:11:07	57,41	61,15	91,48	54,06
26/10/2015	10:11:08	62,36	64,44	86,84	57,92
26/10/2015	10:11:09	58,25	61,73	79,41	57,07
26/10/2015	10:11:10	57,88	59,59	82,07	55,73
26/10/2015	10:11:11	61,99	64,71	82,67	57,52
26/10/2015	10:11:12	61,99	64,47	80,23	58,26
26/10/2015	10:11:13	65,55	68,61	85,82	61,31
26/10/2015	10:11:14	61,23	65,61	81,71	55,4
26/10/2015	10:11:15	58,59	60,42	81,79	53,76
26/10/2015	10:11:16	59,15	60,81	86,49	57,83
26/10/2015	10:11:17	59,97	64,13	82,22	56,78
26/10/2015	10:11:18	64,06	66	82,75	62,07
26/10/2015	10:11:19	64,01	67,37	85,1	61,58
26/10/2015	10:11:20	61	63,61	79,57	58,44
26/10/2015	10:11:21	57,6	60,74	79,77	54,78
26/10/2015	10:11:22	57,95	60,8	91,85	54,35
26/10/2015	10:11:23	56,85	60,84	89,61	54,81
26/10/2015	10:11:24	54,59	56,34	78,56	53,7
26/10/2015	10:11:25	53,79	54,39	80,71	53,34
26/10/2015	10:11:26	53,36	54,4	79,78	52,19
26/10/2015	10:11:27	55,86	58,89	78,14	52,09
26/10/2015	10:11:28	54,12	56,22	78,06	53,07
26/10/2015	10:11:29	53,04	53,56	75,73	52,36
26/10/2015	10:11:30	53,1	54,23	76,73	52,54
26/10/2015	10:11:31	53,07	54,4	75,19	52,3
26/10/2015	10:11:32	54,3	55,55	77,2	53,1
26/10/2015	10:11:33	55,44	56,74	77,5	53,66
26/10/2015	10:11:34	56,06	58,78	79,31	54,12
26/10/2015	10:11:35	53,19	54,51	77,57	52,52
26/10/2015	10:11:36	53,92	54,92	76,77	52,77
26/10/2015	10:11:37	54,12	55,2	77,17	52,75
26/10/2015	10:11:38	54,16	55,49	78,44	53
26/10/2015	10:11:39	61,35	66,65	83,78	52,95
26/10/2015	10:11:40	55,07	58,63	79,34	53,51
26/10/2015	10:11:41	53,78	55,62	76,48	52,93
26/10/2015	10:11:42	54,33	56,03	76,28	52,95
26/10/2015	10:11:43	56,78	58,53	90,59	55,33
26/10/2015	10:11:44	56,38	57,96	79,15	54,85
26/10/2015	10:11:45	56,54	57,7	76,77	55,11
26/10/2015	10:11:46	55,21	56,54	78,9	53,7
26/10/2015	10:11:47	54,44	55,22	81,59	53,75
26/10/2015	10:11:48	55,78	58,78	83,47	53,19
26/10/2015	10:11:49	53,69	54,46	81,98	53,15
26/10/2015	10:11:50	56,85	59,7	82,97	52,88
26/10/2015	10:11:51	54,94	59,42	79,49	52,91
26/10/2015	10:11:52	57,34	58,83	78,87	54,84
26/10/2015	10:11:53	56,41	58,47	82,61	54,84
26/10/2015	10:11:54	58,1	61,65	83,99	54,47
26/10/2015	10:11:55	54,64	56,5	82,76	53,33
26/10/2015	10:11:56	59,97	64,12	84,54	53,9
26/10/2015	10:11:57	54,18	56,35	81,93	52,99
26/10/2015	10:11:58	55,03	57,2	81,21	52,77
26/10/2015	10:11:59	56,45	58,78	81,2	53,14
26/10/2015	10:12:00	55,75	58,45	82,05	54,1

*Relazione tecnica impatto acustico previsionale
 Piano Particolareggiato di iniziativa privata - Via del Cassano a Napoli
 ALLEGATO n. 4*

26/10/2015	10:12:01	57,6	62,39	80,42	53,53
26/10/2015	10:12:02	55,85	62,36	78,16	54,02
26/10/2015	10:12:03	54,84	56,36	78,33	52,49
26/10/2015	10:12:04	57,12	58,37	80,34	55,3
26/10/2015	10:12:05	64,28	69,27	89,62	56,29
26/10/2015	10:12:06	56,19	68,63	80,56	55,45
26/10/2015	10:12:07	58,52	63,49	81,04	54,39
26/10/2015	10:12:08	60,77	65,18	80,32	56,26
26/10/2015	10:12:09	57,95	59,67	80,94	56,1
26/10/2015	10:12:10	58,94	60,7	82,84	56,16
26/10/2015	10:12:11	57,09	59,92	82,89	54,51
26/10/2015	10:12:12	62,07	63,43	92,23	58,05
26/10/2015	10:12:13	61,58	63,48	92,24	59,81
26/10/2015	10:12:14	60,4	63,86	84,39	56,27
26/10/2015	10:12:15	57,1	62,29	83,64	55,95
26/10/2015	10:12:16	62,56	66,71	82,79	55,72
26/10/2015	10:12:17	56,88	58,6	80,21	54,85
26/10/2015	10:12:18	59,29	62,95	81,09	54,42
26/10/2015	10:12:19	61,56	67,17	83,59	54,24
26/10/2015	10:12:20	61,84	67,12	82,69	56,02
26/10/2015	10:12:21	65,09	68,89	90,65	58,5
26/10/2015	10:12:22	62,99	65,22	81,77	57,49
26/10/2015	10:12:23	65,15	66,36	82,35	63,08
26/10/2015	10:12:24	61,18	65,3	82,36	55,14
26/10/2015	10:12:25	59,49	60,56	80,93	57,18
26/10/2015	10:12:26	58,95	60,63	82,45	57,45
26/10/2015	10:12:27	59,19	61,09	81,95	57,78
26/10/2015	10:12:28	55,6	58,83	79,92	53,68
26/10/2015	10:12:29	55,88	57	79,5	53,9
26/10/2015	10:12:30	56,24	57,8	85,71	55,1
26/10/2015	10:12:31	56,21	57,97	81,93	54,4
26/10/2015	10:12:32	56,84	57,67	82,25	54,71
26/10/2015	10:12:33	55,14	57,49	85,47	53,18
26/10/2015	10:12:34	55,66	57,78	82,43	54,22
26/10/2015	10:12:35	53,46	54,51	80,14	52,52
26/10/2015	10:12:36	58,16	60,32	80,99	54,2
26/10/2015	10:12:37	55,05	58,07	82,71	53,82
26/10/2015	10:12:38	56,26	58,59	80,98	52,91
26/10/2015	10:12:39	59,36	61,75	83,13	56,84
26/10/2015	10:12:40	57,6	60	82,57	55,39
26/10/2015	10:12:41	57,98	61,79	81,32	52,38
26/10/2015	10:12:42	60,34	62,9	83,31	58,28
26/10/2015	10:12:43	59,08	60,58	80,72	57,99
26/10/2015	10:12:44	58,97	62,27	80,9	54,76
26/10/2015	10:12:45	62,53	65,07	82,74	56,35
26/10/2015	10:12:46	59,78	63,19	82,88	55,55
26/10/2015	10:12:47	58,67	61,89	83,67	55,52
26/10/2015	10:12:48	59,65	63,15	82,45	57,04
26/10/2015	10:12:49	57,37	59,24	80,06	54,28
26/10/2015	10:12:50	60,99	64,84	83	55,23
26/10/2015	10:12:51	57,58	59,46	83,3	55,54
26/10/2015	10:12:52	57,08	58,15	79,5	55,31
26/10/2015	10:12:53	64,53	69,34	84,33	54,94
26/10/2015	10:12:54	62,5	65,93	82,23	57,49
26/10/2015	10:12:55	62,07	63,96	80,74	57,07
26/10/2015	10:12:56	60,96	63,04	82,58	59,2

*Relazione tecnica impatto acustico previsionale
 Piano Particolareggiato di iniziativa privata - Via del Cassano a Napoli
 ALLEGATO n. 4*

26/10/2015	10:12:57	59,78	62,14	81,55	57,8
26/10/2015	10:12:58	56,44	58,73	82,17	55,44
26/10/2015	10:12:59	55,98	57,42	81,24	54,43
26/10/2015	10:13:00	55,98	57,67	79,29	54,76
26/10/2015	10:13:01	56,91	58,55	82,13	54,43
26/10/2015	10:13:02	61,7	66,14	83,02	55,84
26/10/2015	10:13:03	57,65	60,2	80,53	54,72
26/10/2015	10:13:04	54,98	58,16	78,17	53,26
26/10/2015	10:13:05	59,89	62,13	80,51	57,21
26/10/2015	10:13:06	57,64	59,54	77,56	55,82
26/10/2015	10:13:07	58	59,66	78,68	55,68
26/10/2015	10:13:08	55,63	58,55	78,44	53,51
26/10/2015	10:13:09	58,08	59,16	80,71	55,23
26/10/2015	10:13:10	63,52	66,33	83,11	57,04
26/10/2015	10:13:11	63,88	66,8	85,38	61,35
26/10/2015	10:13:12	61,41	63,84	81,71	59,39
26/10/2015	10:13:13	55,7	60,7	79,58	53,66
26/10/2015	10:13:14	57,84	58,74	81,35	56,15
26/10/2015	10:13:15	56,77	58,23	82,67	55,46
26/10/2015	10:13:16	54,98	56,04	82,56	54,33
26/10/2015	10:13:17	56,42	57,65	82,01	54,88
26/10/2015	10:13:18	56,21	59,07	79,65	53,67
26/10/2015	10:13:19	57,85	61,49	81,14	54,96
26/10/2015	10:13:20	59,4	62,21	79,36	56,76
26/10/2015	10:13:21	55,94	61,37	79,64	53,67
26/10/2015	10:13:22	56,2	57,73	77,02	53,86
26/10/2015	10:13:23	58,23	59,52	79,46	56,1
26/10/2015	10:13:24	59,95	61,05	81,93	57,59
26/10/2015	10:13:25	58,01	60,33	81,61	56,84
26/10/2015	10:13:26	56,43	59,22	81,1	53,98
26/10/2015	10:13:27	54,36	57,03	79,51	52,51
26/10/2015	10:13:28	54,21	55,8	77,27	52,92
26/10/2015	10:13:29	59,31	64,17	86,06	52,53
26/10/2015	10:13:30	55,88	59,18	77,57	53,73
26/10/2015	10:13:31	53,86	55,48	77,65	52,38
26/10/2015	10:13:32	54,3	55,92	76,41	52,89
26/10/2015	10:13:33	56,1	59,23	77,19	52,27
26/10/2015	10:13:34	53,6	55,39	75,67	52,7
26/10/2015	10:13:35	54,4	56,72	76,27	51,93
26/10/2015	10:13:36	55,69	57,68	77,36	53,07
26/10/2015	10:13:37	55,56	57,21	79,06	52,61
26/10/2015	10:13:38	54,13	56,94	75,94	52,22
26/10/2015	10:13:39	54,71	56,47	76,55	52,18
26/10/2015	10:13:40	58,74	62,34	79,8	52,97
26/10/2015	10:13:41	56,07	58,1	77,05	54,69
26/10/2015	10:13:42	56,26	58,35	78,72	54,45
26/10/2015	10:13:43	54,02	55,1	76,97	53,05
26/10/2015	10:13:44	53,78	55,65	76,68	52,47
26/10/2015	10:13:45	54,88	59,06	80,03	52,32
26/10/2015	10:13:46	53,64	55,53	76,26	51,84
26/10/2015	10:13:47	53,22	54,58	76,93	52,79
26/10/2015	10:13:48	54,31	55,59	77,46	52,91
26/10/2015	10:13:49	53,75	54,39	76,74	52,58
26/10/2015	10:13:50	58,18	61,82	78,1	53,57
26/10/2015	10:13:51	54,07	56,02	79,28	52,56
26/10/2015	10:13:52	53,9	56,58	79,54	52,65

*Relazione tecnica impatto acustico previsionale
 Piano Particolareggiato di iniziativa privata - Via del Cassano a Napoli
 ALLEGATO n. 4*

26/10/2015	10:13:53	54,1	56,85	76,58	52,2
26/10/2015	10:13:54	53,45	54,77	75,55	51,65
26/10/2015	10:13:55	62,21	68,06	89,52	53,41
26/10/2015	10:13:56	58,38	62,23	81,12	53,92
26/10/2015	10:13:57	56,67	58,73	78,53	54,02
26/10/2015	10:13:58	55,58	57,9	76,98	52,8
26/10/2015	10:13:59	53,1	54,49	80,76	52,23
26/10/2015	10:14:00	54,81	57,03	79,76	53,13
26/10/2015	10:14:01	59,42	63,98	81,07	53,11
26/10/2015	10:14:02	54,12	62,86	77,69	53,27
26/10/2015	10:14:03	53,91	55,22	76,04	52,52
26/10/2015	10:14:04	53,55	55,08	77,06	52,78
26/10/2015	10:14:05	54,04	54,79	80,52	52,76
26/10/2015	10:14:06	53,82	54,49	81,25	52,87
26/10/2015	10:14:07	53,38	54,92	80,43	52,42
26/10/2015	10:14:08	56,19	59,9	78,81	52,73
26/10/2015	10:14:09	54,78	56,25	75,81	53,14
26/10/2015	10:14:10	58,5	60,68	79,35	54,22
26/10/2015	10:14:11	59,69	60,99	85,21	57,95
26/10/2015	10:14:12	56,98	60,3	78,64	54,62
26/10/2015	10:14:13	58,33	59,56	80,86	56,79
26/10/2015	10:14:14	57,93	61,18	79,58	54,79
26/10/2015	10:14:15	58,37	60,32	79,19	54,41
26/10/2015	10:14:16	58,05	60,8	79,3	55,9
26/10/2015	10:14:17	61,61	67,5	82,06	55,6
26/10/2015	10:14:18	64,92	68,92	82,63	59,05
26/10/2015	10:14:19	55,41	59,07	78,56	54,1
26/10/2015	10:14:20	55,23	56,43	78,33	53,71
26/10/2015	10:14:21	62,58	67,34	83,56	54,25
26/10/2015	10:14:22	60,78	65,9	80,11	57,38
26/10/2015	10:14:23	60,61	64,28	82,34	55,9
26/10/2015	10:14:24	59,6	61,69	80,95	55,47
26/10/2015	10:14:25	56,45	58,95	79,84	53,43
26/10/2015	10:14:26	57,61	61,35	82,2	53,07
26/10/2015	10:14:27	53	57,67	76,6	52,42
26/10/2015	10:14:28	55,04	57,07	78,92	52,96
26/10/2015	10:14:29	55,8	57,46	79,73	53,73
26/10/2015	10:14:30	53,5	54,95	77,99	52,95
26/10/2015	10:14:31	54,88	57,62	78,86	53,05
26/10/2015	10:14:32	54,85	56,52	81,57	52,89
26/10/2015	10:14:33	54,06	56,51	79,72	52,91
26/10/2015	10:14:34	61,76	66,58	86,81	53,23
26/10/2015	10:14:35	59,56	62,4	80,37	54,63
26/10/2015	10:14:36	53,32	55,68	77,22	52,62
26/10/2015	10:14:37	55,12	56,05	77,06	52,74
26/10/2015	10:14:38	54,86	56,5	78,32	53,62
26/10/2015	10:14:39	57,73	61,96	81,33	54,15
26/10/2015	10:14:40	58,72	62,3	85,48	55,32
26/10/2015	10:14:41	54,27	55,47	78,68	53,2
26/10/2015	10:14:42	55,09	55,99	78,77	53,21
26/10/2015	10:14:43	56,81	61,93	78,92	53,27
26/10/2015	10:14:44	59,69	64,78	81,33	53,77
26/10/2015	10:14:45	54,79	57,32	77,31	53,17
26/10/2015	10:14:46	55,07	56,53	77,42	53
26/10/2015	10:14:47	54,79	56,77	77,99	53,09
26/10/2015	10:14:48	54,16	55,61	77,16	53,02

*Relazione tecnica impatto acustico previsionale
 Piano Particolareggiato di iniziativa privata - Via del Cassano a Napoli
 ALLEGATO n. 4*

26/10/2015	10:14:49	55,26	57,95	81,05	53,18
26/10/2015	10:14:50	55,18	57,31	86,94	53,17
26/10/2015	10:14:51	53,67	55,25	80,45	52,73
26/10/2015	10:14:52	57,78	59,72	79,84	54,84
26/10/2015	10:14:53	56,93	59,55	78,26	54,22
26/10/2015	10:14:54	54,69	55,75	77,56	53,38
26/10/2015	10:14:55	56,34	57,71	78,62	55,07
26/10/2015	10:14:56	55,69	56,94	78,55	54,26
26/10/2015	10:14:57	55,26	56,65	78,64	53,58
26/10/2015	10:14:58	55,65	57,28	76,7	54,6
26/10/2015	10:14:59	55,73	58,34	77,46	53,69
26/10/2015	10:15:00	55,06	56,53	76,63	53,33
26/10/2015	10:15:01	55,46	56,42	77,55	54,6
26/10/2015	10:15:02	57,24	59,59	80,18	54,97
26/10/2015	10:15:03	55,29	56,31	77,58	54,34
26/10/2015	10:15:04	55,08	56,86	77,51	52,74
26/10/2015	10:15:05	55,38	56,65	78,87	52,53
26/10/2015	10:15:06	54,6	55,78	78,55	53,84
26/10/2015	10:15:07	55,14	56,98	77,64	53,5
26/10/2015	10:15:08	55,05	57,39	79,97	53,52
26/10/2015	10:15:09	54,1	55,29	76,09	52,83
26/10/2015	10:15:10	53,28	54,18	75,73	52,61
26/10/2015	10:15:11	54,63	56,39	76,45	52,27
26/10/2015	10:15:12	56,2	58,1	77,76	53,07
26/10/2015	10:15:13	57,57	59,65	77,95	55,4
26/10/2015	10:15:14	56,61	59,13	77,98	54,88
26/10/2015	10:15:15	54,75	56,43	76,29	54
26/10/2015	10:15:16	54,14	55,49	78,94	52,45
26/10/2015	10:15:17	60,45	65,51	80,86	54,31
26/10/2015	10:15:18	56,29	65,38	76,54	54,31
26/10/2015	10:15:19	60,67	63,13	80,35	54,65
26/10/2015	10:15:20	58,5	62,03	79,1	55,92
26/10/2015	10:15:21	62,33	64,07	80,51	58,82
26/10/2015	10:15:22	63,19	65,78	80,74	59,75
26/10/2015	10:15:23	58,61	64,89	79,62	56,06
26/10/2015	10:15:24	57,27	58,48	78,27	55,91
26/10/2015	10:15:25	56,39	57,71	78,75	55,31
26/10/2015	10:15:26	56,35	57,47	76,42	55,29
26/10/2015	10:15:27	55,9	56,84	76,42	54,77
26/10/2015	10:15:28	56,8	57,94	77,48	55,76
26/10/2015	10:15:29	59,51	61,32	79,83	56,16
26/10/2015	10:15:30	60,64	61,62	78,53	59,21
26/10/2015	10:15:31	57,53	60,41	78,85	56,27
26/10/2015	10:15:32	57,62	59,14	77,52	55,52
26/10/2015	10:15:33	58,8	61,04	79,28	57,3
26/10/2015	10:15:34	58,78	60,88	78,33	56,92
26/10/2015	10:15:35	55,29	57,75	76,45	54,25
26/10/2015	10:15:36	54,95	56,03	76,93	53,83
26/10/2015	10:15:37	57,75	59,49	76,84	55,45
26/10/2015	10:15:38	57,28	58,36	77,59	56
26/10/2015	10:15:39	58,37	59,96	77,25	57,06
26/10/2015	10:15:40	61,41	64,67	79,65	58
26/10/2015	10:15:41	58,11	59,36	78,51	56,19
26/10/2015	10:15:42	55,8	58,25	76,16	54,6
26/10/2015	10:15:43	58,21	59,69	78,54	54,92
26/10/2015	10:15:44	57,73	59,72	77,4	56,04

Relazione tecnica impatto acustico previsionale
Plano Particolareggiato di iniziativa privata - Via del Cassano a Napoli
ALLEGATO n. 4

26/10/2015	10:15:45	58,87	60,48	79,96	57,03
26/10/2015	10:15:46	58,62	61,27	78	54,64
26/10/2015	10:15:47	59,18	63,16	80,62	56,23
26/10/2015	10:15:48	55,21	56,61	76,86	53,25
26/10/2015	10:15:49	58,94	60,64	79,25	56,42
26/10/2015	10:15:50	58,78	61,11	77,25	55,94
26/10/2015	10:15:51	56,82	58,41	77,53	55,01
26/10/2015	10:15:52	58,5	61,46	79,5	54,98
26/10/2015	10:15:53	56,74	58,83	76,11	54,34
26/10/2015	10:15:54	56,51	57,79	77,16	54,74
26/10/2015	10:15:55	57,17	59,38	77,4	54,11
26/10/2015	10:15:56	54,68	55,53	77,99	53,83
26/10/2015	10:15:57	57,13	60,04	77,75	53,04
26/10/2015	10:15:58	56,92	59,32	76,58	54,11
26/10/2015	10:15:59	61,28	63,48	80,46	58,24
26/10/2015	10:16:00	60,32	62,06	79,44	58,31
26/10/2015	10:16:01	56,9	58,45	80,06	54,81
26/10/2015	10:16:02	55,17	56,53	75,98	53,89
26/10/2015	10:16:03	58,28	60,51	78,21	54,97
26/10/2015	10:16:04	55,47	56,49	77,17	54,41
26/10/2015	10:16:05	57,09	58,89	76,2	54,93
26/10/2015	10:16:06	56,87	59,68	77,64	53,24
26/10/2015	10:16:07	59,73	62,46	80,15	55,53
26/10/2015	10:16:08	60,52	62,85	79,76	58,18
26/10/2015	10:16:09	60,76	63,09	80,14	56,18
26/10/2015	10:16:10	61,22	62,14	79,09	60,01
26/10/2015	10:16:11	60,48	63,59	82,14	57,76
26/10/2015	10:16:12	58,38	61,58	82,98	55,2
26/10/2015	10:16:13	56,17	60,36	76,9	55,04
26/10/2015	10:16:14	58,64	60,85	77,12	54,76
26/10/2015	10:16:15	59,23	62,55	78,76	57,13
26/10/2015	10:16:16	55,8	57,71	78,03	54,08
26/10/2015	10:16:17	57,34	58,55	78,17	54,1
26/10/2015	10:16:18	57,22	58,98	78,99	55,31
26/10/2015	10:16:19	59,04	61,49	76,89	54,74
26/10/2015	10:16:20	58,92	61,58	80,05	54,31
26/10/2015	10:16:21	58,24	60,25	78,05	56,43
26/10/2015	10:16:22	57,18	59,32	77,19	55,76
26/10/2015	10:16:23	60,34	62	79,32	56,06
26/10/2015	10:16:24	58,45	61,59	80,92	54,49
26/10/2015	10:16:25	55,37	61,6	77,36	54,53
26/10/2015	10:16:26	55,22	56,46	76,92	54,04
26/10/2015	10:16:27	54,53	55,6	76,3	53,38
26/10/2015	10:16:28	56,45	58,91	77,98	52,97
26/10/2015	10:16:29	55,05	58,1	77,52	52,74
26/10/2015	10:16:30	55,47	57,04	76,5	54,13
26/10/2015	10:16:31	55,74	57,78	75,83	54,26
26/10/2015	10:16:32	58,05	59,52	78,59	55,84
26/10/2015	10:16:33	58,39	59,96	77,23	56,15
26/10/2015	10:16:34	59,59	61,9	79,19	57,09
26/10/2015	10:16:35	56,36	57,56	76,74	54,77
26/10/2015	10:16:36	57,21	59,26	77,44	55
26/10/2015	10:16:37	58,02	59,77	79,28	56,03
26/10/2015	10:16:38	57,23	58,79	77,67	54,47
26/10/2015	10:16:39	59,76	62,27	79,76	54,06
26/10/2015	10:16:40	60,93	63,74	80,12	56,18

*Relazione tecnica impatto acustico previsionale
 Piano Particolareggiato di iniziativa privata - Via del Cassano a Napoli
 ALLEGATO n. 4*

26/10/2015	10:16:41	56,13	57,76	78,5	53,78
26/10/2015	10:16:42	57,22	59,52	78,58	55
26/10/2015	10:16:43	60,06	63,77	81,38	55,57
26/10/2015	10:16:44	55,96	57,16	77,31	54,54
26/10/2015	10:16:45	57,19	59,72	76,51	54,93
26/10/2015	10:16:46	56,2	59,68	75,61	53,8
26/10/2015	10:16:47	58,11	61,66	77,92	53,29
26/10/2015	10:16:48	61,27	64,35	79,77	58,26
26/10/2015	10:16:49	61,09	65,21	79,38	55,63
26/10/2015	10:16:50	59,81	63,14	79,66	57,17
26/10/2015	10:16:51	59,98	64,12	78,49	56,65
26/10/2015	10:16:52	63,18	66,68	82,01	54,84
26/10/2015	10:16:53	62,75	65,72	83,79	59,96
26/10/2015	10:16:54	62,35	64,73	81,37	60,64
26/10/2015	10:16:55	61,34	64,04	80,12	59,55
26/10/2015	10:16:56	66,96	72,27	86,39	58,66
26/10/2015	10:16:57	58,91	60,83	79,5	56,26
26/10/2015	10:16:58	56,66	60,31	77,09	54,18
26/10/2015	10:16:59	59,07	60,52	77,76	56,94
26/10/2015	10:17:00	59,86	60,92	78,78	58,24
26/10/2015	10:17:01	59,08	60,64	76,99	57,06
26/10/2015	10:17:02	61,92	67,66	84,04	54,32
26/10/2015	10:17:03	65,14	68,91	83,26	61,27
26/10/2015	10:17:04	63,12	67,22	83,12	59,61
26/10/2015	10:17:05	58,54	60,71	78,33	55,55
26/10/2015	10:17:06	58,84	60,31	78,55	55,72
26/10/2015	10:17:07	59,56	62,96	78,86	56,64
26/10/2015	10:17:08	57,33	60,47	78,18	55,63
26/10/2015	10:17:09	68,46	72,31	87,19	55,7
26/10/2015	10:17:10	56,39	65,18	75,65	54,85
26/10/2015	10:17:11	54,7	57,48	75,22	53,47
26/10/2015	10:17:12	53,92	55,56	75,62	52,85
26/10/2015	10:17:13	55,26	57,69	77,6	52,46
26/10/2015	10:17:14	54,18	57,31	75,55	53,01
26/10/2015	10:17:15	53,97	55,44	75,65	52,57
26/10/2015	10:17:16	56,9	60,73	77,36	53,46
26/10/2015	10:17:17	53,86	55,08	75,68	53,3
26/10/2015	10:17:18	53,62	54,63	75,67	52,56
26/10/2015	10:17:19	55,83	57,44	76,82	52,8
26/10/2015	10:17:20	58,31	59,89	76,98	56,57
26/10/2015	10:17:21	54,29	57,46	76,03	53,15
26/10/2015	10:17:22	54,87	56,41	76,37	53,27
26/10/2015	10:17:23	54,39	55,74	75,48	53,78
26/10/2015	10:17:24	59,5	62,4	77,85	53,43
26/10/2015	10:17:25	58,19	61,9	77,44	55,35
26/10/2015	10:17:26	54,79	56,16	76,03	53,88
26/10/2015	10:17:27	58,49	61,73	78,49	55,14
26/10/2015	10:17:28	59,74	62,97	78,74	57,47
26/10/2015	10:17:29	58,58	60,58	77,84	56,45
26/10/2015	10:17:30	60,97	63,27	79,61	56,89
26/10/2015	10:17:31	59,4	63,27	78,22	56,21
26/10/2015	10:17:32	56,8	58,24	77,19	54,58
26/10/2015	10:17:33	56,36	57,39	77,95	54,51
26/10/2015	10:17:34	63,14	65,48	81,84	55,63
26/10/2015	10:17:35	63,84	66,43	80,17	61,25
26/10/2015	10:17:36	59,73	62,03	79,95	57,51

*Relazione tecnica impatto acustico previsionale
 Piano Particolareggiato di iniziativa privata - Via del Cassano a Napoli
 ALLEGATO n. 4*

26/10/2015	10:17:37	65,93	69,17	83,67	57,82
26/10/2015	10:17:38	61,67	65,97	81,19	58,99
26/10/2015	10:17:39	61,01	65,48	83,88	56,66
26/10/2015	10:17:40	61,68	65,84	79,96	59,09
26/10/2015	10:17:41	59,08	61,52	80,66	56,85
26/10/2015	10:17:42	61,61	62,7	79,97	57,07
26/10/2015	10:17:43	61,66	64,27	79,39	58,4
26/10/2015	10:17:44	57,39	59,26	76,26	55,2
26/10/2015	10:17:45	53,83	57,93	77,35	52,29
26/10/2015	10:17:46	60,73	65,4	80,87	52,12
26/10/2015	10:17:47	59,83	62,42	78,56	58,02
26/10/2015	10:17:48	60,22	61,36	78,84	58,83
26/10/2015	10:17:49	58,85	60,97	79,23	55,88
26/10/2015	10:17:50	57,62	60,26	78,96	54,71
26/10/2015	10:17:51	57,79	61,46	77,84	55,89
26/10/2015	10:17:52	55,74	57,22	79,52	54,52
26/10/2015	10:17:53	53,96	56,23	76,04	52,55
26/10/2015	10:17:54	59,18	61,81	80,34	54,12
26/10/2015	10:17:55	64,58	68,87	82,57	58,63
26/10/2015	10:17:56	58,05	64,74	76,79	54,27
26/10/2015	10:17:57	57,58	59,67	77,91	54,63
26/10/2015	10:17:58	58,58	61,14	78,47	55,86
26/10/2015	10:17:59	57,16	59,22	78,3	54,65
26/10/2015	10:18:00	55,03	58,44	77,38	53,77
26/10/2015	10:18:01	52,94	54,87	75,99	51,45
26/10/2015	10:18:02	56,49	58,32	75,82	54,43
26/10/2015	10:18:03	61,43	68,26	84,15	53,79
26/10/2015	10:18:04	63,49	69,03	82,55	58,06
26/10/2015	10:18:05	56,88	61,64	76,45	53,53
26/10/2015	10:18:06	58,79	62,43	78,64	54,76
26/10/2015	10:18:07	56,81	58,56	76,64	53,99
26/10/2015	10:18:08	57,39	58,58	76,82	56,61
26/10/2015	10:18:09	56,27	58,18	76,78	54,36
26/10/2015	10:18:10	53,85	54,88	75,99	52,91
26/10/2015	10:18:11	56,74	58,5	76,16	52,74
26/10/2015	10:18:12	57,65	59,13	79,64	54,84
26/10/2015	10:18:13	57,65	59,44	77,6	55,68
26/10/2015	10:18:14	56,06	58,24	76,79	54,25
26/10/2015	10:18:15	55,25	57,46	77,87	53,42
26/10/2015	10:18:16	54,45	55,67	77,13	53,19
26/10/2015	10:18:17	58,23	60,7	78,61	54,51
26/10/2015	10:18:18	57,33	59,06	77,9	55,52
26/10/2015	10:18:19	54,87	56,97	75,6	53,62
26/10/2015	10:18:20	56,24	58,3	75,76	52,19
26/10/2015	10:18:21	55,52	57,14	77,75	53,94
26/10/2015	10:18:22	57,14	59,06	77,91	54,71
26/10/2015	10:18:23	55,03	57,58	76,01	53,27
26/10/2015	10:18:24	56,1	59,02	75,79	53,59
26/10/2015	10:18:25	56,82	59,35	77,4	55,04
26/10/2015	10:18:26	57,7	59,61	78,46	53,91
26/10/2015	10:18:27	61,65	66,38	82,21	55,74
26/10/2015	10:18:28	59,72	63,49	78,98	55,2
26/10/2015	10:18:29	60,35	63,61	79,7	58,31
26/10/2015	10:18:30	62,11	64,74	80,43	58,85
26/10/2015	10:18:31	59,88	61,67	79,37	58,32
26/10/2015	10:18:32	56,53	59,28	77,49	55,07

*Relazione tecnica impatto acustico previsionale
 Piano Particolareggiato di iniziativa privata - Via del Cassano a Napoli
 ALLEGATO n. 4*

26/10/2015	10:18:33	57,73	59,04	77,93	55,98
26/10/2015	10:18:34	61,63	64,73	80,14	58,41
26/10/2015	10:18:35	60,45	63,55	79,92	55,22
26/10/2015	10:18:36	59,42	61,52	80,62	56,73
26/10/2015	10:18:37	57,59	59,39	78,14	54,41
26/10/2015	10:18:38	59,24	61,03	78,5	56,92
26/10/2015	10:18:39	62,17	66,59	84,18	55,68
26/10/2015	10:18:40	60,12	63,25	79,65	57,41
26/10/2015	10:18:41	56,27	60,83	77,05	53,17
26/10/2015	10:18:42	58,28	62,59	78,17	53,18
26/10/2015	10:18:43	55,3	59,34	77,23	52,9
26/10/2015	10:18:44	57,46	59,85	78,17	55,46
26/10/2015	10:18:45	55,5	56,42	77,2	54,32
26/10/2015	10:18:46	58,43	60,44	78,14	55,56
26/10/2015	10:18:47	58,89	60,88	78,96	57,08
26/10/2015	10:18:48	55,67	58,95	76,1	54,52
26/10/2015	10:18:49	58,07	59,67	79,52	55,14
26/10/2015	10:18:50	59,22	62,81	79,79	55,42
26/10/2015	10:18:51	59	61,21	79,92	56,4
26/10/2015	10:18:52	62,29	64,58	79,41	58,7
26/10/2015	10:18:53	58,66	61,42	79,62	56,02
26/10/2015	10:18:54	66,93	69,8	83,23	59,11
26/10/2015	10:18:55	64,6	66,97	81,54	60,33
26/10/2015	10:18:56	59,17	62,04	79,35	55,55
26/10/2015	10:18:57	57,12	59,38	77,85	54,93
26/10/2015	10:18:58	64,47	66,52	81,01	57,44
26/10/2015	10:18:59	69,05	73,53	85,99	62,91
26/10/2015	10:19:00	59,36	63,31	79,1	56,8
26/10/2015	10:19:01	60,66	63,63	81,46	54,29
26/10/2015	10:19:02	61,05	65,07	80,59	52,99
26/10/2015	10:19:03	65,95	70,7	86,01	59,55
26/10/2015	10:19:04	60,91	61,97	78,56	59,08
26/10/2015	10:19:05	60,27	63,23	80,31	55,67
26/10/2015	10:19:06	61,19	62,81	80,46	58,9
26/10/2015	10:19:07	62,7	65,86	80,91	56,23
26/10/2015	10:19:08	62,5	65,51	81,02	59,06
26/10/2015	10:19:09	62,15	64,59	79,36	56,98
26/10/2015	10:19:10	63,84	66,39	81,25	58,62
26/10/2015	10:19:11	58,66	64,38	78,94	53,86
26/10/2015	10:19:12	58,06	59,55	77,98	55,93
26/10/2015	10:19:13	55,2	57,13	77,55	53,47
26/10/2015	10:19:14	53,08	54,6	76,56	51,89
26/10/2015	10:19:15	56,84	59,09	78,92	52,63
26/10/2015	10:19:16	58,67	61,24	79,74	54,24
26/10/2015	10:19:17	61,14	64,23	79,28	58,69
26/10/2015	10:19:18	61,15	65,07	83,72	56,79
26/10/2015	10:19:19	60,69	63,93	81,34	57,07
26/10/2015	10:19:20	61,33	64,57	79,3	57,81
26/10/2015	10:19:21	61,3	64,57	80,41	59,32
26/10/2015	10:19:22	60,27	61,92	79,47	57,69
26/10/2015	10:19:23	55,72	59,89	77,13	52,79
26/10/2015	10:19:24	55,99	56,8	77,06	52,42
26/10/2015	10:19:25	62,41	65,05	80,85	56,35
26/10/2015	10:19:26	61,73	66,05	80,43	57,6
26/10/2015	10:19:27	64,21	67,14	80,87	60,44
26/10/2015	10:19:28	60,04	63,69	79,73	58,28

*Relazione tecnica impatto acustico previsionale
 Piano Particolareggiato di iniziativa privata - Via del Cassano a Napoli
 ALLEGATO n. 4*

26/10/2015	10:19:29	61,99	64,99	81,83	59,53
26/10/2015	10:19:30	61,57	65,7	80,78	54,52
26/10/2015	10:19:31	65,15	68,76	83,21	56,14
26/10/2015	10:19:32	61,56	64,77	80,35	60,52
26/10/2015	10:19:33	65	70,04	83,54	54,31
26/10/2015	10:19:34	59,74	70,05	80,52	54,16
26/10/2015	10:19:35	61,05	63,42	80,29	54,18
26/10/2015	10:19:36	62,36	67,2	80,97	54,35
26/10/2015	10:19:37	61,36	62,45	79,02	53,91
26/10/2015	10:19:38	63,16	65,6	81,33	60,88
26/10/2015	10:19:39	57,56	60,88	79,57	56,13
26/10/2015	10:19:40	60,86	63,33	79,91	57,4
26/10/2015	10:19:41	60,84	64,37	79,73	57,5
26/10/2015	10:19:42	53,97	57,64	75,58	53,16
26/10/2015	10:19:43	60,22	63,16	79,32	53,16
26/10/2015	10:19:44	63,85	66,13	81,59	58,91
26/10/2015	10:19:45	64,65	66,92	81,01	59,9
26/10/2015	10:19:46	67,86	71,52	89,3	58,72
26/10/2015	10:19:47	62,78	67,84	81,3	58,78
26/10/2015	10:19:48	59,7	63,6	81,91	55,44
26/10/2015	10:19:49	59,37	62,61	81,01	57,31
26/10/2015	10:19:50	63,23	65,51	82,86	58,47
26/10/2015	10:19:51	58,37	64,23	81,76	52,68
26/10/2015	10:19:52	64,97	69,37	85,86	52,72
26/10/2015	10:19:53	62,99	68,92	83,42	55,09
26/10/2015	10:19:54	57,83	61,73	81,82	54,16
26/10/2015	10:19:55	58,98	60,56	80,1	57,53
26/10/2015	10:19:56	55,47	58,54	78,76	52,8
26/10/2015	10:19:57	61,01	64,59	83,59	55,54
26/10/2015	10:19:58	64,08	67,56	83,28	55,1
26/10/2015	10:19:59	65,32	69,42	82,39	57,22
26/10/2015	10:20:00	65,32	69,45	91,01	55,4
26/10/2015	10:20:01	70,31	72,72	87,09	66,47
26/10/2015	10:20:02	68,14	72,6	84,85	64,63
26/10/2015	10:20:03	59,74	69,4	82,06	53,37
26/10/2015	10:20:04	61,48	65,2	83,57	52,28
26/10/2015	10:20:05	65,26	68,98	84,83	61,57
26/10/2015	10:20:06	64,51	67,92	82,87	61,06
26/10/2015	10:20:07	60,76	62,84	80,23	56,79
26/10/2015	10:20:08	60,82	62,9	81,9	56,12
26/10/2015	10:20:09	63,78	67,43	81,42	53,35
26/10/2015	10:20:10	66,37	68,46	84,1	61,23
26/10/2015	10:20:11	66,56	68,81	84,35	59,9
26/10/2015	10:20:12	70,25	73,57	87,35	65,09
26/10/2015	10:20:13	66,08	73,61	85,47	59,1
26/10/2015	10:20:14	63,35	65,8	83,18	60,61
26/10/2015	10:20:15	67,62	70,2	87,79	63,71
26/10/2015	10:20:16	69,81	72,48	85,83	65,03
26/10/2015	10:20:17	67,75	70,31	84,51	65,5
26/10/2015	10:20:18	66,48	69,3	83,84	62,54
26/10/2015	10:20:19	63,36	65,84	80,5	60,14
26/10/2015	10:20:20	64,22	68,41	83,55	60,72
26/10/2015	10:20:21	61,61	64,34	80,78	58,87
26/10/2015	10:20:22	64,36	67,95	83,02	58,27
26/10/2015	10:20:23	63,33	66,27	80,06	61,06
26/10/2015	10:20:24	61,18	63,97	79,98	57,46

*Relazione tecnica impatto acustico previsionale
 Piano Particolareggiato di iniziativa privata - Via del Cassano a Napoli
 ALLEGATO n. 4*

26/10/2015	10:20:25	57,63	60,2	77,3	55,24
26/10/2015	10:20:26	57,36	61,19	77,75	53,93
26/10/2015	10:20:27	59,88	62,95	79,44	55,54
26/10/2015	10:20:28	59,51	64,76	84,14	53,87
26/10/2015	10:20:29	65,71	67,31	83,92	62,08
26/10/2015	10:20:30	67,37	69,58	84,23	63,48
26/10/2015	10:20:31	60,38	63,46	82,73	59,59
26/10/2015	10:20:32	61,5	63,03	80,53	58,47
26/10/2015	10:20:33	61,99	63,42	86,84	58,98
26/10/2015	10:20:34	61,08	64,54	85,38	56,13
26/10/2015	10:20:35	62,32	64,66	85,14	57,64
26/10/2015	10:20:36	61,38	64,12	92,17	60,25
26/10/2015	10:20:37	56	60,24	83,26	53,25
26/10/2015	10:20:38	55,45	58,31	79,16	52,85
26/10/2015	10:20:39	60,29	62,13	80,01	57,32
26/10/2015	10:20:40	58,81	61,83	78,63	55,47
26/10/2015	10:20:41	59,43	60,65	77,98	56,74
26/10/2015	10:20:42	58,09	61,04	78,51	56,23
26/10/2015	10:20:43	58,3	60,25	78,74	56,37
26/10/2015	10:20:44	56,33	57,69	77,84	53,93
26/10/2015	10:20:45	53,55	56,82	76,54	52,56
26/10/2015	10:20:46	52,9	54,99	75,03	51,86
26/10/2015	10:20:47	56,83	59,44	77,35	51,8
26/10/2015	10:20:48	58,16	59,38	77,74	56,52
26/10/2015	10:20:49	61,1	63,62	80,97	57,45
26/10/2015	10:20:50	56,63	63,35	77,39	52,8
26/10/2015	10:20:51	57,16	59,99	77,4	54,01
26/10/2015	10:20:52	56,07	57,96	78,35	54,78
26/10/2015	10:20:53	55,71	57,04	76,6	54,58
26/10/2015	10:20:54	57,28	60,52	77,91	52,66
26/10/2015	10:20:55	61,38	65,25	81,47	52,84
26/10/2015	10:20:56	62,93	66,39	80,1	58,72
26/10/2015	10:20:57	61,76	63,44	80,4	58,6
26/10/2015	10:20:58	60,45	63,38	79,37	57,14
26/10/2015	10:20:59	57,08	59,43	77,36	55,25
26/10/2015	10:21:00	56,38	57,49	77,47	55,07
26/10/2015	10:21:01	60,04	61,05	78,58	55,14
26/10/2015	10:21:02	57,28	59,71	78,07	55,13
26/10/2015	10:21:03	56	57,77	76,74	54,46
26/10/2015	10:21:04	54,52	56,64	75,65	53,06
26/10/2015	10:21:05	53,91	55,3	76,65	52,88
26/10/2015	10:21:06	55,83	57,1	77,05	54,47
26/10/2015	10:21:07	56,63	58,77	77,32	53,56
26/10/2015	10:21:08	53,04	54,04	76,72	52,32
26/10/2015	10:21:09	52,14	54,06	75,49	51,62
26/10/2015	10:21:10	51,81	52,23	74,28	51,16
26/10/2015	10:21:11	52,35	53,43	74,86	51,59
26/10/2015	10:21:12	55,74	59,16	77,67	52,38
26/10/2015	10:21:13	56,01	57,42	77,29	54,18
26/10/2015	10:21:14	55,73	58,14	78,53	53,64
26/10/2015	10:21:15	62,21	65,24	81,5	57,21
26/10/2015	10:21:16	59,38	63,62	77,99	56,51
26/10/2015	10:21:17	59,91	61,74	78,65	58,41
26/10/2015	10:21:18	55,1	58,41	76,56	53,26
26/10/2015	10:21:19	63,52	66,46	81,91	57,31
26/10/2015	10:21:20	63,83	65,5	82,08	59,71

*Relazione tecnica impatto acustico previsionale
 Piano Particolareggiato di iniziativa privata - Via del Cassano a Napoli
 ALLEGATO n. 4*

26/10/2015	10:21:21	61,57	63,68	80,43	59,43
26/10/2015	10:21:22	58,92	60,39	78,87	57,6
26/10/2015	10:21:23	60,4	63,15	80,24	56,71
26/10/2015	10:21:24	58,86	61,21	77,65	55,76
26/10/2015	10:21:25	59,44	62,06	86,68	56,7
26/10/2015	10:21:26	59,48	61,95	79,71	57,36
26/10/2015	10:21:27	57,22	60,93	78,49	54,41
26/10/2015	10:21:28	52,92	54,53	75,91	52,01
26/10/2015	10:21:29	55,78	56,83	75,95	52,61
26/10/2015	10:21:30	57,2	59,92	80,48	54,99
26/10/2015	10:21:31	55,93	57,74	77,83	54,93
26/10/2015	10:21:32	54,72	56,12	74,78	53,61
26/10/2015	10:21:33	56,3	57,74	76,29	53,93
26/10/2015	10:21:34	54,36	55,96	77,22	52,99
26/10/2015	10:21:35	52,69	53,36	75,21	52,32
26/10/2015	10:21:36	56,29	58,12	76,98	52,71
26/10/2015	10:21:37	54,24	55,51	76,98	52,89
26/10/2015	10:21:38	57,89	61,65	79,41	52,6
26/10/2015	10:21:39	58,19	61,99	78,75	55,7
26/10/2015	10:21:40	60,09	62,45	79,05	56,78
26/10/2015	10:21:41	55,7	57,27	78,13	54,37
26/10/2015	10:21:42	55,03	58,07	75,75	52,55
26/10/2015	10:21:43	57,12	59,02	76,78	52,41
26/10/2015	10:21:44	56,37	59,31	90,44	53,94
26/10/2015	10:21:45	55,94	59,27	90,33	53,98
26/10/2015	10:21:46	54,68	56,7	77,93	53,12
26/10/2015	10:21:47	58,62	59,44	77,8	56,28
26/10/2015	10:21:48	58,05	61,63	77,44	55,02
26/10/2015	10:21:49	55,61	58,63	77	53,28
26/10/2015	10:21:50	58,79	60,96	78,09	56,12
26/10/2015	10:21:51	59,19	63,39	79,71	53,96
26/10/2015	10:21:52	60,65	63,83	78,77	57,85
26/10/2015	10:21:53	57,8	61,77	77,35	56,8
26/10/2015	10:21:54	59,09	60,8	79,78	56,96
26/10/2015	10:21:55	58,86	61,17	79,14	54,72
26/10/2015	10:21:56	56,52	58,53	77,14	54,13
26/10/2015	10:21:57	54,99	56,68	76,78	53,84
26/10/2015	10:21:58	58,07	58,73	78,49	56,48
26/10/2015	10:21:59	57,53	59,23	78,71	55,93
26/10/2015	10:22:00	58,18	60,56	78,28	55
26/10/2015	10:22:01	56,16	58,61	77,64	53,67
26/10/2015	10:22:02	54,49	57,59	76,95	52,11
26/10/2015	10:22:03	52,4	52,87	76,39	51,88
26/10/2015	10:22:04	52,31	52,74	77,57	51,91
26/10/2015	10:22:05	53,19	54,07	76,46	51,89
26/10/2015	10:22:06	54,59	55,99	77,7	52,47
26/10/2015	10:22:07	53,97	55,44	76,94	52,92
26/10/2015	10:22:08	53,33	54,2	76,58	52,7
26/10/2015	10:22:09	53,84	56,17	76,23	52,18
26/10/2015	10:22:10	58,09	61,17	78,14	52,23
26/10/2015	10:22:11	53,88	56,79	77,02	52,96
26/10/2015	10:22:12	58,28	60,01	78,31	53,01
26/10/2015	10:22:13	59,03	61,54	78,66	57,4
26/10/2015	10:22:14	58,89	62,28	79,75	55,68
26/10/2015	10:22:15	60,13	61,92	78,77	58,77
26/10/2015	10:22:16	60,48	62,79	80	58,08

*Relazione tecnica impatto acustico previsionale
 Piano Particolareggiato di iniziativa privata - Via del Cassano a Napoli
 ALLEGATO n. 4*

26/10/2015	10:22:17	58,21	60,77	77,95	54,79
26/10/2015	10:22:18	59,84	62,83	79,26	55,02
26/10/2015	10:22:19	59,46	62,43	79,54	58,06
26/10/2015	10:22:20	60,16	61,45	79,88	58,58
26/10/2015	10:22:21	57,35	59,81	79,64	56,18
26/10/2015	10:22:22	59,07	60,49	81,87	56,6
26/10/2015	10:22:23	63,41	66,48	81,06	57,76
26/10/2015	10:22:24	60,1	66,52	79,09	55,71
26/10/2015	10:22:25	58,23	59,8	78,96	54,31
26/10/2015	10:22:26	59,08	60,93	80,93	56,34
26/10/2015	10:22:27	57,51	60,35	78,55	53,51
26/10/2015	10:22:28	60,1	63,43	79,24	53,3
26/10/2015	10:22:29	55,54	57,9	77,67	54,43
26/10/2015	10:22:30	57,05	60,49	79,82	54,16
26/10/2015	10:22:31	54,48	57,16	74,74	52,52
26/10/2015	10:22:32	53,84	55,44	76,64	52,24
26/10/2015	10:22:33	54,87	55,93	76,33	53,76
26/10/2015	10:22:34	53,01	54,43	75,66	52,52
26/10/2015	10:22:35	54,27	55,72	77,38	52,95
26/10/2015	10:22:36	60,21	61,77	79,27	54,86
26/10/2015	10:22:37	62,72	65,69	80,74	58,44
26/10/2015	10:22:38	58,89	62,07	80,54	55,69
26/10/2015	10:22:39	57,94	60,55	78,25	55,59
26/10/2015	10:22:40	60,05	62,64	78,66	57,35
26/10/2015	10:22:41	59,07	62,23	76,82	54,73
26/10/2015	10:22:42	59,24	61,26	79,51	57,65
26/10/2015	10:22:43	57,56	59,25	79,37	55,73
26/10/2015	10:22:44	56,47	58,2	78,44	54,45
26/10/2015	10:22:45	58,67	60,64	80,76	54,65
26/10/2015	10:22:46	56,06	59,29	77,97	54,1
26/10/2015	10:22:47	54,64	58,92	76,83	53,03
26/10/2015	10:22:48	57,71	60,61	78,82	53,89
26/10/2015	10:22:49	58,61	61,68	79,38	56,18
26/10/2015	10:22:50	59,01	60,53	78,21	56,2
26/10/2015	10:22:51	58,18	61,12	77,57	55,38
26/10/2015	10:22:52	57,44	61,68	79,22	53,28
26/10/2015	10:22:53	59,72	61,76	79,04	57,93
26/10/2015	10:22:54	61,29	65,62	80,87	57,25
26/10/2015	10:22:55	58,97	62,62	78,72	54,58
26/10/2015	10:22:56	62,57	66,22	83,72	54,36
26/10/2015	10:22:57	60,71	63,4	79,77	56,45
26/10/2015	10:22:58	54,92	56,45	78,5	53,57
26/10/2015	10:22:59	60,74	62,87	78,93	55,28
26/10/2015	10:23:00	62,32	64,09	82,1	61,35
26/10/2015	10:23:01	61,75	63,33	79,96	59,88
26/10/2015	10:23:02	60,11	63,34	79,67	56,63
26/10/2015	10:23:03	59,99	62,92	78,83	57,34
26/10/2015	10:23:04	55,53	57,39	77,07	54,62
26/10/2015	10:23:05	55,78	57,6	76,75	54,37
26/10/2015	10:23:06	54,5	56,85	76,18	53,6
26/10/2015	10:23:07	53,77	54,41	77,25	53
26/10/2015	10:23:08	53,54	54,16	78,28	52,92
26/10/2015	10:23:09	53,93	55,06	76,18	53,05
26/10/2015	10:23:10	53,4	53,9	76,61	52,65
26/10/2015	10:23:11	53,34	54,07	76,62	52,74
26/10/2015	10:23:12	54,09	55,43	77,26	53,24

*Relazione tecnica impatto acustico previsionale
 Piano Particolareggiato di iniziativa privata - Via del Cassano a Napoli
 ALLEGATO n. 4*

26/10/2015	10:23:13	58,5	61,55	79,16	55,15
26/10/2015	10:23:14	56,55	58,09	79,31	54,82
26/10/2015	10:23:15	54,93	55,97	75,84	54,39
26/10/2015	10:23:16	53,47	54,63	75,86	52,79
26/10/2015	10:23:17	52,85	53,55	77,28	52,21
26/10/2015	10:23:18	56,61	58,7	78,06	53,17
26/10/2015	10:23:19	56,54	58,71	76,87	55,06
26/10/2015	10:23:20	55,65	58,3	78,4	54,01
26/10/2015	10:23:21	54,86	57,34	75,57	52,75
26/10/2015	10:23:22	58,58	62,51	78,29	53,41
26/10/2015	10:23:23	54,2	59,96	77,63	53,73
26/10/2015	10:23:24	53,02	53,94	77,16	52,56
26/10/2015	10:23:25	53,9	54,61	76,41	53,12
26/10/2015	10:23:26	54,73	56,01	79,09	53,56
26/10/2015	10:23:27	53,53	54,05	76,7	53,12
26/10/2015	10:23:28	53,59	53,84	76,59	53,2
26/10/2015	10:23:29	53,02	54,34	76,84	51,89
26/10/2015	10:23:30	54,2	54,96	76,04	53,45
26/10/2015	10:23:31	53,26	54	77,4	52,74
26/10/2015	10:23:32	53,05	53,61	76,54	52,59
26/10/2015	10:23:33	52,82	53,3	75,42	52,49
26/10/2015	10:23:34	55,05	57,38	76,16	52,76
26/10/2015	10:23:35	53,54	54,55	79,6	52,81
26/10/2015	10:23:36	53,72	54,31	77,62	53
26/10/2015	10:23:37	54,83	56,31	76,94	53,48
26/10/2015	10:23:38	54,6	56,85	77,99	52,67
26/10/2015	10:23:39	53,84	54,97	77,36	52,64
26/10/2015	10:23:40	55,69	58,21	75,79	53,37
26/10/2015	10:23:41	53,42	54,24	79,43	52,52
26/10/2015	10:23:42	52,75	53,62	74,84	52,11
26/10/2015	10:23:43	53,16	54,17	75,08	51,98
26/10/2015	10:23:44	53,57	54,82	76,22	52,5
26/10/2015	10:23:45	53,87	54,74	76,17	53,13
26/10/2015	10:23:46	53,34	54,4	75,95	52,63
26/10/2015	10:23:47	53,19	53,91	74,99	52,39
26/10/2015	10:23:48	53,15	54,3	78,07	52,5
26/10/2015	10:23:49	53,09	53,58	76,35	52,14
26/10/2015	10:23:50	54,02	54,71	77,42	53,3
26/10/2015	10:23:51	53,62	55,03	76,03	52,36
26/10/2015	10:23:52	52,9	53,13	77,93	52,41
26/10/2015	10:23:53	54,11	54,35	77,05	53,01
26/10/2015	10:23:54	54,13	54,65	75,59	53,66
26/10/2015	10:23:55	53,94	54,89	76,52	53,4
26/10/2015	10:23:56	55,55	56,8	76,64	54,05
26/10/2015	10:23:57	53,74	54,3	78,49	53,27
26/10/2015	10:23:58	53,33	53,88	75,77	52,95
26/10/2015	10:23:59	53,49	53,81	76,55	52,95
26/10/2015	10:24:00	54,35	55,09	77,43	53,55
26/10/2015	10:24:01	55,27	57,03	75,63	53,29
26/10/2015	10:24:02	57,27	59,56	76,73	55,41
26/10/2015	10:24:03	56,4	57,46	75,74	54,92
26/10/2015	10:24:04	54,37	55,84	76,87	53,16
26/10/2015	10:24:05	53,88	54,88	75,99	52,84
26/10/2015	10:24:06	53,11	53,66	75,62	52,57
26/10/2015	10:24:07	53,25	53,53	76,5	52,96
26/10/2015	10:24:08	52,88	53,61	74,6	52,43

*Relazione tecnica impatto acustico previsionale
 Piano Particolareggiato di iniziativa privata - Via del Cassano a Napoli
 ALLEGATO n. 4*

26/10/2015	10:24:09	53,8	54,74	76,58	52,38
26/10/2015	10:24:10	53,67	55,31	75,49	52,98
26/10/2015	10:24:11	53,87	54,28	77,16	53,39
26/10/2015	10:24:12	53,33	54,09	75,62	52,69
26/10/2015	10:24:13	54,86	57,93	77,33	52,17
26/10/2015	10:24:14	52,47	55,26	77,22	51,96
26/10/2015	10:24:15	52,49	52,91	77,33	51,8
26/10/2015	10:24:16	53,16	53,83	77,08	52,2
26/10/2015	10:24:17	53,03	53,56	76,13	52,65
26/10/2015	10:24:18	52,3	52,94	76,09	51,83
26/10/2015	10:24:19	52,91	53,44	76,43	52,32
26/10/2015	10:24:20	54,01	54,76	76,28	52,5
26/10/2015	10:24:21	53,93	54,86	76	53,32
26/10/2015	10:24:22	55,99	57,97	77,53	53,16
26/10/2015	10:24:23	54,73	56,95	75,25	53,9
26/10/2015	10:24:24	54,12	56,03	75,68	52,59
26/10/2015	10:24:25	54,88	56,93	76,88	52,57
26/10/2015	10:24:26	56,92	58,74	77,96	54,22
26/10/2015	10:24:27	55,42	57,38	79,11	53,75
26/10/2015	10:24:28	57,43	59,8	78,59	52,49
26/10/2015	10:24:29	55,95	57,57	78,32	54,23
26/10/2015	10:24:30	56,7	59,43	77,41	54,37
26/10/2015	10:24:31	53,91	55,69	76,59	52,95
26/10/2015	10:24:32	55	56,25	76,53	53,05
26/10/2015	10:24:33	54,07	55,83	77,4	52,23
26/10/2015	10:24:34	53,49	55,32	78,31	52,84
26/10/2015	10:24:35	52,92	54,06	77,19	52,21
26/10/2015	10:24:36	53,41	54,64	77,64	52,3
26/10/2015	10:24:37	54,62	56,56	76,94	52,71
26/10/2015	10:24:38	52,71	53,32	77,72	52,26
26/10/2015	10:24:39	52,97	53,66	78,03	52,32
26/10/2015	10:24:40	52,54	53	74,91	52,19
26/10/2015	10:24:41	53,93	55,24	76,28	52,45
26/10/2015	10:24:42	58,29	60,99	77,71	54,31
26/10/2015	10:24:43	56,22	57,96	76,76	54,7
26/10/2015	10:24:44	55,16	56,86	77,05	52,84
26/10/2015	10:24:45	54,61	55,79	76,04	52,7
26/10/2015	10:24:46	54,26	55,05	76,28	53,63
26/10/2015	10:24:47	54,36	55,55	76,51	53,76
26/10/2015	10:24:48	53,87	54,97	76,79	53,03
26/10/2015	10:24:49	53,27	55,13	78,15	52,9
26/10/2015	10:24:50	53,44	53,9	79,61	52,84
26/10/2015	10:24:51	56,8	59,82	81,78	53,55
26/10/2015	10:24:52	54,13	55,72	80,56	53,44
26/10/2015	10:24:53	56,22	57,11	81,26	55,06
26/10/2015	10:24:54	53,91	56,05	80,97	52,88
26/10/2015	10:24:55	53,7	54,24	80,61	52,78
26/10/2015	10:24:56	54,37	55,19	80,57	53,34
26/10/2015	10:24:57	55,43	56,31	81,3	54,72
26/10/2015	10:24:58	54,76	55,53	79,93	54,34
26/10/2015	10:24:59	55,21	56,41	82,56	54,25
26/10/2015	10:25:00	55,47	57,12	83,64	54,42
26/10/2015	10:25:01	54,08	54,48	79,57	53,39
26/10/2015	10:25:02	54,59	54,98	77,63	54,16
26/10/2015	10:25:03	53,86	54,42	80,72	53,66
26/10/2015	10:25:04	54,19	54,74	79,66	53,68

*Relazione tecnica impatto acustico previsionale
 Piano Particolareggiato di iniziativa privata - Via del Cassano a Napoli
 ALLEGATO n. 4*

26/10/2015	10:25:05	55,18	58,31	79,84	52,82
26/10/2015	10:25:06	55,94	58,58	75,77	54,4
26/10/2015	10:25:07	56,74	59,46	80,41	54,82
26/10/2015	10:25:08	53,55	55,3	79,38	52,51
26/10/2015	10:25:09	53,57	55,15	78,03	52,18
26/10/2015	10:25:10	54,13	55,54	76,64	53,34
26/10/2015	10:25:11	53,91	54,66	76,98	53,34
26/10/2015	10:25:12	53,66	53,93	79,72	53,24
26/10/2015	10:25:13	57,12	60,34	80,03	53,78
26/10/2015	10:25:14	54,68	55,26	81,85	53,7
26/10/2015	10:25:15	54,07	54,61	80,05	53,51
26/10/2015	10:25:16	54,92	56,58	80,61	53,37
26/10/2015	10:25:17	54,02	55,24	79,58	53,35
26/10/2015	10:25:18	55,42	56,33	76,92	53,37
26/10/2015	10:25:19	55,03	56,4	79,2	53,72
26/10/2015	10:25:20	55,39	56,88	80,34	54,45
26/10/2015	10:25:21	55,06	56,1	81,84	54,26
26/10/2015	10:25:22	55,88	57,21	81,5	54,65
26/10/2015	10:25:23	56,46	58,02	80,99	54,92
26/10/2015	10:25:24	56,36	57,85	78,86	54,44
26/10/2015	10:25:25	58,38	60,98	79,12	55,3
26/10/2015	10:25:26	55,15	56,53	78,86	54,34
26/10/2015	10:25:27	56,4	58,28	78,04	54,51
26/10/2015	10:25:28	54,74	55,74	82,29	53,34
26/10/2015	10:25:29	53,65	55,69	78,79	53,01
26/10/2015	10:25:30	53,1	53,74	75,56	52,53
26/10/2015	10:25:31	53,27	54,32	76,71	52,58
26/10/2015	10:25:32	52,69	53,31	76,48	52,26
26/10/2015	10:25:33	53,45	54,5	79,17	52,34
26/10/2015	10:25:34	53,19	53,8	79,29	52,38
26/10/2015	10:25:35	53,25	53,86	78,06	52,8
26/10/2015	10:25:36	53,95	54,74	76,66	52,69
26/10/2015	10:25:37	53,79	54,42	76,68	52,92
26/10/2015	10:25:38	54,69	57,23	80,35	52,63
26/10/2015	10:25:39	56,66	60,19	80,91	53,78
26/10/2015	10:25:40	57,61	60,7	80,35	52,97
26/10/2015	10:25:41	57,92	60,31	78,65	55,14
26/10/2015	10:25:42	54,49	56,95	78,26	52,9
26/10/2015	10:25:43	57,08	62	79,28	52,6
26/10/2015	10:25:44	56,25	58,27	81,28	52,96
26/10/2015	10:25:45	56,17	58,06	77,67	53,66
26/10/2015	10:25:46	58,75	62,15	79,47	54,23
26/10/2015	10:25:47	62,48	66,44	81,46	56,27
26/10/2015	10:25:48	53,27	62,07	76,73	52,16
26/10/2015	10:25:49	56,88	59,4	77,55	52,38
26/10/2015	10:25:50	60,83	63,02	79,23	54,4
26/10/2015	10:25:51	63,57	66,3	80,84	58,74
26/10/2015	10:25:52	61,01	66,38	80,32	58,27
26/10/2015	10:25:53	53,25	58,92	76,37	52,63
26/10/2015	10:25:54	59,27	61,7	80,36	53,48
26/10/2015	10:25:55	61,84	63,22	81,43	59,6
26/10/2015	10:25:56	60,09	61,47	79,42	58,78
26/10/2015	10:25:57	59,17	61,07	79,13	57,45
26/10/2015	10:25:58	55,58	58,33	77,01	54,29
26/10/2015	10:25:59	53,02	54,57	77,11	52,43
26/10/2015	10:26:00	57,15	60,73	79,28	52,68

*Relazione tecnica impatto acustico previsionale
 Piano Particolareggiato di iniziativa privata - Via del Cassano a Napoli
 ALLEGATO n. 4*

26/10/2015	10:26:01	58,13	60,5	80,17	54,07
26/10/2015	10:26:02	60,14	62,22	79,91	58,07
26/10/2015	10:26:03	56,73	59,91	78,47	54,79
26/10/2015	10:26:04	60,75	65,15	80,11	52,65
26/10/2015	10:26:05	60,12	64,08	80,93	57
26/10/2015	10:26:06	57,21	59,28	78,64	55,48
26/10/2015	10:26:07	56,52	60,37	78,47	53
26/10/2015	10:26:08	56,25	60,26	76,69	54,29
26/10/2015	10:26:09	56,64	58,67	78,29	55,12
26/10/2015	10:26:10	54,47	56,35	77,46	53,05
26/10/2015	10:26:11	56,83	58,32	77,3	53,78
26/10/2015	10:26:12	57,65	59,74	78,47	54,38
26/10/2015	10:26:13	53,61	54,48	76,29	52,95
26/10/2015	10:26:14	59,61	62,42	79,27	52,9
26/10/2015	10:26:15	55	56,26	76,76	53,82
26/10/2015	10:26:16	57,1	58,81	80	54,78
26/10/2015	10:26:17	61,8	65,47	82,54	56,12
26/10/2015	10:26:18	59,71	63,97	80,17	58,05
26/10/2015	10:26:19	61,72	64,94	81,61	57,11
26/10/2015	10:26:20	59,58	62,96	80,16	57,11
26/10/2015	10:26:21	54,09	57,28	75,55	53,03
26/10/2015	10:26:22	58,76	61,99	80,83	53,97
26/10/2015	10:26:23	54,84	56,85	81,21	53,35
26/10/2015	10:26:24	55,35	58,09	79,43	52,72
26/10/2015	10:26:25	57,54	61,53	82,26	52,81
26/10/2015	10:26:26	54,62	61,33	77,48	52,9
26/10/2015	10:26:27	53,45	54,37	77,4	52,68
26/10/2015	10:26:28	57,79	63,26	79,69	52,52
26/10/2015	10:26:29	61,41	64,03	79,7	58,09
26/10/2015	10:26:30	62,28	66,84	81,71	56,08
26/10/2015	10:26:31	57,82	59,09	79,23	56,43
26/10/2015	10:26:32	60,73	63,35	78,7	56,44
26/10/2015	10:26:33	61,12	65,9	80,15	54,97
26/10/2015	10:26:34	58,13	61,23	79,43	52,81
26/10/2015	10:26:35	57,47	60,06	78,78	54,38
26/10/2015	10:26:36	57,39	58,34	76,45	56,17
26/10/2015	10:26:37	57,08	60,27	79,06	54,46
26/10/2015	10:26:38	55,35	58,79	78,87	52,91
26/10/2015	10:26:39	52,63	54,22	75,56	51,76
26/10/2015	10:26:40	57,75	59,05	78,01	54,21
26/10/2015	10:26:41	63,78	66,4	83,11	57,83
26/10/2015	10:26:42	60,83	63,37	80,3	57,44
26/10/2015	10:26:43	61,76	63,71	80,7	58,56
26/10/2015	10:26:44	54,84	58,97	77,11	52,25
26/10/2015	10:26:45	56,51	58,45	77,73	54,43
26/10/2015	10:26:46	55,02	58,52	78,21	53,05
26/10/2015	10:26:47	54,2	55	78,44	53,12
26/10/2015	10:26:48	53,26	54,89	76,47	52,39
26/10/2015	10:26:49	53,22	53,97	77,07	52,3
26/10/2015	10:26:50	56,89	59,5	78,43	52,59
26/10/2015	10:26:51	59,09	60,91	79,43	56,49
26/10/2015	10:26:52	58,56	62,86	79,48	55,04
26/10/2015	10:26:53	53,83	55,49	77,34	52,59
26/10/2015	10:26:54	57,55	60,54	80,5	53,45
26/10/2015	10:26:55	61,42	63,9	81,27	56
26/10/2015	10:26:56	57,7	62,23	77,71	54,9

*Relazione tecnica impatto acustico previsionale
 Piano Particolareggiato di iniziativa privata - Via del Cassano a Napoli
 ALLEGATO n. 4*

26/10/2015	10:26:57	53,52	56,33	76,29	52,17
26/10/2015	10:26:58	52,68	53,35	75,16	52,03
26/10/2015	10:26:59	59,37	62,86	80,7	52,24
26/10/2015	10:27:00	53,17	58,41	77,65	52,41
26/10/2015	10:27:01	55,13	57,94	77,19	52,23
26/10/2015	10:27:02	62,17	64,95	82,55	57,74
26/10/2015	10:27:03	58,06	63,46	78,35	56,48
26/10/2015	10:27:04	65,09	69,13	81,88	56,03
26/10/2015	10:27:05	60,93	67,28	81,42	56,35
26/10/2015	10:27:06	53,03	56,36	76,57	52,25
26/10/2015	10:27:07	53,16	53,66	78,78	52,57
26/10/2015	10:27:08	58,21	61,99	78,73	52,96
26/10/2015	10:27:09	54,08	61,79	77,46	52,06
26/10/2015	10:27:10	52,99	53,68	77,65	52,03
26/10/2015	10:27:11	55,21	57,53	77,77	52,93
26/10/2015	10:27:12	52,87	53,42	75,68	51,98
26/10/2015	10:27:13	55,41	56,59	77,69	52
26/10/2015	10:27:14	57,31	58,38	79,24	55,57
26/10/2015	10:27:15	55,97	57,98	76,66	53,19
26/10/2015	10:27:16	53,62	54,78	76,27	52,51
26/10/2015	10:27:17	54,74	56,17	76,98	53,3
26/10/2015	10:27:18	58,51	60,56	79,63	54,44
26/10/2015	10:27:19	55,85	57,4	77,23	52,82
26/10/2015	10:27:20	57,63	60,18	79,03	56,08
26/10/2015	10:27:21	56,36	57,74	78,54	55,08
26/10/2015	10:27:22	54,86	56,09	78,02	54,09
26/10/2015	10:27:23	53,56	54,76	76,67	52,59
26/10/2015	10:27:24	52,82	53,49	76,36	52,27
26/10/2015	10:27:25	54,53	55,96	76,72	52,93
26/10/2015	10:27:26	55,01	57,47	76,91	53,09
26/10/2015	10:27:27	58,99	62,24	79,85	55,12
26/10/2015	10:27:28	57,1	60,59	78,67	53,88
26/10/2015	10:27:29	54,88	55,66	79,34	53,69
26/10/2015	10:27:30	54,46	55,25	76,74	53,81
26/10/2015	10:27:31	54,27	55,28	76,69	52,95
26/10/2015	10:27:32	55,93	56,91	78,01	54,72
26/10/2015	10:27:33	54,51	56,03	77,52	53,81
26/10/2015	10:27:34	55,05	56,18	77,1	53,94
26/10/2015	10:27:35	53,71	54,77	76,75	53,03
26/10/2015	10:27:36	54,3	55,34	76,89	52,89
26/10/2015	10:27:37	55,16	56,67	77,55	53,8
26/10/2015	10:27:38	58,97	60,64	78,16	55,05
26/10/2015	10:27:39	55,58	57,31	77,23	53,93
26/10/2015	10:27:40	57,02	60,09	78,01	53,8
26/10/2015	10:27:41	53,73	54,85	76,67	52,74
26/10/2015	10:27:42	54,06	56,62	77,66	52,32
26/10/2015	10:27:43	55,05	56,62	78,41	53,98
26/10/2015	10:27:44	53,86	55,08	77,01	53
26/10/2015	10:27:45	52,97	53,69	74,67	52,37
26/10/2015	10:27:46	54,44	55,74	77,07	52,52
26/10/2015	10:27:47	53,25	54,58	76,9	52,38
26/10/2015	10:27:48	52,38	52,75	76,96	52,04
26/10/2015	10:27:49	52,83	53,92	76,88	51,93
26/10/2015	10:27:50	53,17	54,62	75,78	52,43
26/10/2015	10:27:51	53,01	53,47	75,71	52,54
26/10/2015	10:27:52	53,05	54,01	75,46	52,12

*Relazione tecnica impatto acustico previsionale
 Piano Particolareggiato di iniziativa privata - Via del Cassano a Napoli
 ALLEGATO n. 4*

26/10/2015	10:27:53	53,91	55,29	76,95	52,21
26/10/2015	10:27:54	53,27	54,15	77,41	52,69
26/10/2015	10:27:55	52,96	53,46	76,56	52,61
26/10/2015	10:27:56	53,7	54,71	76,16	52,29
26/10/2015	10:27:57	55,17	56,64	77,05	52,96
26/10/2015	10:27:58	55,07	57,03	75,41	53,79
26/10/2015	10:27:59	54,32	55,24	76,9	53,45
26/10/2015	10:28:00	54,77	55,84	76,31	53,48
26/10/2015	10:28:01	53,8	54,92	77,14	52,67
26/10/2015	10:28:02	53,28	53,87	76,25	52,65
26/10/2015	10:28:03	53,8	54,96	77,32	52,68
26/10/2015	10:28:04	55,34	56,53	78,62	53,38
26/10/2015	10:28:05	56,78	59,52	79,12	53,97
26/10/2015	10:28:06	55,85	59,57	78,24	54,83
26/10/2015	10:28:07	55,8	57,95	78,52	54,13
26/10/2015	10:28:08	59,82	61,53	79,01	54,59
26/10/2015	10:28:09	56,42	60,11	77,23	55,09
26/10/2015	10:28:10	55,52	57,34	76,81	54,27
26/10/2015	10:28:11	56,08	57,33	79,04	55,11
26/10/2015	10:28:12	59,06	60,8	77,9	55,29
26/10/2015	10:28:13	57,08	60,57	77,6	55,07
26/10/2015	10:28:14	55,66	56,8	76,71	54,39
26/10/2015	10:28:15	57,72	60,12	77,36	53,39
26/10/2015	10:28:16	58,62	60,12	77,89	56,19
26/10/2015	10:28:17	57,85	59,39	77,65	56,69
26/10/2015	10:28:18	57,07	59,23	79,5	55,69
26/10/2015	10:28:19	54,95	55,97	77,57	54,18
26/10/2015	10:28:20	59,91	63,36	79,56	54,71
26/10/2015	10:28:21	57,21	60,04	77,6	54,92
26/10/2015	10:28:22	56,02	58,17	77,98	54,32
26/10/2015	10:28:23	55,33	57,89	78,16	52,99
26/10/2015	10:28:24	56,33	57,89	78,58	55,25
26/10/2015	10:28:25	55,01	58,07	77,65	52,65
26/10/2015	10:28:26	58,83	60,47	79,82	56,54
26/10/2015	10:28:27	58,13	59,58	78,62	57,01
26/10/2015	10:28:28	57,99	60,56	78,02	55,41
26/10/2015	10:28:29	59,63	61,85	78,98	57
26/10/2015	10:28:30	60,23	62,88	78,43	57
26/10/2015	10:28:31	59,02	61,54	79,08	56,37
26/10/2015	10:28:32	59,25	61,78	79,94	56,2
26/10/2015	10:28:33	58,39	60,25	77,34	55,06
26/10/2015	10:28:34	62,8	66,1	81,32	57,89
26/10/2015	10:28:35	59,57	62,27	80,34	57,22
26/10/2015	10:28:36	59,29	61,39	79,8	55,22
26/10/2015	10:28:37	57,02	59,87	78,33	55,91
26/10/2015	10:28:38	59,63	63,69	79,73	56,1
26/10/2015	10:28:39	62,56	64,24	81,14	60,26
26/10/2015	10:28:40	56,74	60,28	78,21	54,65
26/10/2015	10:28:41	58,28	59,29	77,98	56,58
26/10/2015	10:28:42	56,78	58,3	77,58	54,12
26/10/2015	10:28:43	55,39	57,74	77,52	54,27
26/10/2015	10:28:44	54,41	55,8	77,01	53,48
26/10/2015	10:28:45	57,95	59,44	77,61	54,56
26/10/2015	10:28:46	57,54	58,83	77,79	55,18
26/10/2015	10:28:47	53,91	55,17	76,19	53,16
26/10/2015	10:28:48	54,01	55,38	77,83	53,16

*Relazione tecnica impatto acustico previsionale
 Piano Particolareggiato di iniziativa privata - Via del Cassano a Napoli
 ALLEGATO n. 4*

26/10/2015	10:28:49	56,92	58,61	77,91	54,62
26/10/2015	10:28:50	57,73	59,39	78,08	56,43
26/10/2015	10:28:51	56,09	60,02	77,42	53,38
26/10/2015	10:28:52	56,33	57,81	76,23	55,32
26/10/2015	10:28:53	55,67	57,69	76,58	54,02
26/10/2015	10:28:54	56,56	58,24	77,79	54,98
26/10/2015	10:28:55	59,5	61,09	78,04	55,05
26/10/2015	10:28:56	58,98	61,3	79,25	56,77
26/10/2015	10:28:57	58,23	59,58	79,15	56,88
26/10/2015	10:28:58	56,89	58,57	78,28	55,77
26/10/2015	10:28:59	55,95	58,14	78,68	53,84
26/10/2015	10:29:00	55,04	56,5	78,49	53,81
26/10/2015	10:29:01	55,8	57,8	78,66	54,68
26/10/2015	10:29:02	56,37	59,31	80,83	53,24
26/10/2015	10:29:03	57,66	60,09	81	55,25
26/10/2015	10:29:04	54,84	56,47	79,57	53,97
26/10/2015	10:29:05	57,07	59,41	80,88	55,19
26/10/2015	10:29:06	61,38	64,85	82,41	53,8
26/10/2015	10:29:07	57,63	61,42	80,1	56,86
26/10/2015	10:29:08	58,76	63,26	80,15	54,41
26/10/2015	10:29:09	59,19	62,49	80,81	54,4
26/10/2015	10:29:10	61,28	64,8	82,98	58,38
26/10/2015	10:29:11	55,98	58,44	77,15	53,04
26/10/2015	10:29:12	58,94	61,3	79,24	55,26
26/10/2015	10:29:13	57,91	61,26	79,2	54,24
26/10/2015	10:29:14	53,78	55,53	76,29	52,67
26/10/2015	10:29:15	56,46	58,4	78,52	52,64
26/10/2015	10:29:16	56,94	58,18	77,97	55,69
26/10/2015	10:29:17	55,06	56,88	76,14	53,5
26/10/2015	10:29:18	54,86	56,31	76,79	53,92
26/10/2015	10:29:19	56,27	59,11	77,49	53,71
26/10/2015	10:29:20	54,66	56,67	75,87	52,87
26/10/2015	10:29:21	57,33	59,22	77,98	55,55
26/10/2015	10:29:22	56,95	59,41	78,71	54,94
26/10/2015	10:29:23	53,7	55,91	76,23	52,08
26/10/2015	10:29:24	58,25	61,38	78,4	54,42
26/10/2015	10:29:25	58,5	61,16	78,04	55,7
26/10/2015	10:29:26	58,75	61,24	78,41	56,85
26/10/2015	10:29:27	57,09	58,54	77,09	56,24
26/10/2015	10:29:28	57,21	60,58	81,77	53,75
26/10/2015	10:29:29	57,03	58,79	78,08	54,63
26/10/2015	10:29:30	59,16	60,73	79,26	57,89
26/10/2015	10:29:31	57,78	60,29	77,63	55,81
26/10/2015	10:29:32	57,34	60,19	79,35	54,16
26/10/2015	10:29:33	55,45	57,44	76,28	54,33
26/10/2015	10:29:34	55,48	56,44	75,85	54,71
26/10/2015	10:29:35	54,13	55,13	78,59	52,57
26/10/2015	10:29:36	57,28	58,68	78,09	54,03
26/10/2015	10:29:37	53,31	55,12	77,73	52,78
26/10/2015	10:29:38	54,86	56,12	75,46	52,89
26/10/2015	10:29:39	54,4	55,41	76,55	53,31
26/10/2015	10:29:40	55,01	56,37	78,91	53,71
26/10/2015	10:29:41	53,88	55,15	79,2	52,6
26/10/2015	10:29:42	53,71	55,62	76,82	52,17
26/10/2015	10:29:43	55,56	57,11	81,82	53,84
26/10/2015	10:29:44	54,08	56,92	78,8	52,45

*Relazione tecnica impatto acustico previsionale
 Piano Particolareggiato di iniziativa privata - Via del Cassano a Napoli
 ALLEGATO n. 4*

26/10/2015	10:29:45	55,92	57,76	80,79	54,5
26/10/2015	10:29:46	56,3	58,17	76,3	54,92
26/10/2015	10:29:47	55,58	58,64	78,84	53,5
26/10/2015	10:29:48	56,78	59,92	78,8	54,05
26/10/2015	10:29:49	54,42	55,85	76,26	52,82
26/10/2015	10:29:50	54,65	56	76,1	52,72
26/10/2015	10:29:51	53,93	55,04	81,72	53,14
26/10/2015	10:29:52	54,02	54,77	77,29	53,24
26/10/2015	10:29:53	54,05	56,5	76,89	51,89
26/10/2015	10:29:54	55,66	57,23	78,92	54
26/10/2015	10:29:55	59,52	62,47	79,71	54,08
26/10/2015	10:29:56	55,93	61,04	79,05	53,13
26/10/2015	10:29:57	53,61	55,25	75,09	52,49
26/10/2015	10:29:58	57,41	59,69	76,76	52,95
26/10/2015	10:29:59	60,11	61,34	79,87	57,76
26/10/2015	10:30:00	57,39	61,26	79,17	53,93
26/10/2015	10:30:01	58,11	62,48	79,7	55,35
26/10/2015	10:30:02	54,5	56,24	77,96	52,73
26/10/2015	10:30:03	53,78	55,41	78,87	52,75
26/10/2015	10:30:04	54,45	56,53	79,32	53,27
26/10/2015	10:30:05	55,89	58,12	80,69	53,87
26/10/2015	10:30:06	59,91	62,2	81,51	56,65
26/10/2015	10:30:07	56,54	59,45	81,38	53,26
26/10/2015	10:30:08	55,39	57,28	79	53,16
26/10/2015	10:30:09	57,08	58,9	80,98	54,44
26/10/2015	10:30:10	54,63	56,62	80,3	52,5
26/10/2015	10:30:11	56,16	57,64	81,25	54,91
26/10/2015	10:30:12	54,32	55,29	79,42	53,43
26/10/2015	10:30:13	55,17	56,5	79,93	54,27
26/10/2015	10:30:14	53,57	55,34	81,79	52,57
26/10/2015	10:30:15	57,96	61,73	82,18	52,76
26/10/2015	10:30:16	58,04	61,01	80,94	56,09
26/10/2015	10:30:17	59,52	60,81	80,07	58,52
26/10/2015	10:30:18	58,62	61,41	80,92	56,28
26/10/2015	10:30:19	56,44	58,46	79,03	54,73
26/10/2015	10:30:20	57,17	58,91	80,03	54,67
26/10/2015	10:30:21	58,93	61,71	80,64	55,88
26/10/2015	10:30:22	56,75	60,51	81,27	54,68
26/10/2015	10:30:23	56,88	58,4	79,51	54,52
26/10/2015	10:30:24	56,99	58,37	82,89	55,35
26/10/2015	10:30:25	56,29	57,2	78,95	54,92
26/10/2015	10:30:26	67,63	72,42	89,07	56,5
26/10/2015	10:30:27	56,84	59,79	78,58	55,25
26/10/2015	10:30:28	58,35	60,94	81,01	55,4
26/10/2015	10:30:29	53,96	56,04	82,2	53,02
26/10/2015	10:30:30	53,8	54,52	80,58	52,97
26/10/2015	10:30:31	60,24	62,64	80,09	53,19
26/10/2015	10:30:32	59,46	62,85	80,16	55,66
26/10/2015	10:30:33	56,35	57,05	77,03	55,29
26/10/2015	10:30:34	55,83	56,55	76,18	55,13
26/10/2015	10:30:35	56,89	57,75	79,23	55,69
26/10/2015	10:30:36	57,43	59,43	78,56	54,8
26/10/2015	10:30:37	55,47	57,02	79,88	54,25
26/10/2015	10:30:38	56,12	58,79	79,66	54,34
26/10/2015	10:30:39	54,06	57,75	78,19	52,89
26/10/2015	10:30:40	55,28	56,04	76,75	53,37

*Relazione tecnica impatto acustico previsionale
 Piano Particolareggiato di iniziativa privata - Via del Cassano a Napoli
 ALLEGATO n. 4*

26/10/2015	10:30:41	56,25	57,01	78,14	55,63
26/10/2015	10:30:42	54,84	56,73	77,11	53,99
26/10/2015	10:30:43	54,16	56,65	75,62	52,65
26/10/2015	10:30:44	56,79	58,75	77,25	52,62
26/10/2015	10:30:45	55,96	58,56	79,18	54,31
26/10/2015	10:30:46	56,39	58,38	80,44	54,17
26/10/2015	10:30:47	58,75	60,08	77,37	54,14
26/10/2015	10:30:48	58,45	60,15	79,79	56,83
26/10/2015	10:30:49	59,89	62,13	77,99	57,49
26/10/2015	10:30:50	57,81	61,21	79,05	56,15
26/10/2015	10:30:51	56,23	57,49	77,88	54,43
26/10/2015	10:30:52	57	59,58	76,5	54,35
26/10/2015	10:30:53	54,34	57,05	75,92	53,26
26/10/2015	10:30:54	53,87	54,53	78,14	52,86
26/10/2015	10:30:55	53,66	54,42	78,51	52,78
26/10/2015	10:30:56	54,43	56,96	77,52	52,46
26/10/2015	10:30:57	54,2	55,24	76,41	53,1
26/10/2015	10:30:58	57,25	58,16	78,79	55,27
26/10/2015	10:30:59	59,01	61,07	79,19	55,76
26/10/2015	10:31:00	59,96	62,66	78,91	56,98
26/10/2015	10:31:01	58,88	60,67	79,59	57,49
26/10/2015	10:31:02	58,78	61,7	81,8	55,03
26/10/2015	10:31:03	58,11	59,42	76,7	56,16
26/10/2015	10:31:04	55,8	59,45	77,04	54,39
26/10/2015	10:31:05	55,36	56,3	76,83	53,91
26/10/2015	10:31:06	59,45	62,03	80,15	54,48
26/10/2015	10:31:07	55,83	61,14	76,01	53,82
26/10/2015	10:31:08	58,23	61,08	78,51	54,09
26/10/2015	10:31:09	55,03	56,71	76,75	53,64
26/10/2015	10:31:10	57,63	60,37	76,81	53,39
26/10/2015	10:31:11	57,69	60,23	77,88	55,49
26/10/2015	10:31:12	59,76	62,95	79,7	56,88
26/10/2015	10:31:13	58,05	59,64	79,87	55,6
26/10/2015	10:31:14	56,23	58,96	77,93	55,39
26/10/2015	10:31:15	55,13	56,3	76,38	53,34
26/10/2015	10:31:16	56,43	59,17	76,85	53,61
26/10/2015	10:31:17	55,99	57,65	77,84	53,78
26/10/2015	10:31:18	54,83	57,2	76,09	53,91
26/10/2015	10:31:19	53,5	54,34	77,48	52,53
26/10/2015	10:31:20	52,77	53,61	76,03	51,73
26/10/2015	10:31:21	57,48	60,42	78,84	52,97
26/10/2015	10:31:22	55,73	58,35	76,3	54,81
26/10/2015	10:31:23	55,44	56,54	77,48	54,38
26/10/2015	10:31:24	55,18	56,95	76,56	54,21
26/10/2015	10:31:25	58,17	61,44	79,15	54,19
26/10/2015	10:31:26	55,45	58,23	75,78	53,88
26/10/2015	10:31:27	53,35	54,25	75,74	52,53
26/10/2015	10:31:28	54,67	55,82	75,77	53,15
26/10/2015	10:31:29	53,39	54,33	76,26	52,62
26/10/2015	10:31:30	53,87	54,58	74,74	53,14
26/10/2015	10:31:31	54,59	55,5	76,99	53,8
26/10/2015	10:31:32	55,72	58,94	77,26	52,9
26/10/2015	10:31:33	55,86	57,29	77,21	53,47
26/10/2015	10:31:34	56,25	59,46	76,55	53,31
26/10/2015	10:31:35	56,3	59,05	78,38	54,02
26/10/2015	10:31:36	54,94	56,89	76,03	53,96

*Relazione tecnica impatto acustico previsionale
 Piano Particolareggiato di iniziativa privata - Via del Cassano a Napoli
 ALLEGATO n. 4*

26/10/2015	10:31:37	56,9	58,67	78,27	55,12
26/10/2015	10:31:38	55,45	57,04	76,6	54,09
26/10/2015	10:31:39	54,37	55,87	75,82	53,07
26/10/2015	10:31:40	55,11	56,46	77,4	53,19
26/10/2015	10:31:41	54,39	55,31	77,46	53,13
26/10/2015	10:31:42	57,77	60,03	78,34	54,79
26/10/2015	10:31:43	56,79	58,9	76,89	54,25
26/10/2015	10:31:44	54,29	56,22	76,16	52,6
26/10/2015	10:31:45	54,88	56,91	76,87	53,19
26/10/2015	10:31:46	53,58	54,44	76,74	52,44
26/10/2015	10:31:47	53,29	54,86	75,25	52,23
26/10/2015	10:31:48	54,61	56,36	75,75	53,15
26/10/2015	10:31:49	55,71	57,79	77,52	53,39
26/10/2015	10:31:50	54,71	58,4	76,06	52,93
26/10/2015	10:31:51	53,02	53,9	76,49	52,33
26/10/2015	10:31:52	53,21	53,89	76,47	52,58
26/10/2015	10:31:53	53,4	54,51	76,48	52,42
26/10/2015	10:31:54	53,17	54,75	75,28	52,03
26/10/2015	10:31:55	53,39	55,03	77,34	52,08
26/10/2015	10:31:56	54,75	58,13	77,84	52,38
26/10/2015	10:31:57	52,95	57,77	75,78	52,17
26/10/2015	10:31:58	54,5	56,81	76,88	52,32
26/10/2015	10:31:59	53,43	54,26	75,69	52,86
26/10/2015	10:32:00	55,5	56,9	78,84	53,79
26/10/2015	10:32:01	53,69	55,06	76,42	52,56
26/10/2015	10:32:02	54,6	56,43	76,68	52,6
26/10/2015	10:32:03	55,67	57,78	76,53	53,9
26/10/2015	10:32:04	54,48	55,94	76,2	53,06
26/10/2015	10:32:05	52,68	53,47	75,77	51,79
26/10/2015	10:32:06	53,58	54,61	75,79	52,35
26/10/2015	10:32:07	55,5	56,68	76,7	53,22
26/10/2015	10:32:08	56,58	57,8	75,67	55,19
26/10/2015	10:32:09	57,18	59,67	76,96	54,59
26/10/2015	10:32:10	54,67	57,78	75,55	53,05
26/10/2015	10:32:11	53,6	54,28	76,82	52,81
26/10/2015	10:32:12	55,36	56,18	76,89	53,96
26/10/2015	10:32:13	53,88	54,99	77,44	52,91
26/10/2015	10:32:14	54	54,54	74,94	53,52
26/10/2015	10:32:15	53,7	54,2	75,78	53,22

*Relazione tecnica impatto acustico previsionale
 Piano Particolareggiato di iniziativa privata - Via del Cassano a Napoli
 ALLEGATO n. 4*

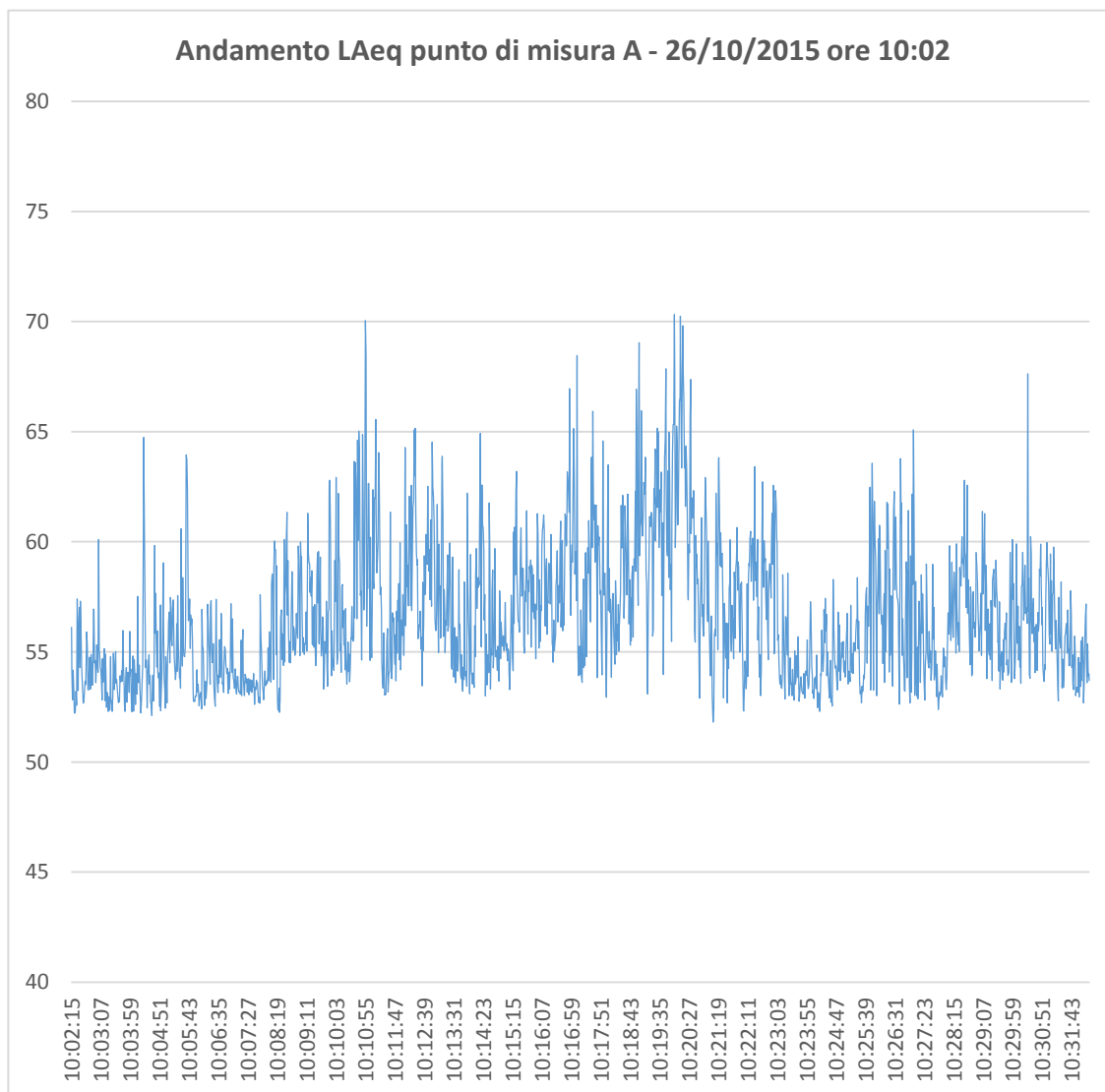

PUNTO MISURA **B**

Strumento: HD9020

Ora di inizio: 26/10/2015 10.46.22

Ora termine: 26/10/2015 11.16.22

Tempo trascorso: 00.30.00

Larghezza banda: 1/3 ottava

Nr. picchi: 120,0 dB

Campo: 30,7-110,7 dB

Ora	Frequenza
Misure banda larga: S F I	A L
Stat. banda larga: F	A
Misure in ottava: F	L

Campionamento

Velocità camp.: 0.00.01

Param banda larga: Parametri principali

Parametri spettro: Leq

Numero serie strum 2010030190

Ingresso: Microfono

Corr schermo vento Nessuno

*Relazione tecnica impatto acustico previsionale
 Piano Particolareggiato di iniziativa privata - Via del Cassano a Napoli
 ALLEGATO n. 4*

Correz. incidenza: Random
 Tempo Calibraz: 26/10/2015 09.40.41
 Livello Calibraz: 94,0 dB
 Sensibilità: -26,9 dB
 Laeq 55,82 dBA

date	Ora inizio	LAeq	LAFMax	LLpk(MaxP)	LAFMin
26/10/2015	10:46:22	45,85	46,53	77,06	45,12
26/10/2015	10:46:23	46,36	47,16	76,73	45,85
26/10/2015	10:46:24	47,15	47,91	74,11	46,15
26/10/2015	10:46:25	45,74	46,36	75,94	45,26
26/10/2015	10:46:26	47,24	48,22	75,01	46,04
26/10/2015	10:46:27	46,6	47,15	76,18	46,22
26/10/2015	10:46:28	50,52	51,86	78,51	46,38
26/10/2015	10:46:29	48,14	49,76	82,15	46,93
26/10/2015	10:46:30	47,65	49,69	79,68	45,85
26/10/2015	10:46:31	47,06	48,26	77,19	46,65
26/10/2015	10:46:32	47,71	49,42	77,33	46
26/10/2015	10:46:33	47,65	48,83	78,58	46,38
26/10/2015	10:46:34	46,88	47,43	78,8	46,24
26/10/2015	10:46:35	46,39	46,97	80,49	45,65
26/10/2015	10:46:36	46,7	47,48	77,2	45,69
26/10/2015	10:46:37	47,31	47,97	77,61	46,71
26/10/2015	10:46:38	47,92	49,63	75,27	46,65
26/10/2015	10:46:39	48,74	49,26	75,01	47,23
26/10/2015	10:46:40	51,28	53,67	76,31	47,13
26/10/2015	10:46:41	48,61	53,29	77,5	47
26/10/2015	10:46:42	49,26	52,07	76,74	47,18
26/10/2015	10:46:43	48,03	49,1	75,3	46,88
26/10/2015	10:46:44	48,27	50,35	78,11	46,8
26/10/2015	10:46:45	52,61	54,56	77,36	50,49
26/10/2015	10:46:46	48,17	50,64	77,03	47,38
26/10/2015	10:46:47	50,87	53,49	74,48	46,71
26/10/2015	10:46:48	49,98	52,59	75,78	47,19
26/10/2015	10:46:49	50,53	53,04	78,39	46,66
26/10/2015	10:46:50	52,88	56,29	78,26	49,54
26/10/2015	10:46:51	53,23	56,64	76,27	51,3
26/10/2015	10:46:52	47,43	51,29	75,07	46,41
26/10/2015	10:46:53	46,02	47,39	77,75	45,03
26/10/2015	10:46:54	52,19	55,49	76,49	45,53
26/10/2015	10:46:55	53,33	54,94	81,13	51,66
26/10/2015	10:46:56	52,27	57,32	77,01	47,47
26/10/2015	10:46:57	51,46	54,13	76,89	48,45
26/10/2015	10:46:58	52,24	54,53	77,09	47,12
26/10/2015	10:46:59	48,04	50,69	75,14	46,8
26/10/2015	10:47:00	46,84	48,21	75,43	45,77
26/10/2015	10:47:01	50,33	52,5	76,86	46,31
26/10/2015	10:47:02	52,37	54,05	78,84	48,47
26/10/2015	10:47:03	53,6	55,71	76,39	52,36
26/10/2015	10:47:04	58,33	62,89	79,12	50,19
26/10/2015	10:47:05	55,91	57,17	77,69	50,77
26/10/2015	10:47:06	56,12	59,53	79,23	52,03
26/10/2015	10:47:07	53,13	55,92	78,88	47,2
26/10/2015	10:47:08	55,22	56,8	77,89	53,6
26/10/2015	10:47:09	53,03	54,22	76,69	51,86
26/10/2015	10:47:10	54,27	56,82	78,56	50,86

*Relazione tecnica impatto acustico previsionale
 Piano Particolareggiato di iniziativa privata - Via del Cassano a Napoli
 ALLEGATO n. 4*

26/10/2015	10:47:11	53,15	55,73	77,45	51,38
26/10/2015	10:47:12	54,97	58,5	78,59	49,54
26/10/2015	10:47:13	54,29	57,64	80,33	51,21
26/10/2015	10:47:14	50,6	53,14	78,32	47,78
26/10/2015	10:47:15	53,21	54,07	80,32	49,3
26/10/2015	10:47:16	50,07	54,01	81,67	46,68
26/10/2015	10:47:17	49,99	53,6	78,09	45,84
26/10/2015	10:47:18	50,25	52,98	75,5	47,19
26/10/2015	10:47:19	47,62	48,89	75,74	46,91
26/10/2015	10:47:20	47,58	50,43	76,46	45,46
26/10/2015	10:47:21	54,12	58,49	77,39	45,51
26/10/2015	10:47:22	64,93	69,3	83,9	56,37
26/10/2015	10:47:23	52,63	57,35	77,66	48,2
26/10/2015	10:47:24	48,96	51,37	77,33	46,85
26/10/2015	10:47:25	51,08	55,14	75,88	47,02
26/10/2015	10:47:26	52,08	55,39	76,73	50,52
26/10/2015	10:47:27	53,48	58,49	76,95	47,41
26/10/2015	10:47:28	54,22	56,05	76,81	47,51
26/10/2015	10:47:29	50,5	52,79	76,28	47,81
26/10/2015	10:47:30	50,22	51,99	77,02	48,78
26/10/2015	10:47:31	48,72	51,06	75,43	47,07
26/10/2015	10:47:32	48,91	52,03	78,28	46,6
26/10/2015	10:47:33	48,99	52,06	77,39	46,13
26/10/2015	10:47:34	53,4	56,88	76,3	46,36
26/10/2015	10:47:35	48,37	53,92	76,81	46,89
26/10/2015	10:47:36	50,95	52,85	77,53	48
26/10/2015	10:47:37	50,9	53,22	77,3	48,19
26/10/2015	10:47:38	51,24	52,17	77,05	49,26
26/10/2015	10:47:39	49,48	51,97	76	47,35
26/10/2015	10:47:40	49,91	50,67	75,85	49,26
26/10/2015	10:47:41	49,51	50,36	78,25	48,6
26/10/2015	10:47:42	50,15	51,25	77,18	48,6
26/10/2015	10:47:43	54,75	57,15	77,91	50,2
26/10/2015	10:47:44	59,4	62,36	79,87	52,78
26/10/2015	10:47:45	55,14	57,78	78,33	50,02
26/10/2015	10:47:46	46,92	49,98	75,27	46,64
26/10/2015	10:47:47	46,94	47,79	75,69	46,24
26/10/2015	10:47:48	46,93	47,59	75,87	45,77
26/10/2015	10:47:49	46,46	47,7	75,38	45,44
26/10/2015	10:47:50	45,49	46,1	74,1	44,71
26/10/2015	10:47:51	50,65	54,41	76,69	45,36
26/10/2015	10:47:52	57,91	58,79	79,17	54,38
26/10/2015	10:47:53	54,23	58,64	76,05	48,79
26/10/2015	10:47:54	56,29	58,56	78,82	53,96
26/10/2015	10:47:55	50,91	54,43	80,82	46,51
26/10/2015	10:47:56	53,52	55,15	78,5	46,62
26/10/2015	10:47:57	51,8	53,78	78,17	48,92
26/10/2015	10:47:58	51,54	53,99	77,07	49,44
26/10/2015	10:47:59	48,23	51,25	76,97	46,05
26/10/2015	10:48:00	48,01	49,5	74,91	45,49
26/10/2015	10:48:01	46,45	48,07	77,71	44,82
26/10/2015	10:48:02	46,97	50,64	79,02	44,89
26/10/2015	10:48:03	52,78	54,42	78,98	49,83
26/10/2015	10:48:04	48,05	53,12	80,08	46,04
26/10/2015	10:48:05	47,85	51,39	79,63	45,49
26/10/2015	10:48:06	45,68	46,62	76,07	44,71

*Relazione tecnica impatto acustico previsionale
 Piano Particolareggiato di iniziativa privata - Via del Cassano a Napoli
 ALLEGATO n. 4*

26/10/2015	10:48:07	47,03	47,73	75,96	45,29
26/10/2015	10:48:08	55,01	58,34	78,56	47,75
26/10/2015	10:48:09	51,63	56,56	77,46	47,74
26/10/2015	10:48:10	51,6	57,49	77,46	46,2
26/10/2015	10:48:11	57,07	58,59	77,72	53,91
26/10/2015	10:48:12	51,16	57,5	78,33	47,54
26/10/2015	10:48:13	46,73	47,83	76,02	45,76
26/10/2015	10:48:14	46,02	46,77	75,21	45,35
26/10/2015	10:48:15	45,46	46,27	74,91	44,93
26/10/2015	10:48:16	46,29	47,74	74,53	45,35
26/10/2015	10:48:17	47,01	48,75	76,73	45,21
26/10/2015	10:48:18	47,57	49,21	76,34	45,67
26/10/2015	10:48:19	50,84	53,57	76,44	45,66
26/10/2015	10:48:20	48,22	51,75	75,82	46,58
26/10/2015	10:48:21	48,67	51,13	76,06	46,4
26/10/2015	10:48:22	46,47	50,71	75,81	44,94
26/10/2015	10:48:23	54,52	56,75	76,83	47,25
26/10/2015	10:48:24	50,72	56,12	76,23	47,12
26/10/2015	10:48:25	45,39	47,61	74,86	44,79
26/10/2015	10:48:26	46,13	47,17	74,93	45,21
26/10/2015	10:48:27	45,77	46,2	76	45,29
26/10/2015	10:48:28	48,61	51,41	75,61	45,03
26/10/2015	10:48:29	46,81	51,16	74,89	45,32
26/10/2015	10:48:30	50,01	53,24	79,88	45,38
26/10/2015	10:48:31	48,09	53,06	76,33	46,3
26/10/2015	10:48:32	46,54	47,6	75,37	45,79
26/10/2015	10:48:33	47,17	48,08	75,97	46,52
26/10/2015	10:48:34	46	47,13	75,33	45,32
26/10/2015	10:48:35	48,12	51,64	77,29	44,99
26/10/2015	10:48:36	54	55,59	74,31	50,17
26/10/2015	10:48:37	55,77	58,62	75,52	49,8
26/10/2015	10:48:38	48,65	57,56	74,6	45,41
26/10/2015	10:48:39	48,39	50,37	78,63	45,45
26/10/2015	10:48:40	49,63	50,48	82,55	47,95
26/10/2015	10:48:41	52,4	55,17	87,52	47,19
26/10/2015	10:48:42	49,64	54,61	87,14	47,87
26/10/2015	10:48:43	47,73	48,88	76,83	46,66
26/10/2015	10:48:44	49,79	51,41	76,65	46,15
26/10/2015	10:48:45	54,8	56,75	78,39	49,96
26/10/2015	10:48:46	53,64	55,82	76,84	51,5
26/10/2015	10:48:47	52,68	54,61	75,81	48,88
26/10/2015	10:48:48	48,8	49,79	74,88	48,11
26/10/2015	10:48:49	52,54	55,81	78,22	45,22
26/10/2015	10:48:50	49,21	55,57	77,13	45,23
26/10/2015	10:48:51	46,31	47,48	77,2	45,35
26/10/2015	10:48:52	46,59	47,94	75,97	45,02
26/10/2015	10:48:53	49,02	51,02	74,96	46,15
26/10/2015	10:48:54	55,96	59,25	78,89	47,82
26/10/2015	10:48:55	53,8	59,17	76,77	48,62
26/10/2015	10:48:56	58,55	60,83	77,49	53,03
26/10/2015	10:48:57	51,16	53,06	76,23	49,46
26/10/2015	10:48:58	53,29	55,36	77,39	49,55
26/10/2015	10:48:59	49,17	51,05	77,29	47,33
26/10/2015	10:49:00	46,94	48,25	80,87	45,78
26/10/2015	10:49:01	53,39	56,17	75,69	46,74
26/10/2015	10:49:02	55,35	58	77,18	53,26

*Relazione tecnica impatto acustico previsionale
 Piano Particolareggiato di iniziativa privata - Via del Cassano a Napoli
 ALLEGATO n. 4*

26/10/2015	10:49:03	51,68	53,23	77,38	50,99
26/10/2015	10:49:04	51,09	53,09	76,24	49,3
26/10/2015	10:49:05	51,91	53,73	74,53	47,87
26/10/2015	10:49:06	53,22	55,37	77,81	51,31
26/10/2015	10:49:07	52,91	55,64	79,06	51,21
26/10/2015	10:49:08	52,01	53,91	76,75	50,34
26/10/2015	10:49:09	47,98	50,7	78,13	46,69
26/10/2015	10:49:10	51,15	53,7	77,71	47,13
26/10/2015	10:49:11	53,07	56,38	78,2	46,92
26/10/2015	10:49:12	50,41	54,83	78,19	47,45
26/10/2015	10:49:13	48,03	49,63	83,6	46,72
26/10/2015	10:49:14	54,11	58,65	86,41	47,03
26/10/2015	10:49:15	49,47	57,84	80,65	47,05
26/10/2015	10:49:16	56,08	61,4	82,9	46,22
26/10/2015	10:49:17	57,41	61,27	82,37	55,2
26/10/2015	10:49:18	52,46	55,46	82,03	50,63
26/10/2015	10:49:19	57,8	61,37	80,46	49,28
26/10/2015	10:49:20	53,96	57,7	79,78	50,71
26/10/2015	10:49:21	50,48	54,44	78,29	47,76
26/10/2015	10:49:22	54,34	58,31	94,29	47,76
26/10/2015	10:49:23	47,27	48,87	77,53	45,53
26/10/2015	10:49:24	47,33	49,67	75,29	45,7
26/10/2015	10:49:25	48,51	49,66	75,67	45,42
26/10/2015	10:49:26	51,39	53,48	76,37	47,76
26/10/2015	10:49:27	50,49	53,35	76,75	48,95
26/10/2015	10:49:28	54,95	58,02	77,28	48,41
26/10/2015	10:49:29	53,6	56,8	77,57	52,05
26/10/2015	10:49:30	53,97	55,39	77,17	52,06
26/10/2015	10:49:31	55,06	57,76	76,84	51,45
26/10/2015	10:49:32	51,77	57,69	75,54	50,14
26/10/2015	10:49:33	54,13	56,32	77,23	49,28
26/10/2015	10:49:34	52,38	56,19	76,04	50,52
26/10/2015	10:49:35	52,43	56,34	76,31	49,25
26/10/2015	10:49:36	51,42	54,57	77,02	47,75
26/10/2015	10:49:37	51,85	54,81	76,45	48,47
26/10/2015	10:49:38	56,07	58,23	79,47	47,46
26/10/2015	10:49:39	54,78	57,6	76,06	52,14
26/10/2015	10:49:40	56,11	57,92	79,67	53,38
26/10/2015	10:49:41	48,49	54,55	75,47	46,05
26/10/2015	10:49:42	45,97	47,76	76,2	45,14
26/10/2015	10:49:43	51,94	54,52	76,1	45,79
26/10/2015	10:49:44	48,27	52,53	75,64	47,09
26/10/2015	10:49:45	49,79	51,09	75,96	46,81
26/10/2015	10:49:46	57,18	60,07	78,23	49,14
26/10/2015	10:49:47	56,57	58,73	77,04	53,33
26/10/2015	10:49:48	52,17	55,81	77,51	49,24
26/10/2015	10:49:49	53,38	55,03	76,94	49,54
26/10/2015	10:49:50	52,45	54,19	77,65	51,13
26/10/2015	10:49:51	53,32	56,38	77,44	48,62
26/10/2015	10:49:52	51,8	52,79	80,07	49,42
26/10/2015	10:49:53	51,58	57,89	76,78	45,38
26/10/2015	10:49:54	55,66	58,72	77,75	51,92
26/10/2015	10:49:55	54,03	56,99	76,85	50,06
26/10/2015	10:49:56	56,62	59,89	79,65	51,69
26/10/2015	10:49:57	56,92	61,69	81,03	48,78
26/10/2015	10:49:58	56,18	61,74	80,56	50,19

*Relazione tecnica impatto acustico previsionale
 Piano Particolareggiato di iniziativa privata - Via del Cassano a Napoli
 ALLEGATO n. 4*

26/10/2015	10:49:59	50,66	52,03	80,91	49,3
26/10/2015	10:50:00	54,43	57,58	94,45	48,4
26/10/2015	10:50:01	51,01	53,4	82,09	49,96
26/10/2015	10:50:02	56,13	58,55	81,16	50,86
26/10/2015	10:50:03	50,78	57,36	82,54	47,85
26/10/2015	10:50:04	55,73	58,58	82,22	48,53
26/10/2015	10:50:05	54,37	57,57	79,22	50,73
26/10/2015	10:50:06	55,38	57,51	77,5	53,44
26/10/2015	10:50:07	52,11	54,28	76,22	49,89
26/10/2015	10:50:08	50	52,6	75,81	47,94
26/10/2015	10:50:09	49,65	51,29	76,13	47,83
26/10/2015	10:50:10	48,84	50,15	75,32	47,47
26/10/2015	10:50:11	48,68	50,93	75,31	46,37
26/10/2015	10:50:12	48,09	49,49	76,72	46,05
26/10/2015	10:50:13	52,84	54,64	76,24	47,18
26/10/2015	10:50:14	48,5	51	78,25	47,11
26/10/2015	10:50:15	52,15	53,4	74,7	51,02
26/10/2015	10:50:16	58,05	61,77	77,35	50,19
26/10/2015	10:50:17	54,67	58,38	77,16	50,86
26/10/2015	10:50:18	51,51	53,58	77,23	49,81
26/10/2015	10:50:19	49,59	50,61	73,65	48,14
26/10/2015	10:50:20	48,52	51,36	77,08	46,56
26/10/2015	10:50:21	50,13	52,4	77,27	46,47
26/10/2015	10:50:22	50,5	52,38	75,26	47,96
26/10/2015	10:50:23	51,99	53,47	77,55	49,06
26/10/2015	10:50:24	53,49	55,06	82,11	50,73
26/10/2015	10:50:25	49,81	52,33	76,39	47,18
26/10/2015	10:50:26	53,41	56,01	81,44	49,96
26/10/2015	10:50:27	52,19	55,11	78,24	48,43
26/10/2015	10:50:28	53,59	56,51	80,24	49,89
26/10/2015	10:50:29	52,06	54,45	81,23	48,01
26/10/2015	10:50:30	53,43	55,84	82,13	49,29
26/10/2015	10:50:31	51,66	55,45	83,97	47,82
26/10/2015	10:50:32	57,51	59,66	80,57	53,93
26/10/2015	10:50:33	51,47	54,82	83,39	47,57
26/10/2015	10:50:34	54,6	55,62	83,14	51,11
26/10/2015	10:50:35	53,62	57,08	83,07	50,58
26/10/2015	10:50:36	51,98	55,09	82,38	47,9
26/10/2015	10:50:37	56,74	59,44	80,16	50,5
26/10/2015	10:50:38	55,72	58,78	81,97	51,09
26/10/2015	10:50:39	55,43	59,96	80,47	49,05
26/10/2015	10:50:40	51,81	53,53	80,95	49,19
26/10/2015	10:50:41	53,09	57,43	79,17	49,66
26/10/2015	10:50:42	58,75	61,03	92,22	53,72
26/10/2015	10:50:43	58,98	63,84	88,73	53,24
26/10/2015	10:50:44	53,01	58,84	77,92	51,91
26/10/2015	10:50:45	56,06	58,83	79,38	51,02
26/10/2015	10:50:46	52,96	57,13	77,19	49,86
26/10/2015	10:50:47	57,09	59,45	77,65	54,18
26/10/2015	10:50:48	53,52	55,41	81,18	52,27
26/10/2015	10:50:49	52,48	54,09	81,55	50,36
26/10/2015	10:50:50	51,49	52,9	81,22	50,41
26/10/2015	10:50:51	53,12	56,54	79,38	50,75
26/10/2015	10:50:52	56,68	60,39	79,6	50,49
26/10/2015	10:50:53	58,21	60,93	82,09	51,88
26/10/2015	10:50:54	62,75	65,4	83,42	58,68

*Relazione tecnica impatto acustico previsionale
 Piano Particolareggiato di iniziativa privata - Via del Cassano a Napoli
 ALLEGATO n. 4*

26/10/2015	10:50:55	55,46	58,67	80,25	51,54
26/10/2015	10:50:56	55,98	58,78	79,15	54,28
26/10/2015	10:50:57	55,11	59,01	77,51	52,09
26/10/2015	10:50:58	59,18	62,12	79,99	55,81
26/10/2015	10:50:59	59,34	61,3	78,03	56,84
26/10/2015	10:51:00	57,92	60,63	78,24	55,36
26/10/2015	10:51:01	55,07	56,95	77,3	52,99
26/10/2015	10:51:02	55,38	59,15	77,87	50,96
26/10/2015	10:51:03	52,91	54,59	76,12	50,04
26/10/2015	10:51:04	57,92	61,05	78,32	52,8
26/10/2015	10:51:05	59,69	64	79,3	54,74
26/10/2015	10:51:06	54,02	55,66	76,14	51,56
26/10/2015	10:51:07	55,43	58,82	76,02	52,56
26/10/2015	10:51:08	50,62	54,26	76,77	48,3
26/10/2015	10:51:09	50,08	51,86	75,37	48,18
26/10/2015	10:51:10	65,3	70,14	88,11	51,87
26/10/2015	10:51:11	57,58	68,08	80,1	54,12
26/10/2015	10:51:12	56,77	59,05	80,04	52,26
26/10/2015	10:51:13	56,33	59,73	91,74	52,12
26/10/2015	10:51:14	56,99	59,62	87,85	53,07
26/10/2015	10:51:15	47,22	53,06	76,46	46,29
26/10/2015	10:51:16	54,62	58,77	78,17	46,63
26/10/2015	10:51:17	52,87	54,8	82,09	47,88
26/10/2015	10:51:18	55,17	57,49	84,52	53,58
26/10/2015	10:51:19	54,05	56,53	84,93	51
26/10/2015	10:51:20	50,92	53,04	83,42	48,09
26/10/2015	10:51:21	51,67	54,6	80,5	48,02
26/10/2015	10:51:22	51,9	53,84	81,74	49,4
26/10/2015	10:51:23	53,12	57,9	81,43	46,94
26/10/2015	10:51:24	55,19	58,27	84,59	53,02
26/10/2015	10:51:25	53,26	56,02	85,74	50,42
26/10/2015	10:51:26	58,39	61,65	80,26	52,8
26/10/2015	10:51:27	52,5	53,95	80,88	50,97
26/10/2015	10:51:28	54,64	58,96	85,07	51,27
26/10/2015	10:51:29	63,84	66,39	88,67	59,12
26/10/2015	10:51:30	59,44	63,15	84,44	51,59
26/10/2015	10:51:31	61,32	63,58	81,36	57,97
26/10/2015	10:51:32	58,12	60,34	78,17	55,47
26/10/2015	10:51:33	58,85	60,87	85,38	56,66
26/10/2015	10:51:34	58,21	60,87	84,62	55,33
26/10/2015	10:51:35	56,61	58,92	84,24	50,53
26/10/2015	10:51:36	57,24	59,16	84,79	54,97
26/10/2015	10:51:37	61,24	63,39	87,4	54,41
26/10/2015	10:51:38	59,67	64,39	84,75	55,82
26/10/2015	10:51:39	51,5	57,67	84,41	50,01
26/10/2015	10:51:40	55,92	58,43	83,45	49,7
26/10/2015	10:51:41	56,04	59,67	83,97	51,64
26/10/2015	10:51:42	49,01	53,49	81,35	45,85
26/10/2015	10:51:43	50,5	53	80,46	45,74
26/10/2015	10:51:44	57,75	63,46	84,34	47,37
26/10/2015	10:51:45	51,55	55,12	84,97	49,56
26/10/2015	10:51:46	53,96	58,85	84,91	49,43
26/10/2015	10:51:47	53,56	55,73	82,15	49,31
26/10/2015	10:51:48	52,45	55,21	79,11	49,04
26/10/2015	10:51:49	48,72	50,5	77,37	47,05
26/10/2015	10:51:50	49,86	52,23	76,28	47,71

*Relazione tecnica impatto acustico previsionale
 Piano Particolareggiato di iniziativa privata - Via del Cassano a Napoli
 ALLEGATO n. 4*

26/10/2015	10:51:51	54,53	56,8	76,72	51,63
26/10/2015	10:51:52	54,47	56,75	77,61	50,2
26/10/2015	10:51:53	54,37	61,1	76,28	46,24
26/10/2015	10:51:54	56,06	62,54	76,45	47,46
26/10/2015	10:51:55	54,29	57,85	77,84	48,21
26/10/2015	10:51:56	48,82	50,52	77,94	47,16
26/10/2015	10:51:57	47,89	50,53	77,15	46,23
26/10/2015	10:51:58	48,43	51,53	75,73	46,54
26/10/2015	10:51:59	55,19	58,28	93,95	46,82
26/10/2015	10:52:00	52,39	56,17	79,81	47,59
26/10/2015	10:52:01	52,32	54,81	81,97	50,73
26/10/2015	10:52:02	51,46	55,09	76,71	48,06
26/10/2015	10:52:03	48,98	51,44	77,75	46,15
26/10/2015	10:52:04	48,48	51,72	79,33	46,93
26/10/2015	10:52:05	50,58	52,58	76,91	46,04
26/10/2015	10:52:06	57,78	59,6	78,05	52,58
26/10/2015	10:52:07	56,33	59,47	92,36	53,84
26/10/2015	10:52:08	53,27	56,97	89,07	50,13
26/10/2015	10:52:09	49,64	51,87	77,69	46,24
26/10/2015	10:52:10	50,76	53,76	79,87	47,62
26/10/2015	10:52:11	49,56	51,23	77,33	46,32
26/10/2015	10:52:12	50,81	52,53	75,56	48,96
26/10/2015	10:52:13	48,95	50,87	75,5	46,02
26/10/2015	10:52:14	48,86	50,56	75,55	47,16
26/10/2015	10:52:15	56,9	59,78	77,93	50,17
26/10/2015	10:52:16	54,15	56,63	78,58	51,07
26/10/2015	10:52:17	54,53	56,66	77,12	51,72
26/10/2015	10:52:18	57,36	58,72	78,24	55,24
26/10/2015	10:52:19	56,66	58,47	76,94	53,58
26/10/2015	10:52:20	54,55	56,35	78,29	52,41
26/10/2015	10:52:21	54,77	57,98	77,18	52,3
26/10/2015	10:52:22	55,1	57,84	81,27	51,8
26/10/2015	10:52:23	55,57	58,22	91,9	52,53
26/10/2015	10:52:24	55,06	57,54	90,41	53,07
26/10/2015	10:52:25	53,57	58,27	78,95	48,24
26/10/2015	10:52:26	53,5	56,28	78,89	48,13
26/10/2015	10:52:27	59,14	62,93	93,63	53,79
26/10/2015	10:52:28	55,38	56,54	82,86	54,15
26/10/2015	10:52:29	54,42	56,3	78,13	50,61
26/10/2015	10:52:30	49,89	52,65	80,64	48,08
26/10/2015	10:52:31	49,67	51,44	81,94	47,12
26/10/2015	10:52:32	52,46	54,39	82,64	51,38
26/10/2015	10:52:33	60,15	63,88	81,53	51,88
26/10/2015	10:52:34	56,21	59,55	77,82	52,86
26/10/2015	10:52:35	58,15	60,26	79,8	56,06
26/10/2015	10:52:36	56,03	57,51	80,9	54,84
26/10/2015	10:52:37	52,01	55,64	82,17	50,98
26/10/2015	10:52:38	49,89	52,21	84,98	48,39
26/10/2015	10:52:39	47,31	49,05	83,49	46,82
26/10/2015	10:52:40	48,29	49,88	81,7	46,61
26/10/2015	10:52:41	49,66	50,56	79,25	48,03
26/10/2015	10:52:42	48,61	49,26	77,7	48,09
26/10/2015	10:52:43	48,93	50,65	78,35	47,52
26/10/2015	10:52:44	49,88	50,45	78,53	48,95
26/10/2015	10:52:45	48,44	50,19	77,19	47,25
26/10/2015	10:52:46	48,03	49,5	78,45	46,57

Relazione tecnica impatto acustico previsionale
Plano Particolareggiato di iniziativa privata - Via del Cassano a Napoli
ALLEGATO n. 4

26/10/2015	10:52:47	47,73	49,28	78,23	46,11
26/10/2015	10:52:48	50,44	54,11	76,28	44,89
26/10/2015	10:52:49	53,9	57,65	78,88	49,4
26/10/2015	10:52:50	50,94	53,8	77,74	48,35
26/10/2015	10:52:51	48,54	51,04	77,34	45,57
26/10/2015	10:52:52	51,74	55,75	79,05	47,77
26/10/2015	10:52:53	55,8	57,12	81,25	53,16
26/10/2015	10:52:54	54,34	58,45	80,94	50,36
26/10/2015	10:52:55	55,01	58,47	78,83	51,72
26/10/2015	10:52:56	52,71	55,98	77,01	49,81
26/10/2015	10:52:57	49,34	52,06	78,15	45,65
26/10/2015	10:52:58	50,41	53,23	78,98	47,35
26/10/2015	10:52:59	52,28	54,26	78,13	46,38
26/10/2015	10:53:00	51,56	53,77	75,98	49,4
26/10/2015	10:53:01	50,65	52,84	76,79	47,44
26/10/2015	10:53:02	54,45	56,75	77,19	46,01
26/10/2015	10:53:03	51,98	56,17	77,63	47,63
26/10/2015	10:53:04	51,61	54,61	76,13	47,27
26/10/2015	10:53:05	58,85	63,18	79,84	46,1
26/10/2015	10:53:06	59,02	62,46	79	57,34
26/10/2015	10:53:07	59,51	62,97	79,7	55,1
26/10/2015	10:53:08	52,69	55,39	77,66	50,86
26/10/2015	10:53:09	57,88	59,71	79,75	50,58
26/10/2015	10:53:10	57,58	59,74	80,73	56,03
26/10/2015	10:53:11	58,44	61,31	93,66	54,73
26/10/2015	10:53:12	56,64	61,28	89,57	51,14
26/10/2015	10:53:13	52,28	57,18	77,84	49,85
26/10/2015	10:53:14	52,53	53,91	76,66	51,37
26/10/2015	10:53:15	52,57	53,64	76,33	50,57
26/10/2015	10:53:16	49,96	53,31	77,14	48,26
26/10/2015	10:53:17	60,98	63,09	78,43	49,32
26/10/2015	10:53:18	61,52	64,17	80,07	58,98
26/10/2015	10:53:19	58,06	60,01	78,74	55,45
26/10/2015	10:53:20	57,21	59,75	78,28	54,66
26/10/2015	10:53:21	53,63	55,93	77,46	50,88
26/10/2015	10:53:22	50,63	53,46	78,99	49,46
26/10/2015	10:53:23	50,3	53,54	77,27	47,44
26/10/2015	10:53:24	54,22	57,25	78,7	48,06
26/10/2015	10:53:25	54,15	56,96	77,98	51,49
26/10/2015	10:53:26	53,06	54,75	75,78	51,19
26/10/2015	10:53:27	49,24	52,22	75,89	47,95
26/10/2015	10:53:28	50,02	51,37	76,52	48,93
26/10/2015	10:53:29	48,2	50,46	74,32	46,74
26/10/2015	10:53:30	49,21	49,97	76,97	46,88
26/10/2015	10:53:31	48,06	49,12	75,37	47
26/10/2015	10:53:32	48,06	49,9	77,23	46,77
26/10/2015	10:53:33	48,01	50,4	76,22	45,71
26/10/2015	10:53:34	53,24	55,07	77,73	49,06
26/10/2015	10:53:35	51,93	53,34	78,85	50,22
26/10/2015	10:53:36	51,94	53,78	79,75	50,39
26/10/2015	10:53:37	51,56	52,55	78,81	50,04
26/10/2015	10:53:38	53,44	54,74	77,3	50,85
26/10/2015	10:53:39	56,84	61,05	81,01	52,19
26/10/2015	10:53:40	59,84	61,74	82,25	57,08
26/10/2015	10:53:41	55,1	58,82	81,99	51,29
26/10/2015	10:53:42	54,87	57,56	80,14	51,03

*Relazione tecnica impatto acustico previsionale
 Piano Particolareggiato di iniziativa privata - Via del Cassano a Napoli
 ALLEGATO n. 4*

26/10/2015	10:53:43	51,04	54,3	78,4	45,89
26/10/2015	10:53:44	51,84	53,64	76,5	45,88
26/10/2015	10:53:45	53,28	56,33	76,52	47,35
26/10/2015	10:53:46	55,13	57,87	76,94	52,55
26/10/2015	10:53:47	51,27	55,11	76,19	47,94
26/10/2015	10:53:48	49,14	51,31	78,08	46,09
26/10/2015	10:53:49	49,83	53	75,7	46,51
26/10/2015	10:53:50	52,82	54,86	79,14	50,16
26/10/2015	10:53:51	52,66	54,58	76,92	49,23
26/10/2015	10:53:52	51,58	52,65	76,62	50,59
26/10/2015	10:53:53	53,89	56,91	91,82	50,02
26/10/2015	10:53:54	49,74	51,77	77,68	47,79
26/10/2015	10:53:55	48,75	49,75	77,48	47,54
26/10/2015	10:53:56	47,15	47,84	75,17	46,53
26/10/2015	10:53:57	49,4	51,25	76,4	46,93
26/10/2015	10:53:58	48,96	50,41	76,93	46,67
26/10/2015	10:53:59	55,52	58,47	79,32	49,32
26/10/2015	10:54:00	50,37	56,16	76,13	48,15
26/10/2015	10:54:01	51,6	52,29	75,52	48,66
26/10/2015	10:54:02	55,96	57,85	93,9	51,01
26/10/2015	10:54:03	56,42	58,32	79,49	54,63
26/10/2015	10:54:04	53,88	55,99	77,5	51,12
26/10/2015	10:54:05	55,49	56,54	76,92	54,15
26/10/2015	10:54:06	52,68	55,38	76,47	51,52
26/10/2015	10:54:07	51,02	51,83	75,18	50,1
26/10/2015	10:54:08	54,75	55,9	77,17	49,86
26/10/2015	10:54:09	51,26	55,53	77,41	48,93
26/10/2015	10:54:10	49,37	50,45	77,1	48,33
26/10/2015	10:54:11	49,17	51,34	76,66	48,11
26/10/2015	10:54:12	51,65	53,84	76,79	48,44
26/10/2015	10:54:13	51,48	53,49	76,22	49,2
26/10/2015	10:54:14	49,68	51,99	75,96	47,71
26/10/2015	10:54:15	49,57	51,84	76,52	48,21
26/10/2015	10:54:16	50,89	52,5	75,17	48,62
26/10/2015	10:54:17	50,26	51,8	77,09	48,19
26/10/2015	10:54:18	50,16	52,18	78,97	47,95
26/10/2015	10:54:19	51,93	53,69	75,38	48,76
26/10/2015	10:54:20	47,98	49,41	72,95	46,69
26/10/2015	10:54:21	48,96	53,96	75,54	45,98
26/10/2015	10:54:22	56,94	57,61	77,65	53,99
26/10/2015	10:54:23	56,89	58,15	75,89	55,52
26/10/2015	10:54:24	51,39	56,43	75,74	49,86
26/10/2015	10:54:25	50,88	53,12	76,77	48,38
26/10/2015	10:54:26	53,25	55,79	75,9	49,92
26/10/2015	10:54:27	52,81	56,3	77,89	47,69
26/10/2015	10:54:28	54,2	57,94	82,27	50,01
26/10/2015	10:54:29	49,26	50,53	78,52	47,8
26/10/2015	10:54:30	53,13	54,49	79,05	49,81
26/10/2015	10:54:31	54,91	57,01	77,71	51,71
26/10/2015	10:54:32	51,03	52,24	77,02	49,85
26/10/2015	10:54:33	50,41	51,36	77,54	48,04
26/10/2015	10:54:34	51,92	54,29	75,83	49,1
26/10/2015	10:54:35	51,08	52,78	77,49	48,34
26/10/2015	10:54:36	49,5	52,13	75,29	48,39
26/10/2015	10:54:37	51,11	52,51	75,59	49,22
26/10/2015	10:54:38	52,14	53,69	79,04	50,82

*Relazione tecnica impatto acustico previsionale
 Piano Particolareggiato di iniziativa privata - Via del Cassano a Napoli
 ALLEGATO n. 4*

26/10/2015	10:54:39	56,66	58,46	79,73	50,25
26/10/2015	10:54:40	51,5	54,5	76,51	49,47
26/10/2015	10:54:41	53,55	55,1	77,8	51,89
26/10/2015	10:54:42	55,28	56,86	77,78	53,17
26/10/2015	10:54:43	49,63	54,44	76,65	48,11
26/10/2015	10:54:44	49,33	53,38	77,58	47,33
26/10/2015	10:54:45	47,93	49,1	75,05	47,23
26/10/2015	10:54:46	51,56	53,49	74,68	47,3
26/10/2015	10:54:47	53,3	55,47	76,02	51,06
26/10/2015	10:54:48	51,26	52,32	76,49	50,35
26/10/2015	10:54:49	47,26	51,76	74,49	45,53
26/10/2015	10:54:50	48,72	50,59	75,84	45,95
26/10/2015	10:54:51	54,29	56,56	75,94	50,53
26/10/2015	10:54:52	56,95	58,39	76,94	54,01
26/10/2015	10:54:53	54,78	56,96	76,63	51,64
26/10/2015	10:54:54	56,28	58,49	78,16	53,52
26/10/2015	10:54:55	52,87	56,35	77,09	51,28
26/10/2015	10:54:56	54,36	57,03	76,86	51,42
26/10/2015	10:54:57	54,49	57,19	76,42	50,77
26/10/2015	10:54:58	54,31	56,71	78,31	52,07
26/10/2015	10:54:59	53,91	57,12	77,36	50,77
26/10/2015	10:55:00	52,32	54,04	76,85	49,14
26/10/2015	10:55:01	50,35	52,2	74,73	49,67
26/10/2015	10:55:02	52,65	55,52	79,99	47,99
26/10/2015	10:55:03	55,14	59,2	78,72	47,84
26/10/2015	10:55:04	52,74	58,59	78,18	50,21
26/10/2015	10:55:05	49,78	51,2	76,71	48,8
26/10/2015	10:55:06	51,09	53,23	76,6	47,42
26/10/2015	10:55:07	50,42	52,79	77,61	48,74
26/10/2015	10:55:08	47,92	49,57	76,06	46,19
26/10/2015	10:55:09	48,57	51,61	76,91	46,57
26/10/2015	10:55:10	47,41	52,17	75,58	44,95
26/10/2015	10:55:11	46,21	47,44	75,72	45,1
26/10/2015	10:55:12	49,13	50,1	76,4	47,41
26/10/2015	10:55:13	48,2	49,08	76,4	47,28
26/10/2015	10:55:14	52,37	53,86	76,34	47,33
26/10/2015	10:55:15	48,52	51,78	76,54	46,49
26/10/2015	10:55:16	52,13	54,09	75,31	49,68
26/10/2015	10:55:17	56,89	58,64	80,95	52,51
26/10/2015	10:55:18	56,22	59,89	78,26	49,56
26/10/2015	10:55:19	57,32	59,73	77,32	54,07
26/10/2015	10:55:20	52,81	55,88	76,5	50,58
26/10/2015	10:55:21	54,62	57,74	76,7	50,53
26/10/2015	10:55:22	51,79	54,19	75,32	49,22
26/10/2015	10:55:23	50,29	53,1	76,58	47,61
26/10/2015	10:55:24	50,39	52,23	78,23	47,57
26/10/2015	10:55:25	55,69	60,67	82,62	48,9
26/10/2015	10:55:26	60,45	64,34	79,98	53,99
26/10/2015	10:55:27	58,81	61,68	92,28	53,33
26/10/2015	10:55:28	58,81	60,07	87,45	56,22
26/10/2015	10:55:29	56,23	58,37	77,48	52,43
26/10/2015	10:55:30	53,85	56,46	80,91	52,56
26/10/2015	10:55:31	53,34	56,13	79,5	50,05
26/10/2015	10:55:32	52,88	55,11	77,67	50,24
26/10/2015	10:55:33	50,77	53,98	75,46	48,9
26/10/2015	10:55:34	47,79	49,1	74,75	45,96

*Relazione tecnica impatto acustico previsionale
 Piano Particolareggiato di iniziativa privata - Via del Cassano a Napoli
 ALLEGATO n. 4*

26/10/2015	10:55:35	52,84	55,13	76,52	46,73
26/10/2015	10:55:36	50,6	54,69	75,76	48,02
26/10/2015	10:55:37	48,19	49,74	76,16	46,2
26/10/2015	10:55:38	51,37	54,91	76,29	46,23
26/10/2015	10:55:39	54,2	57,94	77,59	49,97
26/10/2015	10:55:40	49,3	52,41	77,11	47,57
26/10/2015	10:55:41	49,71	52,33	76,93	46,71
26/10/2015	10:55:42	48,68	51,38	80,1	45,53
26/10/2015	10:55:43	50,85	52,2	76,74	48,5
26/10/2015	10:55:44	51,45	54,65	75,75	48,82
26/10/2015	10:55:45	49,23	50,63	75,46	47,79
26/10/2015	10:55:46	49,08	49,88	76,07	48,3
26/10/2015	10:55:47	49,33	52,17	75,12	47,72
26/10/2015	10:55:48	49,46	51,45	75,22	47,4
26/10/2015	10:55:49	51,75	54,03	77,26	46,61
26/10/2015	10:55:50	50,03	55,31	75,91	46,74
26/10/2015	10:55:51	51,49	55,5	77	45,92
26/10/2015	10:55:52	50,62	53,41	76,74	48,81
26/10/2015	10:55:53	48,74	50,12	78,53	47,39
26/10/2015	10:55:54	48,84	49,91	75,43	47,6
26/10/2015	10:55:55	49,95	52,81	76,32	47,24
26/10/2015	10:55:56	46,21	48,12	75,51	45,94
26/10/2015	10:55:57	45,85	46,85	75,6	45,11
26/10/2015	10:55:58	46,95	48,87	75,5	45,5
26/10/2015	10:55:59	48,61	51,43	78,86	45,19
26/10/2015	10:56:00	48,59	51,26	77,72	45,8
26/10/2015	10:56:01	49,73	51,78	76,71	47,66
26/10/2015	10:56:02	48,15	48,89	77,12	47,08
26/10/2015	10:56:03	48,74	49,47	76,64	47,92
26/10/2015	10:56:04	48,3	49,96	76,32	47,19
26/10/2015	10:56:05	48,39	48,91	75,38	47,13
26/10/2015	10:56:06	47,16	48,44	75,79	45,78
26/10/2015	10:56:07	48,81	50,3	76,27	46,99
26/10/2015	10:56:08	51,45	53,97	81,46	47,14
26/10/2015	10:56:09	48,92	54,89	76,14	45,62
26/10/2015	10:56:10	48,34	51,3	78,12	45,57
26/10/2015	10:56:11	54,23	56,97	76,2	50,98
26/10/2015	10:56:12	51,16	53,32	78,39	49,36
26/10/2015	10:56:13	51,61	56,99	75,63	45,32
26/10/2015	10:56:14	57,32	59,17	77,36	51,54
26/10/2015	10:56:15	56,52	59,93	77,18	52,46
26/10/2015	10:56:16	52,36	54,71	75,66	51,11
26/10/2015	10:56:17	49,65	51,45	75,73	47,46
26/10/2015	10:56:18	52,12	53,79	76,62	47,36
26/10/2015	10:56:19	50,12	53,81	77,17	48,21
26/10/2015	10:56:20	49,92	52,08	78,03	48,28
26/10/2015	10:56:21	54,89	57,72	77	49,95
26/10/2015	10:56:22	49,83	52,27	77,33	47,9
26/10/2015	10:56:23	48,01	48,81	76,38	46,78
26/10/2015	10:56:24	48,41	50,45	76,14	46,65
26/10/2015	10:56:25	50,48	52,96	77,98	46,83
26/10/2015	10:56:26	47,09	48,12	78,64	46,29
26/10/2015	10:56:27	47,44	48,55	76,79	46,3
26/10/2015	10:56:28	48,9	50,69	80,15	46,65
26/10/2015	10:56:29	51,33	53,04	78,51	49,76
26/10/2015	10:56:30	47,68	50,72	78,06	46,34

Relazione tecnica impatto acustico previsionale
Plano Particolareggiato di iniziativa privata - Via del Cassano a Napoli
ALLEGATO n. 4

26/10/2015	10:56:31	47,47	49,04	75,95	46,04
26/10/2015	10:56:32	48,41	52,94	76,49	45,71
26/10/2015	10:56:33	51,13	53,98	80,42	47,63
26/10/2015	10:56:34	53,65	56,51	80,31	48,49
26/10/2015	10:56:35	48,8	56,26	78,58	46,54
26/10/2015	10:56:36	49,97	50,96	78,53	47,57
26/10/2015	10:56:37	48,61	50,63	77,39	47,55
26/10/2015	10:56:38	51,22	53,55	77,04	47,76
26/10/2015	10:56:39	48,59	50,76	77,93	47,16
26/10/2015	10:56:40	47,81	49,35	77,16	46,82
26/10/2015	10:56:41	46,77	47,64	78,7	45,9
26/10/2015	10:56:42	47,39	47,93	78,18	46,32
26/10/2015	10:56:43	48,75	50,43	78,97	46,53
26/10/2015	10:56:44	48,51	49,75	79,85	46,95
26/10/2015	10:56:45	46,79	48,3	78,33	45,96
26/10/2015	10:56:46	49,76	53,41	78,41	46,65
26/10/2015	10:56:47	50,37	54,22	81,52	48,98
26/10/2015	10:56:48	49,49	50,77	78,68	48,68
26/10/2015	10:56:49	49,62	51,37	78,8	47,49
26/10/2015	10:56:50	49,98	52,16	76,16	48,1
26/10/2015	10:56:51	48,75	50,34	76,23	47,02
26/10/2015	10:56:52	52,49	55,55	91,18	48,53
26/10/2015	10:56:53	47,77	50,94	79,89	45,28
26/10/2015	10:56:54	48,64	50,11	77,85	45,71
26/10/2015	10:56:55	51,24	53,22	78,11	48,36
26/10/2015	10:56:56	47,25	50,78	78,12	45,97
26/10/2015	10:56:57	47,22	48,3	75,16	46
26/10/2015	10:56:58	50,74	55,76	76,25	46,36
26/10/2015	10:56:59	53,63	57,06	75,73	48,77
26/10/2015	10:57:00	56,02	60,06	78,51	46,94
26/10/2015	10:57:01	59,79	61,19	78,61	57,66
26/10/2015	10:57:02	56,82	59,82	79,25	52,52
26/10/2015	10:57:03	53,06	56,39	81,32	45,88
26/10/2015	10:57:04	55,98	57,84	77,84	54,79
26/10/2015	10:57:05	54,23	57,03	78,1	51,62
26/10/2015	10:57:06	52,82	57,71	78,01	48,27
26/10/2015	10:57:07	52,01	56,98	76,7	47,13
26/10/2015	10:57:08	51,4	57,04	76,25	47,69
26/10/2015	10:57:09	55,77	59,34	77,61	47,56
26/10/2015	10:57:10	52,16	54,77	76,56	49,71
26/10/2015	10:57:11	52,46	55,68	77,11	46,68
26/10/2015	10:57:12	48,06	49,3	76,43	46,09
26/10/2015	10:57:13	58,36	61,59	79,11	46,63
26/10/2015	10:57:14	49,49	56,27	75,19	46,44
26/10/2015	10:57:15	47,34	48,66	76,01	45,73
26/10/2015	10:57:16	50,72	53,08	75,35	45,86
26/10/2015	10:57:17	55,03	57,25	77,47	50,04
26/10/2015	10:57:18	50,73	52,71	76,51	49,71
26/10/2015	10:57:19	49,16	50,56	75,2	47,69
26/10/2015	10:57:20	50,38	51,06	76,18	48,8
26/10/2015	10:57:21	50,42	51,78	76,75	49,42
26/10/2015	10:57:22	48,58	51,43	76,41	47,02
26/10/2015	10:57:23	53,22	55,65	78,13	46,89
26/10/2015	10:57:24	51,27	53,39	76,55	48,07
26/10/2015	10:57:25	54,14	56,21	76,98	51,74
26/10/2015	10:57:26	51,14	53,55	78,75	47,72

*Relazione tecnica impatto acustico previsionale
 Piano Particolareggiato di iniziativa privata - Via del Cassano a Napoli
 ALLEGATO n. 4*

26/10/2015	10:57:27	54,23	55,2	78,59	53,05
26/10/2015	10:57:28	48,97	53,8	79,39	47,05
26/10/2015	10:57:29	58,5	60,45	84,45	48,44
26/10/2015	10:57:30	58,12	61,99	84,37	51,2
26/10/2015	10:57:31	52,81	54,56	78,19	51,1
26/10/2015	10:57:32	50,26	51,63	75,23	48,42
26/10/2015	10:57:33	54,53	56	78,29	50,7
26/10/2015	10:57:34	54,19	57,03	77,36	50
26/10/2015	10:57:35	54,93	58,4	84,73	47,6
26/10/2015	10:57:36	49,19	56,1	82,48	47,66
26/10/2015	10:57:37	49,51	51,63	81,48	46,61
26/10/2015	10:57:38	52,1	54,62	80,48	48,61
26/10/2015	10:57:39	48,53	52,1	76,59	45,75
26/10/2015	10:57:40	48,77	50,97	78,22	47,24
26/10/2015	10:57:41	53,39	57,37	78,19	47,29
26/10/2015	10:57:42	54,18	57,29	77,88	48,45
26/10/2015	10:57:43	55,86	57,38	91,67	54,35
26/10/2015	10:57:44	54,22	57,4	85,66	51,08
26/10/2015	10:57:45	55,92	58,66	79,31	51,48
26/10/2015	10:57:46	57,96	60,6	79,99	52,12
26/10/2015	10:57:47	64,34	69,04	84,44	51,42
26/10/2015	10:57:48	52,95	54,16	79,85	51,04
26/10/2015	10:57:49	53,73	55,65	77,68	50,53
26/10/2015	10:57:50	53,16	54,78	78,87	50,41
26/10/2015	10:57:51	57,04	60,01	79,88	51,18
26/10/2015	10:57:52	54,6	57,68	77,66	53,27
26/10/2015	10:57:53	52,42	55,83	78,04	49,98
26/10/2015	10:57:54	51,89	54,25	76,91	49,29
26/10/2015	10:57:55	58,29	61,25	79,95	49,23
26/10/2015	10:57:56	54,65	56,96	83,37	52,16
26/10/2015	10:57:57	56,84	59,56	79,64	52,34
26/10/2015	10:57:58	58,05	60,37	79,95	52,53
26/10/2015	10:57:59	58,63	61,04	78,4	54,48
26/10/2015	10:58:00	56,84	60,04	78,86	51,67
26/10/2015	10:58:01	50,91	52,69	76,02	49,1
26/10/2015	10:58:02	53,65	56,29	77,42	49,58
26/10/2015	10:58:03	50,68	55,77	75,76	47,8
26/10/2015	10:58:04	48,81	49,45	75,25	47,41
26/10/2015	10:58:05	48,67	49,48	75,47	47,82
26/10/2015	10:58:06	49,67	51,7	77,18	47,98
26/10/2015	10:58:07	54,22	56,17	79,98	47,8
26/10/2015	10:58:08	56,85	58,49	79,68	52,09
26/10/2015	10:58:09	54,06	58,66	76,63	51,9
26/10/2015	10:58:10	56,96	58,31	79,16	53,17
26/10/2015	10:58:11	54,78	58,07	80,77	51,31
26/10/2015	10:58:12	52,36	54,58	79,29	49,42
26/10/2015	10:58:13	54,85	57,36	80,4	51,47
26/10/2015	10:58:14	51,97	55,97	79,52	49,73
26/10/2015	10:58:15	52,23	54,75	76,35	48,68
26/10/2015	10:58:16	54,28	57,41	77,06	51,32
26/10/2015	10:58:17	54,96	55,95	77,85	51,53
26/10/2015	10:58:18	51,95	55,47	75,27	50,41
26/10/2015	10:58:19	50,74	54	75,86	46,78
26/10/2015	10:58:20	54,33	57,63	78,65	51,97
26/10/2015	10:58:21	57,51	60,02	81,34	51,63
26/10/2015	10:58:22	55,14	57,76	80,93	52,74

*Relazione tecnica impatto acustico previsionale
 Piano Particolareggiato di iniziativa privata - Via del Cassano a Napoli
 ALLEGATO n. 4*

26/10/2015	10:58:23	48,93	52,97	76,26	46,5
26/10/2015	10:58:24	54,05	55,57	78,94	48,24
26/10/2015	10:58:25	57,62	59,79	79,43	54,4
26/10/2015	10:58:26	57,57	60,5	79,47	53,07
26/10/2015	10:58:27	56,59	59,18	79,02	54,98
26/10/2015	10:58:28	52,28	56,2	79,61	51,38
26/10/2015	10:58:29	52,85	54,63	78,87	51,07
26/10/2015	10:58:30	53,82	56,15	77,58	51,99
26/10/2015	10:58:31	55,56	59,63	78,72	47,93
26/10/2015	10:58:32	52,35	54,14	78,96	47,37
26/10/2015	10:58:33	53,67	56,38	79,04	50,29
26/10/2015	10:58:34	57,22	61,07	78,6	48,93
26/10/2015	10:58:35	49,82	58,22	76,32	48,64
26/10/2015	10:58:36	50,21	51,55	77,39	48
26/10/2015	10:58:37	56,67	59,8	78,25	48,41
26/10/2015	10:58:38	53,08	59,38	76,44	48,68
26/10/2015	10:58:39	50,13	52,35	82,39	48,36
26/10/2015	10:58:40	55,91	58,23	78,6	50,25
26/10/2015	10:58:41	56,17	58,3	77,64	54,54
26/10/2015	10:58:42	56,63	59,59	78,08	53,54
26/10/2015	10:58:43	57,63	59,94	80,52	54,43
26/10/2015	10:58:44	53,36	55,5	78,24	49,14
26/10/2015	10:58:45	55,4	59,46	78,96	48,79
26/10/2015	10:58:46	58,89	60,12	80,42	57,16
26/10/2015	10:58:47	58,74	61,29	81,32	56,7
26/10/2015	10:58:48	56,6	58,82	79,37	55,31
26/10/2015	10:58:49	58,54	60,48	79,49	55,38
26/10/2015	10:58:50	57,84	60,82	78,11	53,02
26/10/2015	10:58:51	59,32	60,42	77,89	56,83
26/10/2015	10:58:52	59,78	62,68	78,72	56,36
26/10/2015	10:58:53	52,82	56,51	75,56	51,2
26/10/2015	10:58:54	54,52	58,45	76,66	49,47
26/10/2015	10:58:55	55,91	59,07	75,94	52,92
26/10/2015	10:58:56	50,06	52,92	76,67	48,75
26/10/2015	10:58:57	54,86	56,33	77,87	50,6
26/10/2015	10:58:58	56,67	58,69	82,94	53,79
26/10/2015	10:58:59	57,44	59,77	81,89	55,69
26/10/2015	10:59:00	52,11	56,95	78,5	49,28
26/10/2015	10:59:01	55,11	57,7	75,47	48,25
26/10/2015	10:59:02	53,41	56,53	77,84	48,43
26/10/2015	10:59:03	53,85	56,32	77,45	49,81
26/10/2015	10:59:04	58,52	62,99	80,97	49,43
26/10/2015	10:59:05	59,48	62,07	80,53	57,54
26/10/2015	10:59:06	54,22	58,37	79,6	50,41
26/10/2015	10:59:07	48,52	51,83	78,01	47,26
26/10/2015	10:59:08	54,66	58,07	80,85	49,99
26/10/2015	10:59:09	55,2	58,06	80,02	52,51
26/10/2015	10:59:10	53,21	55,68	77,69	50,15
26/10/2015	10:59:11	49,25	53,09	76,5	47,59
26/10/2015	10:59:12	50,6	52,09	76,03	47,56
26/10/2015	10:59:13	49,6	52,27	75,13	47,96
26/10/2015	10:59:14	53,39	56,52	76,36	49,74
26/10/2015	10:59:15	49,72	51,03	75,24	48,17
26/10/2015	10:59:16	49,59	51,7	78,73	48,14
26/10/2015	10:59:17	47,59	50,33	76,94	45,69
26/10/2015	10:59:18	54,63	56,86	79,16	46,51

*Relazione tecnica impatto acustico previsionale
 Piano Particolareggiato di iniziativa privata - Via del Cassano a Napoli
 ALLEGATO n. 4*

26/10/2015	10:59:19	56,6	59,22	79,43	53,24
26/10/2015	10:59:20	50,12	53,22	77,29	49,48
26/10/2015	10:59:21	53,64	55,84	78,81	49,72
26/10/2015	10:59:22	50,33	51,07	80,83	49,48
26/10/2015	10:59:23	54,28	57,41	79,09	49,47
26/10/2015	10:59:24	52,99	57,72	79,77	49,69
26/10/2015	10:59:25	52,54	54,39	77,59	50,67
26/10/2015	10:59:26	49,88	51,57	75,84	47,65
26/10/2015	10:59:27	52,99	55,22	75,27	50,01
26/10/2015	10:59:28	52,71	54,17	77,98	51,27
26/10/2015	10:59:29	54,39	56,33	76,9	51,97
26/10/2015	10:59:30	52,93	54,55	76,99	50,71
26/10/2015	10:59:31	56,8	60,28	78,05	53,22
26/10/2015	10:59:32	55,11	60,23	78,59	52,22
26/10/2015	10:59:33	55,25	58,4	77,14	50,47
26/10/2015	10:59:34	53,11	57,62	78,18	50,59
26/10/2015	10:59:35	50,74	53,63	76,3	47,5
26/10/2015	10:59:36	51,26	52,64	75,83	49,6
26/10/2015	10:59:37	51,42	53,74	76,11	48,38
26/10/2015	10:59:38	56,36	58,22	77,19	52,15
26/10/2015	10:59:39	54,77	56,57	77,22	53,82
26/10/2015	10:59:40	51,51	53,86	76,53	48,35
26/10/2015	10:59:41	51,71	52,8	77,94	50,91
26/10/2015	10:59:42	51,28	53,09	76,08	49,44
26/10/2015	10:59:43	51,17	52,2	75,96	49,67
26/10/2015	10:59:44	49,62	51,91	78,35	48,72
26/10/2015	10:59:45	49,32	50,07	77,83	48,42
26/10/2015	10:59:46	50,31	51,46	77,37	48,83
26/10/2015	10:59:47	53,02	54,7	80,04	49,43
26/10/2015	10:59:48	49,64	53,46	78,48	48,33
26/10/2015	10:59:49	50,57	52,36	77,69	49,07
26/10/2015	10:59:50	50,24	52,08	78,82	48,64
26/10/2015	10:59:51	50,08	52,29	77,44	47
26/10/2015	10:59:52	53,71	57,05	92,17	47,72
26/10/2015	10:59:53	50,1	54,29	83,82	48,33
26/10/2015	10:59:54	60,31	65,02	86,19	48,75
26/10/2015	10:59:55	55,87	57,63	78,81	54,34
26/10/2015	10:59:56	51,02	54,31	76,41	49,32
26/10/2015	10:59:57	52,01	55,05	78,57	48,25
26/10/2015	10:59:58	50,4	54,87	76,21	49,27
26/10/2015	10:59:59	51,2	53,08	76,62	49,79
26/10/2015	11:00:00	49,84	51,14	78,37	48,25
26/10/2015	11:00:01	53,05	56,54	80,22	49,91
26/10/2015	11:00:02	54,18	57,89	76,42	50,05
26/10/2015	11:00:03	51,08	54,08	75,5	49,76
26/10/2015	11:00:04	52,62	55,77	77,12	47,78
26/10/2015	11:00:05	54,27	57,54	76,52	52,11
26/10/2015	11:00:06	53,76	55,64	77,59	51,98
26/10/2015	11:00:07	53,73	56,03	78,8	51,29
26/10/2015	11:00:08	50,33	54,73	74,96	47,83
26/10/2015	11:00:09	53,48	56,39	76,5	47,73
26/10/2015	11:00:10	52,41	55,9	77,31	49,77
26/10/2015	11:00:11	56,11	60,69	78,35	49,55
26/10/2015	11:00:12	51,68	58,85	77,42	50,09
26/10/2015	11:00:13	50,43	52,47	75,42	48,51
26/10/2015	11:00:14	53,05	53,64	76,11	52,37

Relazione tecnica impatto acustico previsionale
Plano Particolareggiato di iniziativa privata - Via del Cassano a Napoli
ALLEGATO n. 4

26/10/2015	11:00:15	54,37	55,21	74,97	52,17
26/10/2015	11:00:16	50,03	55,2	76,15	48,84
26/10/2015	11:00:17	52,75	54,47	76,34	49,2
26/10/2015	11:00:18	51,1	52,17	76,81	49,13
26/10/2015	11:00:19	52,54	53,54	75,18	51,54
26/10/2015	11:00:20	51,43	53,25	75,19	50,04
26/10/2015	11:00:21	51,53	53,53	76,55	49,12
26/10/2015	11:00:22	51,79	52,83	75,68	48,36
26/10/2015	11:00:23	51,47	52,42	75,61	50,29
26/10/2015	11:00:24	47,98	51,23	75,09	46,68
26/10/2015	11:00:25	51,89	54,13	76,01	49,25
26/10/2015	11:00:26	48,39	49,9	74,77	47,49
26/10/2015	11:00:27	50,87	52,15	74,45	47,98
26/10/2015	11:00:28	52,26	53,63	75,41	50,74
26/10/2015	11:00:29	49,75	53,71	75,48	46,8
26/10/2015	11:00:30	50,3	51,66	76,59	47,52
26/10/2015	11:00:31	53,35	56,48	76,15	48,68
26/10/2015	11:00:32	49,76	51,59	80,48	48,32
26/10/2015	11:00:33	52,67	54,64	81,8	48,31
26/10/2015	11:00:34	54,05	56,39	78,18	51,27
26/10/2015	11:00:35	59,05	61,97	79,35	54,03
26/10/2015	11:00:36	55,46	60,42	76,82	52,44
26/10/2015	11:00:37	57,08	60,02	78,35	53,85
26/10/2015	11:00:38	53,91	55,45	82,41	52,76
26/10/2015	11:00:39	48,56	53,94	85,78	47,17
26/10/2015	11:00:40	54,38	56,41	85,54	48,78
26/10/2015	11:00:41	53,39	57,07	85,2	50,01
26/10/2015	11:00:42	53,11	57,13	80,44	48,25
26/10/2015	11:00:43	49,72	51,96	76,38	48,73
26/10/2015	11:00:44	53,91	56,43	80,5	49,06
26/10/2015	11:00:45	54,51	56,43	83,69	52,31
26/10/2015	11:00:46	51,9	56,05	85,8	49,75
26/10/2015	11:00:47	48,82	50,53	86,02	47,34
26/10/2015	11:00:48	51,28	53,59	84,36	48,37
26/10/2015	11:00:49	48,91	53,1	77,91	48,08
26/10/2015	11:00:50	50,35	51,24	75,87	49,42
26/10/2015	11:00:51	50,44	51,66	77,18	48,65
26/10/2015	11:00:52	49,05	50,47	75,22	48,51
26/10/2015	11:00:53	51,08	52,61	76,05	49,28
26/10/2015	11:00:54	50,44	52,53	78,49	49,22
26/10/2015	11:00:55	51,45	52,95	78,07	49,54
26/10/2015	11:00:56	53,1	54,6	76,08	51
26/10/2015	11:00:57	54,47	55,82	76,17	52,78
26/10/2015	11:00:58	52,69	56,71	79,97	49,44
26/10/2015	11:00:59	50,76	52,18	78,37	48,53
26/10/2015	11:01:00	53,8	54,89	79,4	51,21
26/10/2015	11:01:01	56,19	59,65	80,58	52,79
26/10/2015	11:01:02	54,79	56,11	79,01	51,18
26/10/2015	11:01:03	63,37	67	82,06	54,97
26/10/2015	11:01:04	62,53	66,52	82,62	53,87
26/10/2015	11:01:05	52,93	55,35	91,23	49,28
26/10/2015	11:01:06	56,13	57,66	85,78	54,04
26/10/2015	11:01:07	53,08	54,64	81,89	51,79
26/10/2015	11:01:08	51,15	52,91	81,52	50,16
26/10/2015	11:01:09	51,31	53,12	81,72	49,42
26/10/2015	11:01:10	50,57	51,29	80,99	49,83

*Relazione tecnica impatto acustico previsionale
 Piano Particolareggiato di iniziativa privata - Via del Cassano a Napoli
 ALLEGATO n. 4*

26/10/2015	11:01:11	56,03	59,18	79,05	49,72
26/10/2015	11:01:12	54,14	58,88	77,65	52,82
26/10/2015	11:01:13	54,49	57,19	81,91	50,85
26/10/2015	11:01:14	52,81	56,98	80,44	50,49
26/10/2015	11:01:15	58,64	61,5	83,04	53,28
26/10/2015	11:01:16	58,57	61,26	81,71	54,76
26/10/2015	11:01:17	53,72	55,04	77,77	52,8
26/10/2015	11:01:18	53,05	54,46	76,52	50,75
26/10/2015	11:01:19	53,67	54,79	76,1	52,14
26/10/2015	11:01:20	52,85	55,07	82,61	48,36
26/10/2015	11:01:21	52,87	55,38	79,41	46,99
26/10/2015	11:01:22	54,82	56,21	77,37	52,88
26/10/2015	11:01:23	55,99	57,79	76,52	54,54
26/10/2015	11:01:24	53,1	57,07	76,3	51,6
26/10/2015	11:01:25	51,41	53,62	77,54	49,56
26/10/2015	11:01:26	54,03	56,65	78,55	48,21
26/10/2015	11:01:27	52,9	55,7	77,93	50,53
26/10/2015	11:01:28	53,98	57,74	79,98	46,82
26/10/2015	11:01:29	52,13	57,26	81,49	50,85
26/10/2015	11:01:30	52,06	53,87	81,48	50,68
26/10/2015	11:01:31	50,08	51,82	80,81	48,05
26/10/2015	11:01:32	54,03	57,52	79,78	48,69
26/10/2015	11:01:33	53,27	57,38	78,15	51,29
26/10/2015	11:01:34	52,24	54,09	78,92	50,7
26/10/2015	11:01:35	54,19	56,43	81,28	52,62
26/10/2015	11:01:36	54,15	56,45	79,01	52,21
26/10/2015	11:01:37	50,58	53,01	82,1	48,6
26/10/2015	11:01:38	52,1	57,31	77,99	47,15
26/10/2015	11:01:39	54,38	57,22	77,8	50,75
26/10/2015	11:01:40	50,95	54,77	76,75	49,43
26/10/2015	11:01:41	50,49	52,36	75,84	47,95
26/10/2015	11:01:42	49,1	50,56	75,56	47,74
26/10/2015	11:01:43	50,91	53,92	75,89	47,63
26/10/2015	11:01:44	53,3	56,1	76,72	49,1
26/10/2015	11:01:45	55,38	57,5	78,57	52,68
26/10/2015	11:01:46	57,73	60,83	78,4	55,71
26/10/2015	11:01:47	56,33	58,54	76,72	53,55
26/10/2015	11:01:48	53,77	56,5	80,22	51,04
26/10/2015	11:01:49	54,29	55,19	77,08	51,7
26/10/2015	11:01:50	54,1	55,43	79,02	51,99
26/10/2015	11:01:51	55,03	57,59	77,86	50,8
26/10/2015	11:01:52	57,6	60,12	80,38	51,84
26/10/2015	11:01:53	52,3	55,17	76,47	48,92
26/10/2015	11:01:54	55,32	57,29	79,83	48,93
26/10/2015	11:01:55	55,92	57,74	80,49	52,94
26/10/2015	11:01:56	52,78	55,42	78,55	50,67
26/10/2015	11:01:57	51,68	53,83	76,57	49,9
26/10/2015	11:01:58	48,99	50,21	76,58	47,5
26/10/2015	11:01:59	55,93	58,82	80,58	49,82
26/10/2015	11:02:00	57,95	59,35	82,34	56
26/10/2015	11:02:01	52,39	56,94	83,74	49,22
26/10/2015	11:02:02	51,94	54,51	80,52	46,79
26/10/2015	11:02:03	55,53	57,07	79,61	53,69
26/10/2015	11:02:04	54,34	57,02	79,76	50,83
26/10/2015	11:02:05	54,75	57,73	80,61	51,62
26/10/2015	11:02:06	54,59	55,68	78,55	51,71

*Relazione tecnica impatto acustico previsionale
 Piano Particolareggiato di iniziativa privata - Via del Cassano a Napoli
 ALLEGATO n. 4*

26/10/2015	11:02:07	52,81	55,32	76,52	50,25
26/10/2015	11:02:08	53,06	54,31	76,52	51,65
26/10/2015	11:02:09	52,05	54,18	79,01	49,63
26/10/2015	11:02:10	56,51	60,24	79,16	48,45
26/10/2015	11:02:11	56,46	59,46	78,46	51,83
26/10/2015	11:02:12	57,9	61	78,87	51,99
26/10/2015	11:02:13	54,11	54,88	76,78	52,01
26/10/2015	11:02:14	52,52	53,84	75,88	51,44
26/10/2015	11:02:15	50,76	52	75,58	49,24
26/10/2015	11:02:16	50,91	52,99	74,74	49,18
26/10/2015	11:02:17	51,3	52,5	75,2	48,71
26/10/2015	11:02:18	55,24	56,65	76,57	52,32
26/10/2015	11:02:19	58,24	59,82	78,74	51,91
26/10/2015	11:02:20	55,21	59,12	79,71	53,9
26/10/2015	11:02:21	55,34	58,97	78,71	50,86
26/10/2015	11:02:22	59,6	62,88	78,98	56,73
26/10/2015	11:02:23	57,67	59,29	78,91	54,71
26/10/2015	11:02:24	54,15	57,83	79,51	51,27
26/10/2015	11:02:25	54,02	57,52	79,42	48,09
26/10/2015	11:02:26	54,03	57,19	77,59	49,88
26/10/2015	11:02:27	60,05	63,2	78,79	52,12
26/10/2015	11:02:28	56,3	61,52	78,83	53,15
26/10/2015	11:02:29	51,75	54,77	77,32	49,6
26/10/2015	11:02:30	52,88	55,43	78,72	49,14
26/10/2015	11:02:31	53,43	55,32	75,59	51,93
26/10/2015	11:02:32	55,76	56,58	78,7	51,91
26/10/2015	11:02:33	53,09	55,87	78,66	50,55
26/10/2015	11:02:34	50,53	52,16	75,43	49,56
26/10/2015	11:02:35	50,04	51,72	74,08	48,22
26/10/2015	11:02:36	51,82	53,05	74,98	50,48
26/10/2015	11:02:37	53,25	56,68	78,29	49,63
26/10/2015	11:02:38	54,29	56,5	76,36	52,32
26/10/2015	11:02:39	49,59	52,56	76,44	48,35
26/10/2015	11:02:40	55,71	58,36	76,51	49,25
26/10/2015	11:02:41	51,28	52,99	76,9	50,42
26/10/2015	11:02:42	53,66	56,08	76,43	50,82
26/10/2015	11:02:43	51,78	54,17	76,9	50,97
26/10/2015	11:02:44	49,78	51,75	75,79	48,47
26/10/2015	11:02:45	58,6	63,32	80,8	49,44
26/10/2015	11:02:46	52	53,77	76,75	49,52
26/10/2015	11:02:47	50,3	52,69	74,97	48,29
26/10/2015	11:02:48	49,98	52,31	76,29	47,81
26/10/2015	11:02:49	49,2	51,82	76	46,99
26/10/2015	11:02:50	48,82	50,73	74,96	46,63
26/10/2015	11:02:51	49,82	52,57	79,13	48,29
26/10/2015	11:02:52	65,65	70,54	84,88	52,56
26/10/2015	11:02:53	53,09	56,1	75,53	49,2
26/10/2015	11:02:54	55,51	58,64	76,16	51,69
26/10/2015	11:02:55	52,31	56,11	77,26	48,99
26/10/2015	11:02:56	54,33	56,25	77,77	51,95
26/10/2015	11:02:57	57,49	62,6	83,45	48,87
26/10/2015	11:02:58	50,76	53,52	77,63	48,43
26/10/2015	11:02:59	49,17	52,6	79,07	47,6
26/10/2015	11:03:00	52,34	55,15	79,76	47,28
26/10/2015	11:03:01	50,23	53,38	85,2	49,38
26/10/2015	11:03:02	54,15	56,02	91,46	51,38

*Relazione tecnica impatto acustico previsionale
 Piano Particolareggiato di iniziativa privata - Via del Cassano a Napoli
 ALLEGATO n. 4*

26/10/2015	11:03:03	53,17	55,62	77,87	50,43
26/10/2015	11:03:04	57,36	61,25	81,3	52,96
26/10/2015	11:03:05	51,28	55,09	76,47	49,87
26/10/2015	11:03:06	48,47	50,44	76,11	46,8
26/10/2015	11:03:07	59,8	62,76	78,34	47,96
26/10/2015	11:03:08	60,71	61,87	78,69	59,14
26/10/2015	11:03:09	58,75	60,82	78,88	54,95
26/10/2015	11:03:10	60,14	62,28	77,97	55,99
26/10/2015	11:03:11	57,4	61,06	79,11	53,01
26/10/2015	11:03:12	52,68	57,19	76,26	51,48
26/10/2015	11:03:13	51,34	52,52	76,79	50,03
26/10/2015	11:03:14	55,47	55,83	77,84	52,39
26/10/2015	11:03:15	52,95	55,22	76,06	50,1
26/10/2015	11:03:16	59,46	62,81	78,68	49,96
26/10/2015	11:03:17	60,67	63,25	78,98	58,04
26/10/2015	11:03:18	59,14	60,84	76,3	58
26/10/2015	11:03:19	58,44	60,57	77,86	56,89
26/10/2015	11:03:20	56,1	59,52	77,42	53,37
26/10/2015	11:03:21	56,66	58,27	77,58	53,98
26/10/2015	11:03:22	56,11	59,79	76,9	52,77
26/10/2015	11:03:23	51,8	54,12	75,89	50,34
26/10/2015	11:03:24	52,09	54,55	77,86	50,21
26/10/2015	11:03:25	49,87	51,34	74,79	48,98
26/10/2015	11:03:26	50,42	51,3	75,06	49,28
26/10/2015	11:03:27	50,17	51,52	74,79	47,54
26/10/2015	11:03:28	57,71	60,01	77,82	50,66
26/10/2015	11:03:29	52,46	58,43	75,53	49,56
26/10/2015	11:03:30	52,43	53,64	75,24	50,69
26/10/2015	11:03:31	53,92	56,06	76,97	51,5
26/10/2015	11:03:32	52,39	54,59	75,72	49,66
26/10/2015	11:03:33	51,71	53,47	76,1	49,69
26/10/2015	11:03:34	55,43	58,42	76,7	52,75
26/10/2015	11:03:35	53,26	58,8	76,79	49,03
26/10/2015	11:03:36	54,57	56,85	78,13	50,85
26/10/2015	11:03:37	55,17	56,79	75,34	52,75
26/10/2015	11:03:38	55,94	58,75	75,62	53,38
26/10/2015	11:03:39	53,19	55,15	75,1	50,72
26/10/2015	11:03:40	53,56	57,17	76,38	51,64
26/10/2015	11:03:41	58,53	61,17	78,17	52,48
26/10/2015	11:03:42	52,25	54,66	77,15	49
26/10/2015	11:03:43	57,39	58,32	77,24	52,87
26/10/2015	11:03:44	53,99	57,72	77,57	51,82
26/10/2015	11:03:45	54,59	56,94	77,56	51,99
26/10/2015	11:03:46	53,12	55,39	77,98	50,67
26/10/2015	11:03:47	53,21	55,5	78,91	52,38
26/10/2015	11:03:48	53,62	54,54	78,81	52,34
26/10/2015	11:03:49	52,98	54,91	80,69	50,06
26/10/2015	11:03:50	51,97	52,95	79,74	49,97
26/10/2015	11:03:51	53,05	55,03	77,54	51,41
26/10/2015	11:03:52	52,09	53,36	77,66	51,04
26/10/2015	11:03:53	52,66	55,21	78,99	50,49
26/10/2015	11:03:54	51,54	53,54	77,22	50,05
26/10/2015	11:03:55	49,18	51,18	76,87	47,91
26/10/2015	11:03:56	47,93	49,36	75,18	47
26/10/2015	11:03:57	52,03	53,65	75,48	46,44
26/10/2015	11:03:58	52,31	55,12	76	50,18

*Relazione tecnica impatto acustico previsionale
 Piano Particolareggiato di iniziativa privata - Via del Cassano a Napoli
 ALLEGATO n. 4*

26/10/2015	11:03:59	51,51	52,5	76,78	49,45
26/10/2015	11:04:00	49,69	52,21	74,86	47,57
26/10/2015	11:04:01	51,93	56,4	75,87	46,91
26/10/2015	11:04:02	48,37	56,37	74,15	45,47
26/10/2015	11:04:03	47,16	48,59	75,41	45,38
26/10/2015	11:04:04	53,02	54,78	78,25	47,2
26/10/2015	11:04:05	49,92	51,91	77,19	48,08
26/10/2015	11:04:06	53,34	56,93	77,15	48,66
26/10/2015	11:04:07	51,66	54,99	78,45	49,67
26/10/2015	11:04:08	54,43	55,58	80,26	49,81
26/10/2015	11:04:09	52,67	55,77	80,31	50,77
26/10/2015	11:04:10	59,75	62,12	82,46	54,09
26/10/2015	11:04:11	58,39	60,75	83,84	55,09
26/10/2015	11:04:12	63,99	68,8	84,72	53,64
26/10/2015	11:04:13	56,94	62,29	91,25	55,11
26/10/2015	11:04:14	59,17	61,88	88,52	54,97
26/10/2015	11:04:15	58,44	61,69	81,25	55,68
26/10/2015	11:04:16	51,61	56,53	78,99	50,35
26/10/2015	11:04:17	54,39	55,38	82,49	51,03
26/10/2015	11:04:18	58,48	60,21	82,5	55,08
26/10/2015	11:04:19	56,59	60,33	81,73	54,11
26/10/2015	11:04:20	54,36	56,21	78,96	52,32
26/10/2015	11:04:21	54,86	58,56	79,38	50,24
26/10/2015	11:04:22	53,18	57,5	82,88	50,91
26/10/2015	11:04:23	53,25	54,06	79,3	51,54
26/10/2015	11:04:24	54,92	56,51	80,29	51,83
26/10/2015	11:04:25	52,76	55,88	77,56	51,86
26/10/2015	11:04:26	54,97	57,44	78,18	52,06
26/10/2015	11:04:27	52,58	55,41	77,42	50,93
26/10/2015	11:04:28	52,2	54,33	78,45	49,66
26/10/2015	11:04:29	52,64	54,07	76,3	51,14
26/10/2015	11:04:30	53,44	56,86	76,49	50,5
26/10/2015	11:04:31	51,52	52,67	75,85	49,89
26/10/2015	11:04:32	54,56	55,71	76,16	51,48
26/10/2015	11:04:33	55,09	57,62	78,88	52,49
26/10/2015	11:04:34	57,19	59,77	77,8	51,41
26/10/2015	11:04:35	58,15	62,27	79,96	55,56
26/10/2015	11:04:36	61,9	63,89	80,36	56,63
26/10/2015	11:04:37	58	63,98	79,85	53,11
26/10/2015	11:04:38	59,28	60,82	78,37	56,71
26/10/2015	11:04:39	55,84	59,71	76,03	51,92
26/10/2015	11:04:40	50,95	54,32	75,84	48,55
26/10/2015	11:04:41	55,79	57,75	80,4	48,41
26/10/2015	11:04:42	52,98	57,73	78,08	51,01
26/10/2015	11:04:43	52,43	54,97	75,13	49,47
26/10/2015	11:04:44	49,62	52,86	76	48,56
26/10/2015	11:04:45	47,81	48,8	75,11	46,78
26/10/2015	11:04:46	48,07	48,73	75,65	46,91
26/10/2015	11:04:47	52,77	58,13	80,03	45,89
26/10/2015	11:04:48	54,31	57,5	78,63	47,14
26/10/2015	11:04:49	57,12	61,01	78,96	51,75
26/10/2015	11:04:50	54,34	55,75	82,23	52,2
26/10/2015	11:04:51	51,53	55,53	78,8	49,29
26/10/2015	11:04:52	59,54	62,28	80,42	49,35
26/10/2015	11:04:53	47,35	52,33	75,3	46,26
26/10/2015	11:04:54	59,5	63,47	80,47	46,78

Relazione tecnica impatto acustico previsionale
Plano Particolareggiato di iniziativa privata - Via del Cassano a Napoli
ALLEGATO n. 4

26/10/2015	11:04:55	59,6	61,95	79,32	56,65
26/10/2015	11:04:56	55,72	59,64	76,81	53,09
26/10/2015	11:04:57	50,22	54,67	75,46	48,59
26/10/2015	11:04:58	51,74	53,97	76,3	50,09
26/10/2015	11:04:59	47,97	52,7	74,05	45,82
26/10/2015	11:05:00	51,1	55,2	77,23	46,25
26/10/2015	11:05:01	48,68	54,76	76,62	46,97
26/10/2015	11:05:02	53	54,61	75,62	47,31
26/10/2015	11:05:03	52,65	53,86	75,95	49,29
26/10/2015	11:05:04	50,46	53,86	74,4	47,83
26/10/2015	11:05:05	49,41	51,14	75,22	46,86
26/10/2015	11:05:06	52,67	56,2	76,82	47,7
26/10/2015	11:05:07	55,31	58,82	77,95	47,3
26/10/2015	11:05:08	54,24	56,2	76,04	51,39
26/10/2015	11:05:09	54,85	59,8	82,02	48,82
26/10/2015	11:05:10	53,05	54,9	76,78	48,79
26/10/2015	11:05:11	53,31	56,11	75,49	49,01
26/10/2015	11:05:12	52,87	56,27	77,44	48,82
26/10/2015	11:05:13	55,22	58,44	76,1	48,88
26/10/2015	11:05:14	52,18	57,44	76,29	50,69
26/10/2015	11:05:15	52,94	56,43	76,86	49,04
26/10/2015	11:05:16	54,6	57,29	78,63	49,81
26/10/2015	11:05:17	54,23	55,39	78,28	53,14
26/10/2015	11:05:18	53,94	56,1	77,64	51,04
26/10/2015	11:05:19	55,11	57,38	81,37	50,89
26/10/2015	11:05:20	52,43	55,86	78,9	50,39
26/10/2015	11:05:21	52,5	54,33	77,88	50,88
26/10/2015	11:05:22	52,98	54,49	80,2	51,11
26/10/2015	11:05:23	52,55	54,27	79,33	51,1
26/10/2015	11:05:24	52,58	54,18	82,63	50,31
26/10/2015	11:05:25	51,27	52,92	79,1	49,64
26/10/2015	11:05:26	52,27	53,74	77,02	50,8
26/10/2015	11:05:27	52,66	54,04	78,87	51,34
26/10/2015	11:05:28	53,76	54,92	78,78	52,03
26/10/2015	11:05:29	51,06	54,32	81,19	50,21
26/10/2015	11:05:30	51,87	54,4	78,96	49,98
26/10/2015	11:05:31	53,78	57,04	74,95	50,26
26/10/2015	11:05:32	55,2	56,78	76,03	54,44
26/10/2015	11:05:33	50,42	54,57	76,6	48,1
26/10/2015	11:05:34	55,42	59,5	76,91	47,74
26/10/2015	11:05:35	57,68	60,7	77,77	54,78
26/10/2015	11:05:36	53,1	55,72	76,39	50,42
26/10/2015	11:05:37	51,72	55,21	76,31	49,94
26/10/2015	11:05:38	48,81	50,4	76,69	47,53
26/10/2015	11:05:39	48,08	48,48	78,41	47,07
26/10/2015	11:05:40	49,85	50,86	74,75	48,13
26/10/2015	11:05:41	49,68	50,34	74,82	48,92
26/10/2015	11:05:42	49,15	49,8	75,71	48,44
26/10/2015	11:05:43	48,75	49,61	75,98	47,93
26/10/2015	11:05:44	50,3	52,85	74,82	46,95
26/10/2015	11:05:45	52,56	57,23	76,97	47,34
26/10/2015	11:05:46	52,48	56,57	76,82	47,86
26/10/2015	11:05:47	51,73	56,69	81,28	47,86
26/10/2015	11:05:48	56,79	59,29	82,93	51,99
26/10/2015	11:05:49	51,9	58,67	76,87	47,37
26/10/2015	11:05:50	52,79	56,61	76,84	48,83

*Relazione tecnica impatto acustico previsionale
 Piano Particolareggiato di iniziativa privata - Via del Cassano a Napoli
 ALLEGATO n. 4*

26/10/2015	11:05:51	51,14	54,42	77,22	47,43
26/10/2015	11:05:52	52,75	57,58	77,91	47,21
26/10/2015	11:05:53	53,85	56,07	79,34	49,62
26/10/2015	11:05:54	51,41	55,57	80,81	47,61
26/10/2015	11:05:55	46,26	47,67	75,57	45,76
26/10/2015	11:05:56	59,79	64,31	80,74	46,1
26/10/2015	11:05:57	57,59	63,64	78,55	54,25
26/10/2015	11:05:58	57,7	62,03	79,06	53,53
26/10/2015	11:05:59	49,22	53,5	75,28	46,39
26/10/2015	11:06:00	58,77	62,14	77,86	45,88
26/10/2015	11:06:01	59,14	62,36	81,44	52,43
26/10/2015	11:06:02	66,44	68,82	84,41	57,49
26/10/2015	11:06:03	55,4	67,29	76,74	52,5
26/10/2015	11:06:04	56,3	60,98	77,13	51,13
26/10/2015	11:06:05	51,83	54,54	74,01	48,07
26/10/2015	11:06:06	54	57,13	77,72	50,09
26/10/2015	11:06:07	52,56	56,05	76,51	48,99
26/10/2015	11:06:08	49,71	52,54	74,82	48,19
26/10/2015	11:06:09	46,27	48,61	75,84	45,65
26/10/2015	11:06:10	52,77	54,75	75,96	46,82
26/10/2015	11:06:11	56,85	63,5	78,46	46,58
26/10/2015	11:06:12	58,87	64,86	79,54	54,5
26/10/2015	11:06:13	58,4	61,5	78,62	53,9
26/10/2015	11:06:14	48,53	55,84	79,44	46,35
26/10/2015	11:06:15	47,66	50,25	76,19	45,77
26/10/2015	11:06:16	48,08	52,14	76,47	45,4
26/10/2015	11:06:17	55,81	59,34	78,73	52,2
26/10/2015	11:06:18	53,95	55,07	79,04	51,62
26/10/2015	11:06:19	54,82	58,67	76,46	50,46
26/10/2015	11:06:20	57,95	62,63	79,71	52,06
26/10/2015	11:06:21	63,15	65,95	83,22	54,18
26/10/2015	11:06:22	67,25	70,69	83,37	58,2
26/10/2015	11:06:23	58,97	62,61	79,63	52,5
26/10/2015	11:06:24	61,33	64,16	80,7	58,91
26/10/2015	11:06:25	60,17	62,87	80,52	53,57
26/10/2015	11:06:26	63,88	66,98	84,35	59,32
26/10/2015	11:06:27	64,99	68,95	83,85	58,99
26/10/2015	11:06:28	60,13	63,4	79,44	54,04
26/10/2015	11:06:29	56,68	62,03	76,57	54,67
26/10/2015	11:06:30	54,71	57,07	77,09	51,96
26/10/2015	11:06:31	55,25	57,6	77,14	47,32
26/10/2015	11:06:32	57,56	61,36	77,68	53,8
26/10/2015	11:06:33	58,73	61,1	76,81	53,68
26/10/2015	11:06:34	55,67	58,27	79,63	50,94
26/10/2015	11:06:35	63,13	65,64	81,18	57,62
26/10/2015	11:06:36	61,13	65,6	80,52	57,29
26/10/2015	11:06:37	60,23	62,63	79,88	56,35
26/10/2015	11:06:38	60,07	62,4	78,31	55,84
26/10/2015	11:06:39	58,76	61,35	80,9	55,69
26/10/2015	11:06:40	57,81	61,82	77,86	51,31
26/10/2015	11:06:41	63,58	66,36	83,23	51,34
26/10/2015	11:06:42	57,98	65,1	79,86	54,48
26/10/2015	11:06:43	59,12	62,46	81,97	53,74
26/10/2015	11:06:44	55,9	61,05	78,58	50,16
26/10/2015	11:06:45	56,34	63,77	80,11	50,64
26/10/2015	11:06:46	57,55	61,19	81,22	49,52

*Relazione tecnica impatto acustico previsionale
 Piano Particolareggiato di iniziativa privata - Via del Cassano a Napoli
 ALLEGATO n. 4*

26/10/2015	11:06:47	58,86	62,72	80,71	52,32
26/10/2015	11:06:48	47,25	56,67	75,11	46,62
26/10/2015	11:06:49	48,5	50,71	75,08	46,08
26/10/2015	11:06:50	49,5	51,75	78,24	47,56
26/10/2015	11:06:51	49,11	50,18	76,37	47,87
26/10/2015	11:06:52	52,72	55,19	78,34	48,89
26/10/2015	11:06:53	53,32	55,42	79,94	51,62
26/10/2015	11:06:54	53,86	60,28	84,08	48,4
26/10/2015	11:06:55	54,65	59,69	80,25	52,42
26/10/2015	11:06:56	51,09	54,31	82,33	49,11
26/10/2015	11:06:57	50,54	53,43	78,22	48,41
26/10/2015	11:06:58	48,84	51,3	78,54	47,37
26/10/2015	11:06:59	48,03	50,36	79,34	46,91
26/10/2015	11:07:00	53,07	55,7	83,63	46,93
26/10/2015	11:07:01	52,9	54,48	80,7	49,91
26/10/2015	11:07:02	57,46	60,71	85,08	54,06
26/10/2015	11:07:03	51,89	55,97	83,06	48,82
26/10/2015	11:07:04	51,46	53,55	82,68	48,41
26/10/2015	11:07:05	51,75	52,83	80,24	50,72
26/10/2015	11:07:06	51,48	53,98	78,38	50,04
26/10/2015	11:07:07	54,71	56,49	82,92	49,99
26/10/2015	11:07:08	52,7	55,76	83,19	50,59
26/10/2015	11:07:09	55,51	57,95	81,66	52,25
26/10/2015	11:07:10	54,81	56,14	92,72	51,74
26/10/2015	11:07:11	53,98	57,72	83,61	50,53
26/10/2015	11:07:12	51,23	53,13	77,94	48,56
26/10/2015	11:07:13	53,63	55,6	79,31	50,92
26/10/2015	11:07:14	49,58	52,34	77,87	48,71
26/10/2015	11:07:15	58,04	60,5	77,42	49,14
26/10/2015	11:07:16	54,06	60,65	76,04	50,83
26/10/2015	11:07:17	59,86	64,14	79,88	52,93
26/10/2015	11:07:18	51,74	62,63	76,11	49,28
26/10/2015	11:07:19	52,33	55,7	77,41	46,27
26/10/2015	11:07:20	49,4	53,26	76,59	48,01
26/10/2015	11:07:21	56,34	61,13	77,74	49,46
26/10/2015	11:07:22	59,31	62,3	80,16	54,17
26/10/2015	11:07:23	50,59	54,15	74,64	49,37
26/10/2015	11:07:24	47,79	49,35	76,31	47,19
26/10/2015	11:07:25	48,89	49,48	75,13	47,86
26/10/2015	11:07:26	58,75	61,99	77,6	49,03
26/10/2015	11:07:27	57,64	60,13	77,04	55,33
26/10/2015	11:07:28	55,06	56,63	77,75	52,46
26/10/2015	11:07:29	50,98	56,16	77,85	47,41
26/10/2015	11:07:30	62,77	66,86	83,45	47,43
26/10/2015	11:07:31	62,81	68,09	81,8	56,09
26/10/2015	11:07:32	62,03	63,6	79,66	59,68
26/10/2015	11:07:33	62,99	64,99	81,95	57,69
26/10/2015	11:07:34	58,66	61,79	84,12	55,94
26/10/2015	11:07:35	56,4	60,82	77,41	50,76
26/10/2015	11:07:36	55,21	61,4	79,25	47,38
26/10/2015	11:07:37	56,58	60,35	79,07	47,49
26/10/2015	11:07:38	62,72	68,85	84,15	45,89
26/10/2015	11:07:39	60,88	67,34	80,43	58,28
26/10/2015	11:07:40	57,7	60,17	77,97	54,63
26/10/2015	11:07:41	53,75	57,27	76,34	51,11
26/10/2015	11:07:42	63,97	69,23	86,73	52,98

*Relazione tecnica impatto acustico previsionale
 Piano Particolareggiato di iniziativa privata - Via del Cassano a Napoli
 ALLEGATO n. 4*

26/10/2015	11:07:43	66	69,94	86,02	62,29
26/10/2015	11:07:44	64,88	67,5	81,87	61,63
26/10/2015	11:07:45	58,72	64,07	91,07	51,87
26/10/2015	11:07:46	57,38	60,09	78,86	52,3
26/10/2015	11:07:47	55,74	57,63	77,91	52,35
26/10/2015	11:07:48	55,53	57,32	77,72	51,8
26/10/2015	11:07:49	54,83	57,14	76,85	52,75
26/10/2015	11:07:50	54,98	56,12	77,7	52,66
26/10/2015	11:07:51	52,83	56,2	77,09	49,68
26/10/2015	11:07:52	55,56	58,12	76,96	52,5
26/10/2015	11:07:53	50,94	53,58	76,72	47,98
26/10/2015	11:07:54	48,75	51,22	75,8	47,46
26/10/2015	11:07:55	51,02	53,46	76,24	47,91
26/10/2015	11:07:56	47,88	50,57	74,57	45,58
26/10/2015	11:07:57	51,67	55,16	75,28	47,43
26/10/2015	11:07:58	51,16	52,42	85,79	47,18
26/10/2015	11:07:59	49,38	52,8	82,04	47,28
26/10/2015	11:08:00	51,59	54,79	78,84	46,62
26/10/2015	11:08:01	51,18	54,79	78,14	49,13
26/10/2015	11:08:02	52,13	53,51	76,54	50,62
26/10/2015	11:08:03	49,83	51,68	83,83	48,61
26/10/2015	11:08:04	52,06	55,11	76,77	47,49
26/10/2015	11:08:05	56,25	58,55	77,43	51,34
26/10/2015	11:08:06	53,2	57,3	76,84	51,52
26/10/2015	11:08:07	54,02	56,46	77,35	51,35
26/10/2015	11:08:08	49,94	52,03	76,72	47,38
26/10/2015	11:08:09	46,5	47,54	77,27	45,61
26/10/2015	11:08:10	47,31	49,33	76,56	45,35
26/10/2015	11:08:11	59,95	65,81	82,83	46,92
26/10/2015	11:08:12	55,58	64,71	78,32	51,26
26/10/2015	11:08:13	52,7	54,39	78,28	49,95
26/10/2015	11:08:14	49,05	51,47	76,09	47,26
26/10/2015	11:08:15	49,39	52,23	77,65	46,14
26/10/2015	11:08:16	55,33	60,37	80,11	48,47
26/10/2015	11:08:17	58	60,05	77,4	51,11
26/10/2015	11:08:18	53,03	57,53	77,58	49
26/10/2015	11:08:19	52,75	55,7	79,24	48,43
26/10/2015	11:08:20	54,11	58,09	78,08	49,44
26/10/2015	11:08:21	52,76	57,15	79,44	48,71
26/10/2015	11:08:22	53,01	56,61	78,46	48,27
26/10/2015	11:08:23	54,24	56,33	78,71	50,98
26/10/2015	11:08:24	52,01	54	78	48,31
26/10/2015	11:08:25	47,4	50,52	77,78	45,39
26/10/2015	11:08:26	48,45	50,2	77,88	45,48
26/10/2015	11:08:27	50,19	51,54	76,89	48,65
26/10/2015	11:08:28	49,7	51,84	75,93	48,17
26/10/2015	11:08:29	47,95	49,06	74,49	47,19
26/10/2015	11:08:30	51,54	54,9	76,06	46,56
26/10/2015	11:08:31	50,32	55,18	76,96	47,59
26/10/2015	11:08:32	48,01	49,11	76,99	46,47
26/10/2015	11:08:33	46,79	48,88	76,04	45,82
26/10/2015	11:08:34	47,77	49,63	74,78	46,02
26/10/2015	11:08:35	47,86	49,68	76,12	45,5
26/10/2015	11:08:36	48,08	51,26	76,35	45,8
26/10/2015	11:08:37	50,27	52,88	79,54	46,49
26/10/2015	11:08:38	51,52	54,86	75,98	48,01

*Relazione tecnica impatto acustico previsionale
 Piano Particolareggiato di iniziativa privata - Via del Cassano a Napoli
 ALLEGATO n. 4*

26/10/2015	11:08:39	51,87	54,24	78,56	49,09
26/10/2015	11:08:40	51,62	55,08	76,41	46,89
26/10/2015	11:08:41	46,81	47,88	74,84	45,29
26/10/2015	11:08:42	53,39	55,74	78,95	47,17
26/10/2015	11:08:43	57,01	59,16	82,02	52,82
26/10/2015	11:08:44	54,6	56,17	79,42	51,6
26/10/2015	11:08:45	53,62	57,37	76,31	46,8
26/10/2015	11:08:46	46,9	48,26	76,42	45,59
26/10/2015	11:08:47	47,91	50,14	78,9	45,89
26/10/2015	11:08:48	49,54	50,6	77,32	47,92
26/10/2015	11:08:49	49,17	52,14	74,43	46,88
26/10/2015	11:08:50	53,97	56,35	91,35	48,02
26/10/2015	11:08:51	51,45	54,08	79,54	49,18
26/10/2015	11:08:52	48,93	52,24	78,59	46,74
26/10/2015	11:08:53	58,77	60,52	78,81	52,2
26/10/2015	11:08:54	51,52	55,57	75,82	49,39
26/10/2015	11:08:55	51,2	53,75	77,98	49,15
26/10/2015	11:08:56	53,26	56,02	77,32	48,53
26/10/2015	11:08:57	50,59	52,59	77,74	48,94
26/10/2015	11:08:58	57,7	60,95	78,46	50,99
26/10/2015	11:08:59	56,66	60,67	78,14	51,95
26/10/2015	11:09:00	52,1	54,85	77,68	48,77
26/10/2015	11:09:01	59,05	63,24	81,46	51,82
26/10/2015	11:09:02	61,27	64,81	81,14	53,32
26/10/2015	11:09:03	57,48	63,15	79,92	49,14
26/10/2015	11:09:04	50,25	52,8	82,49	48,33
26/10/2015	11:09:05	52,28	54,94	78,28	47,46
26/10/2015	11:09:06	53,58	56,96	76,08	50,41
26/10/2015	11:09:07	54,61	56,55	76,86	52,61
26/10/2015	11:09:08	57,31	61,39	79,05	49,93
26/10/2015	11:09:09	52,52	57,17	75,24	48,35
26/10/2015	11:09:10	52,3	54,16	76,55	50,05
26/10/2015	11:09:11	51,27	55,14	75,17	46,75
26/10/2015	11:09:12	53,5	55,58	78,87	46,75
26/10/2015	11:09:13	53,72	55,83	75,1	50,28
26/10/2015	11:09:14	57,61	60,51	78,14	50,21
26/10/2015	11:09:15	55,46	58,9	79,68	48,54
26/10/2015	11:09:16	51,4	56,5	77,21	45,55
26/10/2015	11:09:17	52,77	56,98	76,36	49,67
26/10/2015	11:09:18	47,19	55,21	75,74	45,53
26/10/2015	11:09:19	50,56	52,22	76,67	47,85
26/10/2015	11:09:20	49,08	51,72	76,44	47,1
26/10/2015	11:09:21	50,04	53,07	76,01	47,24
26/10/2015	11:09:22	54,12	56,08	78,22	49,69
26/10/2015	11:09:23	58,7	63,72	80,04	50,76
26/10/2015	11:09:24	58,92	62,31	80,46	54,55
26/10/2015	11:09:25	62,26	65,55	82,28	56,7
26/10/2015	11:09:26	59,82	63,58	79,57	56,16
26/10/2015	11:09:27	57,97	60,89	77,38	54,73
26/10/2015	11:09:28	64,29	69,61	83,33	55,43
26/10/2015	11:09:29	57,72	67,2	78,67	54,04
26/10/2015	11:09:30	56,86	58,15	78,84	54,6
26/10/2015	11:09:31	57,8	62,78	80,84	54,14
26/10/2015	11:09:32	57,6	63,83	80,86	50,67
26/10/2015	11:09:33	57,53	64,36	81,1	47,24
26/10/2015	11:09:34	59,22	64,45	81,28	55,5

*Relazione tecnica impatto acustico previsionale
 Piano Particolareggiato di iniziativa privata - Via del Cassano a Napoli
 ALLEGATO n. 4*

26/10/2015	11:09:35	53,55	56,18	81,63	50
26/10/2015	11:09:36	60,02	64,96	80,28	49,26
26/10/2015	11:09:37	59,71	63,17	79,57	55,25
26/10/2015	11:09:38	57,14	58,58	79,29	55,1
26/10/2015	11:09:39	61	62,93	80,27	58,38
26/10/2015	11:09:40	61,17	64,13	80,65	57,52
26/10/2015	11:09:41	63,1	66,3	92,11	60
26/10/2015	11:09:42	58,59	61,98	80,16	56,88
26/10/2015	11:09:43	53,28	56,88	79,45	51,53
26/10/2015	11:09:44	54,96	57,65	78,93	49,87
26/10/2015	11:09:45	54,95	57,71	78,22	52,27
26/10/2015	11:09:46	51,58	55,21	76,85	48,49
26/10/2015	11:09:47	49,74	51,79	77,2	48,93
26/10/2015	11:09:48	50,7	52,62	76,82	48,51
26/10/2015	11:09:49	50,96	53,48	78,3	46,91
26/10/2015	11:09:50	47,94	53,56	76,73	46,28
26/10/2015	11:09:51	49,47	51,63	79,28	46,21
26/10/2015	11:09:52	49,5	52,26	79,66	47,86
26/10/2015	11:09:53	51,62	54,87	78,5	49,02
26/10/2015	11:09:54	58,16	59,74	79,04	54,88
26/10/2015	11:09:55	62,57	64,93	81,28	58,06
26/10/2015	11:09:56	59,36	61,89	79,53	56,74
26/10/2015	11:09:57	58,12	60,26	78,15	56,24
26/10/2015	11:09:58	56,29	60,35	79,79	54,14
26/10/2015	11:09:59	53,24	58,43	82,96	48,99
26/10/2015	11:10:00	58,01	62,09	80,91	48,54
26/10/2015	11:10:01	58,17	60,49	81,61	54,24
26/10/2015	11:10:02	54,38	56,35	78,13	51,61
26/10/2015	11:10:03	54,65	56,72	92,12	51,44
26/10/2015	11:10:04	54,95	58,67	86,42	51,19
26/10/2015	11:10:05	62,51	65,37	83,59	58,75
26/10/2015	11:10:06	54,38	61,6	79,46	50,36
26/10/2015	11:10:07	52,83	56,72	78,8	48,26
26/10/2015	11:10:08	51,17	53,61	75,8	47,45
26/10/2015	11:10:09	54,08	59,15	78,97	45,69
26/10/2015	11:10:10	54,26	59,23	76,83	49,26
26/10/2015	11:10:11	49,75	54,4	76,78	46,74
26/10/2015	11:10:12	52,42	54,57	77,66	46,94
26/10/2015	11:10:13	63,36	67,64	82,78	48,56
26/10/2015	11:10:14	60,85	64,62	82,7	56,48
26/10/2015	11:10:15	52,81	57,57	78,14	51,45
26/10/2015	11:10:16	59,77	63,07	81,51	52,17
26/10/2015	11:10:17	58,9	63,26	80,09	54,71
26/10/2015	11:10:18	59,12	62,67	79,18	54,33
26/10/2015	11:10:19	59,5	63,16	79,98	52,84
26/10/2015	11:10:20	51,62	55,41	77,33	48,87
26/10/2015	11:10:21	57,63	60,37	78,59	48,58
26/10/2015	11:10:22	48,49	56,44	77,96	46,89
26/10/2015	11:10:23	50,62	54,65	76,9	46,35
26/10/2015	11:10:24	57,64	61	77,31	53,73
26/10/2015	11:10:25	49,67	55,35	75,14	46,53
26/10/2015	11:10:26	51,85	54,99	77,67	45,57
26/10/2015	11:10:27	48,67	53,29	74,98	45,71
26/10/2015	11:10:28	48,07	50,18	76,92	45,4
26/10/2015	11:10:29	50,79	53,29	77,05	47,97
26/10/2015	11:10:30	50,22	53,32	77,8	48,49

*Relazione tecnica impatto acustico previsionale
 Piano Particolareggiato di iniziativa privata - Via del Cassano a Napoli
 ALLEGATO n. 4*

26/10/2015	11:10:31	50,27	53,47	75,34	47,26
26/10/2015	11:10:32	56,83	62,07	79,86	47,35
26/10/2015	11:10:33	59,31	63,25	79,51	55,9
26/10/2015	11:10:34	56,55	61,1	77,41	53,2
26/10/2015	11:10:35	56,59	61,02	77,74	53,06
26/10/2015	11:10:36	66,34	69,57	83,93	53,6
26/10/2015	11:10:37	64,96	67,68	83,3	60,64
26/10/2015	11:10:38	65,64	67,95	83,33	61,44
26/10/2015	11:10:39	64,35	67,56	82,01	58,25
26/10/2015	11:10:40	61,97	66,37	81,9	55,6
26/10/2015	11:10:41	64,31	67,46	83,76	58,58
26/10/2015	11:10:42	59,14	61,9	81,02	55,79
26/10/2015	11:10:43	55,16	56,85	79,01	53,4
26/10/2015	11:10:44	55,1	58,66	79,41	50,87
26/10/2015	11:10:45	54,01	57,11	79,18	51,32
26/10/2015	11:10:46	60,92	63,02	82,55	51,38
26/10/2015	11:10:47	52,63	61,23	76,8	50,28
26/10/2015	11:10:48	52,98	56,62	82,8	49,61
26/10/2015	11:10:49	49,38	50,68	85,19	48,22
26/10/2015	11:10:50	51,18	54,76	79,7	48,84
26/10/2015	11:10:51	49,46	51,63	82,23	47,37
26/10/2015	11:10:52	52,99	57,82	84,37	47,77
26/10/2015	11:10:53	52,29	56,91	77,78	47,47
26/10/2015	11:10:54	50,29	56,59	76,78	49,23
26/10/2015	11:10:55	52,24	55,22	82,46	49,02
26/10/2015	11:10:56	49,34	51,86	77,93	48,55
26/10/2015	11:10:57	50,09	52,79	77,45	47,18
26/10/2015	11:10:58	51,42	55,52	76,07	47,05
26/10/2015	11:10:59	47,7	48,43	78,46	47,1
26/10/2015	11:11:00	48,12	50,08	77,9	46,57
26/10/2015	11:11:01	48,91	51,89	76,08	46,57
26/10/2015	11:11:02	54,29	57,75	80,89	46,95
26/10/2015	11:11:03	55,45	57,84	82,3	53,1
26/10/2015	11:11:04	54,08	58,92	78,6	48,92
26/10/2015	11:11:05	52,78	55,41	77,7	48,59
26/10/2015	11:11:06	51,3	53,3	76,21	49,38
26/10/2015	11:11:07	64,47	68,73	87,69	49,65
26/10/2015	11:11:08	57,43	61,6	78,95	52,46
26/10/2015	11:11:09	51,91	56,29	78,45	48,95
26/10/2015	11:11:10	49,53	54	79,47	47,93
26/10/2015	11:11:11	52,49	53,36	78,21	50,11
26/10/2015	11:11:12	58,44	62,98	79,25	50,79
26/10/2015	11:11:13	50,72	53,55	77,13	47,5
26/10/2015	11:11:14	52,53	54	79,38	50,87
26/10/2015	11:11:15	54,87	56,78	80,61	49,68
26/10/2015	11:11:16	52,9	56,67	81,17	50,62
26/10/2015	11:11:17	53,26	56,31	80,31	50,07
26/10/2015	11:11:18	55,93	57,35	81,52	52,84
26/10/2015	11:11:19	54,44	56,17	78,59	53,59
26/10/2015	11:11:20	53,99	57,93	81,61	51,37
26/10/2015	11:11:21	54,49	57,8	79,26	51,01
26/10/2015	11:11:22	52,53	54,39	78,71	50,09
26/10/2015	11:11:23	52,09	54	77,25	49,99
26/10/2015	11:11:24	51,82	53,28	78,8	50,54
26/10/2015	11:11:25	57,24	60,82	78,67	51,08
26/10/2015	11:11:26	56,58	60,39	78,31	53,32

*Relazione tecnica impatto acustico previsionale
 Piano Particolareggiato di iniziativa privata - Via del Cassano a Napoli
 ALLEGATO n. 4*

26/10/2015	11:11:27	54,78	58,69	79,05	51,08
26/10/2015	11:11:28	50,1	53,7	76,91	48,36
26/10/2015	11:11:29	56,28	60,29	79,66	49,08
26/10/2015	11:11:30	52,24	55,61	76,6	49,8
26/10/2015	11:11:31	53,06	56,75	77,09	49,49
26/10/2015	11:11:32	49,67	50,62	80,34	49,02
26/10/2015	11:11:33	55,33	59,97	78,26	49,69
26/10/2015	11:11:34	52,87	58,66	78,99	51,38
26/10/2015	11:11:35	60,6	64,59	81,7	52,12
26/10/2015	11:11:36	50,52	54,06	77,87	48,71
26/10/2015	11:11:37	51,67	55,06	79,62	48,92
26/10/2015	11:11:38	49,3	50,21	75,65	48,2
26/10/2015	11:11:39	48,71	49,84	77,15	48,15
26/10/2015	11:11:40	50,78	52,49	76,49	48,12
26/10/2015	11:11:41	51,46	52,7	77,62	49,39
26/10/2015	11:11:42	51,34	53,16	75,92	50,19
26/10/2015	11:11:43	50,42	51,32	81,93	49,43
26/10/2015	11:11:44	51,26	52,07	83,39	49,94
26/10/2015	11:11:45	51,22	52,53	81,27	49,66
26/10/2015	11:11:46	52,5	54,08	82,7	50,84
26/10/2015	11:11:47	54,26	56,65	77,35	50,87
26/10/2015	11:11:48	56,02	58,51	79,04	52,36
26/10/2015	11:11:49	57,24	60,29	82,12	53,71
26/10/2015	11:11:50	53,03	55,9	81,77	50,24
26/10/2015	11:11:51	52,21	55,29	82,53	50,34
26/10/2015	11:11:52	51,32	52,96	79,15	50,19
26/10/2015	11:11:53	52,89	56,72	77,84	48,51
26/10/2015	11:11:54	50,92	54,72	76,11	49,74
26/10/2015	11:11:55	48,09	50,36	77,66	46,49
26/10/2015	11:11:56	48,33	49,04	78,29	46,49
26/10/2015	11:11:57	52,8	55,36	78,89	48,17
26/10/2015	11:11:58	51,47	54,33	76,42	48,95
26/10/2015	11:11:59	53,8	55,58	78,65	51,76
26/10/2015	11:12:00	50,45	51,86	76,79	49,59
26/10/2015	11:12:01	51,26	52,82	77,82	49,38
26/10/2015	11:12:02	50,53	52,83	77,44	48,95
26/10/2015	11:12:03	49,77	50,46	78,59	48,75
26/10/2015	11:12:04	50,48	53,44	80,47	48,38
26/10/2015	11:12:05	51,05	52,5	83,64	49
26/10/2015	11:12:06	50,28	52,17	82,72	48,71
26/10/2015	11:12:07	50,15	50,98	86,51	49,25
26/10/2015	11:12:08	50,25	51,44	79,83	49,24
26/10/2015	11:12:09	51,01	52,51	78,06	49,73
26/10/2015	11:12:10	51,91	53,86	81,02	49,67
26/10/2015	11:12:11	50,8	52	81,1	49,56
26/10/2015	11:12:12	50,4	51,18	76,94	49,94
26/10/2015	11:12:13	51,09	53,74	77,28	49,42
26/10/2015	11:12:14	55,08	57,22	78,83	53,28
26/10/2015	11:12:15	54,3	56,66	79,37	52,02
26/10/2015	11:12:16	50,8	52,39	77,11	49,51
26/10/2015	11:12:17	55	58,92	76,66	49,36
26/10/2015	11:12:18	52,23	55	76,53	49,4
26/10/2015	11:12:19	52,93	55,07	79,33	51,48
26/10/2015	11:12:20	50,15	52,93	76,51	49,09
26/10/2015	11:12:21	49,05	51,54	79,63	47,01
26/10/2015	11:12:22	47,24	48,4	78,79	46,64

*Relazione tecnica impatto acustico previsionale
 Piano Particolareggiato di iniziativa privata - Via del Cassano a Napoli
 ALLEGATO n. 4*

26/10/2015	11:12:23	48,23	49,6	78,87	46,69
26/10/2015	11:12:24	48,15	49,18	79,75	47,27
26/10/2015	11:12:25	49,84	50,94	78,02	47,67
26/10/2015	11:12:26	54,06	58,42	77,9	47,9
26/10/2015	11:12:27	47,76	50,33	75,95	47,42
26/10/2015	11:12:28	49,7	50,69	76,86	48,06
26/10/2015	11:12:29	50,22	51,19	78,15	49,09
26/10/2015	11:12:30	51,27	53,06	77,14	50,02
26/10/2015	11:12:31	50,16	51,55	82,58	48,82
26/10/2015	11:12:32	51	52,75	83,09	49,73
26/10/2015	11:12:33	49,36	50,27	82,09	48,86
26/10/2015	11:12:34	49,99	51,3	86,23	49,07
26/10/2015	11:12:35	56,13	61,5	82,08	48,81
26/10/2015	11:12:36	60,49	65,06	83,36	51,39
26/10/2015	11:12:37	49	51,37	81,45	48,33
26/10/2015	11:12:38	48,89	50,13	82,39	48,19
26/10/2015	11:12:39	48,45	49,14	82,4	48
26/10/2015	11:12:40	48,37	49,29	79,6	47,81
26/10/2015	11:12:41	49,43	51,46	79,43	48,1
26/10/2015	11:12:42	50,36	52,27	78,25	47,69
26/10/2015	11:12:43	55,01	59,36	86,28	48,14
26/10/2015	11:12:44	54,91	58,81	86,49	50,99
26/10/2015	11:12:45	55,79	60,48	82,53	47,62
26/10/2015	11:12:46	64,52	69,71	87,48	47,54
26/10/2015	11:12:47	52,95	63,45	77,85	50,78
26/10/2015	11:12:48	49,5	50,78	77	48,93
26/10/2015	11:12:49	50,94	52,67	82,88	48,7
26/10/2015	11:12:50	55,25	60,07	80,94	46,59
26/10/2015	11:12:51	54,32	59,81	83,37	49,32
26/10/2015	11:12:52	49,66	53,28	80,27	46,89
26/10/2015	11:12:53	56,89	60,32	80,77	46,73
26/10/2015	11:12:54	57,57	59,58	77,21	54,33
26/10/2015	11:12:55	51,12	56,9	75,91	48,84
26/10/2015	11:12:56	56,04	58,17	78,79	49,57
26/10/2015	11:12:57	52,36	56,09	77,05	49,3
26/10/2015	11:12:58	52,88	54,63	76,62	49,97
26/10/2015	11:12:59	54,8	58,99	78,83	49,78
26/10/2015	11:13:00	54,32	58,07	77,33	50,02
26/10/2015	11:13:01	51,31	55,87	76,88	48,88
26/10/2015	11:13:02	50,32	51,58	76,27	49,41
26/10/2015	11:13:03	53,95	57,12	83,75	49,94
26/10/2015	11:13:04	50,39	56,98	81,58	47,54
26/10/2015	11:13:05	48,64	49,37	76,63	47,67
26/10/2015	11:13:06	51,42	52,22	75,44	49,37
26/10/2015	11:13:07	50,72	53,48	82,23	48,48
26/10/2015	11:13:08	50,73	54,27	79,61	46,91
26/10/2015	11:13:09	59,57	63,61	85,48	46,6
26/10/2015	11:13:10	62,31	67,08	81,77	53,51
26/10/2015	11:13:11	56,95	58,3	79,23	53,53
26/10/2015	11:13:12	57,56	59,65	78,07	55,71
26/10/2015	11:13:13	53,02	56,07	78,69	48,18
26/10/2015	11:13:14	53,33	55,59	77,23	51,66
26/10/2015	11:13:15	51,7	53,04	77,6	50,55
26/10/2015	11:13:16	56,99	61,09	78,63	51,72
26/10/2015	11:13:17	49,92	51,94	75,21	49,33
26/10/2015	11:13:18	53,25	56,32	76,82	49,42

*Relazione tecnica impatto acustico previsionale
 Piano Particolareggiato di iniziativa privata - Via del Cassano a Napoli
 ALLEGATO n. 4*

26/10/2015	11:13:19	52,43	54,31	77,45	50,6
26/10/2015	11:13:20	56,15	59,89	81,59	53,29
26/10/2015	11:13:21	51,49	54	77,92	49,63
26/10/2015	11:13:22	53,18	55,66	80,3	50,13
26/10/2015	11:13:23	51,42	55,81	80,55	48,99
26/10/2015	11:13:24	53,71	58,21	82,72	49,53
26/10/2015	11:13:25	52,51	58,66	79,27	47,97
26/10/2015	11:13:26	56,36	58,65	78,89	48,08
26/10/2015	11:13:27	52,56	56,18	76,3	49,39
26/10/2015	11:13:28	48,63	50,58	78,41	47,08
26/10/2015	11:13:29	48,16	49,97	79,98	46,94
26/10/2015	11:13:30	50,48	52,9	79,18	47,24
26/10/2015	11:13:31	48,28	51,05	81,94	47,28
26/10/2015	11:13:32	51,76	54,84	82,14	46,39
26/10/2015	11:13:33	49,98	52,33	81,28	46,81
26/10/2015	11:13:34	60,72	65,15	79,56	48,89
26/10/2015	11:13:35	60,82	65,18	81,65	57,16
26/10/2015	11:13:36	55,47	58,59	77,72	52,96
26/10/2015	11:13:37	53,03	56,48	77,91	49,22
26/10/2015	11:13:38	47,38	49,85	81,86	46,69
26/10/2015	11:13:39	50,43	54,95	83,18	46,46
26/10/2015	11:13:40	50,55	54,01	83,04	47,99
26/10/2015	11:13:41	49,72	51,05	78,67	48,08
26/10/2015	11:13:42	49,83	52,26	77,44	47
26/10/2015	11:13:43	51,66	53,65	79,6	48,98
26/10/2015	11:13:44	50,27	52,53	79,98	47,91
26/10/2015	11:13:45	49,79	52,28	76,38	47,47
26/10/2015	11:13:46	48,45	49,75	79,46	47,18
26/10/2015	11:13:47	48,14	49,31	77,02	47,26
26/10/2015	11:13:48	48,92	50,1	76,36	47,64
26/10/2015	11:13:49	49,18	50,64	77,37	47,87
26/10/2015	11:13:50	49,29	50,93	78,96	47,32
26/10/2015	11:13:51	48,4	49,09	76,14	46,96
26/10/2015	11:13:52	48,41	50,23	73,33	47,04
26/10/2015	11:13:53	46,82	47,7	73,57	46,61
26/10/2015	11:13:54	47,29	48,34	74,68	46,61
26/10/2015	11:13:55	49,75	52,37	76,4	46,11
26/10/2015	11:13:56	48,89	50,62	74,61	48,06
26/10/2015	11:13:57	50,46	52,1	74,43	48,72
26/10/2015	11:13:58	48,77	50,08	76,13	48,02
26/10/2015	11:13:59	48,17	49,56	75,7	47,28
26/10/2015	11:14:00	48,83	50,4	73,69	47,56
26/10/2015	11:14:01	50,51	53,52	75,6	48,69
26/10/2015	11:14:02	52,17	56,94	76,98	47,38
26/10/2015	11:14:03	50,78	55,84	75,83	47,17
26/10/2015	11:14:04	48,85	50,02	82,83	47,1
26/10/2015	11:14:05	52,55	54,36	79,45	48,85
26/10/2015	11:14:06	51,57	53,8	77,4	48,84
26/10/2015	11:14:07	57,08	61,23	78,75	48,54
26/10/2015	11:14:08	51,26	55,39	77,97	48,61
26/10/2015	11:14:09	49,53	52,48	75,78	47,74
26/10/2015	11:14:10	48,17	52,52	76,11	46,57
26/10/2015	11:14:11	48,31	50,45	75,91	46,49
26/10/2015	11:14:12	50,34	53,06	77,22	47,4
26/10/2015	11:14:13	47,91	52,84	75,11	47
26/10/2015	11:14:14	51,75	53,41	76,28	47

*Relazione tecnica impatto acustico previsionale
 Piano Particolareggiato di iniziativa privata - Via del Cassano a Napoli
 ALLEGATO n. 4*

26/10/2015	11:14:15	54,52	56,47	76,54	50,6
26/10/2015	11:14:16	55,47	58,15	76,33	51,71
26/10/2015	11:14:17	50,09	53,09	75,67	48,22
26/10/2015	11:14:18	49,21	50,43	74,98	48,03
26/10/2015	11:14:19	51,43	53,66	79,69	48,36
26/10/2015	11:14:20	51,45	53,53	79,28	48,8
26/10/2015	11:14:21	49,03	52,13	77,03	47,91
26/10/2015	11:14:22	49,88	51,49	74,94	47,6
26/10/2015	11:14:23	48,4	50,98	75,99	46,93
26/10/2015	11:14:24	46,84	47,29	74,9	46,37
26/10/2015	11:14:25	47,1	47,86	74,79	46,25
26/10/2015	11:14:26	47,73	49,18	76,07	46,5
26/10/2015	11:14:27	48,04	49,09	75,58	47,44
26/10/2015	11:14:28	51,08	54,96	76,64	46,83
26/10/2015	11:14:29	51,67	55,5	76,99	48,46
26/10/2015	11:14:30	50,55	51,9	79,53	48,24
26/10/2015	11:14:31	55,23	59,84	78,37	49,19
26/10/2015	11:14:32	53,13	56,59	76,13	49,03
26/10/2015	11:14:33	51,98	57,77	76,31	48,28
26/10/2015	11:14:34	56,76	59,57	78,99	49,09
26/10/2015	11:14:35	50,84	54,75	73,81	48,29
26/10/2015	11:14:36	49,63	51,76	74,3	48,4
26/10/2015	11:14:37	49,68	51,65	74,75	48,3
26/10/2015	11:14:38	49,87	51,48	76,02	47,97
26/10/2015	11:14:39	51,91	55,75	75,37	48
26/10/2015	11:14:40	50,86	55,83	76,55	47,69
26/10/2015	11:14:41	61,53	65,85	80,33	53,61
26/10/2015	11:14:42	62,48	65,81	78,85	55,43
26/10/2015	11:14:43	47,74	55,41	75,06	46,95
26/10/2015	11:14:44	51,61	53,04	76,85	47,77
26/10/2015	11:14:45	51,63	54,39	91,93	48,63
26/10/2015	11:14:46	51,2	54,24	87,8	49,04
26/10/2015	11:14:47	53,48	57,05	76,09	49,98
26/10/2015	11:14:48	51,29	56,8	75,22	49,37
26/10/2015	11:14:49	51,46	53,04	75,49	50,74
26/10/2015	11:14:50	61,86	65,25	82,06	52,06
26/10/2015	11:14:51	59,72	61,77	78,7	56,68
26/10/2015	11:14:52	56,67	59,6	78,05	54,52
26/10/2015	11:14:53	54,11	58,17	77,53	48,94
26/10/2015	11:14:54	50,47	52,95	74,36	47,35
26/10/2015	11:14:55	48,85	49,96	75,82	46,9
26/10/2015	11:14:56	47,74	49,18	74,87	45,64
26/10/2015	11:14:57	52,32	55,22	74,99	46,24
26/10/2015	11:14:58	57,59	60,11	80,34	54,89
26/10/2015	11:14:59	54,12	56,47	76,03	52,49
26/10/2015	11:15:00	53,67	55,06	75,77	52,24
26/10/2015	11:15:01	50,87	52,95	75,95	48,71
26/10/2015	11:15:02	47,13	48,69	74,8	45,87
26/10/2015	11:15:03	48,44	50,25	75,53	45,93
26/10/2015	11:15:04	52,22	55,15	77,44	47,45
26/10/2015	11:15:05	54,6	58,39	87,51	50,6
26/10/2015	11:15:06	50,85	54,35	74,53	47,14
26/10/2015	11:15:07	49,46	54,23	74,4	47,46
26/10/2015	11:15:08	70,28	74,29	87,05	52,28
26/10/2015	11:15:09	66,6	70,03	83,8	59,21
26/10/2015	11:15:10	60,77	66,47	81,2	52,42

*Relazione tecnica impatto acustico previsionale
 Piano Particolareggiato di iniziativa privata - Via del Cassano a Napoli
 ALLEGATO n. 4*

26/10/2015	11:15:11	59,98	66,33	80,75	47,95
26/10/2015	11:15:12	59,88	67,01	80,28	49,98
26/10/2015	11:15:13	50,81	55,17	75,58	46,6
26/10/2015	11:15:14	61,15	64,39	80,86	47,25
26/10/2015	11:15:15	59,41	62,67	78,4	54,11
26/10/2015	11:15:16	53,73	56,97	76,43	51,24
26/10/2015	11:15:17	54,12	56,78	76,39	50,56
26/10/2015	11:15:18	48,46	51,56	75,19	46,98
26/10/2015	11:15:19	52,39	56,99	76,25	45,89
26/10/2015	11:15:20	53,98	57,72	77,73	49,75
26/10/2015	11:15:21	54,38	58,18	76,27	49,9
26/10/2015	11:15:22	55,95	58,32	76,65	51,6
26/10/2015	11:15:23	52,74	55,7	77,92	48,67
26/10/2015	11:15:24	60,39	62,37	80,36	54,96
26/10/2015	11:15:25	56,07	58,27	78,44	54,68
26/10/2015	11:15:26	50,68	56,15	74,78	49,02
26/10/2015	11:15:27	58,95	61,9	81,26	48,05
26/10/2015	11:15:28	60,53	64,02	78,97	55,53
26/10/2015	11:15:29	51,71	55,58	75,9	48,6
26/10/2015	11:15:30	61,08	67,87	81,8	49,11
26/10/2015	11:15:31	53,41	62,1	77,51	51,39
26/10/2015	11:15:32	55,15	58,07	79,03	52,24
26/10/2015	11:15:33	57,89	63,06	78,87	49,83
26/10/2015	11:15:34	60,31	63,81	82,77	56,89
26/10/2015	11:15:35	55,49	59,04	80,67	51,07
26/10/2015	11:15:36	56,79	60,83	80,01	48,64
26/10/2015	11:15:37	61,31	64,97	81,69	55,92
26/10/2015	11:15:38	58,31	63,75	82,16	55,93
26/10/2015	11:15:39	57,65	60,74	81,89	54,3
26/10/2015	11:15:40	49,65	54,54	78,56	46,6
26/10/2015	11:15:41	53,06	54,99	77,15	47,11
26/10/2015	11:15:42	52,52	54,8	81,88	49,46
26/10/2015	11:15:43	52,26	55,88	83,46	46,75
26/10/2015	11:15:44	53,72	59,2	86,3	50,04
26/10/2015	11:15:45	57,53	61,5	87,56	50,27
26/10/2015	11:15:46	51,26	52,09	81,43	50,19
26/10/2015	11:15:47	51,39	54,33	77,42	49,05
26/10/2015	11:15:48	49,3	50,2	75,11	48,24
26/10/2015	11:15:49	49,27	50,19	76,2	47,88
26/10/2015	11:15:50	54,41	58,95	81,17	47,98
26/10/2015	11:15:51	51,51	53,7	76,62	49,58
26/10/2015	11:15:52	48,35	50,1	77,43	47,12
26/10/2015	11:15:53	48,75	50,96	74,27	46,51
26/10/2015	11:15:54	50,99	53,09	75,62	49,18
26/10/2015	11:15:55	51,68	54,23	78	49,49
26/10/2015	11:15:56	50,43	52,96	74,86	47,88
26/10/2015	11:15:57	45,96	48	73,64	45,42
26/10/2015	11:15:58	45,35	45,81	75,39	44,77
26/10/2015	11:15:59	47,93	51,63	74,82	45,07
26/10/2015	11:16:00	46,61	47,6	82,22	45,51
26/10/2015	11:16:01	45,8	46,43	76,4	45,32
26/10/2015	11:16:02	45,48	45,81	76,31	45,05
26/10/2015	11:16:03	45,29	45,65	74,67	44,88
26/10/2015	11:16:04	45,76	46,4	74,23	45,28
26/10/2015	11:16:05	49,02	53,29	78,27	45,11
26/10/2015	11:16:06	52,82	57,29	78,28	45,15

*Relazione tecnica impatto acustico previsionale
 Piano Particolareggiato di iniziativa privata - Via del Cassano a Napoli
 ALLEGATO n. 4*

26/10/2015	11:16:07	55,48	57,82	80,16	52,78
26/10/2015	11:16:08	52,41	56,91	75,29	49,49
26/10/2015	11:16:09	52,51	56,52	76,11	46,95
26/10/2015	11:16:10	46,73	47,8	74,05	45,97
26/10/2015	11:16:11	48,79	53,66	77,13	45,88
26/10/2015	11:16:12	49,35	55,07	76,67	45,83
26/10/2015	11:16:13	54,62	58,59	78,61	47,65
26/10/2015	11:16:14	55,6	58,52	80,19	49,61
26/10/2015	11:16:15	49,22	51,53	75,59	47,09
26/10/2015	11:16:16	46,4	50	74,11	45,47
26/10/2015	11:16:17	46,49	48	74,21	45,3
26/10/2015	11:16:18	46,25	47,26	81,47	45,47
26/10/2015	11:16:19	48,55	52	76,6	45,54
26/10/2015	11:16:20	49,44	51,66	76,34	45,95
26/10/2015	11:16:21	49,13	51,07	76,32	47,35

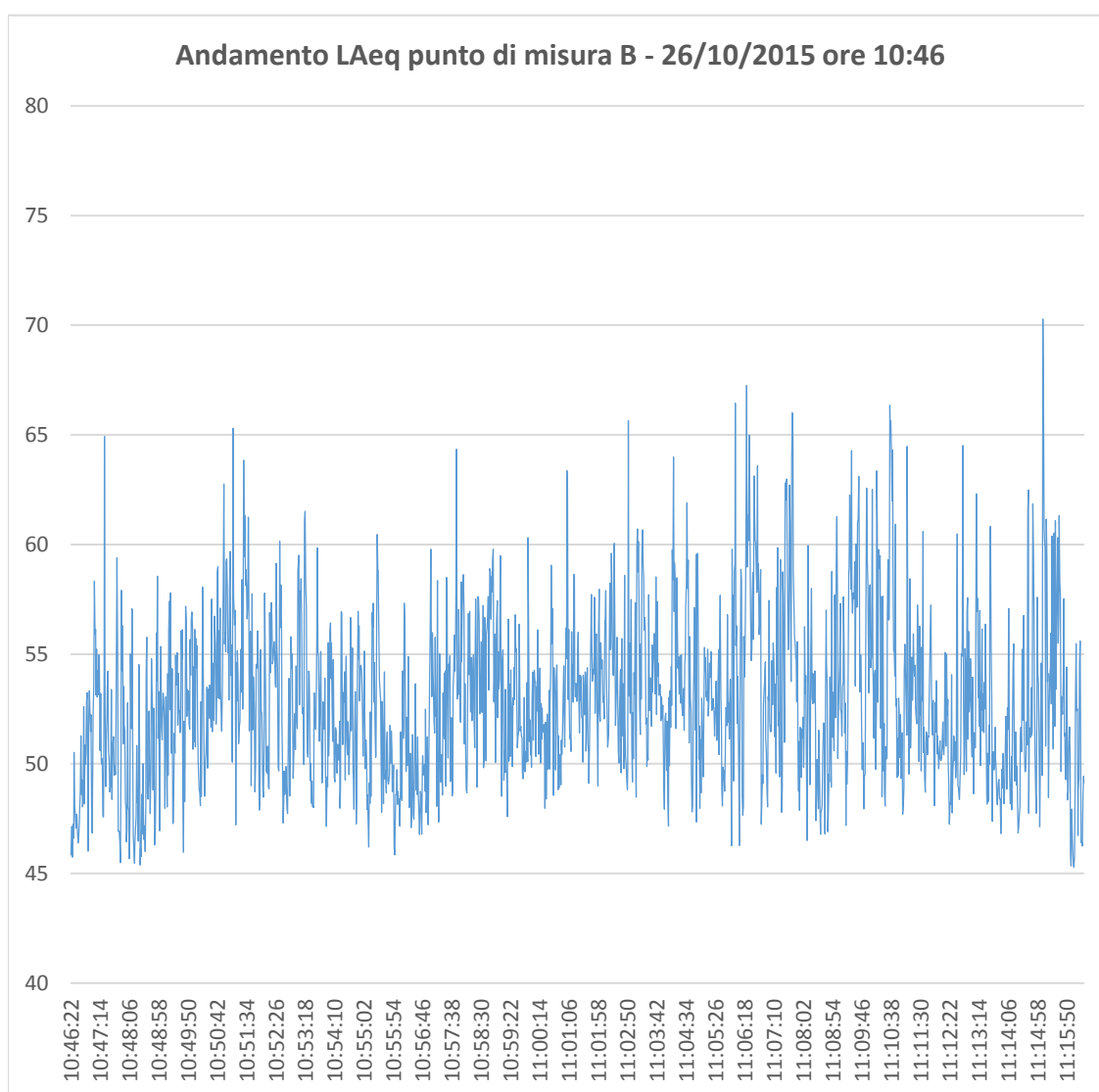

PUNTO MISURA

C

Strumento: HD9020
 Ora di inizio: 26/10/2015 11.25.36
 Ora termine: 26/10/2015 11.55.15
 Tempo trascorso: 00.29.39

*Relazione tecnica impatto acustico previsionale
 Piano Particolareggiato di iniziativa privata - Via del Cassano a Napoli
 ALLEGATO n. 4*

Larghezza banda: 1/3 ottava
 Nr. picchi: 120,0 dB
 Campo: 30,7-110,7 dB
 Ora Frequenza
 Misure banda larga: S F I A L
 Stat. banda larga: F A
 Misure in ottava: F L
 Campionamento
 Velocità camp.: 0.00.01
 Param banda larga: Parametri principali
 Parametri spettro: Leq
 Numero serie strum 2010030190
 Ingresso: Microfono
 Corr schermo vento Nessuno
 Correz. incidenza: Random
 Tempo Calibraz: 26/10/2015 09.40.41
 Livello Calibraz: 94,0 dB
 Sensibilità: -26,9 dB
 Laeq 56,41 dBA

date	Ora inizio	LAeq	LAFMax	LLpk(MaxP)	LAFMin
26/10/2015	11:25:36	50,47	59,46	89,58	47,45
26/10/2015	11:25:37	59,01	64,07	82,15	47,75
26/10/2015	11:25:38	53,52	55,32	78,83	50,85
26/10/2015	11:25:39	53,94	56,62	78,37	50,9
26/10/2015	11:25:40	55,25	57,54	79,13	52,79
26/10/2015	11:25:41	51,97	53,65	76,44	49,85
26/10/2015	11:25:42	53,33	55,35	77,25	51,12
26/10/2015	11:25:43	52,95	55,84	77,97	50,19
26/10/2015	11:25:44	50,93	52,43	77,45	49,32
26/10/2015	11:25:45	52,79	54,78	79,42	49,78
26/10/2015	11:25:46	54,91	57,65	78,06	51,87
26/10/2015	11:25:47	50,59	54,25	77,67	49,5
26/10/2015	11:25:48	53,39	54,46	77,86	49,28
26/10/2015	11:25:49	53,39	55,74	76,84	51,59
26/10/2015	11:25:50	50,49	53,32	76,44	48,52
26/10/2015	11:25:51	52,92	53,97	77,71	49,15
26/10/2015	11:25:52	55,04	58,76	78,26	52,37
26/10/2015	11:25:53	53,03	56,98	78,15	48,19
26/10/2015	11:25:54	54,13	57,55	78,7	51,03
26/10/2015	11:25:55	50,34	52,97	77,73	46,61
26/10/2015	11:25:56	55,13	59,97	78,91	50,14
26/10/2015	11:25:57	52,58	56,24	81,9	49,96
26/10/2015	11:25:58	55,49	57,63	81,32	52,38
26/10/2015	11:25:59	51,85	55,94	77,59	47,64
26/10/2015	11:26:00	48,5	50,04	81,34	47,34
26/10/2015	11:26:01	52,31	54,28	84,38	47,44
26/10/2015	11:26:02	51,64	52,58	84,17	49,95
26/10/2015	11:26:03	49,88	52,89	76,78	47,48
26/10/2015	11:26:04	47,87	49,44	80,66	46,81
26/10/2015	11:26:05	48,19	48,73	78,84	46,8
26/10/2015	11:26:06	58,91	62,09	85,48	47,83
26/10/2015	11:26:07	56,46	60,46	82,45	53,97
26/10/2015	11:26:08	55,08	57,83	81,6	51,1
26/10/2015	11:26:09	56,45	59,27	79,66	53,51
26/10/2015	11:26:10	55,93	58,8	79,3	54,33

*Relazione tecnica impatto acustico previsionale
 Piano Particolareggiato di iniziativa privata - Via del Cassano a Napoli
 ALLEGATO n. 4*

26/10/2015	11:26:11	55,76	57,4	89,32	52,27
26/10/2015	11:26:12	54,69	56,39	81,57	52,35
26/10/2015	11:26:13	52,04	55,4	79,85	48,61
26/10/2015	11:26:14	53,21	55,2	77,58	50,92
26/10/2015	11:26:15	47,86	53,36	79,06	46,65
26/10/2015	11:26:16	50,89	53,65	91,32	46,95
26/10/2015	11:26:17	61,68	65,08	83,73	47,76
26/10/2015	11:26:18	57,88	64,13	80,44	52,92
26/10/2015	11:26:19	56,93	59,01	80,03	54,07
26/10/2015	11:26:20	53,74	56,42	79,05	50,44
26/10/2015	11:26:21	57,75	61,72	79,78	48,67
26/10/2015	11:26:22	58,14	62,89	80,67	54,46
26/10/2015	11:26:23	53,88	57,59	79,4	51,53
26/10/2015	11:26:24	58,24	60,06	79,38	51,81
26/10/2015	11:26:25	54,87	57,5	77,47	51,53
26/10/2015	11:26:26	57,16	59,65	79,43	51,08
26/10/2015	11:26:27	57,75	61,51	80,99	51,24
26/10/2015	11:26:28	56,16	61,43	78,42	49,97
26/10/2015	11:26:29	57,5	62,41	79,09	51,63
26/10/2015	11:26:30	57,4	59,44	78,45	50,53
26/10/2015	11:26:31	51,26	58,55	80,37	48,2
26/10/2015	11:26:32	55,5	57,97	80,8	49,53
26/10/2015	11:26:33	60,53	65,99	82,07	51,15
26/10/2015	11:26:34	60,23	64,96	79,03	57,04
26/10/2015	11:26:35	56,48	60,85	80,8	54,09
26/10/2015	11:26:36	61,08	63,84	81,82	54,3
26/10/2015	11:26:37	56,33	58,88	80,29	55,15
26/10/2015	11:26:38	58,56	60,4	80,34	54,42
26/10/2015	11:26:39	59,6	62,09	81,15	55,29
26/10/2015	11:26:40	57,94	61,19	84,22	56,23
26/10/2015	11:26:41	55,49	57,88	81,97	52,05
26/10/2015	11:26:42	54,99	57,13	79,15	51,71
26/10/2015	11:26:43	54,34	56,77	78,6	52,18
26/10/2015	11:26:44	64,26	67,7	83,51	50,77
26/10/2015	11:26:45	62,22	66,95	82,97	59,02
26/10/2015	11:26:46	56,41	59,44	79,55	53,78
26/10/2015	11:26:47	50,31	53,96	76,72	48,48
26/10/2015	11:26:48	51,43	53,97	76,66	48,14
26/10/2015	11:26:49	54,22	56,38	77,52	47,45
26/10/2015	11:26:50	58,55	61,2	79,86	52,08
26/10/2015	11:26:51	58,62	61,08	80,85	55,44
26/10/2015	11:26:52	54,91	57,54	77,92	50,9
26/10/2015	11:26:53	58,27	61,53	79,35	53,27
26/10/2015	11:26:54	57,61	61,88	78,51	54,1
26/10/2015	11:26:55	55,02	56,2	79,63	53,45
26/10/2015	11:26:56	56,82	61,85	79,05	50,78
26/10/2015	11:26:57	58,78	61,33	79,47	57,61
26/10/2015	11:26:58	55,48	58,88	77,42	51,47
26/10/2015	11:26:59	53,71	55,6	77,88	50,82
26/10/2015	11:27:00	59,4	63,4	81,24	52,42
26/10/2015	11:27:01	61,7	65,41	81,37	56,44
26/10/2015	11:27:02	65,43	69,01	84,43	53,17
26/10/2015	11:27:03	64,11	68,5	84,2	58,94
26/10/2015	11:27:04	58,49	62,54	80,63	55,59
26/10/2015	11:27:05	54,28	57,91	77,77	52,61
26/10/2015	11:27:06	54,35	55,83	77,88	52,03

*Relazione tecnica impatto acustico previsionale
 Piano Particolareggiato di iniziativa privata - Via del Cassano a Napoli
 ALLEGATO n. 4*

26/10/2015	11:27:07	52,66	54,19	78,03	51,4
26/10/2015	11:27:08	54,84	56,84	78,52	49,8
26/10/2015	11:27:09	54,93	58,35	77,81	52,73
26/10/2015	11:27:10	55,82	58,44	77,65	51,28
26/10/2015	11:27:11	60,98	66,23	81,07	54,21
26/10/2015	11:27:12	54,68	57,1	79,4	50,92
26/10/2015	11:27:13	52,78	54,22	77,22	52,04
26/10/2015	11:27:14	52,86	54,77	76,1	50,3
26/10/2015	11:27:15	52,15	53,39	76,65	50,71
26/10/2015	11:27:16	51,92	53,8	78,05	48,86
26/10/2015	11:27:17	50,84	53,33	78,39	49,12
26/10/2015	11:27:18	52	53,58	79,47	48,38
26/10/2015	11:27:19	49,98	52,25	74,92	49,59
26/10/2015	11:27:20	51,35	53,6	75,8	48,64
26/10/2015	11:27:21	53,55	56,34	79,01	50,13
26/10/2015	11:27:22	50,74	54,62	76,81	48,8
26/10/2015	11:27:23	50,43	52,85	78,02	48,51
26/10/2015	11:27:24	49,1	50,23	79,27	47,84
26/10/2015	11:27:25	48,85	50,34	77,43	47,99
26/10/2015	11:27:26	48,91	49,61	76,76	48,26
26/10/2015	11:27:27	47,68	48,97	76,44	46,89
26/10/2015	11:27:28	63,39	70,73	88,01	46,99
26/10/2015	11:27:29	63,4	71,14	83,59	56,46
26/10/2015	11:27:30	59,62	63,92	79,4	54,66
26/10/2015	11:27:31	61,87	63,73	79,68	58,71
26/10/2015	11:27:32	61,18	66,49	82,39	55,4
26/10/2015	11:27:33	57,48	64,74	81,38	52,76
26/10/2015	11:27:34	54,82	56,41	77,74	52,79
26/10/2015	11:27:35	61,71	66,55	82,64	51,74
26/10/2015	11:27:36	64,64	67,66	82,35	60,6
26/10/2015	11:27:37	61,34	63,78	80,61	57,89
26/10/2015	11:27:38	57,05	59,5	78,66	54,62
26/10/2015	11:27:39	54,99	58,52	78	48,52
26/10/2015	11:27:40	51,99	54,59	77,8	48,29
26/10/2015	11:27:41	53,47	57,99	79,81	47,86
26/10/2015	11:27:42	62,92	69,03	86,07	47,52
26/10/2015	11:27:43	58,53	65,05	80,39	52,29
26/10/2015	11:27:44	61,86	66,14	83,14	56,57
26/10/2015	11:27:45	59,33	64,32	81,8	54,22
26/10/2015	11:27:46	53,36	56,03	78,57	49,92
26/10/2015	11:27:47	56,87	60,27	78,06	48,67
26/10/2015	11:27:48	57,14	60,17	79,5	55,13
26/10/2015	11:27:49	55,5	59,37	79,28	51,44
26/10/2015	11:27:50	56,88	59,87	79,45	52,52
26/10/2015	11:27:51	54,87	57,17	79,68	51,72
26/10/2015	11:27:52	50,89	55,42	78,69	49,56
26/10/2015	11:27:53	51,92	53,52	76,5	49,39
26/10/2015	11:27:54	53,31	54,59	77,89	51,8
26/10/2015	11:27:55	57,41	63,08	79,2	50,34
26/10/2015	11:27:56	57,61	63,29	80,22	53,02
26/10/2015	11:27:57	54,83	57,08	76,39	52,81
26/10/2015	11:27:58	52,95	56,44	76,48	51,86
26/10/2015	11:27:59	51,27	54,25	76,48	49,65
26/10/2015	11:28:00	56,52	60	79,71	49,49
26/10/2015	11:28:01	63,13	65,4	82,41	58,28
26/10/2015	11:28:02	66,14	71,27	87,04	59,38

*Relazione tecnica impatto acustico previsionale
 Piano Particolareggiato di iniziativa privata - Via del Cassano a Napoli
 ALLEGATO n. 4*

26/10/2015	11:28:03	61,45	63,68	83,49	57,4
26/10/2015	11:28:04	66,32	69,94	86,54	58,06
26/10/2015	11:28:05	67,67	68,86	87,13	64,84
26/10/2015	11:28:06	62,39	68,4	85,39	57,23
26/10/2015	11:28:07	58,34	59,82	81,13	55,57
26/10/2015	11:28:08	60,23	62,29	80,53	55,29
26/10/2015	11:28:09	63,53	68,13	82,73	55,65
26/10/2015	11:28:10	58,45	64,52	80,82	55,75
26/10/2015	11:28:11	52,45	55,75	76,83	50,6
26/10/2015	11:28:12	52,91	56,04	79,69	49,82
26/10/2015	11:28:13	58,05	61,13	80,49	54,73
26/10/2015	11:28:14	55,6	57,95	77,32	53,21
26/10/2015	11:28:15	54,12	56,18	81,19	51,38
26/10/2015	11:28:16	51,29	53,95	78,65	50,59
26/10/2015	11:28:17	50,63	52,18	77	49,58
26/10/2015	11:28:18	51,51	53,8	79,46	49,24
26/10/2015	11:28:19	59,14	62,44	79,39	50,01
26/10/2015	11:28:20	63,8	66,69	81,4	54,35
26/10/2015	11:28:21	64,8	66,88	81,86	59,83
26/10/2015	11:28:22	62,84	67,78	83,08	52,75
26/10/2015	11:28:23	62,75	65,37	81,82	52,6
26/10/2015	11:28:24	63,92	68,05	85,29	55,72
26/10/2015	11:28:25	63,17	65,02	80,65	57,37
26/10/2015	11:28:26	54,32	59,89	83,64	53,18
26/10/2015	11:28:27	59,9	62,32	85,47	52,58
26/10/2015	11:28:28	57,7	60,99	80,84	53,07
26/10/2015	11:28:29	61,64	65,18	81,88	52,71
26/10/2015	11:28:30	60,77	65,09	80,54	55,49
26/10/2015	11:28:31	64,4	69,95	85,64	54,42
26/10/2015	11:28:32	60,44	62,87	80,67	53,41
26/10/2015	11:28:33	61,12	64,33	81,3	57,59
26/10/2015	11:28:34	59,25	63,01	79,9	55,76
26/10/2015	11:28:35	53,03	56,47	82,48	49,68
26/10/2015	11:28:36	55,53	57,75	83,44	49,01
26/10/2015	11:28:37	59,29	63,24	84,64	52,92
26/10/2015	11:28:38	57,65	61,26	82,93	52,61
26/10/2015	11:28:39	63,63	66,26	85,32	60,18
26/10/2015	11:28:40	60,06	62,89	81,47	56,72
26/10/2015	11:28:41	58,97	61,51	79,24	55,07
26/10/2015	11:28:42	59,55	62,53	79,75	56,5
26/10/2015	11:28:43	58,04	61,08	80,06	54,36
26/10/2015	11:28:44	54,13	56,11	79,32	51,97
26/10/2015	11:28:45	55,9	58,3	78,97	51,83
26/10/2015	11:28:46	56,33	58,54	78,51	53,59
26/10/2015	11:28:47	54,28	56,05	77,24	51,73
26/10/2015	11:28:48	54,13	54,91	79,12	52,53
26/10/2015	11:28:49	56,28	57,86	82,78	54,27
26/10/2015	11:28:50	58,17	62,86	84,52	49,96
26/10/2015	11:28:51	59,18	61,61	80,88	56,5
26/10/2015	11:28:52	60,56	65	85,33	53,91
26/10/2015	11:28:53	61,29	64,26	82,85	59,07
26/10/2015	11:28:54	54,45	60,74	80	50,73
26/10/2015	11:28:55	60,2	63,52	81,79	50,73
26/10/2015	11:28:56	55,46	60,63	81,38	52,89
26/10/2015	11:28:57	53,86	55,12	78,84	51,94
26/10/2015	11:28:58	62,67	64,46	80,51	51,75

*Relazione tecnica impatto acustico previsionale
 Piano Particolareggiato di iniziativa privata - Via del Cassano a Napoli
 ALLEGATO n. 4*

26/10/2015	11:28:59	61,66	63,44	92,04	60,1
26/10/2015	11:29:00	60,23	65,28	82,3	54,61
26/10/2015	11:29:01	56,4	64,32	78,82	51,21
26/10/2015	11:29:02	52,11	58,55	80,6	47,05
26/10/2015	11:29:03	65,54	67,99	83	58,41
26/10/2015	11:29:04	63,29	67,07	81,49	59,42
26/10/2015	11:29:05	57,59	61,17	79,32	53,27
26/10/2015	11:29:06	61,43	63,9	79,93	58,71
26/10/2015	11:29:07	56,97	60,21	82,17	52,21
26/10/2015	11:29:08	59,1	62,16	81,33	56,12
26/10/2015	11:29:09	61,32	64,12	80,79	57,33
26/10/2015	11:29:10	53,92	59,38	79,63	50,58
26/10/2015	11:29:11	57,56	59,98	80,7	52,88
26/10/2015	11:29:12	53,9	56,97	80,52	48,39
26/10/2015	11:29:13	52,63	55,35	79,22	50,36
26/10/2015	11:29:14	55,65	57,82	78,69	49,85
26/10/2015	11:29:15	57,59	59,38	78,99	56,12
26/10/2015	11:29:16	56,27	60,08	77,97	51,42
26/10/2015	11:29:17	55,05	60,45	78,32	49,08
26/10/2015	11:29:18	51,13	54,44	78,08	47,52
26/10/2015	11:29:19	51,91	53,73	78,48	48,66
26/10/2015	11:29:20	52,39	55,19	78,44	47,07
26/10/2015	11:29:21	64,53	67,71	83,04	46,86
26/10/2015	11:29:22	65,67	67,28	84,38	61,04
26/10/2015	11:29:23	58,57	61,68	80,11	55,27
26/10/2015	11:29:24	55,11	57,87	82,12	52,3
26/10/2015	11:29:25	53,49	56,39	79,73	50,63
26/10/2015	11:29:26	65,98	69,31	84,31	56,04
26/10/2015	11:29:27	61,65	65,68	81,19	58,51
26/10/2015	11:29:28	60,9	63,12	82,16	58,35
26/10/2015	11:29:29	60,58	63,35	81,15	57,13
26/10/2015	11:29:30	57,92	62,17	83,11	54,46
26/10/2015	11:29:31	53,94	56,1	82,79	49,81
26/10/2015	11:29:32	52,93	54,8	80,9	49,59
26/10/2015	11:29:33	55,51	59,32	81,66	52,19
26/10/2015	11:29:34	51,53	54,39	78,2	49,8
26/10/2015	11:29:35	55,47	58,05	81,37	50,15
26/10/2015	11:29:36	55,8	57,21	83,06	53,92
26/10/2015	11:29:37	52,79	57,94	82,64	48,5
26/10/2015	11:29:38	47,62	48,61	81,66	46,85
26/10/2015	11:29:39	57,09	63,91	93,21	47,37
26/10/2015	11:29:40	60,15	65,47	83,38	52,22
26/10/2015	11:29:41	49,07	52,64	78,19	47,67
26/10/2015	11:29:42	56,2	57,61	77,94	47,65
26/10/2015	11:29:43	57,28	60,49	78,58	52,12
26/10/2015	11:29:44	57,11	59,81	78,13	54,68
26/10/2015	11:29:45	56,37	58,71	78,65	54,25
26/10/2015	11:29:46	55,14	57,84	78,6	52,16
26/10/2015	11:29:47	52,55	56,57	77,68	49,81
26/10/2015	11:29:48	56,81	59,52	79,05	52,84
26/10/2015	11:29:49	54,16	58,15	79,56	50,57
26/10/2015	11:29:50	54,25	57,43	79,75	50,12
26/10/2015	11:29:51	55,35	58,54	79,28	49,41
26/10/2015	11:29:52	53,13	57,31	77,83	50,71
26/10/2015	11:29:53	55,27	57,79	79,87	50,71
26/10/2015	11:29:54	56,6	59,16	78,41	52,27

*Relazione tecnica impatto acustico previsionale
 Piano Particolareggiato di iniziativa privata - Via del Cassano a Napoli
 ALLEGATO n. 4*

26/10/2015	11:29:55	52,75	55,92	77,85	51,28
26/10/2015	11:29:56	54,55	58,33	77,71	50,91
26/10/2015	11:29:57	53,16	55,14	78,11	51,48
26/10/2015	11:29:58	56,98	58,99	79,86	53,98
26/10/2015	11:29:59	54,56	57,79	84,83	53,04
26/10/2015	11:30:00	50,82	53,71	77,52	49,41
26/10/2015	11:30:01	54,08	56,07	77,23	49,51
26/10/2015	11:30:02	56,8	58,24	78,67	53,89
26/10/2015	11:30:03	57,32	59	78,5	55,66
26/10/2015	11:30:04	55,05	56,67	77,93	54,11
26/10/2015	11:30:05	55,83	60,08	77,94	52,95
26/10/2015	11:30:06	61,82	64,61	80,56	56,01
26/10/2015	11:30:07	55,47	61,72	79,9	52,85
26/10/2015	11:30:08	58,93	63	82,81	54,64
26/10/2015	11:30:09	53,59	55,41	76,29	51,92
26/10/2015	11:30:10	59,56	63,99	81,14	52,48
26/10/2015	11:30:11	59,53	62,01	79,48	56,63
26/10/2015	11:30:12	67,37	72,04	87,23	57
26/10/2015	11:30:13	60,24	64,23	81,02	56,18
26/10/2015	11:30:14	56,59	58,06	79,29	54,55
26/10/2015	11:30:15	58	60,93	79,09	53,46
26/10/2015	11:30:16	54,49	56,82	76,27	49,58
26/10/2015	11:30:17	53,15	56,34	77,48	50,25
26/10/2015	11:30:18	55,27	57,34	78,45	50,69
26/10/2015	11:30:19	53,16	54,88	77,53	51
26/10/2015	11:30:20	54,16	56,3	77,54	48,38
26/10/2015	11:30:21	56,14	58,43	80,28	54,55
26/10/2015	11:30:22	53,79	54,91	78,69	52,18
26/10/2015	11:30:23	53,74	55,79	77,68	52,06
26/10/2015	11:30:24	58,93	61,42	78,27	54,83
26/10/2015	11:30:25	60,14	62,45	78,76	53,76
26/10/2015	11:30:26	60,68	63,08	79,21	57,35
26/10/2015	11:30:27	58,64	62,71	78,58	57,71
26/10/2015	11:30:28	55,18	57,91	79,27	53,15
26/10/2015	11:30:29	55,63	56,61	78,44	54,17
26/10/2015	11:30:30	57,08	61,12	79,39	53,52
26/10/2015	11:30:31	59,03	63,16	79,43	53,67
26/10/2015	11:30:32	56,63	61,56	83,25	54,29
26/10/2015	11:30:33	59,64	62,82	82,83	56,32
26/10/2015	11:30:34	54,12	57,25	79,68	50,53
26/10/2015	11:30:35	57,71	61,53	79,57	50,06
26/10/2015	11:30:36	56,47	59,03	79,62	53
26/10/2015	11:30:37	60,17	62,15	80	56,71
26/10/2015	11:30:38	57,19	59,2	79,15	55,92
26/10/2015	11:30:39	55,81	58,07	79,18	54,02
26/10/2015	11:30:40	55,59	58,02	77,1	52,78
26/10/2015	11:30:41	57,19	59,02	79,78	53,53
26/10/2015	11:30:42	58,02	59,99	79,67	55,47
26/10/2015	11:30:43	55,73	59,38	80,43	52,98
26/10/2015	11:30:44	56,14	59,58	79	52,27
26/10/2015	11:30:45	60,05	64,38	80,13	52,13
26/10/2015	11:30:46	56,02	63,02	78,85	54,56
26/10/2015	11:30:47	60,13	64,71	80,88	53,79
26/10/2015	11:30:48	59,1	64,73	80,35	56,21
26/10/2015	11:30:49	53,13	56,23	77,64	50,71
26/10/2015	11:30:50	53,76	55,07	77,09	51,2

*Relazione tecnica impatto acustico previsionale
 Piano Particolareggiato di iniziativa privata - Via del Cassano a Napoli
 ALLEGATO n. 4*

26/10/2015	11:30:51	52,51	55,1	76,34	50,02
26/10/2015	11:30:52	50,66	53,87	77,47	47,72
26/10/2015	11:30:53	52,36	53,9	76,4	51,01
26/10/2015	11:30:54	53,2	57,49	77,15	47,04
26/10/2015	11:30:55	59,43	63,85	80,35	51,78
26/10/2015	11:30:56	62,13	65,97	80,87	58,21
26/10/2015	11:30:57	61,73	65,42	81,86	58,73
26/10/2015	11:30:58	60,51	62,36	80,7	58,96
26/10/2015	11:30:59	60,66	64,37	81,99	56,27
26/10/2015	11:31:00	55,34	58,35	78,28	53,7
26/10/2015	11:31:01	53,24	56,07	77,5	51,45
26/10/2015	11:31:02	61,14	64	81,79	50,57
26/10/2015	11:31:03	59,07	62,03	81,79	56,52
26/10/2015	11:31:04	55,92	57,57	78,56	54,24
26/10/2015	11:31:05	59,29	61,09	80,01	56,6
26/10/2015	11:31:06	58,3	62,33	78,57	52,9
26/10/2015	11:31:07	55,48	59,28	78,29	50,81
26/10/2015	11:31:08	62,66	65,01	80,84	52,75
26/10/2015	11:31:09	55,62	60,26	78,21	53,16
26/10/2015	11:31:10	53,61	54,98	77,58	51,66
26/10/2015	11:31:11	54,21	55,75	77,73	53,15
26/10/2015	11:31:12	55,55	59,38	77,95	51
26/10/2015	11:31:13	50,35	57,14	77,08	46,97
26/10/2015	11:31:14	55,1	57,16	79,33	51,69
26/10/2015	11:31:15	56,89	57,82	80,51	55,85
26/10/2015	11:31:16	57,8	59,3	80,07	55,46
26/10/2015	11:31:17	68,51	71,52	85,66	58,04
26/10/2015	11:31:18	62,22	68,87	80,24	58,98
26/10/2015	11:31:19	58,42	61,14	79,43	55,64
26/10/2015	11:31:20	60,23	61,92	81,84	57,66
26/10/2015	11:31:21	54,4	58,34	80,61	50,08
26/10/2015	11:31:22	55,85	57,89	78,09	52,56
26/10/2015	11:31:23	54,84	57,41	78,14	52,11
26/10/2015	11:31:24	57,74	59,28	79,4	55,59
26/10/2015	11:31:25	59,74	61,74	79,23	57,27
26/10/2015	11:31:26	58,33	60,1	80,83	56,54
26/10/2015	11:31:27	59,63	64,43	80,76	53,26
26/10/2015	11:31:28	57,5	62,13	79,26	53,04
26/10/2015	11:31:29	52	54,96	76,38	48,14
26/10/2015	11:31:30	52,33	54,61	78,26	50,69
26/10/2015	11:31:31	58,94	66,68	81,71	48,66
26/10/2015	11:31:32	66,4	71,98	84,42	58,47
26/10/2015	11:31:33	56,34	61,11	78,15	52,87
26/10/2015	11:31:34	57,59	59,53	78,87	52,94
26/10/2015	11:31:35	56,25	59,49	79,03	53
26/10/2015	11:31:36	57,18	59,26	80,03	53,38
26/10/2015	11:31:37	59,35	63,63	79,02	54,79
26/10/2015	11:31:38	56,06	59,58	81,93	54,31
26/10/2015	11:31:39	57,28	61,6	81,06	52,35
26/10/2015	11:31:40	54,04	59,03	81,58	51,02
26/10/2015	11:31:41	55,81	59,1	78,27	51,08
26/10/2015	11:31:42	52,55	54,87	77,11	50,57
26/10/2015	11:31:43	53,6	56,93	77,84	48,19
26/10/2015	11:31:44	60,24	62,13	80,36	55,63
26/10/2015	11:31:45	57,76	61,74	79,08	53,08
26/10/2015	11:31:46	60,28	62,09	81,51	58,03

*Relazione tecnica impatto acustico previsionale
 Piano Particolareggiato di iniziativa privata - Via del Cassano a Napoli
 ALLEGATO n. 4*

26/10/2015	11:31:47	59,28	61,89	81,02	57,16
26/10/2015	11:31:48	58,13	59,71	80,67	56,53
26/10/2015	11:31:49	55,7	58,95	80,35	51,77
26/10/2015	11:31:50	54,77	56,84	79,54	51,5
26/10/2015	11:31:51	54,27	55,99	76,9	52,41
26/10/2015	11:31:52	54,48	56,66	76,99	51,5
26/10/2015	11:31:53	55,6	57,91	78,76	52,04
26/10/2015	11:31:54	53,29	56,1	77,97	51,18
26/10/2015	11:31:55	55,7	57,29	78,79	53,24
26/10/2015	11:31:56	59,36	62,58	81,07	55,69
26/10/2015	11:31:57	54,18	56,95	76,63	51
26/10/2015	11:31:58	55,2	58,14	78,12	49,19
26/10/2015	11:31:59	53,37	56,2	77,02	51,12
26/10/2015	11:32:00	52,13	54,28	78,76	50,25
26/10/2015	11:32:01	52,77	53,87	77,57	50,94
26/10/2015	11:32:02	51,41	52,87	76,15	50,2
26/10/2015	11:32:03	50,4	52,26	75,67	49,27
26/10/2015	11:32:04	51,49	53,84	77,36	49,43
26/10/2015	11:32:05	52,8	54,14	77,2	49,97
26/10/2015	11:32:06	53,29	56,45	77,43	49,2
26/10/2015	11:32:07	53,96	56,64	77,19	48,52
26/10/2015	11:32:08	52,4	56,83	78,95	50,13
26/10/2015	11:32:09	52,96	54,98	78,56	51,93
26/10/2015	11:32:10	51,84	53,6	75,69	49,88
26/10/2015	11:32:11	50,94	54,59	77,79	47,44
26/10/2015	11:32:12	55	57,73	78,4	52,15
26/10/2015	11:32:13	57,89	60,74	80,2	53,42
26/10/2015	11:32:14	52,89	55,97	77,34	51,86
26/10/2015	11:32:15	59,53	63,87	80,56	51,83
26/10/2015	11:32:16	62,77	64,7	81,11	59,43
26/10/2015	11:32:17	61,23	64,6	79,72	58,87
26/10/2015	11:32:18	56,65	59,64	79,48	54,59
26/10/2015	11:32:19	54,73	58,6	76,34	52,48
26/10/2015	11:32:20	57,71	59,55	78,55	55,05
26/10/2015	11:32:21	58,38	61,44	78,17	55,6
26/10/2015	11:32:22	58,78	62,17	79,76	54,21
26/10/2015	11:32:23	56,72	58,5	78,62	53,62
26/10/2015	11:32:24	54,71	58,81	77,84	49,99
26/10/2015	11:32:25	62,28	65,73	81,78	58,62
26/10/2015	11:32:26	59,18	63,47	79,54	55,96
26/10/2015	11:32:27	56,43	58,06	77,45	55,03
26/10/2015	11:32:28	56,2	57,71	76,77	54,26
26/10/2015	11:32:29	55,12	57,38	77,65	52,35
26/10/2015	11:32:30	54,49	56,33	79,2	52,95
26/10/2015	11:32:31	64,98	69,67	85,07	51,78
26/10/2015	11:32:32	68,1	70,93	85,7	65,59
26/10/2015	11:32:33	68,33	71,39	83,94	64,9
26/10/2015	11:32:34	69,45	73,09	86,13	63,49
26/10/2015	11:32:35	61,3	64,5	80,62	58,72
26/10/2015	11:32:36	60,14	62,15	81,7	57,58
26/10/2015	11:32:37	59,85	63,33	82,66	55,84
26/10/2015	11:32:38	58,5	61,25	78,99	55,54
26/10/2015	11:32:39	58,64	61,41	78,73	55,4
26/10/2015	11:32:40	54,91	58,26	78,26	51,72
26/10/2015	11:32:41	58,26	61,45	81,47	51,11
26/10/2015	11:32:42	54,79	59,9	79,66	53,17

*Relazione tecnica impatto acustico previsionale
 Piano Particolareggiato di iniziativa privata - Via del Cassano a Napoli
 ALLEGATO n. 4*

26/10/2015	11:32:43	61,87	66,82	83,16	52,27
26/10/2015	11:32:44	61,14	63,79	80,24	58,26
26/10/2015	11:32:45	63,14	66,61	84,83	60,02
26/10/2015	11:32:46	56,33	63,69	82,73	52,64
26/10/2015	11:32:47	58,9	62,36	79,85	52,83
26/10/2015	11:32:48	62,62	63,88	82,56	61,27
26/10/2015	11:32:49	58,8	62,1	80,05	54,61
26/10/2015	11:32:50	57,3	58,76	77,37	54,68
26/10/2015	11:32:51	58,27	59,4	78,07	56,61
26/10/2015	11:32:52	58,19	60,16	79,83	55,63
26/10/2015	11:32:53	56,98	59,14	79,12	51,26
26/10/2015	11:32:54	57,16	61,65	78,42	53,48
26/10/2015	11:32:55	59,73	62,36	78,92	51,47
26/10/2015	11:32:56	61,95	64,02	80,23	58,3
26/10/2015	11:32:57	58,42	60,32	78,71	55,64
26/10/2015	11:32:58	59,51	62,4	81,11	55,02
26/10/2015	11:32:59	58,41	61,85	79,04	56,86
26/10/2015	11:33:00	57,16	61,38	79	52,51
26/10/2015	11:33:01	58,48	63,85	80,02	50,78
26/10/2015	11:33:02	55,71	62,65	76,79	52,91
26/10/2015	11:33:03	57,32	60,56	78,19	51,68
26/10/2015	11:33:04	56,68	59,6	78,98	53,25
26/10/2015	11:33:05	61,04	65,09	84,92	50,97
26/10/2015	11:33:06	60,8	64,17	83,49	58,43
26/10/2015	11:33:07	61,86	64,28	84,01	58,44
26/10/2015	11:33:08	61,33	65,46	83,05	56,2
26/10/2015	11:33:09	61,72	65,22	81,68	59,44
26/10/2015	11:33:10	59,27	60,79	80,83	57,19
26/10/2015	11:33:11	61,15	63,05	85,97	58,72
26/10/2015	11:33:12	58,56	59,91	84,67	56,86
26/10/2015	11:33:13	61,06	63,74	84,34	58,38
26/10/2015	11:33:14	59,27	62,96	82,67	55,03
26/10/2015	11:33:15	58,07	60,01	80,59	54,54
26/10/2015	11:33:16	59,89	61,94	80,11	56,94
26/10/2015	11:33:17	55,93	61	77,95	52,84
26/10/2015	11:33:18	67,21	70,7	86,53	56,51
26/10/2015	11:33:19	64,59	69,69	81,58	61,52
26/10/2015	11:33:20	64,88	67,46	82,81	62,92
26/10/2015	11:33:21	62,56	65,33	95,32	58,52
26/10/2015	11:33:22	55,27	58,9	82,28	53,34
26/10/2015	11:33:23	52,84	54,52	77,74	50,49
26/10/2015	11:33:24	51,31	54,15	77,55	49,35
26/10/2015	11:33:25	51,49	52,63	76,68	49,82
26/10/2015	11:33:26	58,62	62,72	78,58	52,51
26/10/2015	11:33:27	57,01	58,49	77,85	55,05
26/10/2015	11:33:28	55,7	57,44	77,88	53,37
26/10/2015	11:33:29	57,59	61,74	80,31	51,53
26/10/2015	11:33:30	62,09	64,3	79,97	59,95
26/10/2015	11:33:31	58,15	60,99	79,03	55,77
26/10/2015	11:33:32	59,33	61,55	80,45	56,68
26/10/2015	11:33:33	58,79	61,54	77,83	55,63
26/10/2015	11:33:34	58,31	60,13	78,38	55,28
26/10/2015	11:33:35	56,52	58,47	78,82	55,51
26/10/2015	11:33:36	52,59	55,57	77,17	50,69
26/10/2015	11:33:37	52,74	55,19	77,44	49,35
26/10/2015	11:33:38	60,23	63,06	80,37	48,14

*Relazione tecnica impatto acustico previsionale
 Piano Particolareggiato di iniziativa privata - Via del Cassano a Napoli
 ALLEGATO n. 4*

26/10/2015	11:33:39	59,18	61,1	78,01	57,76
26/10/2015	11:33:40	61,2	63,27	81,84	53,98
26/10/2015	11:33:41	59,99	61,69	78,37	58,69
26/10/2015	11:33:42	55,93	59,92	78,08	52,93
26/10/2015	11:33:43	52,5	57,11	77,66	48,92
26/10/2015	11:33:44	57,33	60,76	80,18	53,17
26/10/2015	11:33:45	56,33	58,69	81,25	54,09
26/10/2015	11:33:46	60,14	62,5	83,47	55,3
26/10/2015	11:33:47	58,81	63,25	80,74	54,64
26/10/2015	11:33:48	55,06	58	81,16	51,88
26/10/2015	11:33:49	53,09	56,33	82,95	49,01
26/10/2015	11:33:50	53,19	57,15	78,88	47,61
26/10/2015	11:33:51	51,3	55,99	81,33	48,83
26/10/2015	11:33:52	48,93	49,74	80,95	47,26
26/10/2015	11:33:53	51,17	53,18	79,61	48,47
26/10/2015	11:33:54	54,51	56,89	76,82	49,93
26/10/2015	11:33:55	54,42	56,76	78,28	52,97
26/10/2015	11:33:56	53,64	56,23	78,17	51,63
26/10/2015	11:33:57	50,07	52,65	77,15	49,45
26/10/2015	11:33:58	59,67	61,18	81,16	49,51
26/10/2015	11:33:59	55,96	60,33	82,11	52,9
26/10/2015	11:34:00	59,52	62,34	82,14	54,41
26/10/2015	11:34:01	56,37	58,76	86,44	52,64
26/10/2015	11:34:02	54,99	56,99	85,25	51,66
26/10/2015	11:34:03	55,53	59,43	83,93	48,6
26/10/2015	11:34:04	57	58,52	84,61	55,43
26/10/2015	11:34:05	55,23	58,69	88,08	51,25
26/10/2015	11:34:06	60,81	63,48	84,18	50,54
26/10/2015	11:34:07	61,39	64,75	83,04	57,81
26/10/2015	11:34:08	59,47	62,77	79,84	56,49
26/10/2015	11:34:09	56,37	58,81	82,96	53,57
26/10/2015	11:34:10	50,61	53,55	81,89	49
26/10/2015	11:34:11	50,66	53,94	81,37	49,12
26/10/2015	11:34:12	56,97	60,6	84,7	52,43
26/10/2015	11:34:13	52,97	57,95	82,28	48,51
26/10/2015	11:34:14	61,17	66,25	81,87	55,74
26/10/2015	11:34:15	56,45	59,27	78,86	53,94
26/10/2015	11:34:16	55,65	57,74	81,9	53,45
26/10/2015	11:34:17	54,69	56,81	83,35	52,93
26/10/2015	11:34:18	57,64	62,18	83,98	49,43
26/10/2015	11:34:19	55	58,32	83,18	52,23
26/10/2015	11:34:20	52,92	55,58	80,63	49,06
26/10/2015	11:34:21	60,08	63,41	81,38	52,71
26/10/2015	11:34:22	58,4	60,48	83,03	56,51
26/10/2015	11:34:23	54,58	58,73	82,59	51,76
26/10/2015	11:34:24	55,22	58,58	86,59	52,88
26/10/2015	11:34:25	51,31	54,13	82,46	48,41
26/10/2015	11:34:26	53,5	55,74	81,98	49,48
26/10/2015	11:34:27	52,28	55,67	79,67	49,36
26/10/2015	11:34:28	53,75	55,66	77,98	51,66
26/10/2015	11:34:29	57,83	62,15	82,06	50,09
26/10/2015	11:34:30	61,25	63,94	84,09	58,25
26/10/2015	11:34:31	53,31	59,49	83,44	50,98
26/10/2015	11:34:32	53,3	56,43	84,57	50,13
26/10/2015	11:34:33	49,12	52	84,42	46,52
26/10/2015	11:34:34	53,7	56,51	79,53	46,4

*Relazione tecnica impatto acustico previsionale
 Piano Particolareggiato di iniziativa privata - Via del Cassano a Napoli
 ALLEGATO n. 4*

26/10/2015	11:34:35	54,46	57,34	78,69	50,98
26/10/2015	11:34:36	59,27	64,11	79,93	50,65
26/10/2015	11:34:37	56,84	64,31	79,95	52,26
26/10/2015	11:34:38	57,77	60,97	80,76	52,71
26/10/2015	11:34:39	62,16	66,71	83,01	53,66
26/10/2015	11:34:40	62,59	64,64	82,32	58,49
26/10/2015	11:34:41	62,32	65,86	82,14	56,41
26/10/2015	11:34:42	54,69	57,31	79,57	51,67
26/10/2015	11:34:43	55,21	56,64	78,06	50,76
26/10/2015	11:34:44	49,37	53,2	75,64	48,21
26/10/2015	11:34:45	53,33	55,29	77,56	49,49
26/10/2015	11:34:46	49,91	51,97	77,41	48,54
26/10/2015	11:34:47	53,92	55,48	78,68	49,72
26/10/2015	11:34:48	58,17	61,49	79,87	52,85
26/10/2015	11:34:49	59,08	61,72	80,43	55,62
26/10/2015	11:34:50	58,68	60,5	81,63	55,67
26/10/2015	11:34:51	59,06	63,45	83,54	55,13
26/10/2015	11:34:52	61,08	65,35	84,55	54,78
26/10/2015	11:34:53	66,31	69,26	83,64	61,86
26/10/2015	11:34:54	60,2	66,77	82,59	55
26/10/2015	11:34:55	54,57	58,2	79,1	49,96
26/10/2015	11:34:56	58,53	61,89	81,16	52,99
26/10/2015	11:34:57	57,4	60,65	81,1	52,07
26/10/2015	11:34:58	59,34	64,94	83,69	51,45
26/10/2015	11:34:59	60,19	62,9	88,55	52,03
26/10/2015	11:35:00	60,15	63,79	84,83	51,47
26/10/2015	11:35:01	60,92	64,12	87,98	53,08
26/10/2015	11:35:02	58,4	63,64	88,02	53,55
26/10/2015	11:35:03	61,08	62,77	85,19	57,5
26/10/2015	11:35:04	58,29	61,18	86,57	55,5
26/10/2015	11:35:05	53,7	59,24	82,31	52,39
26/10/2015	11:35:06	51,74	53,47	82,24	49,51
26/10/2015	11:35:07	55	58,29	80,76	52,25
26/10/2015	11:35:08	52,16	54,14	79,21	48,89
26/10/2015	11:35:09	50,84	53,61	78,29	47,31
26/10/2015	11:35:10	53,98	56,1	78,63	46,94
26/10/2015	11:35:11	49,67	52,39	77,17	47,57
26/10/2015	11:35:12	54,49	58,53	78,45	49,05
26/10/2015	11:35:13	51,43	53,62	78,55	50,11
26/10/2015	11:35:14	50,2	52,32	77,47	47,75
26/10/2015	11:35:15	50,93	52,98	76,84	48,6
26/10/2015	11:35:16	50,15	52,78	76,49	49,21
26/10/2015	11:35:17	49,5	51,39	77,94	47,82
26/10/2015	11:35:18	47,35	48,8	75,35	46,1
26/10/2015	11:35:19	49,49	51,72	77,54	47,09
26/10/2015	11:35:20	48,45	51,86	79,87	45,56
26/10/2015	11:35:21	48,8	50,67	79,85	46,94
26/10/2015	11:35:22	49,64	53,33	77,56	46,86
26/10/2015	11:35:23	48,71	51,65	76,83	46,22
26/10/2015	11:35:24	52,04	54,1	77,86	49,41
26/10/2015	11:35:25	49,19	51,61	79	47,73
26/10/2015	11:35:26	47,47	50,82	78,01	45,75
26/10/2015	11:35:27	48,97	50,61	76,65	45,95
26/10/2015	11:35:28	52,93	56,25	78,57	50,32
26/10/2015	11:35:29	54,35	57,95	76,98	49,83
26/10/2015	11:35:30	57,64	60,67	79,92	52,47

*Relazione tecnica impatto acustico previsionale
 Piano Particolareggiato di iniziativa privata - Via del Cassano a Napoli
 ALLEGATO n. 4*

26/10/2015	11:35:31	56,51	60,45	79,74	52,84
26/10/2015	11:35:32	55,22	57,45	79,66	51,51
26/10/2015	11:35:33	58,16	61,23	79,54	55,44
26/10/2015	11:35:34	54,71	57,73	79,58	50
26/10/2015	11:35:35	55,47	59,31	78,38	50,46
26/10/2015	11:35:36	57,41	61,7	78,99	51,87
26/10/2015	11:35:37	60,33	66,27	83,82	50,74
26/10/2015	11:35:38	59,06	65,61	80,94	56,57
26/10/2015	11:35:39	53,79	57,98	78,51	50,37
26/10/2015	11:35:40	59,18	63,09	80,52	54,31
26/10/2015	11:35:41	57,04	59,28	78,74	53,83
26/10/2015	11:35:42	56,58	60,14	79,76	50,14
26/10/2015	11:35:43	58,71	61,56	80,14	56,56
26/10/2015	11:35:44	58,58	61,75	80,24	55,97
26/10/2015	11:35:45	61,02	63,54	79,69	58,16
26/10/2015	11:35:46	64,87	66,94	84,67	60,47
26/10/2015	11:35:47	59,71	62,92	80,69	57,34
26/10/2015	11:35:48	54,45	59,16	78,13	52,93
26/10/2015	11:35:49	56,44	59,1	78,26	51,84
26/10/2015	11:35:50	59,13	62,36	80,38	55,28
26/10/2015	11:35:51	58,42	63,65	77,81	51,27
26/10/2015	11:35:52	56,7	63,81	78,33	52,59
26/10/2015	11:35:53	53,82	55,78	78,95	51,6
26/10/2015	11:35:54	53,56	56,2	78,08	51,71
26/10/2015	11:35:55	59,8	64,45	79,77	52,33
26/10/2015	11:35:56	55,72	60,17	78,52	54,51
26/10/2015	11:35:57	54,15	55,92	77,32	52,4
26/10/2015	11:35:58	54,62	55,99	79,13	53,25
26/10/2015	11:35:59	58,32	61,67	78,45	55,56
26/10/2015	11:36:00	61,64	66,9	82,39	50,95
26/10/2015	11:36:01	61,3	64,45	83,28	60,04
26/10/2015	11:36:02	58,58	62,25	80,14	51,61
26/10/2015	11:36:03	62,56	65,38	81,53	58,33
26/10/2015	11:36:04	63,06	65,24	84,33	59,86
26/10/2015	11:36:05	59,3	62,81	82,38	54,76
26/10/2015	11:36:06	56,69	60,42	79,98	51,2
26/10/2015	11:36:07	53,7	59,64	79,86	50,24
26/10/2015	11:36:08	51,98	55,22	79,23	47,78
26/10/2015	11:36:09	51,44	55,81	77,84	47,27
26/10/2015	11:36:10	61,9	65,03	80,9	53,6
26/10/2015	11:36:11	53,59	57,5	76,76	52,6
26/10/2015	11:36:12	63,87	69,66	87,81	50,81
26/10/2015	11:36:13	49,96	60,67	76,69	48,89
26/10/2015	11:36:14	51,9	57,65	79,17	47,54
26/10/2015	11:36:15	63,95	66,08	81,83	57,88
26/10/2015	11:36:16	61,05	64,08	77,93	58,58
26/10/2015	11:36:17	59,91	62,16	81,19	58,06
26/10/2015	11:36:18	57,01	59,86	79,23	54,84
26/10/2015	11:36:19	58,53	61,29	80,46	54,82
26/10/2015	11:36:20	55,56	59,87	78,86	53,56
26/10/2015	11:36:21	56,41	57,86	79,12	54,54
26/10/2015	11:36:22	56,2	59,6	80,27	50,98
26/10/2015	11:36:23	55,83	58,85	80,3	51,33
26/10/2015	11:36:24	50,79	52,85	79,33	49,19
26/10/2015	11:36:25	50,57	52,68	78,78	48,64
26/10/2015	11:36:26	54,47	56,4	78,65	49,48

*Relazione tecnica impatto acustico previsionale
 Piano Particolareggiato di iniziativa privata - Via del Cassano a Napoli
 ALLEGATO n. 4*

26/10/2015	11:36:27	51,84	54,7	77,24	49,75
26/10/2015	11:36:28	61,34	66,18	80,42	49,26
26/10/2015	11:36:29	55,83	63,76	79,24	52,34
26/10/2015	11:36:30	59,53	65,17	79,98	51,62
26/10/2015	11:36:31	58,68	66,57	83,26	52
26/10/2015	11:36:32	53,3	59,52	80,02	48,82
26/10/2015	11:36:33	57,59	63,48	80,96	49,32
26/10/2015	11:36:34	48,63	50,02	75,93	47,55
26/10/2015	11:36:35	57,41	62,91	80,52	49,15
26/10/2015	11:36:36	48,53	49,59	75,28	47,92
26/10/2015	11:36:37	50,92	53,38	77,58	48,15
26/10/2015	11:36:38	50,58	52,7	76,38	49,62
26/10/2015	11:36:39	50,09	51,78	76,84	48,93
26/10/2015	11:36:40	49,77	51,31	80,43	48,52
26/10/2015	11:36:41	52	53,88	78,77	49,5
26/10/2015	11:36:42	54,43	59,51	81,12	49,02
26/10/2015	11:36:43	50,59	55,17	76,93	50,1
26/10/2015	11:36:44	49,88	51,47	76,87	48,57
26/10/2015	11:36:45	49,1	51,45	77,15	47,7
26/10/2015	11:36:46	49,1	49,86	79,94	47,59
26/10/2015	11:36:47	50,62	52,29	79,95	48,49
26/10/2015	11:36:48	49,72	51,59	81,38	48,25
26/10/2015	11:36:49	49,08	51,57	80,39	47,75
26/10/2015	11:36:50	49,33	50,65	79,53	47,67
26/10/2015	11:36:51	49,92	51,4	77,41	48,95
26/10/2015	11:36:52	48,85	49,66	76,41	48,48
26/10/2015	11:36:53	50,17	52,58	80,68	48,11
26/10/2015	11:36:54	51	52,19	81,65	50,36
26/10/2015	11:36:55	58,74	61,35	80,36	49,16
26/10/2015	11:36:56	58,17	61,59	78,9	52,52
26/10/2015	11:36:57	52,13	55,09	79,48	49,79
26/10/2015	11:36:58	55,26	57,2	91,61	52,62
26/10/2015	11:36:59	53,02	54,31	79,21	51,5
26/10/2015	11:37:00	59,26	61,24	78,5	50,88
26/10/2015	11:37:01	58,13	61,71	79,35	49,7
26/10/2015	11:37:02	50,78	52,2	79,81	49,55
26/10/2015	11:37:03	50,18	52,09	80,07	49,14
26/10/2015	11:37:04	50,77	51,95	77,98	49,72
26/10/2015	11:37:05	58,58	60,78	79,86	49,57
26/10/2015	11:37:06	57,35	61,05	79,06	51,35
26/10/2015	11:37:07	49,23	51,36	77,91	48,93
26/10/2015	11:37:08	50,19	51,39	77,14	48,43
26/10/2015	11:37:09	53,59	55,59	79,49	50,78
26/10/2015	11:37:10	58,67	60,88	77,57	50,28
26/10/2015	11:37:11	57,74	61,18	78,69	52,48
26/10/2015	11:37:12	51,36	54,26	77,99	48,96
26/10/2015	11:37:13	51,92	54,37	80,88	49,7
26/10/2015	11:37:14	49,13	50,23	79,2	48,33
26/10/2015	11:37:15	60,39	62,79	80,15	48,75
26/10/2015	11:37:16	57,84	61,88	78,08	52,4
26/10/2015	11:37:17	50,2	52,98	76,29	48,47
26/10/2015	11:37:18	59,75	63,17	82,38	48,62
26/10/2015	11:37:19	55,74	57,88	79,19	52,07
26/10/2015	11:37:20	61,84	64,76	80,23	53,76
26/10/2015	11:37:21	59,17	62,58	79,26	55,7
26/10/2015	11:37:22	54,46	58,36	76,92	51,39

*Relazione tecnica impatto acustico previsionale
 Piano Particolareggiato di iniziativa privata - Via del Cassano a Napoli
 ALLEGATO n. 4*

26/10/2015	11:37:23	61,94	65,64	81,99	56,59
26/10/2015	11:37:24	66,1	68,44	84,2	58,76
26/10/2015	11:37:25	64,08	65,35	83,34	63,01
26/10/2015	11:37:26	61,15	65,31	81,8	55,87
26/10/2015	11:37:27	58,39	62,44	81,52	54,47
26/10/2015	11:37:28	61,78	65,05	81,53	57,83
26/10/2015	11:37:29	58,73	61,24	81,31	57,15
26/10/2015	11:37:30	53,95	57,53	78,15	50,07
26/10/2015	11:37:31	56,11	58,64	78,08	53,7
26/10/2015	11:37:32	53,71	55,38	77,97	52,25
26/10/2015	11:37:33	54,48	56,29	78,88	52,93
26/10/2015	11:37:34	53,94	55,21	79,59	52,55
26/10/2015	11:37:35	55,5	60,19	79,23	48,58
26/10/2015	11:37:36	57,19	61,48	79,83	52,8
26/10/2015	11:37:37	53,65	57,85	78,37	50,99
26/10/2015	11:37:38	55,65	57,29	78,38	53,77
26/10/2015	11:37:39	58	62,91	78,6	50,6
26/10/2015	11:37:40	57,29	63,03	79,78	52,75
26/10/2015	11:37:41	55,23	58,23	79,17	52,34
26/10/2015	11:37:42	57,95	61,7	78,62	50,94
26/10/2015	11:37:43	59,06	63,45	81,05	53,72
26/10/2015	11:37:44	56,15	57,78	76,57	52,61
26/10/2015	11:37:45	60,03	62,39	78,61	55,94
26/10/2015	11:37:46	63,8	66,6	82,76	58,93
26/10/2015	11:37:47	59,65	63,46	81,66	54,45
26/10/2015	11:37:48	57,92	60,66	79,27	54,43
26/10/2015	11:37:49	57,01	60,43	78,08	51,26
26/10/2015	11:37:50	63,21	68,6	84,76	54,16
26/10/2015	11:37:51	56,23	59,94	78,1	51,07
26/10/2015	11:37:52	57,75	61,28	78,04	49,74
26/10/2015	11:37:53	61,74	64,84	80,11	57,23
26/10/2015	11:37:54	59,04	62,26	82,77	55,85
26/10/2015	11:37:55	58,82	61,51	80,95	58,06
26/10/2015	11:37:56	56,16	58,82	77,59	54,16
26/10/2015	11:37:57	57,33	59,36	77,84	53,33
26/10/2015	11:37:58	59,03	62,38	81,21	54,29
26/10/2015	11:37:59	62,89	66,93	82,85	55,76
26/10/2015	11:38:00	57,16	59,88	79,78	54,34
26/10/2015	11:38:01	55,34	56,77	76,41	53,03
26/10/2015	11:38:02	62,16	65,28	80,78	53,82
26/10/2015	11:38:03	59,36	63,44	80,53	52,19
26/10/2015	11:38:04	56,56	59,58	79,63	49,29
26/10/2015	11:38:05	56,65	59,86	78,35	52,17
26/10/2015	11:38:06	57,92	59,88	79,79	52,14
26/10/2015	11:38:07	54,83	59,94	77,53	51,56
26/10/2015	11:38:08	54,88	59,31	78,99	50,15
26/10/2015	11:38:09	59,58	64,86	81,05	53,61
26/10/2015	11:38:10	54	60,42	77,7	50,09
26/10/2015	11:38:11	50,77	54,37	77,5	49,59
26/10/2015	11:38:12	53,49	55,64	76,21	50,56
26/10/2015	11:38:13	50,76	52,13	78,82	49,18
26/10/2015	11:38:14	56,84	59,66	78,57	50,02
26/10/2015	11:38:15	58,95	62,83	79,85	56,58
26/10/2015	11:38:16	62,21	67,53	82,87	56,79
26/10/2015	11:38:17	56,93	60,39	77,29	52,74
26/10/2015	11:38:18	59,76	65,48	82	52,61

*Relazione tecnica impatto acustico previsionale
 Piano Particolareggiato di iniziativa privata - Via del Cassano a Napoli
 ALLEGATO n. 4*

26/10/2015	11:38:19	61,92	65,83	80,5	57,68
26/10/2015	11:38:20	56,68	60,5	79,38	53,49
26/10/2015	11:38:21	55,81	56,73	78,17	54,33
26/10/2015	11:38:22	56,34	58,59	78,03	52,39
26/10/2015	11:38:23	50,78	53,51	77,11	48,21
26/10/2015	11:38:24	49	49,96	76,83	48,37
26/10/2015	11:38:25	60,92	63,19	79,22	48,73
26/10/2015	11:38:26	66,09	69,07	84,49	62,23
26/10/2015	11:38:27	66,68	69,46	83,88	64,56
26/10/2015	11:38:28	65,93	67,33	83,51	64,41
26/10/2015	11:38:29	62,06	65,04	79,77	58,82
26/10/2015	11:38:30	60,34	63,88	81,98	56,84
26/10/2015	11:38:31	67,09	71,58	85,98	61,03
26/10/2015	11:38:32	62,23	70,01	82,17	58,47
26/10/2015	11:38:33	56,21	58,44	78,35	55,15
26/10/2015	11:38:34	58,41	62,36	79,5	54,95
26/10/2015	11:38:35	54,02	56,52	76,49	51,4
26/10/2015	11:38:36	62,44	66,51	82,88	51,1
26/10/2015	11:38:37	60,36	63,72	79,99	54,56
26/10/2015	11:38:38	59,63	62,88	78,89	56,24
26/10/2015	11:38:39	56,29	58,68	77,25	54,94
26/10/2015	11:38:40	55,64	57,36	76,92	53,78
26/10/2015	11:38:41	61,68	65,19	81,24	53,33
26/10/2015	11:38:42	56,47	59,62	78,5	55,66
26/10/2015	11:38:43	56,6	58,76	79,8	54,09
26/10/2015	11:38:44	54,34	57,29	79,01	52,45
26/10/2015	11:38:45	56,65	58,45	79,44	53,44
26/10/2015	11:38:46	57,5	61,54	78,04	50,87
26/10/2015	11:38:47	61,39	65,87	81,92	50,13
26/10/2015	11:38:48	62,77	65,73	80,13	58,8
26/10/2015	11:38:49	62,57	65,58	81,26	58,83
26/10/2015	11:38:50	66,27	68,58	84,74	58,16
26/10/2015	11:38:51	60,99	67,1	82,24	56,09
26/10/2015	11:38:52	58,83	60,25	81,01	57,41
26/10/2015	11:38:53	54,85	58,67	77,5	52,49
26/10/2015	11:38:54	54,21	57,61	79,05	51,48
26/10/2015	11:38:55	56,6	59,84	78,84	52,62
26/10/2015	11:38:56	54,84	59,09	80,05	50,35
26/10/2015	11:38:57	54,85	58,65	78,15	52,38
26/10/2015	11:38:58	56,16	58,83	78,78	52,82
26/10/2015	11:38:59	56,38	59,66	79,01	52,76
26/10/2015	11:39:00	53,34	57,54	82,05	50,36
26/10/2015	11:39:01	54,83	57,08	76,59	49,84
26/10/2015	11:39:02	56,86	59,82	78,71	52,94
26/10/2015	11:39:03	61,6	65,49	81,34	57,89
26/10/2015	11:39:04	60,97	64,87	81,28	56,12
26/10/2015	11:39:05	57,05	59,72	78,66	55,36
26/10/2015	11:39:06	58,16	60,36	78,52	55,53
26/10/2015	11:39:07	56,59	58,85	77,7	54,9
26/10/2015	11:39:08	53,23	55,94	76,65	49,65
26/10/2015	11:39:09	54,5	56,5	77	48,91
26/10/2015	11:39:10	55,55	58,42	78,76	52,27
26/10/2015	11:39:11	57,77	60,79	78,82	54,55
26/10/2015	11:39:12	54,93	57,5	78,01	52,03
26/10/2015	11:39:13	58,35	60,57	79,34	54,58
26/10/2015	11:39:14	62,76	64,67	80,67	54,3

*Relazione tecnica impatto acustico previsionale
 Piano Particolareggiato di iniziativa privata - Via del Cassano a Napoli
 ALLEGATO n. 4*

26/10/2015	11:39:15	57,81	64,06	79,03	55,9
26/10/2015	11:39:16	62,29	65,18	81,69	56,03
26/10/2015	11:39:17	59,97	63,69	81,06	55,74
26/10/2015	11:39:18	61,78	65,56	80,73	57,48
26/10/2015	11:39:19	61,13	63,7	82,17	57,64
26/10/2015	11:39:20	61,31	63,35	81	58,06
26/10/2015	11:39:21	60,81	64,14	81,03	58,03
26/10/2015	11:39:22	64,94	67,79	94,46	61,4
26/10/2015	11:39:23	58,8	61,63	82,74	55,7
26/10/2015	11:39:24	58,59	59,63	79,18	57,21
26/10/2015	11:39:25	58,36	60,25	78,99	56,01
26/10/2015	11:39:26	58,89	62,78	81,32	53,98
26/10/2015	11:39:27	54,8	56,81	78,99	52,33
26/10/2015	11:39:28	57,87	61,28	83,09	53,03
26/10/2015	11:39:29	55,11	57,02	82,71	51,91
26/10/2015	11:39:30	56,14	58,77	80,41	52,64
26/10/2015	11:39:31	57,81	61,43	82,01	52,86
26/10/2015	11:39:32	53,18	54,1	79,84	51,43
26/10/2015	11:39:33	55,68	57,03	80,15	53,42
26/10/2015	11:39:34	63,74	66,28	82,29	54,2
26/10/2015	11:39:35	56,85	62,22	78,92	54,2
26/10/2015	11:39:36	58,36	59,63	80,51	54,27
26/10/2015	11:39:37	59,55	62,21	81,05	57,97
26/10/2015	11:39:38	58,45	61,75	80,79	55,01
26/10/2015	11:39:39	62,99	66,27	82,32	55,09
26/10/2015	11:39:40	58,04	60,84	80,35	56,32
26/10/2015	11:39:41	56,09	57,35	82,61	53,95
26/10/2015	11:39:42	54,81	58,37	82,2	52,47
26/10/2015	11:39:43	59,96	62,35	82,19	56,67
26/10/2015	11:39:44	56,98	58,96	79,71	55,37
26/10/2015	11:39:45	61,24	64,39	83,08	54,54
26/10/2015	11:39:46	62,42	66,67	82,07	57,34
26/10/2015	11:39:47	60,89	63,07	80,92	56,35
26/10/2015	11:39:48	59,91	63,24	82,61	58,42
26/10/2015	11:39:49	57,67	60,54	85,02	55,04
26/10/2015	11:39:50	58,38	60,25	82,12	54,23
26/10/2015	11:39:51	55,51	59,94	83,69	51,52
26/10/2015	11:39:52	60,94	64,92	82,37	52,57
26/10/2015	11:39:53	62,76	66,09	86,28	54,77
26/10/2015	11:39:54	57,45	62,96	83,04	55,17
26/10/2015	11:39:55	62,36	65,75	86,77	57,63
26/10/2015	11:39:56	61,04	64,33	83,58	59,57
26/10/2015	11:39:57	59,9	62,21	83,62	58,4
26/10/2015	11:39:58	51,84	58,4	80,19	49,09
26/10/2015	11:39:59	50,93	52,69	78,75	49,14
26/10/2015	11:40:00	59,31	61,86	80,24	50,89
26/10/2015	11:40:01	59,75	62,39	80,83	57,04
26/10/2015	11:40:02	54,11	57,27	78,78	52,57
26/10/2015	11:40:03	56,55	61,33	80,36	52,99
26/10/2015	11:40:04	60,22	62,3	80,26	56,64
26/10/2015	11:40:05	58,13	60,63	78,85	55,23
26/10/2015	11:40:06	57,3	60,24	79,7	53,55
26/10/2015	11:40:07	57,35	60,38	80,69	54,48
26/10/2015	11:40:08	57,03	58,33	80,86	54,24
26/10/2015	11:40:09	64,71	68,78	83,27	57,31
26/10/2015	11:40:10	54,6	64,14	78,64	52,2

*Relazione tecnica impatto acustico previsionale
 Piano Particolareggiato di iniziativa privata - Via del Cassano a Napoli
 ALLEGATO n. 4*

26/10/2015	11:40:11	59,05	61,29	81,1	54,42
26/10/2015	11:40:12	59,23	60,89	94,28	56,83
26/10/2015	11:40:13	58,21	59,97	81,6	55,7
26/10/2015	11:40:14	55,26	58,37	79,84	52,39
26/10/2015	11:40:15	63,29	66,15	86,09	52,98
26/10/2015	11:40:16	56,31	63,54	79,91	53,83
26/10/2015	11:40:17	59,16	62,77	83,39	52,7
26/10/2015	11:40:18	58,59	62,67	80,65	55,68
26/10/2015	11:40:19	54,16	58,59	80,26	52,63
26/10/2015	11:40:20	60,14	65,46	81,4	51,23
26/10/2015	11:40:21	55,39	57,11	81,25	52,85
26/10/2015	11:40:22	58,36	59,77	80,3	55,34
26/10/2015	11:40:23	58,5	60,9	79,45	56,05
26/10/2015	11:40:24	63,74	66,06	82,42	60,77
26/10/2015	11:40:25	57,65	63,94	80,22	55,12
26/10/2015	11:40:26	52,62	55,87	78,63	49,12
26/10/2015	11:40:27	57,32	60,15	79,83	52,07
26/10/2015	11:40:28	57,41	62,37	82,08	49,37
26/10/2015	11:40:29	60,24	62,21	79,74	57,64
26/10/2015	11:40:30	56,69	59,05	79,72	54,69
26/10/2015	11:40:31	57,75	59,42	79,41	55,69
26/10/2015	11:40:32	55,79	57,05	80,3	53,86
26/10/2015	11:40:33	52,45	54,37	77,38	50,99
26/10/2015	11:40:34	56,73	59,82	78,33	50,66
26/10/2015	11:40:35	62,26	65,93	83,46	57,41
26/10/2015	11:40:36	57,55	62,43	78,97	56,09
26/10/2015	11:40:37	57,09	58,82	79,01	55,99
26/10/2015	11:40:38	53,73	57,92	78,99	50,42
26/10/2015	11:40:39	56,07	58,59	78,15	46,99
26/10/2015	11:40:40	62,91	64,4	81,99	57,67
26/10/2015	11:40:41	60,63	64,07	80,67	53,69
26/10/2015	11:40:42	59,55	62,35	82,3	53,83
26/10/2015	11:40:43	63,38	66,04	82,88	58,56
26/10/2015	11:40:44	67,15	69,73	85,6	64,19
26/10/2015	11:40:45	67,11	70,36	83,89	63,52
26/10/2015	11:40:46	64,54	69,37	84,54	59,08
26/10/2015	11:40:47	61,87	65,76	83,67	59,85
26/10/2015	11:40:48	61,85	63,42	92,06	59
26/10/2015	11:40:49	63,03	65,07	87,06	59,21
26/10/2015	11:40:50	67,18	68,99	84,26	62,73
26/10/2015	11:40:51	64	69,28	81,33	60,4
26/10/2015	11:40:52	60,75	66,44	84,21	54,78
26/10/2015	11:40:53	73,87	78,49	91,99	64,82
26/10/2015	11:40:54	62,47	66,47	82,8	58,83
26/10/2015	11:40:55	60,23	62,68	80,43	58,1
26/10/2015	11:40:56	57,71	58,71	79,32	56,37
26/10/2015	11:40:57	54,74	58,25	78,38	52,42
26/10/2015	11:40:58	54,84	57,36	79,49	50,38
26/10/2015	11:40:59	55,79	58,04	77,62	54,48
26/10/2015	11:41:00	58,19	61,99	79,83	53,34
26/10/2015	11:41:01	58,99	61,01	80,2	57,57
26/10/2015	11:41:02	57,39	60,28	80,32	53,65
26/10/2015	11:41:03	59,94	62,69	83,37	53,33
26/10/2015	11:41:04	58,91	61,42	79,9	57
26/10/2015	11:41:05	59,02	60,34	79,15	55,8
26/10/2015	11:41:06	56,25	59,48	79,6	51,91

*Relazione tecnica impatto acustico previsionale
 Piano Particolareggiato di iniziativa privata - Via del Cassano a Napoli
 ALLEGATO n. 4*

26/10/2015	11:41:07	55,48	57,58	82,11	51,87
26/10/2015	11:41:08	56,11	58,22	78,92	53,42
26/10/2015	11:41:09	61,68	65,17	79,51	54,96
26/10/2015	11:41:10	59,82	62,66	80,5	58,15
26/10/2015	11:41:11	65,51	68,92	83,81	57,49
26/10/2015	11:41:12	56,67	63,44	79,44	54,26
26/10/2015	11:41:13	58,36	60,44	79,79	53,71
26/10/2015	11:41:14	56,51	59,09	79,14	54,54
26/10/2015	11:41:15	64	68,85	85,19	53,38
26/10/2015	11:41:16	57,94	60,1	80,81	55,42
26/10/2015	11:41:17	58,23	60,29	80,78	55,4
26/10/2015	11:41:18	56,94	59,2	81,08	54,41
26/10/2015	11:41:19	56,46	58,32	80,95	54,2
26/10/2015	11:41:20	57,45	59,7	78,67	54,21
26/10/2015	11:41:21	57,98	60,13	79,54	55,34
26/10/2015	11:41:22	59,82	64,72	80,03	53,78
26/10/2015	11:41:23	60	64,58	79,64	58,46
26/10/2015	11:41:24	62,35	66,19	82,58	58,15
26/10/2015	11:41:25	60,8	63,3	80,59	56,91
26/10/2015	11:41:26	62,2	68,12	84,96	55,46
26/10/2015	11:41:27	59,2	60,58	79,09	56,75
26/10/2015	11:41:28	60,97	62,74	81,53	57,8
26/10/2015	11:41:29	60,28	64,8	81,44	54,45
26/10/2015	11:41:30	57,94	61,73	81,45	52,24
26/10/2015	11:41:31	59,18	61,69	79,39	54,57
26/10/2015	11:41:32	58,38	60,99	79,15	56,76
26/10/2015	11:41:33	60,15	62,89	94,21	56,06
26/10/2015	11:41:34	56,14	59,49	79,61	52,12
26/10/2015	11:41:35	59,46	60,99	80,58	54,13
26/10/2015	11:41:36	55,29	59,09	77,14	51,7
26/10/2015	11:41:37	52,52	56,11	80,77	49,77
26/10/2015	11:41:38	55,34	56,56	79,59	53,96
26/10/2015	11:41:39	53,93	55,37	77,27	52,45
26/10/2015	11:41:40	56,04	59,44	78,6	51,19
26/10/2015	11:41:41	57,03	58,6	79,07	54,68
26/10/2015	11:41:42	51,23	55,53	79,79	49,47
26/10/2015	11:41:43	56,84	60,85	81,35	52,5
26/10/2015	11:41:44	64,18	67,18	81,16	59,47
26/10/2015	11:41:45	59,65	61,53	81,02	56,75
26/10/2015	11:41:46	61,59	64,16	81,92	59,12
26/10/2015	11:41:47	56,88	60,44	81,07	54,77
26/10/2015	11:41:48	59,07	60,72	78,93	54,79
26/10/2015	11:41:49	56,15	58,51	80,5	52,01
26/10/2015	11:41:50	57,91	61,41	79,44	51,85
26/10/2015	11:41:51	55,92	59,15	78,8	51,22
26/10/2015	11:41:52	57,96	60,63	80,36	56,02
26/10/2015	11:41:53	57,55	59,65	79,81	54,77
26/10/2015	11:41:54	60,75	62,74	82,18	57,17
26/10/2015	11:41:55	56,09	60,66	82,56	53,67
26/10/2015	11:41:56	54,07	56,91	78,72	51,89
26/10/2015	11:41:57	58,98	61,2	83,07	52,02
26/10/2015	11:41:58	63,86	66,25	82,11	54,36
26/10/2015	11:41:59	62,81	67,13	82,21	57,72
26/10/2015	11:42:00	57,57	63,61	79,23	54,78
26/10/2015	11:42:01	59,03	61,13	83,59	54,58
26/10/2015	11:42:02	58,68	59,86	83,12	56,57

*Relazione tecnica impatto acustico previsionale
 Piano Particolareggiato di iniziativa privata - Via del Cassano a Napoli
 ALLEGATO n. 4*

26/10/2015	11:42:03	55,27	59,61	78,84	53,61
26/10/2015	11:42:04	53,02	54,64	77,55	50,71
26/10/2015	11:42:05	55,78	58,65	77,67	52,28
26/10/2015	11:42:06	57,16	59,01	80,45	54,06
26/10/2015	11:42:07	53,96	56,36	77,04	51,94
26/10/2015	11:42:08	50,06	51,92	76,51	48,37
26/10/2015	11:42:09	51,33	54,25	78,45	48,06
26/10/2015	11:42:10	58,05	60,82	79,97	52,65
26/10/2015	11:42:11	57,67	60,47	80,66	54,97
26/10/2015	11:42:12	56,85	58,36	78,17	54,33
26/10/2015	11:42:13	57,96	60,6	80,21	53,81
26/10/2015	11:42:14	59,55	62,17	81,17	55,68
26/10/2015	11:42:15	53,82	60,02	80,53	52,22
26/10/2015	11:42:16	53,94	55,61	79,34	52,08
26/10/2015	11:42:17	52,58	54,22	77,7	50,78
26/10/2015	11:42:18	52,73	57,02	81,72	48,78
26/10/2015	11:42:19	54,19	57,33	79,61	49,41
26/10/2015	11:42:20	54,84	56,36	78,9	53,26
26/10/2015	11:42:21	52,51	53,87	77,57	50,76
26/10/2015	11:42:22	51,55	53,18	79,56	49,19
26/10/2015	11:42:23	48,22	50,76	80,47	46,96
26/10/2015	11:42:24	53,16	57,34	78,95	47,14
26/10/2015	11:42:25	58,13	60,46	77,96	53,42
26/10/2015	11:42:26	55,25	58,38	77,16	51,32
26/10/2015	11:42:27	62,93	68,65	82,59	50,3
26/10/2015	11:42:28	54,25	57,28	79,18	50,29
26/10/2015	11:42:29	58,02	61,41	79,63	55,06
26/10/2015	11:42:30	55,94	58,3	83,11	53,75
26/10/2015	11:42:31	57,88	61,08	82,82	53,72
26/10/2015	11:42:32	53,38	54,42	76,55	52,43
26/10/2015	11:42:33	55,7	57,63	77,63	51,02
26/10/2015	11:42:34	69,5	74,96	88,9	53,99
26/10/2015	11:42:35	55,25	61,07	79,3	51,79
26/10/2015	11:42:36	53,55	54,68	77,34	52,24
26/10/2015	11:42:37	51,05	54,59	79,15	48,21
26/10/2015	11:42:38	60,43	65,05	79,88	51,28
26/10/2015	11:42:39	64,03	69,72	85,43	54,47
26/10/2015	11:42:40	56,41	59,66	80,3	50,47
26/10/2015	11:42:41	54,81	58,06	79,27	54,02
26/10/2015	11:42:42	59,18	61,94	80,32	52,76
26/10/2015	11:42:43	54,21	56,88	76,66	51,94
26/10/2015	11:42:44	53,79	57,72	77,61	49,45
26/10/2015	11:42:45	59,32	62,76	81,7	53,38
26/10/2015	11:42:46	58,15	62,99	79,26	55,06
26/10/2015	11:42:47	52,08	55,19	76,13	49,66
26/10/2015	11:42:48	58,68	62,7	80,73	52,24
26/10/2015	11:42:49	62,57	65,06	81,12	56,28
26/10/2015	11:42:50	59,24	63,92	80,96	56,22
26/10/2015	11:42:51	56,62	60,99	77,56	51,48
26/10/2015	11:42:52	55,71	57,74	77,26	53,44
26/10/2015	11:42:53	54,78	59,38	80,12	50,76
26/10/2015	11:42:54	53,75	57,98	78,19	49,28
26/10/2015	11:42:55	61,21	66,95	83,82	49,83
26/10/2015	11:42:56	58,25	62,58	79,86	50,59
26/10/2015	11:42:57	59,54	63,33	82,77	54,01
26/10/2015	11:42:58	59,68	64,74	81,67	50,66

*Relazione tecnica impatto acustico previsionale
 Piano Particolareggiato di iniziativa privata - Via del Cassano a Napoli
 ALLEGATO n. 4*

26/10/2015	11:42:59	60,05	64,63	81,06	52,97
26/10/2015	11:43:00	56,25	60,55	77,86	48,62
26/10/2015	11:43:01	53,16	55,19	76,78	51,39
26/10/2015	11:43:02	52,54	55,24	76,39	48,72
26/10/2015	11:43:03	50,62	54,9	76,77	49,5
26/10/2015	11:43:04	49,88	51,46	77,2	48,97
26/10/2015	11:43:05	53,33	56,12	80,34	49,16
26/10/2015	11:43:06	56,07	56,77	79,58	55,01
26/10/2015	11:43:07	60,49	64,67	81,63	54,38
26/10/2015	11:43:08	60,4	62,24	79,57	58,11
26/10/2015	11:43:09	61,98	65,87	85,18	54,75
26/10/2015	11:43:10	63,08	67,84	84,68	52,87
26/10/2015	11:43:11	65,71	70,21	89,9	57,62
26/10/2015	11:43:12	56,58	67,4	81,24	53,55
26/10/2015	11:43:13	55,58	57,46	78,93	53,31
26/10/2015	11:43:14	54,87	56,62	80,41	52,81
26/10/2015	11:43:15	54,88	56,06	78,16	52,04
26/10/2015	11:43:16	59,32	64,15	81,59	53,94
26/10/2015	11:43:17	59,53	64,53	80,49	53,59
26/10/2015	11:43:18	54,92	56,28	80,67	52,04
26/10/2015	11:43:19	55,36	56,54	80,59	53,04
26/10/2015	11:43:20	54,88	58,42	82,08	52,41
26/10/2015	11:43:21	52,36	54,34	82,86	50,74
26/10/2015	11:43:22	56,51	59,12	94,77	50,53
26/10/2015	11:43:23	57,5	59,97	83,04	54,54
26/10/2015	11:43:24	61,81	67,92	89,55	50,3
26/10/2015	11:43:25	51,47	60,4	80,42	49,37
26/10/2015	11:43:26	63,72	69,99	89,69	49,46
26/10/2015	11:43:27	50,71	53,05	81,74	48,77
26/10/2015	11:43:28	56,55	61,57	82,2	48,73
26/10/2015	11:43:29	56,79	62,36	79,2	50,38
26/10/2015	11:43:30	55,14	58,5	78,31	51,19
26/10/2015	11:43:31	53,46	56,95	79,88	50,85
26/10/2015	11:43:32	56,95	60,82	79,95	52,55
26/10/2015	11:43:33	56,33	60,44	80,07	51,77
26/10/2015	11:43:34	59,8	63,2	92,02	56,31
26/10/2015	11:43:35	58,44	61,97	87,22	54,18
26/10/2015	11:43:36	58,58	62,48	88,14	52,41
26/10/2015	11:43:37	62,52	66,14	83,56	55,05
26/10/2015	11:43:38	61,68	65,79	81,15	55,22
26/10/2015	11:43:39	67,29	71,92	85,1	58,76
26/10/2015	11:43:40	64,74	68	86,6	61,7
26/10/2015	11:43:41	62,79	67,03	87,5	57,77
26/10/2015	11:43:42	62,76	66,73	84,12	52,27
26/10/2015	11:43:43	61,74	64,89	91,49	53,4
26/10/2015	11:43:44	64,96	67,43	87,34	59,33
26/10/2015	11:43:45	64,36	68,31	87,5	60,22
26/10/2015	11:43:46	58,99	61	81,01	57,88
26/10/2015	11:43:47	53,74	58,86	83,76	49,3
26/10/2015	11:43:48	62,03	66,06	91,88	56,45
26/10/2015	11:43:49	61,55	64,72	81,59	58,34
26/10/2015	11:43:50	55,93	61,51	80,26	52,25
26/10/2015	11:43:51	54,93	57,65	79,47	50,8
26/10/2015	11:43:52	54,12	58,87	80,07	49,6
26/10/2015	11:43:53	51,59	53,42	83,17	50
26/10/2015	11:43:54	52,56	55,27	80,78	47,95

*Relazione tecnica impatto acustico previsionale
 Piano Particolareggiato di iniziativa privata - Via del Cassano a Napoli
 ALLEGATO n. 4*

26/10/2015	11:43:55	54,52	56,45	84	50,92
26/10/2015	11:43:56	54,92	57,02	83,92	51,46
26/10/2015	11:43:57	55,16	60,92	81,23	47,26
26/10/2015	11:43:58	53,71	60,84	82,11	48,65
26/10/2015	11:43:59	51,61	56,38	77,03	47,06
26/10/2015	11:44:00	52,22	55,94	77,89	50,85
26/10/2015	11:44:01	54,01	56,74	81,83	50,5
26/10/2015	11:44:02	53,2	56,35	81,56	50,04
26/10/2015	11:44:03	49,99	52,1	77,86	48,97
26/10/2015	11:44:04	49,88	51,56	75,73	48,37
26/10/2015	11:44:05	50,23	52,09	76,89	47,75
26/10/2015	11:44:06	52,75	54,44	77,51	50,95
26/10/2015	11:44:07	49,46	52,98	76,65	47,28
26/10/2015	11:44:08	61,06	65,2	81,27	47,45
26/10/2015	11:44:09	56,2	58,97	79,87	52,62
26/10/2015	11:44:10	50,89	58,26	76,26	48,44
26/10/2015	11:44:11	54,77	59,17	77,01	47,42
26/10/2015	11:44:12	59,91	64,16	81,97	47,43
26/10/2015	11:44:13	56,38	59,02	79,35	53,42
26/10/2015	11:44:14	49,39	55,84	76,88	46,87
26/10/2015	11:44:15	56,86	60	79,65	48,07
26/10/2015	11:44:16	59,41	63,68	81,73	54,63
26/10/2015	11:44:17	53,09	54,9	78,51	51,37
26/10/2015	11:44:18	51,79	54,3	77,91	49,38
26/10/2015	11:44:19	59,96	66,2	81,19	48,61
26/10/2015	11:44:20	64,57	67,68	84,17	60,19
26/10/2015	11:44:21	59,73	61,74	79,88	57,39
26/10/2015	11:44:22	57,54	60,77	79,29	54,38
26/10/2015	11:44:23	60,32	62,94	79,81	51,84
26/10/2015	11:44:24	59,23	64	81,19	50,69
26/10/2015	11:44:25	59,75	62,83	83,02	54,02
26/10/2015	11:44:26	59,3	62,9	79,96	56,18
26/10/2015	11:44:27	58,69	62,06	79,59	52,05
26/10/2015	11:44:28	58,35	61,31	79,82	49,8
26/10/2015	11:44:29	59,34	65,97	82,13	49,23
26/10/2015	11:44:30	60,18	66,41	81,18	51,94
26/10/2015	11:44:31	59,14	61,62	80,54	49,92
26/10/2015	11:44:32	57,52	60,99	80,6	52,42
26/10/2015	11:44:33	54,56	57,43	79,76	51,86
26/10/2015	11:44:34	58,56	64,03	79,94	49,97
26/10/2015	11:44:35	58,46	60,86	78,51	56,45
26/10/2015	11:44:36	55,72	57,89	86,06	51,03
26/10/2015	11:44:37	55,26	57,85	82,4	54,03
26/10/2015	11:44:38	55,36	57,76	79,06	53,28
26/10/2015	11:44:39	54,93	58,32	79,37	50,57
26/10/2015	11:44:40	54,81	57,55	79,49	51,39
26/10/2015	11:44:41	55,22	57,73	79,1	53,08
26/10/2015	11:44:42	63,78	65,69	82,54	53
26/10/2015	11:44:43	64,76	68,13	84,24	60,71
26/10/2015	11:44:44	65,19	69,39	83,33	62,64
26/10/2015	11:44:45	66,31	68,59	84,6	62,43
26/10/2015	11:44:46	66,93	68,31	82,7	63,79
26/10/2015	11:44:47	65,81	67,75	81,69	63,9
26/10/2015	11:44:48	69,82	73,58	87,14	58,98
26/10/2015	11:44:49	67,31	69,81	84,38	62,41
26/10/2015	11:44:50	64,7	66,98	83,99	61,48

*Relazione tecnica impatto acustico previsionale
 Piano Particolareggiato di iniziativa privata - Via del Cassano a Napoli
 ALLEGATO n. 4*

26/10/2015	11:44:51	65,68	68,05	95,16	61,58
26/10/2015	11:44:52	62,46	65,07	83,57	58,76
26/10/2015	11:44:53	55,99	62,79	80,58	54,18
26/10/2015	11:44:54	59,5	61,15	81,06	54,03
26/10/2015	11:44:55	63,4	67,3	83,9	56,34
26/10/2015	11:44:56	55,16	60,5	87,01	53,19
26/10/2015	11:44:57	65,47	67,99	90,9	57,76
26/10/2015	11:44:58	66,1	67,88	89,85	64,43
26/10/2015	11:44:59	63,05	68,2	88,58	58,52
26/10/2015	11:45:00	53,98	58,62	82,33	52,34
26/10/2015	11:45:01	65,36	69,44	87,42	52,62
26/10/2015	11:45:02	62,32	64,8	86,12	58,18
26/10/2015	11:45:03	57,52	61,66	85,55	55,73
26/10/2015	11:45:04	68,01	69,96	86,99	58,66
26/10/2015	11:45:05	64,45	66,49	85,57	60,13
26/10/2015	11:45:06	59,39	65,71	85,63	53,85
26/10/2015	11:45:07	57,15	60,71	80,15	53,74
26/10/2015	11:45:08	56,99	59,09	81,29	52,47
26/10/2015	11:45:09	57,05	59,24	83,5	54,99
26/10/2015	11:45:10	53,72	56,24	79,92	52,35
26/10/2015	11:45:11	54,04	56,06	78,9	52,52
26/10/2015	11:45:12	57,52	59,52	81,18	51,77
26/10/2015	11:45:13	58,3	62,26	79,93	52,96
26/10/2015	11:45:14	55,77	59,99	78,26	53,29
26/10/2015	11:45:15	64,68	69,27	83,47	51,02
26/10/2015	11:45:16	69,64	71,75	86,74	58,98
26/10/2015	11:45:17	60,52	70,24	82,08	52,15
26/10/2015	11:45:18	56,23	58	78	51,76
26/10/2015	11:45:19	64,43	70,15	92,1	55,18
26/10/2015	11:45:20	58,36	62,96	86,01	52,54
26/10/2015	11:45:21	57,3	60,45	78,85	53,58
26/10/2015	11:45:22	57,97	61,4	82,52	53,99
26/10/2015	11:45:23	53,7	61,41	84,72	49,62
26/10/2015	11:45:24	55,92	57,82	83,72	49,33
26/10/2015	11:45:25	54,09	56,05	84,6	50,96
26/10/2015	11:45:26	54,06	55,31	82,18	52,74
26/10/2015	11:45:27	52,2	54,26	80	49,73
26/10/2015	11:45:28	50,91	53,4	79,68	48,8
26/10/2015	11:45:29	54,44	57,06	77,86	51,15
26/10/2015	11:45:30	49,78	52,56	76,6	48,09
26/10/2015	11:45:31	48,51	49,28	73,89	47,49
26/10/2015	11:45:32	56,02	58,32	77,76	49,11
26/10/2015	11:45:33	53,74	57,05	76,92	51,23
26/10/2015	11:45:34	51,8	54,02	76,78	50,27
26/10/2015	11:45:35	55,78	58,04	78,93	52,39
26/10/2015	11:45:36	62,31	68,21	91,48	53,75
26/10/2015	11:45:37	54,08	67,57	76,69	49,91
26/10/2015	11:45:38	72,44	78,64	102,1	51,1
26/10/2015	11:45:39	60,55	68,3	87,64	54,53
26/10/2015	11:45:40	55,86	59,89	78,88	51,12
26/10/2015	11:45:41	53,5	57,72	77,78	48,7
26/10/2015	11:45:42	56,34	58,73	79,82	53,17
26/10/2015	11:45:43	54,07	57,28	78,84	50,11
26/10/2015	11:45:44	57,28	63,52	88,29	48,95
26/10/2015	11:45:45	58,03	62,46	82,31	51,6
26/10/2015	11:45:46	59,01	62,57	80,24	51,22

*Relazione tecnica impatto acustico previsionale
 Piano Particolareggiato di iniziativa privata - Via del Cassano a Napoli
 ALLEGATO n. 4*

26/10/2015	11:45:47	55,9	61,92	77,76	51,11
26/10/2015	11:45:48	62,02	64,32	80,88	52,74
26/10/2015	11:45:49	55,21	59,87	77,78	53,05
26/10/2015	11:45:50	55,73	59,44	78,02	53,13
26/10/2015	11:45:51	61,47	65,49	80,61	50,44
26/10/2015	11:45:52	58,88	63,59	79,61	56,22
26/10/2015	11:45:53	58,42	62,24	80	53,02
26/10/2015	11:45:54	57,45	61,14	78,72	52,28
26/10/2015	11:45:55	58,88	62,09	78,58	55,34
26/10/2015	11:45:56	56,82	57,91	77,83	54,54
26/10/2015	11:45:57	54,31	57,42	78,28	51,93
26/10/2015	11:45:58	52,13	53,89	78,79	50,48
26/10/2015	11:45:59	57,04	60,37	78,66	49,72
26/10/2015	11:46:00	53,82	56,68	79,86	51,11
26/10/2015	11:46:01	55,92	59,79	79,03	50,34
26/10/2015	11:46:02	52,57	55,12	76,41	50,25
26/10/2015	11:46:03	61,09	63,83	81,41	50,28
26/10/2015	11:46:04	56,94	61,82	82,07	52,46
26/10/2015	11:46:05	60,41	66,08	80,18	52,95
26/10/2015	11:46:06	58,95	66,34	79,47	54,07
26/10/2015	11:46:07	63,75	68,76	84,17	55,92
26/10/2015	11:46:08	62,61	66,6	82,96	51,08
26/10/2015	11:46:09	63,34	66,24	82,25	58,77
26/10/2015	11:46:10	61,59	65,85	83,92	57,84
26/10/2015	11:46:11	63,03	64,51	79,71	59,44
26/10/2015	11:46:12	57,99	63,6	81,84	53,42
26/10/2015	11:46:13	58,72	63,74	79,84	51,12
26/10/2015	11:46:14	66,49	71,48	90,1	60,13
26/10/2015	11:46:15	59,68	64,04	82,18	54,15
26/10/2015	11:46:16	54,52	63,2	77,83	50,42
26/10/2015	11:46:17	57,88	61,46	78,41	50,56
26/10/2015	11:46:18	53,97	57,85	78,32	49,9
26/10/2015	11:46:19	54,24	56,32	78,61	49,73
26/10/2015	11:46:20	56,85	58,19	79,21	54,55
26/10/2015	11:46:21	59,28	61,37	79,86	55,28
26/10/2015	11:46:22	55,84	60,69	80,32	49,17
26/10/2015	11:46:23	57,97	60,65	79,23	53,78
26/10/2015	11:46:24	55,4	59,79	78,79	51,21
26/10/2015	11:46:25	55,38	60,88	77,91	52,54
26/10/2015	11:46:26	54,17	57,37	78,05	50,96
26/10/2015	11:46:27	58,58	60,77	79,92	51,31
26/10/2015	11:46:28	54,9	57,96	78,01	53,12
26/10/2015	11:46:29	55,57	56,98	78,4	52,39
26/10/2015	11:46:30	58,92	61,76	79,72	54,66
26/10/2015	11:46:31	59,43	62,58	81,34	53,12
26/10/2015	11:46:32	63,93	65,92	83,61	57,36
26/10/2015	11:46:33	57,06	62,7	79,59	52,39
26/10/2015	11:46:34	58,62	63,18	80,08	49,94
26/10/2015	11:46:35	56,97	59,26	78,02	53,35
26/10/2015	11:46:36	62,65	66,56	80,31	50,75
26/10/2015	11:46:37	60,23	63,9	81,42	56,6
26/10/2015	11:46:38	58,74	61,86	82,41	55,3
26/10/2015	11:46:39	63,19	66,58	83,04	53,43
26/10/2015	11:46:40	58,11	61,47	81,32	55,5
26/10/2015	11:46:41	52,67	61,19	79,56	48,84
26/10/2015	11:46:42	60,5	66,77	82,61	47,84

*Relazione tecnica impatto acustico previsionale
 Piano Particolareggiato di iniziativa privata - Via del Cassano a Napoli
 ALLEGATO n. 4*

26/10/2015	11:46:43	56,31	65,18	79,23	55,4
26/10/2015	11:46:44	54,4	55,78	78,59	52,34
26/10/2015	11:46:45	58,05	62,24	79,29	52,44
26/10/2015	11:46:46	57,9	60,55	80,04	54,08
26/10/2015	11:46:47	61,27	64,57	84,09	53,36
26/10/2015	11:46:48	58,53	63	81,04	56,5
26/10/2015	11:46:49	57,85	60,28	80,14	54,48
26/10/2015	11:46:50	55,28	58,52	79,54	49,97
26/10/2015	11:46:51	53,73	57,49	77,15	48,71
26/10/2015	11:46:52	49,91	52,45	76,8	48,12
26/10/2015	11:46:53	53,29	55,14	79,63	48,42
26/10/2015	11:46:54	60,5	63,23	83,16	53,65
26/10/2015	11:46:55	53,62	59,91	78,66	51,08
26/10/2015	11:46:56	59,12	61,3	79,12	53,72
26/10/2015	11:46:57	54,91	59,42	77,1	53,19
26/10/2015	11:46:58	52,76	55,98	78,79	51,45
26/10/2015	11:46:59	51,62	53,17	81,73	50,34
26/10/2015	11:47:00	52,14	53,98	79,69	49,98
26/10/2015	11:47:01	51,47	53,38	79,41	48,54
26/10/2015	11:47:02	54,73	55,99	80,02	50,89
26/10/2015	11:47:03	55,78	58,4	78,49	50,78
26/10/2015	11:47:04	54,04	57,95	78,49	49,98
26/10/2015	11:47:05	55,7	58,39	77,38	48,14
26/10/2015	11:47:06	52,95	54,46	78,34	51,65
26/10/2015	11:47:07	50,59	52,53	77,13	49,01
26/10/2015	11:47:08	56,09	57,78	77,49	48,96
26/10/2015	11:47:09	54,61	56,63	76,52	52,7
26/10/2015	11:47:10	52,67	53,97	76,77	51,19
26/10/2015	11:47:11	51,17	53,69	77,26	49,14
26/10/2015	11:47:12	49,2	51,2	75,84	47,67
26/10/2015	11:47:13	50,3	52,94	78,59	46,58
26/10/2015	11:47:14	50,3	52,91	76,4	48,91
26/10/2015	11:47:15	51,19	52,44	75,55	49,97
26/10/2015	11:47:16	50,93	52,01	82,59	49,98
26/10/2015	11:47:17	56,94	58,08	82,46	49,81
26/10/2015	11:47:18	55,13	57,53	78,88	54,09
26/10/2015	11:47:19	52,31	55,5	77,67	50,51
26/10/2015	11:47:20	59,27	64,06	93,04	49,27
26/10/2015	11:47:21	53,52	61,11	82,71	49,8
26/10/2015	11:47:22	52,06	53,75	81,55	50,38
26/10/2015	11:47:23	52,87	56,73	83,12	48,02
26/10/2015	11:47:24	52,46	55,4	82,06	48,75
26/10/2015	11:47:25	52,8	56,42	92,07	48,64
26/10/2015	11:47:26	54,76	57,41	88,08	51,34
26/10/2015	11:47:27	53,09	55,8	80,55	51,06
26/10/2015	11:47:28	51,78	54,07	77,51	49,28
26/10/2015	11:47:29	52,88	56,14	77,5	49,59
26/10/2015	11:47:30	50,28	53,07	77,85	48,08
26/10/2015	11:47:31	49,8	52,01	78,39	48,38
26/10/2015	11:47:32	50,14	51,68	77,5	47,85
26/10/2015	11:47:33	59,91	64,45	81,61	50,21
26/10/2015	11:47:34	52,34	56,6	77,99	50,04
26/10/2015	11:47:35	51,47	57,65	76,5	46,67
26/10/2015	11:47:36	47,18	48,31	75,06	46,52
26/10/2015	11:47:37	47,67	49,84	75,58	46,58
26/10/2015	11:47:38	46,24	46,86	76,23	45,71

*Relazione tecnica impatto acustico previsionale
 Piano Particolareggiato di iniziativa privata - Via del Cassano a Napoli
 ALLEGATO n. 4*

26/10/2015	11:47:39	49,79	51,67	75,77	46,3
26/10/2015	11:47:40	47,14	49,96	75,95	45,93
26/10/2015	11:47:41	51,53	54,84	77,45	46,67
26/10/2015	11:47:42	50,57	54,05	76,87	48,76
26/10/2015	11:47:43	48,63	50,91	75,98	47,14
26/10/2015	11:47:44	48,05	50,16	74,75	46,43
26/10/2015	11:47:45	50,65	52,9	76,39	48,1
26/10/2015	11:47:46	52,06	54,89	77,5	49,05
26/10/2015	11:47:47	51,63	54,98	75,85	50,68
26/10/2015	11:47:48	48,89	51,73	75,48	46,98
26/10/2015	11:47:49	49,14	51,06	76,85	46,95
26/10/2015	11:47:50	49,26	50,86	75,83	48,08
26/10/2015	11:47:51	49,19	50,05	75,36	47,55
26/10/2015	11:47:52	49,04	49,82	75,23	47,8
26/10/2015	11:47:53	51,86	53,66	77,73	49,43
26/10/2015	11:47:54	53,94	56,59	83,37	48,71
26/10/2015	11:47:55	48,02	53,28	78,22	47,06
26/10/2015	11:47:56	50,04	53,45	76,92	47,24
26/10/2015	11:47:57	53,69	56,5	76,3	50,35
26/10/2015	11:47:58	54,62	57,42	79,27	50,46
26/10/2015	11:47:59	49,48	52,04	77,07	47,59
26/10/2015	11:48:00	50,5	51,62	75,35	47,64
26/10/2015	11:48:01	55,16	58,14	79,25	48,63
26/10/2015	11:48:02	56,59	59,87	78,58	53,92
26/10/2015	11:48:03	53,34	56,29	76,72	51,15
26/10/2015	11:48:04	51,49	55,17	76,93	48,63
26/10/2015	11:48:05	48,96	50,4	75,26	46,95
26/10/2015	11:48:06	48,73	50,82	76,14	46,4
26/10/2015	11:48:07	49,92	52,22	74,9	46,64
26/10/2015	11:48:08	49,27	52,76	76,76	45,99
26/10/2015	11:48:09	54,15	57,82	77,06	46,53
26/10/2015	11:48:10	54,37	57,95	77,32	48,99
26/10/2015	11:48:11	54,6	57,94	78,16	53,17
26/10/2015	11:48:12	55,62	59,65	78,89	49,17
26/10/2015	11:48:13	48,54	51,06	75,62	47,24
26/10/2015	11:48:14	48,21	49,8	75,26	46,54
26/10/2015	11:48:15	54,82	57,67	77,7	48,43
26/10/2015	11:48:16	55,12	58,29	76,38	51,71
26/10/2015	11:48:17	52,87	55,86	76,91	50,02
26/10/2015	11:48:18	51,79	54,86	76,08	50,62
26/10/2015	11:48:19	53,68	55,94	76,94	48,38
26/10/2015	11:48:20	48,05	51,09	75,7	46,81
26/10/2015	11:48:21	47,25	48,23	76,83	46,87
26/10/2015	11:48:22	48,31	49,77	75,02	46,8
26/10/2015	11:48:23	48,97	50,47	75,32	47,37
26/10/2015	11:48:24	50,32	52	76,15	47,58
26/10/2015	11:48:25	50,81	55,81	79,12	46,13
26/10/2015	11:48:26	52,51	54,24	76,93	46,77
26/10/2015	11:48:27	51,26	53,85	75,79	49,03
26/10/2015	11:48:28	49,95	51,01	75,57	48,79
26/10/2015	11:48:29	68,26	73,66	91,38	48,4
26/10/2015	11:48:30	64,83	72,28	82,71	54
26/10/2015	11:48:31	47,39	53,98	76,73	46
26/10/2015	11:48:32	51,73	55,09	76,69	45,94
26/10/2015	11:48:33	58,78	60,85	79,82	55,09
26/10/2015	11:48:34	53,81	56,85	80,89	50,28

*Relazione tecnica impatto acustico previsionale
 Piano Particolareggiato di iniziativa privata - Via del Cassano a Napoli
 ALLEGATO n. 4*

26/10/2015	11:48:35	51,05	53,63	83,26	48,69
26/10/2015	11:48:36	54,72	59,43	79,59	48,44
26/10/2015	11:48:37	54,69	58,02	78,48	51,66
26/10/2015	11:48:38	51,66	53,79	77,85	49,46
26/10/2015	11:48:39	51,38	52,54	76,25	50,02
26/10/2015	11:48:40	53,11	55,86	78,02	47,82
26/10/2015	11:48:41	51,61	54,27	76,02	50,35
26/10/2015	11:48:42	53,68	57,46	77,05	49,76
26/10/2015	11:48:43	55,36	58,26	79,66	52,16
26/10/2015	11:48:44	50,73	52,31	76,67	49,12
26/10/2015	11:48:45	51,72	53,12	77,15	49,98
26/10/2015	11:48:46	52,16	55,11	78,12	50,25
26/10/2015	11:48:47	54,74	56,09	77,66	52,92
26/10/2015	11:48:48	52,81	55,89	78,01	50,09
26/10/2015	11:48:49	49,76	52,72	75,8	47,96
26/10/2015	11:48:50	48,35	50,58	75,1	46,38
26/10/2015	11:48:51	54,95	56,74	77,39	46,61
26/10/2015	11:48:52	51,61	53,19	75,72	50,35
26/10/2015	11:48:53	47,58	50,35	76,95	45,5
26/10/2015	11:48:54	50,13	54,45	77,32	45,5
26/10/2015	11:48:55	60,09	62,22	79,49	54,55
26/10/2015	11:48:56	59,93	62,55	81,17	54,38
26/10/2015	11:48:57	59,21	64,43	79,51	54,36
26/10/2015	11:48:58	55,76	58,16	78,65	51,96
26/10/2015	11:48:59	50,52	56,23	75,96	48,11
26/10/2015	11:49:00	61,76	64,35	81,56	48,82
26/10/2015	11:49:01	54,97	60,17	79,11	50,55
26/10/2015	11:49:02	51,29	56,74	78,51	47,57
26/10/2015	11:49:03	55,25	57,79	80,22	47,55
26/10/2015	11:49:04	53,39	55,49	83,12	50,69
26/10/2015	11:49:05	48,4	50,7	82,02	47,06
26/10/2015	11:49:06	54,23	58,2	77,82	48,62
26/10/2015	11:49:07	51,8	56,01	76,82	47,45
26/10/2015	11:49:08	60,81	64,07	81,51	55,93
26/10/2015	11:49:09	60,19	63,79	83,21	55,16
26/10/2015	11:49:10	59,1	62,01	80,91	53,63
26/10/2015	11:49:11	59,83	61,88	80,64	56,86
26/10/2015	11:49:12	62,92	67,57	83,42	55,43
26/10/2015	11:49:13	55,49	58,22	77,38	50,58
26/10/2015	11:49:14	51,33	56,1	77,82	50,28
26/10/2015	11:49:15	53,27	56,32	77,57	49,89
26/10/2015	11:49:16	50,77	52,51	76,21	48,98
26/10/2015	11:49:17	54,4	55,87	75,99	48,92
26/10/2015	11:49:18	54,6	57,64	77,08	48,4
26/10/2015	11:49:19	52,59	57,12	75,55	49,86
26/10/2015	11:49:20	64,84	70,03	85,41	48,78
26/10/2015	11:49:21	55,27	68,1	77,83	49,98
26/10/2015	11:49:22	53,82	56,24	76,69	48,46
26/10/2015	11:49:23	60,6	63,02	79,87	55,58
26/10/2015	11:49:24	56,11	59,52	78,96	53,06
26/10/2015	11:49:25	52,88	55,1	77,03	51,17
26/10/2015	11:49:26	48,55	52,32	75,86	47,1
26/10/2015	11:49:27	59,5	61,69	80,08	49,86
26/10/2015	11:49:28	67,24	69,86	84,89	59,67
26/10/2015	11:49:29	59,06	65,5	78,77	56,56
26/10/2015	11:49:30	56,72	59,37	78,23	55,19

*Relazione tecnica impatto acustico previsionale
 Piano Particolareggiato di iniziativa privata - Via del Cassano a Napoli
 ALLEGATO n. 4*

26/10/2015	11:49:31	52,63	56,72	74,42	50,31
26/10/2015	11:49:32	56,09	59,72	78,57	49,26
26/10/2015	11:49:33	55,25	58,14	77,54	52,9
26/10/2015	11:49:34	53,25	55,1	77,12	50,73
26/10/2015	11:49:35	51,58	54,67	76,84	47,24
26/10/2015	11:49:36	53,63	56,34	76,82	48,62
26/10/2015	11:49:37	54,46	57,36	77,27	50,89
26/10/2015	11:49:38	50,29	52,81	77,28	47,33
26/10/2015	11:49:39	47,3	49,38	77,05	45,59
26/10/2015	11:49:40	53,01	54,56	79,35	49,06
26/10/2015	11:49:41	61,04	66,02	81,65	49,49
26/10/2015	11:49:42	58,86	65,13	81,55	54,42
26/10/2015	11:49:43	53,25	59,55	76,03	51,82
26/10/2015	11:49:44	51,4	53,35	76,8	50,11
26/10/2015	11:49:45	54,26	57,46	76,4	49,32
26/10/2015	11:49:46	57,33	61,4	80,08	51,86
26/10/2015	11:49:47	54,81	58,47	77,88	50,69
26/10/2015	11:49:48	64,17	67,03	84,14	51,98
26/10/2015	11:49:49	55,47	62,65	79,32	53,29
26/10/2015	11:49:50	56,15	59,73	79,45	51,88
26/10/2015	11:49:51	62,63	65,96	81,85	53,31
26/10/2015	11:49:52	48,28	53,37	76,82	46,12
26/10/2015	11:49:53	58,11	63,73	79,89	46,06
26/10/2015	11:49:54	55,52	60,7	78,48	53,81
26/10/2015	11:49:55	58,09	61,4	78,23	53,56
26/10/2015	11:49:56	54,73	56,71	78,44	51,34
26/10/2015	11:49:57	55,2	60,6	80,76	49,85
26/10/2015	11:49:58	56,88	61,61	79,07	50,77
26/10/2015	11:49:59	53,63	56,52	77,96	50,81
26/10/2015	11:50:00	56,92	61,3	77,71	49,73
26/10/2015	11:50:01	52,49	56,15	77,34	49,53
26/10/2015	11:50:02	51,06	52,18	76,11	49,69
26/10/2015	11:50:03	49,67	51,83	76	48,03
26/10/2015	11:50:04	60,69	64,61	81,12	50,73
26/10/2015	11:50:05	54,75	59,59	78,42	49,8
26/10/2015	11:50:06	49,11	51,2	75,56	47,15
26/10/2015	11:50:07	49,5	51,54	74,15	47,03
26/10/2015	11:50:08	46,91	50,13	73,75	45,93
26/10/2015	11:50:09	46,66	48,13	74,6	45,6
26/10/2015	11:50:10	50,53	52,82	76,83	45,39
26/10/2015	11:50:11	51,04	53,09	75,7	48,9
26/10/2015	11:50:12	53,8	56,62	77,11	49,03
26/10/2015	11:50:13	52,76	56,79	82,02	50,35
26/10/2015	11:50:14	50,66	53,41	80,01	49,16
26/10/2015	11:50:15	51,81	53,72	78,58	48,6
26/10/2015	11:50:16	53,04	55,28	78,04	49,99
26/10/2015	11:50:17	58,51	61,79	77,78	49,53
26/10/2015	11:50:18	56,21	58,79	77,5	52,94
26/10/2015	11:50:19	57,32	60,41	79,17	50,16
26/10/2015	11:50:20	53,82	58,95	75,99	48,06
26/10/2015	11:50:21	52,03	53,6	76,26	47,8
26/10/2015	11:50:22	58,55	61,76	77,7	50,47
26/10/2015	11:50:23	54,67	58,1	76,78	50,68
26/10/2015	11:50:24	56,16	61,94	80,39	46,49
26/10/2015	11:50:25	56,07	61,56	78,73	53,44
26/10/2015	11:50:26	58,33	60,72	78,54	56,18

*Relazione tecnica impatto acustico previsionale
 Piano Particolareggiato di iniziativa privata - Via del Cassano a Napoli
 ALLEGATO n. 4*

26/10/2015	11:50:27	53,95	59,83	78,46	52,66
26/10/2015	11:50:28	51,93	54,49	76,03	49,24
26/10/2015	11:50:29	50,83	55,11	76,77	46,53
26/10/2015	11:50:30	49,23	51,84	76,57	46,35
26/10/2015	11:50:31	52,81	55,16	76,46	48,57
26/10/2015	11:50:32	53,98	57,87	78,83	48,18
26/10/2015	11:50:33	48,95	51,7	78,46	46,03
26/10/2015	11:50:34	60,98	65,47	82,34	51,37
26/10/2015	11:50:35	64,61	67,92	83,53	58,67
26/10/2015	11:50:36	58,16	64,5	82,71	54,48
26/10/2015	11:50:37	50,65	55,35	80,98	48
26/10/2015	11:50:38	54,43	57,19	81,05	51,38
26/10/2015	11:50:39	59,65	65,46	82,49	47,79
26/10/2015	11:50:40	55,2	60,28	78,83	47,21
26/10/2015	11:50:41	57,28	60,25	78,15	53,47
26/10/2015	11:50:42	53,96	58,01	77,87	50,66
26/10/2015	11:50:43	47,37	50,63	76,76	45,83
26/10/2015	11:50:44	50,37	53,82	76,66	45,53
26/10/2015	11:50:45	52,01	54,52	77,8	46,31
26/10/2015	11:50:46	57,3	59,84	77,51	53,23
26/10/2015	11:50:47	61,87	64,41	81,05	56,81
26/10/2015	11:50:48	59,64	63,18	79,61	57,08
26/10/2015	11:50:49	58,81	62,77	81,66	54,23
26/10/2015	11:50:50	62,01	64,68	83,11	54,39
26/10/2015	11:50:51	66,46	70,66	85,32	61,63
26/10/2015	11:50:52	56,88	61,62	81,03	52,93
26/10/2015	11:50:53	57,36	61,14	79,78	51,23
26/10/2015	11:50:54	54,81	59,41	75,73	48,98
26/10/2015	11:50:55	56,97	60,85	77,94	49,71
26/10/2015	11:50:56	57,57	60,15	79,21	49,1
26/10/2015	11:50:57	56,15	61,02	78,68	52,12
26/10/2015	11:50:58	52,14	54,87	77,2	48,41
26/10/2015	11:50:59	51,37	53,63	75,16	47,24
26/10/2015	11:51:00	49,3	51,5	74,82	46,86
26/10/2015	11:51:01	50,26	53,77	75,82	46,82
26/10/2015	11:51:02	49,71	51,85	74,26	48,08
26/10/2015	11:51:03	46,93	49,59	75,76	45,28
26/10/2015	11:51:04	48,63	51,75	75,44	46,94
26/10/2015	11:51:05	47,03	49,77	76,94	45,58
26/10/2015	11:51:06	51,42	52,68	75,96	49,71
26/10/2015	11:51:07	51,33	54,15	78,06	47,63
26/10/2015	11:51:08	51,38	54,54	77,19	48,85
26/10/2015	11:51:09	49,02	50,56	76,18	47,46
26/10/2015	11:51:10	50,83	52,95	79,01	48,92
26/10/2015	11:51:11	51,16	52,57	77,86	48,43
26/10/2015	11:51:12	48,65	51,77	75,26	47,07
26/10/2015	11:51:13	50,22	52,29	74,69	45,77
26/10/2015	11:51:14	48,11	51,56	74,53	46,34
26/10/2015	11:51:15	50,43	55,49	76,87	46,09
26/10/2015	11:51:16	51,36	56,32	80,13	47,34
26/10/2015	11:51:17	51,55	54,59	77,96	46,47
26/10/2015	11:51:18	49,5	54,11	77,85	46,7
26/10/2015	11:51:19	46,99	47,97	76,39	46,16
26/10/2015	11:51:20	49,72	51,48	76,45	47,3
26/10/2015	11:51:21	48,42	50	75,08	46,88
26/10/2015	11:51:22	50,21	53,41	75,61	47,12

*Relazione tecnica impatto acustico previsionale
 Piano Particolareggiato di iniziativa privata - Via del Cassano a Napoli
 ALLEGATO n. 4*

26/10/2015	11:51:23	53,89	55,56	78,01	47,85
26/10/2015	11:51:24	56,89	61,1	80,98	49,52
26/10/2015	11:51:25	61,3	62,73	80,04	58,11
26/10/2015	11:51:26	62,21	64,18	81,77	58,55
26/10/2015	11:51:27	58,58	61,95	80,53	55,64
26/10/2015	11:51:28	56,02	58,19	79,44	54,08
26/10/2015	11:51:29	52,3	56,91	75,41	49,82
26/10/2015	11:51:30	50,46	52,64	78,59	48,43
26/10/2015	11:51:31	47,93	52,07	76,68	47,25
26/10/2015	11:51:32	48,33	49,4	79,64	46,36
26/10/2015	11:51:33	48,73	50,7	76,83	46,53
26/10/2015	11:51:34	48,78	51,13	76,24	46,12
26/10/2015	11:51:35	52,95	55,68	77,2	48,46
26/10/2015	11:51:36	52,09	55,71	77,19	49,37
26/10/2015	11:51:37	48,44	50,59	76,03	47,06
26/10/2015	11:51:38	50,91	53,65	76,97	46,15
26/10/2015	11:51:39	54,54	56,99	78,25	48,14
26/10/2015	11:51:40	47,9	54,49	75,78	46,4
26/10/2015	11:51:41	47,46	49,65	76,98	45,89
26/10/2015	11:51:42	51,32	52,94	78,87	49,34
26/10/2015	11:51:43	54,41	56,61	77,28	49,38
26/10/2015	11:51:44	49,36	52,77	76,98	46,36
26/10/2015	11:51:45	55,32	57,71	78,19	52,14
26/10/2015	11:51:46	57,4	60,44	80,63	54,24
26/10/2015	11:51:47	56,6	59,61	77,7	54,26
26/10/2015	11:51:48	54,01	58,84	76,96	48,24
26/10/2015	11:51:49	65,12	69,27	85,35	48,47
26/10/2015	11:51:50	58,55	62,83	79,06	54,49
26/10/2015	11:51:51	56,51	58,7	77,87	53,59
26/10/2015	11:51:52	54,66	56,98	76,42	51,46
26/10/2015	11:51:53	56,66	59,65	94,53	51,82
26/10/2015	11:51:54	56,65	59,38	82,22	53,71
26/10/2015	11:51:55	56,14	60,72	78,91	50,8
26/10/2015	11:51:56	60,43	64,28	80,37	56,77
26/10/2015	11:51:57	57,12	60,14	92,26	52,73
26/10/2015	11:51:58	54,27	55,92	80,61	52,34
26/10/2015	11:51:59	54,5	58,26	79,75	50,9
26/10/2015	11:52:00	55,52	60,71	79,06	50,87
26/10/2015	11:52:01	60,09	62,14	79,62	57,65
26/10/2015	11:52:02	54,75	57,65	78,09	52,66
26/10/2015	11:52:03	52,46	55,69	75,02	49,94
26/10/2015	11:52:04	52,22	54,14	75,59	49,88
26/10/2015	11:52:05	53,35	57,62	78,22	49,53
26/10/2015	11:52:06	52,35	57,45	77,16	50,2
26/10/2015	11:52:07	54,9	58,59	78,53	50,05
26/10/2015	11:52:08	52,68	56,22	76,64	49,8
26/10/2015	11:52:09	53,66	57,78	75,95	47,93
26/10/2015	11:52:10	52,07	54,68	77,26	47,53
26/10/2015	11:52:11	50,93	51,89	76,9	48,05
26/10/2015	11:52:12	48,63	50,79	74,02	46,83
26/10/2015	11:52:13	59,99	62,86	78,88	48,78
26/10/2015	11:52:14	58,11	62,11	78,56	56,35
26/10/2015	11:52:15	60,73	65,5	80,33	51,08
26/10/2015	11:52:16	60,34	64,06	79,31	55,72
26/10/2015	11:52:17	54,14	60,72	75,65	48,62
26/10/2015	11:52:18	58,28	62,33	81,27	46,95

*Relazione tecnica impatto acustico previsionale
 Piano Particolareggiato di iniziativa privata - Via del Cassano a Napoli
 ALLEGATO n. 4*

26/10/2015	11:52:19	56,08	58,77	79,3	51,14
26/10/2015	11:52:20	61,47	65,93	80,7	55,88
26/10/2015	11:52:21	57,13	61,4	78,02	52,79
26/10/2015	11:52:22	56,37	59,33	80,63	53,13
26/10/2015	11:52:23	56,23	58,03	76,91	52,77
26/10/2015	11:52:24	53,1	55,88	77,75	49,08
26/10/2015	11:52:25	56,4	58,28	77,67	52,07
26/10/2015	11:52:26	59,29	63,67	79,6	51,28
26/10/2015	11:52:27	54,98	61,04	77,86	53,36
26/10/2015	11:52:28	52,84	54,5	77,16	51,5
26/10/2015	11:52:29	51,2	52,57	76,53	49,77
26/10/2015	11:52:30	58,78	63,84	83,54	50,49
26/10/2015	11:52:31	60,7	65,28	82,26	56,24
26/10/2015	11:52:32	52,41	56,26	76,5	49,29
26/10/2015	11:52:33	52,35	55,53	76,4	48,59
26/10/2015	11:52:34	50,09	51,51	75,8	47,74
26/10/2015	11:52:35	53,32	55,53	78,28	50,07
26/10/2015	11:52:36	48,89	51,17	82,41	46,56
26/10/2015	11:52:37	51,26	56,06	79,64	46,7
26/10/2015	11:52:38	57,14	59,65	79,37	53,04
26/10/2015	11:52:39	53,01	55,36	77,22	48,12
26/10/2015	11:52:40	55,32	59,21	78,41	46,71
26/10/2015	11:52:41	59,47	64,47	80,66	52,57
26/10/2015	11:52:42	56,34	62,11	81,01	53,52
26/10/2015	11:52:43	53,51	58,99	78,05	48,96
26/10/2015	11:52:44	54,06	56,78	80,45	49,16
26/10/2015	11:52:45	53,46	57,57	76,87	48,28
26/10/2015	11:52:46	60,96	63,04	81,93	56,08
26/10/2015	11:52:47	59,53	63,2	79,52	56,14
26/10/2015	11:52:48	54,05	57,66	82,59	50,23
26/10/2015	11:52:49	48,46	50,72	83,49	47,03
26/10/2015	11:52:50	49,3	50,56	77,22	47,63
26/10/2015	11:52:51	52,61	54,92	75,06	47,8
26/10/2015	11:52:52	49,77	52,6	76,97	47,07
26/10/2015	11:52:53	47,86	53,21	76,25	46,02
26/10/2015	11:52:54	46,5	47,13	78,29	45,91
26/10/2015	11:52:55	56,54	59,74	79,35	46,21
26/10/2015	11:52:56	58,95	63,07	80,84	54,66
26/10/2015	11:52:57	70,19	73,85	87,21	56,29
26/10/2015	11:52:58	66,24	70,75	84,57	56,86
26/10/2015	11:52:59	61,37	65,46	81,75	53,63
26/10/2015	11:53:00	67,04	69,54	85,05	61,73
26/10/2015	11:53:01	64,92	68,74	82,6	59,47
26/10/2015	11:53:02	67,47	70,43	85,84	56,56
26/10/2015	11:53:03	62,12	66,65	91,63	57,73
26/10/2015	11:53:04	64,72	71,56	86,73	54,99
26/10/2015	11:53:05	71,48	74,4	88,54	68,74
26/10/2015	11:53:06	65,37	69,33	83,24	62,03
26/10/2015	11:53:07	57,64	66,48	78,24	55,47
26/10/2015	11:53:08	53,18	56,7	76,35	50,01
26/10/2015	11:53:09	53,94	57,45	78,72	47,02
26/10/2015	11:53:10	58,83	63,11	79,82	46,17
26/10/2015	11:53:11	54,24	60,84	77,73	52,89
26/10/2015	11:53:12	53,95	58,01	78,9	50,55
26/10/2015	11:53:13	64,47	65,53	81,99	57,7
26/10/2015	11:53:14	66,63	70,72	85,04	62,92

*Relazione tecnica impatto acustico previsionale
 Piano Particolareggiato di iniziativa privata - Via del Cassano a Napoli
 ALLEGATO n. 4*

26/10/2015	11:53:15	61,3	63,92	84,74	58,59
26/10/2015	11:53:16	59,54	63,77	82,84	55,78
26/10/2015	11:53:17	54,29	58,49	78,73	49,77
26/10/2015	11:53:18	57,54	62,09	77,59	50,53
26/10/2015	11:53:19	62,07	62,92	79,24	56,97
26/10/2015	11:53:20	54,27	62,6	77,85	48,55
26/10/2015	11:53:21	49,45	53,11	76,13	47,08
26/10/2015	11:53:22	55,36	57,45	78,8	52,91
26/10/2015	11:53:23	59,28	63,17	79,66	53,08
26/10/2015	11:53:24	58,39	65,86	82,61	47,97
26/10/2015	11:53:25	62,45	67,66	81,08	55,71
26/10/2015	11:53:26	56,03	60,19	78,69	52,31
26/10/2015	11:53:27	56,49	60,45	84,31	51,52
26/10/2015	11:53:28	65,81	71,39	85,84	48,75
26/10/2015	11:53:29	60,37	70,4	81,64	50,93
26/10/2015	11:53:30	59,44	63,85	79,96	47,48
26/10/2015	11:53:31	60,58	66,24	80,3	54,24
26/10/2015	11:53:32	59,01	63,06	83,78	51,38
26/10/2015	11:53:33	55,2	61,98	79,24	50,43
26/10/2015	11:53:34	57,82	60,95	78,52	48,93
26/10/2015	11:53:35	55,84	60,46	76,77	51,77
26/10/2015	11:53:36	53,42	55,27	77,6	51,84
26/10/2015	11:53:37	52,18	56,29	77,4	49,07
26/10/2015	11:53:38	48,65	50,46	75,63	47,15
26/10/2015	11:53:39	57,55	62,88	80,05	47,12
26/10/2015	11:53:40	55,18	58,3	79,39	51,9
26/10/2015	11:53:41	53,29	57	77,09	50,94
26/10/2015	11:53:42	58,7	61,99	79,25	51,07
26/10/2015	11:53:43	63,79	67,01	80,97	59,92
26/10/2015	11:53:44	56,94	62,39	79,78	54,17
26/10/2015	11:53:45	52,36	56,83	76,74	48,09
26/10/2015	11:53:46	60,22	63,51	79,33	48,1
26/10/2015	11:53:47	55,41	63,7	79,24	50,18
26/10/2015	11:53:48	52,46	54,87	76,38	48,03
26/10/2015	11:53:49	49,02	54,05	76,36	46,76
26/10/2015	11:53:50	57,59	61,37	79,36	46,5
26/10/2015	11:53:51	57,67	62,01	79,69	51,46
26/10/2015	11:53:52	54,16	57,19	80,08	50,59
26/10/2015	11:53:53	53,55	56,08	79,25	51,15
26/10/2015	11:53:54	52,51	55,46	76,74	48,34
26/10/2015	11:53:55	49,13	51,18	76,32	47,57
26/10/2015	11:53:56	50,23	53,13	76,26	47,48
26/10/2015	11:53:57	51,98	54,49	78,24	48,03
26/10/2015	11:53:58	48,1	50,84	76,42	46,21
26/10/2015	11:53:59	58,25	63,95	79,79	46,12
26/10/2015	11:54:00	61,87	65,41	82,93	59,81
26/10/2015	11:54:01	52,13	60,22	78,12	50,2
26/10/2015	11:54:02	64,96	68,84	84,66	51,1
26/10/2015	11:54:03	55,52	64,8	79,14	51,49
26/10/2015	11:54:04	53,94	56,76	77,44	48
26/10/2015	11:54:05	57,06	61,85	79,32	47,56
26/10/2015	11:54:06	62,21	64,5	81,75	58,54
26/10/2015	11:54:07	60,57	65,03	80,63	55,21
26/10/2015	11:54:08	55,15	59,92	78,26	49,51
26/10/2015	11:54:09	60,49	63,35	81,32	52,95
26/10/2015	11:54:10	57,23	62,5	76,97	53,59

*Relazione tecnica impatto acustico previsionale
 Piano Particolareggiato di iniziativa privata - Via del Cassano a Napoli
 ALLEGATO n. 4*

26/10/2015	11:54:11	57,41	59,73	78,8	54,84
26/10/2015	11:54:12	58,16	61,24	80,82	52,8
26/10/2015	11:54:13	57,42	59,96	78,26	50,96
26/10/2015	11:54:14	58,68	60,77	79,86	53,96
26/10/2015	11:54:15	55,96	60,22	78,33	50,6
26/10/2015	11:54:16	55,7	58,75	77,95	49,99
26/10/2015	11:54:17	62,63	65,8	81,39	51,11
26/10/2015	11:54:18	54,83	63,2	77,61	51,33
26/10/2015	11:54:19	58,3	60,53	77,96	49,89
26/10/2015	11:54:20	63,15	67,28	82,5	55,78
26/10/2015	11:54:21	50,3	58,63	75,71	46,11
26/10/2015	11:54:22	55,7	61,23	78,71	47,28
26/10/2015	11:54:23	51,45	56,33	75,38	47,05
26/10/2015	11:54:24	54,17	57,33	75,4	50,74
26/10/2015	11:54:25	57,59	63,37	81,63	50,3
26/10/2015	11:54:26	57	64,21	79,71	51,5
26/10/2015	11:54:27	55,45	58,07	77,81	52,7
26/10/2015	11:54:28	53,53	56,9	76,33	49,98
26/10/2015	11:54:29	52,36	53,83	77,72	50,72
26/10/2015	11:54:30	51,14	53,34	75,78	49,35
26/10/2015	11:54:31	53,89	55,61	77,48	48,65
26/10/2015	11:54:32	50,53	53,82	76,94	47,91
26/10/2015	11:54:33	52,12	55,05	76,85	48,1
26/10/2015	11:54:34	50,97	54,27	76,23	48,93
26/10/2015	11:54:35	48,75	51,78	76,66	46,75
26/10/2015	11:54:36	47,99	49,35	76,02	46,79
26/10/2015	11:54:37	48,75	51,45	75,95	46,54
26/10/2015	11:54:38	52,86	55,66	77,59	47,55
26/10/2015	11:54:39	52,28	54,1	76,96	50,54
26/10/2015	11:54:40	55,12	59,63	80,36	48,04
26/10/2015	11:54:41	51,33	58,9	77,95	49,15
26/10/2015	11:54:42	54,12	55,89	77,15	51,99
26/10/2015	11:54:43	52,56	53,51	77,03	50,86
26/10/2015	11:54:44	55,09	57,72	92,51	51,35
26/10/2015	11:54:45	62,33	63,52	87,13	57,54
26/10/2015	11:54:46	62,68	64,63	82,93	57,82
26/10/2015	11:54:47	57,35	64,35	77,43	52,19
26/10/2015	11:54:48	58,65	61,56	79,46	51,72
26/10/2015	11:54:49	61,93	64	79,14	59,54
26/10/2015	11:54:50	59,78	64,3	81,16	54,85
26/10/2015	11:54:51	53,62	56,16	80,03	51,22
26/10/2015	11:54:52	50,22	52,02	74,97	48,56
26/10/2015	11:54:53	57,68	59,49	78,11	52,17
26/10/2015	11:54:54	56,39	58,13	78,31	54,54
26/10/2015	11:54:55	56,88	59,31	80,05	52,92
26/10/2015	11:54:56	59,17	61,16	79,53	54,99
26/10/2015	11:54:57	56,66	60,8	79,83	51,39
26/10/2015	11:54:58	57,68	62,29	78,31	51,44
26/10/2015	11:54:59	61,97	65,09	81,26	54,95
26/10/2015	11:55:00	59,91	63,29	80,43	53,56
26/10/2015	11:55:01	66,69	69,62	84,32	58,91
26/10/2015	11:55:02	61,91	63,98	80,08	59,06
26/10/2015	11:55:03	59,63	64,44	81,74	52,23
26/10/2015	11:55:04	59,08	62,74	81,81	49,24
26/10/2015	11:55:05	64,13	65,83	81,66	62,12
26/10/2015	11:55:06	66,32	68,63	84,23	60,95

*Relazione tecnica impatto acustico previsionale
 Piano Particolareggiato di iniziativa privata - Via del Cassano a Napoli
 ALLEGATO n. 4*

26/10/2015	11:55:07	64,65	68,94	83,07	60,11
26/10/2015	11:55:08	54,6	60,11	77,86	51,66
26/10/2015	11:55:09	60,18	64,64	81,25	48,45
26/10/2015	11:55:10	54,88	57,65	77,92	50,89
26/10/2015	11:55:11	57,75	60,67	78,44	51,42
26/10/2015	11:55:12	54,06	55,87	77,1	49,79
26/10/2015	11:55:13	47,14	53,89	76,77	46,11
26/10/2015	11:55:14	53,32	55,7	78,91	47,62
26/10/2015	11:55:15	53,33	55,8	76,64	48,99

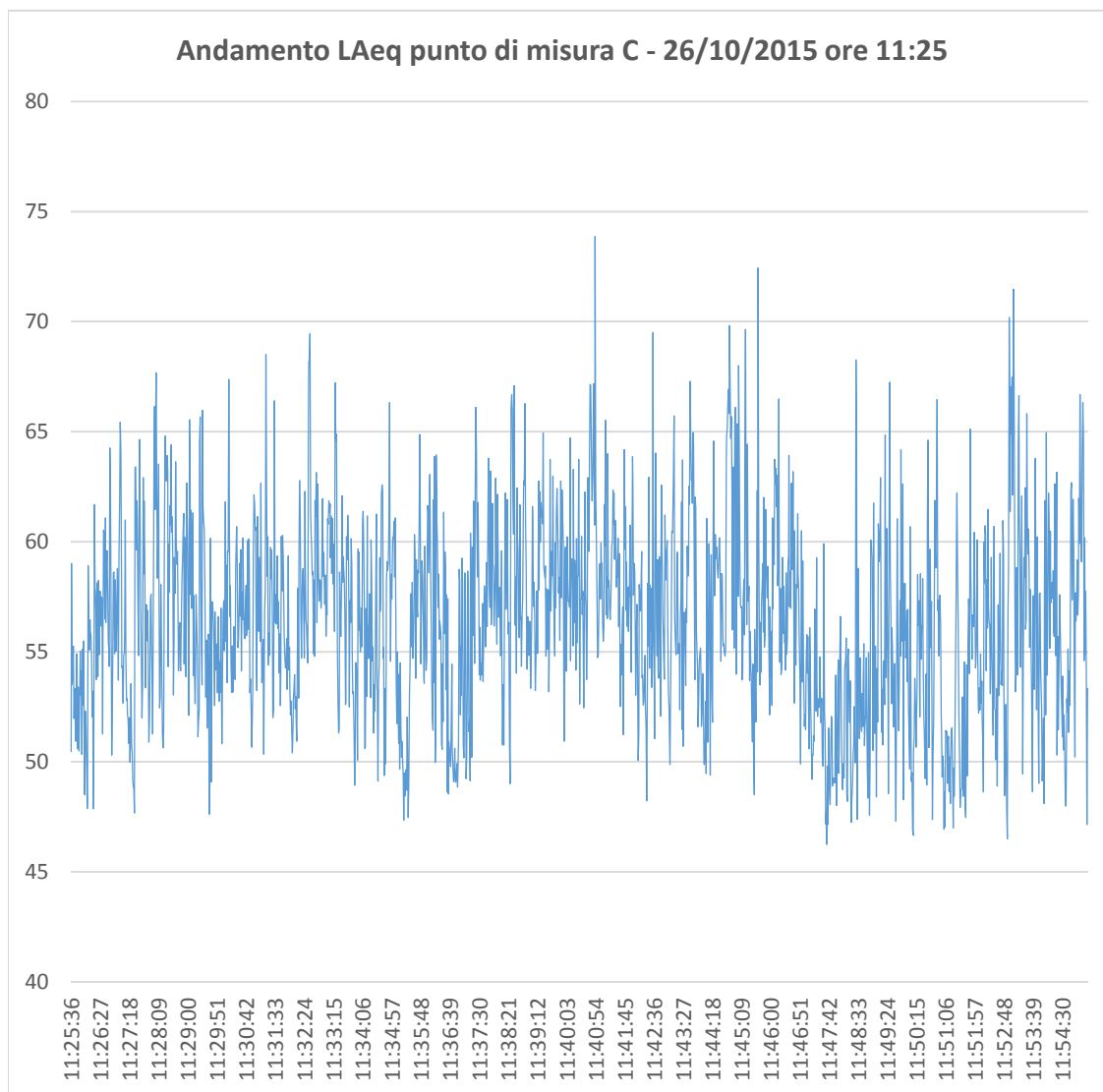

PUNTO MISURA **D**
 Strumento: HD9020
 Ora di inizio: 26/10/2015 12.09.33
 Ora termine: 26/10/2015 12.39.32
 Tempo trascorso: 00.30.00
 Larghezza banda: 1/3 ottava
 Nr. picchi: 120,0 dB
 Campo: 30,7-110,7 dB
 Ora Frequenza
 Misure banda larga: S F I A L
 Stat. banda larga: F A

*Relazione tecnica impatto acustico previsionale
 Piano Particolareggiato di iniziativa privata - Via del Cassano a Napoli
 ALLEGATO n. 4*

Misure in ottava: F L
 Campionamento
 Velocità camp.: 0.00.01
 Param banda larga: Parametri principali
 Parametri spettro: Leq
 Numero serie strum 2010030190
 Ingresso: Microfono
 Corr schermo vento Nessuno
 Correz. incidenza: Random
 Tempo Calibraz: 26/10/2015 09.40.41
 Livello Calibraz: 94,0 dB
 Sensibilità: -26,9 dB
 Laeq 54,06 dBA

date	Ora inizio	LAeq	LAFMax	LLpk(MaxP)	LAFMin
26/10/2015	12:09:33	58,91	61,38	79,11	55,99
26/10/2015	12:09:34	56,63	58,76	78,38	54,82
26/10/2015	12:09:35	55,61	59,69	78,3	52,59
26/10/2015	12:09:36	56,18	59,23	77,69	53,33
26/10/2015	12:09:37	54,07	55,37	77,1	52,73
26/10/2015	12:09:38	54,08	54,8	77,89	53,16
26/10/2015	12:09:39	58,8	62,27	79,68	54,03
26/10/2015	12:09:40	58,17	61	83	55,48
26/10/2015	12:09:41	55,85	58,37	80,49	54,61
26/10/2015	12:09:42	53,97	55,57	78,61	52,91
26/10/2015	12:09:43	58,11	63,49	79,15	53,18
26/10/2015	12:09:44	56,13	62,7	78,96	54,92
26/10/2015	12:09:45	54,95	56,82	79,91	52,91
26/10/2015	12:09:46	59,89	64,8	81,32	54,31
26/10/2015	12:09:47	54,41	54,98	77,23	53,78
26/10/2015	12:09:48	54,55	55,47	79,02	53,39
26/10/2015	12:09:49	54,18	54,89	78,69	53,33
26/10/2015	12:09:50	56,05	58,26	78,97	53,79
26/10/2015	12:09:51	56,3	58,72	80,61	53,31
26/10/2015	12:09:52	60,32	62,25	81,92	54,74
26/10/2015	12:09:53	56,35	61,47	80,23	52,82
26/10/2015	12:09:54	56,71	61,85	80,95	53,79
26/10/2015	12:09:55	55,14	57,85	78,37	53,27
26/10/2015	12:09:56	54,65	56,2	79,85	53,66
26/10/2015	12:09:57	57,49	59,4	77,69	53,63
26/10/2015	12:09:58	56,56	59,25	76,19	54,33
26/10/2015	12:09:59	56,06	59,68	78,98	53,37
26/10/2015	12:10:00	57,9	60,4	78,68	54,51
26/10/2015	12:10:01	56,73	61,1	78,88	54,1
26/10/2015	12:10:02	55,83	57,16	77,23	53,46
26/10/2015	12:10:03	54,21	56,35	79,8	53,03
26/10/2015	12:10:04	58,37	62,71	79,22	52,79
26/10/2015	12:10:05	53,07	53,71	78,21	52,37
26/10/2015	12:10:06	53,24	54,21	78,82	52,43
26/10/2015	12:10:07	54,6	57,77	78,65	52,68
26/10/2015	12:10:08	53,46	53,93	77,06	52,75
26/10/2015	12:10:09	54,1	56,08	78,16	52,72
26/10/2015	12:10:10	52,69	53,26	76,67	52,3
26/10/2015	12:10:11	55,86	57,86	78,05	53,2
26/10/2015	12:10:12	53,36	54,3	78,32	52,38
26/10/2015	12:10:13	53,88	54,71	77,51	52,58

*Relazione tecnica impatto acustico previsionale
 Piano Particolareggiato di iniziativa privata - Via del Cassano a Napoli
 ALLEGATO n. 4*

26/10/2015	12:10:14	53,84	56	77,85	52,35
26/10/2015	12:10:15	54,95	56,99	75,49	53,01
26/10/2015	12:10:16	55,84	57,09	77,62	52,91
26/10/2015	12:10:17	54,94	56,85	77,56	53,63
26/10/2015	12:10:18	54,51	57,59	78,11	52,82
26/10/2015	12:10:19	55,75	59,44	81,03	52,77
26/10/2015	12:10:20	55,6	57,18	79,75	53,31
26/10/2015	12:10:21	53,15	53,78	80,69	52,61
26/10/2015	12:10:22	56,55	58,29	80,09	53,07
26/10/2015	12:10:23	54,42	56,15	78,62	53,59
26/10/2015	12:10:24	57,4	60,67	80,05	53,31
26/10/2015	12:10:25	56,57	58	81,62	54,34
26/10/2015	12:10:26	54,71	56,94	80,41	54,15
26/10/2015	12:10:27	53,71	55,13	82,45	53,21
26/10/2015	12:10:28	54,1	54,74	85,96	53,47
26/10/2015	12:10:29	57,6	60,1	83,02	53,63
26/10/2015	12:10:30	57,31	59,55	79,76	55,29
26/10/2015	12:10:31	55,49	59,5	81,87	54,1
26/10/2015	12:10:32	56,22	58,9	79,69	54,06
26/10/2015	12:10:33	54,99	56,5	78,75	53,12
26/10/2015	12:10:34	53,2	53,75	77,56	52,48
26/10/2015	12:10:35	53,62	54,35	77,55	52,67
26/10/2015	12:10:36	55,54	56,29	78,56	53,17
26/10/2015	12:10:37	54,3	56	77,58	53,49
26/10/2015	12:10:38	53,56	55,43	76,76	52,64
26/10/2015	12:10:39	53,7	54,47	76,92	52,5
26/10/2015	12:10:40	53,91	54,9	77,22	53,02
26/10/2015	12:10:41	55,67	57,51	78,16	52,76
26/10/2015	12:10:42	56,98	58,99	79,2	55,49
26/10/2015	12:10:43	53,77	55,76	79,03	53,25
26/10/2015	12:10:44	53,67	54,28	78,37	52,84
26/10/2015	12:10:45	54,12	54,75	78,45	53,44
26/10/2015	12:10:46	54,93	56,18	77,63	54,27
26/10/2015	12:10:47	55,06	56,2	78,86	53,88
26/10/2015	12:10:48	55,9	57,14	78,07	54,56
26/10/2015	12:10:49	55,19	56,55	80,58	53,79
26/10/2015	12:10:50	54,08	54,86	79,5	53,41
26/10/2015	12:10:51	54,51	55,56	78,5	53,61
26/10/2015	12:10:52	53,56	55,41	78,92	52,97
26/10/2015	12:10:53	55,02	57,13	77,82	53,24
26/10/2015	12:10:54	52,92	53,56	77,09	52,55
26/10/2015	12:10:55	55,66	59,07	95,7	52,62
26/10/2015	12:10:56	55,3	59,07	92,35	53,6
26/10/2015	12:10:57	55,66	57,6	81,91	54,4
26/10/2015	12:10:58	54,19	56	80,56	52,9
26/10/2015	12:10:59	56,28	58,23	81,24	53,96
26/10/2015	12:11:00	55,42	57,79	79,9	54,04
26/10/2015	12:11:01	56,95	59,35	81,12	54,5
26/10/2015	12:11:02	57,61	59,65	79,97	54,17
26/10/2015	12:11:03	55,8	58,73	82,03	54,96
26/10/2015	12:11:04	54,19	55,09	84,95	53,58
26/10/2015	12:11:05	57,75	59,54	82,76	53,78
26/10/2015	12:11:06	60,34	64,19	82,84	54,07
26/10/2015	12:11:07	55,79	58,67	80,21	53,18
26/10/2015	12:11:08	54,8	56,98	79,81	53,53
26/10/2015	12:11:09	53,72	54,76	79,95	52,73

*Relazione tecnica impatto acustico previsionale
 Piano Particolareggiato di iniziativa privata - Via del Cassano a Napoli
 ALLEGATO n. 4*

26/10/2015	12:11:10	58,22	60,48	81,89	54,02
26/10/2015	12:11:11	56,53	59,12	79,05	54,64
26/10/2015	12:11:12	56,46	58,29	83,53	53,99
26/10/2015	12:11:13	58,21	60,97	78,71	54,84
26/10/2015	12:11:14	53,1	54,85	79,55	52,63
26/10/2015	12:11:15	53,76	55,26	79,23	52,71
26/10/2015	12:11:16	52,72	54,26	78,88	51,85
26/10/2015	12:11:17	60,03	64,52	79,92	52,32
26/10/2015	12:11:18	55,62	59,05	79,61	53,38
26/10/2015	12:11:19	53,13	53,95	76,79	52,86
26/10/2015	12:11:20	53,03	54,05	79,1	52,38
26/10/2015	12:11:21	53,69	54,57	77,01	52,72
26/10/2015	12:11:22	54,44	56,46	77,61	53,35
26/10/2015	12:11:23	53,97	54,7	77,4	53,09
26/10/2015	12:11:24	53,97	55,87	77,07	52,51
26/10/2015	12:11:25	53,38	55,63	79,71	52,87
26/10/2015	12:11:26	52,57	53,39	79,33	51,76
26/10/2015	12:11:27	52,46	53,12	77,77	52,12
26/10/2015	12:11:28	52,12	52,84	77,52	51,53
26/10/2015	12:11:29	52,99	53,52	84,43	51,48
26/10/2015	12:11:30	54,03	55,39	79,31	52,99
26/10/2015	12:11:31	53,31	54,03	78,63	52,5
26/10/2015	12:11:32	52,29	52,93	76,17	51,64
26/10/2015	12:11:33	54	56,21	79,3	52,19
26/10/2015	12:11:34	52,78	53,36	77,18	52,21
26/10/2015	12:11:35	53,12	54,93	77,78	52,04
26/10/2015	12:11:36	67,09	72,1	88,69	52,93
26/10/2015	12:11:37	52,56	57,53	78,73	52,24
26/10/2015	12:11:38	52,4	53,24	78,22	51,77
26/10/2015	12:11:39	57,71	61,75	79,93	52,91
26/10/2015	12:11:40	52,35	53,58	76,74	51,71
26/10/2015	12:11:41	51,83	53	76,66	51,33
26/10/2015	12:11:42	52,55	53,29	77,74	51,31
26/10/2015	12:11:43	55,32	56,51	79,08	52,83
26/10/2015	12:11:44	52,72	55,95	77,49	51,43
26/10/2015	12:11:45	55,23	58,96	79,62	51,94
26/10/2015	12:11:46	53,92	59,29	77,25	51,52
26/10/2015	12:11:47	52,76	53,37	77,94	51,73
26/10/2015	12:11:48	52,27	52,8	76,31	51,83
26/10/2015	12:11:49	52,79	53,89	78,01	51,8
26/10/2015	12:11:50	52,55	53,07	78,85	51,98
26/10/2015	12:11:51	56,78	61,28	80,11	52,38
26/10/2015	12:11:52	56,39	61,59	79,15	52,73
26/10/2015	12:11:53	52,47	53,09	77,37	51,65
26/10/2015	12:11:54	55,81	59,44	77,52	51,55
26/10/2015	12:11:55	55,25	57,6	77,99	52,79
26/10/2015	12:11:56	53,58	55,23	79,5	52,46
26/10/2015	12:11:57	52,18	53,03	78,53	51,57
26/10/2015	12:11:58	52,94	53,5	77,88	52,36
26/10/2015	12:11:59	52,17	52,93	78,21	51,72
26/10/2015	12:12:00	52,5	53,27	84,02	51,73
26/10/2015	12:12:01	55,23	57,97	82,05	52,08
26/10/2015	12:12:02	54,59	56,47	79,08	53,23
26/10/2015	12:12:03	57,37	58,66	83,4	54,97
26/10/2015	12:12:04	58,32	60,66	85,73	54,69
26/10/2015	12:12:05	53,25	54,71	80,01	52,19

*Relazione tecnica impatto acustico previsionale
 Piano Particolareggiato di iniziativa privata - Via del Cassano a Napoli
 ALLEGATO n. 4*

26/10/2015	12:12:06	52,15	52,83	78,11	51,18
26/10/2015	12:12:07	53,97	55,46	78,53	52,26
26/10/2015	12:12:08	56,78	60,02	80,81	52,71
26/10/2015	12:12:09	60,9	67,42	87,65	52,4
26/10/2015	12:12:10	59,95	67,05	82,49	57,86
26/10/2015	12:12:11	56,62	58,8	81,57	54,37
26/10/2015	12:12:12	54,53	57,05	81,92	52,5
26/10/2015	12:12:13	58,9	62,05	83,13	52,51
26/10/2015	12:12:14	56,77	60,52	82,5	54,84
26/10/2015	12:12:15	56,72	60,43	80,07	53,75
26/10/2015	12:12:16	58,1	60,29	82,71	53,81
26/10/2015	12:12:17	61,68	63,54	81,68	57,11
26/10/2015	12:12:18	56,36	60,48	81,56	53,99
26/10/2015	12:12:19	56,42	58,66	77,23	52,61
26/10/2015	12:12:20	58,45	61,7	77,74	54,72
26/10/2015	12:12:21	55,69	57,27	79,82	54,43
26/10/2015	12:12:22	54,1	57,34	77,14	52,53
26/10/2015	12:12:23	53,08	54,31	78,02	52,29
26/10/2015	12:12:24	54,51	57,18	78,06	51,94
26/10/2015	12:12:25	54,75	57,32	78,95	53,42
26/10/2015	12:12:26	55,17	57,38	78,87	53,55
26/10/2015	12:12:27	53,86	55,65	76,07	52,28
26/10/2015	12:12:28	60,06	63,87	80,64	54,77
26/10/2015	12:12:29	56,88	63,81	79,04	54,79
26/10/2015	12:12:30	53	55,23	77,27	51,99
26/10/2015	12:12:31	54,18	55,69	76,64	52,83
26/10/2015	12:12:32	53,28	53,98	76,43	52,04
26/10/2015	12:12:33	52,98	53,79	78,23	52,25
26/10/2015	12:12:34	55,12	57,61	78,07	52,53
26/10/2015	12:12:35	56,61	59,24	78,85	52,49
26/10/2015	12:12:36	57,36	60,01	79,42	53,13
26/10/2015	12:12:37	56,71	59,9	79,09	54,08
26/10/2015	12:12:38	53,18	54,97	77,27	51,91
26/10/2015	12:12:39	53,62	54,99	78,79	51,73
26/10/2015	12:12:40	54,04	55,5	78,34	53,16
26/10/2015	12:12:41	56,45	60,51	79,4	53,21
26/10/2015	12:12:42	58,02	62,58	80,02	54,34
26/10/2015	12:12:43	54,74	55,81	78,81	53,66
26/10/2015	12:12:44	55,4	57,13	80,56	53,4
26/10/2015	12:12:45	53,75	55,98	77,11	52,66
26/10/2015	12:12:46	53,73	54,89	77,97	52,02
26/10/2015	12:12:47	52,58	53,17	77,06	52,07
26/10/2015	12:12:48	54,81	56,38	79,33	52,18
26/10/2015	12:12:49	54,65	57,22	78,05	52,25
26/10/2015	12:12:50	54,34	55,5	78,54	53,49
26/10/2015	12:12:51	53,05	53,89	78,16	52,4
26/10/2015	12:12:52	54,25	57,19	79,25	51,6
26/10/2015	12:12:53	52,95	55,86	76,2	52,37
26/10/2015	12:12:54	56,11	57,5	77,42	52,98
26/10/2015	12:12:55	53,64	57,37	78,81	52,48
26/10/2015	12:12:56	54,24	57,92	78,22	52,29
26/10/2015	12:12:57	54,56	56,76	77,45	53,36
26/10/2015	12:12:58	56,85	61,42	85,87	52,41
26/10/2015	12:12:59	55,52	57,65	81,44	52,84
26/10/2015	12:13:00	58,04	63,33	79,8	52,56
26/10/2015	12:13:01	59,11	64,24	80,59	53,11

*Relazione tecnica impatto acustico previsionale
 Piano Particolareggiato di iniziativa privata - Via del Cassano a Napoli
 ALLEGATO n. 4*

26/10/2015	12:13:02	53,85	55,23	77,64	52,95
26/10/2015	12:13:03	53,1	53,92	79,31	52,04
26/10/2015	12:13:04	54,88	56,76	76,72	53,06
26/10/2015	12:13:05	53,38	54,63	80,18	52,36
26/10/2015	12:13:06	55,34	59,17	85,32	52,49
26/10/2015	12:13:07	55,21	58,64	78,99	53,61
26/10/2015	12:13:08	52,44	53,58	78,1	51,93
26/10/2015	12:13:09	55,15	58,78	79,69	51,76
26/10/2015	12:13:10	52,63	56,95	76,6	51,56
26/10/2015	12:13:11	52,3	52,97	78,98	51,89
26/10/2015	12:13:12	52,03	52,58	77,9	51,68
26/10/2015	12:13:13	53,33	54,03	76,86	51,97
26/10/2015	12:13:14	53,38	53,92	78,28	52,66
26/10/2015	12:13:15	52,88	53,65	78,69	52,09
26/10/2015	12:13:16	51,79	52,34	77,36	51,46
26/10/2015	12:13:17	52,53	53,23	77,51	51,59
26/10/2015	12:13:18	52,99	54,28	77,98	51,96
26/10/2015	12:13:19	52,06	52,67	78,28	51,48
26/10/2015	12:13:20	52,95	54,86	77,98	51,64
26/10/2015	12:13:21	56,02	58,49	78,59	52,06
26/10/2015	12:13:22	52,59	56	77,4	51,67
26/10/2015	12:13:23	63,29	67,34	85,99	51,58
26/10/2015	12:13:24	53,95	59,23	79,28	52,65
26/10/2015	12:13:25	57,17	60,16	79,1	52,85
26/10/2015	12:13:26	59,79	61,73	79,18	55,15
26/10/2015	12:13:27	59,77	63,98	81,54	53,59
26/10/2015	12:13:28	52,12	58,42	78,18	51,6
26/10/2015	12:13:29	52,79	54,08	76,94	51,59
26/10/2015	12:13:30	52,33	53,1	77,34	51,77
26/10/2015	12:13:31	53,53	55,09	78,61	51,78
26/10/2015	12:13:32	53,34	56,06	78,48	51,72
26/10/2015	12:13:33	52,31	53,46	78	51,62
26/10/2015	12:13:34	54,5	55,56	78,41	52,03
26/10/2015	12:13:35	53,17	54,95	77,79	52,53
26/10/2015	12:13:36	52,17	53,08	78,25	51,58
26/10/2015	12:13:37	52,67	53,4	79,37	51,71
26/10/2015	12:13:38	53,48	54,64	79,05	52,33
26/10/2015	12:13:39	53,58	54,83	77,81	52,87
26/10/2015	12:13:40	58,68	64,15	85,83	52,75
26/10/2015	12:13:41	52,72	54,69	77,98	52,19
26/10/2015	12:13:42	53,03	53,64	77,76	52,33
26/10/2015	12:13:43	55,6	58,5	76,89	52,98
26/10/2015	12:13:44	53,49	54,6	79,53	52,4
26/10/2015	12:13:45	53,45	54,09	78,15	52,59
26/10/2015	12:13:46	53,9	55,3	78,18	52,68
26/10/2015	12:13:47	52,69	53,3	76,77	51,64
26/10/2015	12:13:48	53,04	53,82	76,43	51,92
26/10/2015	12:13:49	56,86	58,37	77,98	52,68
26/10/2015	12:13:50	69,2	73,69	88,39	56,93
26/10/2015	12:13:51	60,82	67,26	83,47	54,11
26/10/2015	12:13:52	53,79	55,92	79,55	52,22
26/10/2015	12:13:53	65,7	71,11	87,86	51,55
26/10/2015	12:13:54	62,61	70,13	84,24	56,07
26/10/2015	12:13:55	55,22	61,81	89,29	53,57
26/10/2015	12:13:56	56,39	58	82,75	54,03
26/10/2015	12:13:57	56,42	58,3	77,04	53,66

*Relazione tecnica impatto acustico previsionale
 Piano Particolareggiato di iniziativa privata - Via del Cassano a Napoli
 ALLEGATO n. 4*

26/10/2015	12:13:58	57,62	60,52	79,47	53,47
26/10/2015	12:13:59	58,42	60,98	81,29	54,04
26/10/2015	12:14:00	60,34	64,49	80,85	55,81
26/10/2015	12:14:01	57,4	61,6	81,61	53,12
26/10/2015	12:14:02	53,27	53,94	80,5	52,19
26/10/2015	12:14:03	54,66	57,28	79,99	52,86
26/10/2015	12:14:04	54,07	55,62	80,22	52,78
26/10/2015	12:14:05	60,4	62,97	80,95	52,3
26/10/2015	12:14:06	55	62,92	77,45	52,11
26/10/2015	12:14:07	55,46	58,57	80,26	51,95
26/10/2015	12:14:08	53,45	55,53	80,67	52,55
26/10/2015	12:14:09	54,09	55,52	78,5	52,36
26/10/2015	12:14:10	53,16	55,07	77,49	52,05
26/10/2015	12:14:11	53,24	54,01	78,77	52,42
26/10/2015	12:14:12	53,48	54,37	79,62	52,73
26/10/2015	12:14:13	53,58	54,28	79,95	53,08
26/10/2015	12:14:14	54,42	55,42	81,09	53,43
26/10/2015	12:14:15	55,68	57,06	82,11	54,27
26/10/2015	12:14:16	54,35	57,26	81,01	52,21
26/10/2015	12:14:17	52,68	53,49	76,89	52,06
26/10/2015	12:14:18	52,03	53,17	76,38	51,55
26/10/2015	12:14:19	53,73	54,66	77,34	52,39
26/10/2015	12:14:20	53,56	54,56	77,14	52,4
26/10/2015	12:14:21	61,86	68,02	93,66	52,3
26/10/2015	12:14:22	52,34	61,74	77,21	51,65
26/10/2015	12:14:23	52,74	53,33	77,48	51,55
26/10/2015	12:14:24	52,57	53,94	79,26	51,78
26/10/2015	12:14:25	52,27	52,69	77,57	51,81
26/10/2015	12:14:26	52,51	53,13	79,11	52,05
26/10/2015	12:14:27	53,4	55,02	76,42	52,2
26/10/2015	12:14:28	52,26	53,54	77,28	51,7
26/10/2015	12:14:29	52,45	52,88	76,95	51,97
26/10/2015	12:14:30	52,61	53,51	79,4	52,02
26/10/2015	12:14:31	52,13	52,73	78,77	51,5
26/10/2015	12:14:32	52,51	52,99	78,14	52,05
26/10/2015	12:14:33	53,52	54,62	78,01	52,33
26/10/2015	12:14:34	52,71	53,72	76,96	52,08
26/10/2015	12:14:35	52,36	52,94	78,18	51,77
26/10/2015	12:14:36	52,83	53,58	78,47	52,23
26/10/2015	12:14:37	53,8	54,94	79,54	52,14
26/10/2015	12:14:38	54,48	56,38	77,65	52,86
26/10/2015	12:14:39	52,43	52,98	77,92	52,03
26/10/2015	12:14:40	52,61	53,05	77,15	52,3
26/10/2015	12:14:41	53,78	54,96	77,34	52,11
26/10/2015	12:14:42	52,93	53,87	78,84	52,41
26/10/2015	12:14:43	54,2	56,64	78,79	52,26
26/10/2015	12:14:44	53,81	56,52	77,12	52,82
26/10/2015	12:14:45	55,23	58,02	78,76	52,52
26/10/2015	12:14:46	53,12	55,09	77,22	52,27
26/10/2015	12:14:47	53,86	56,12	77,34	52,29
26/10/2015	12:14:48	53,84	56,04	78,18	52,47
26/10/2015	12:14:49	55,06	57,05	81,76	52,89
26/10/2015	12:14:50	55,85	56,32	78,52	55,1
26/10/2015	12:14:51	55,33	55,98	77,62	54,89
26/10/2015	12:14:52	53,58	54,94	78,04	53,11
26/10/2015	12:14:53	53,02	54,02	79,16	52,14

*Relazione tecnica impatto acustico previsionale
 Piano Particolareggiato di iniziativa privata - Via del Cassano a Napoli
 ALLEGATO n. 4*

26/10/2015	12:14:54	53,73	54,3	77,73	53,1
26/10/2015	12:14:55	53,06	53,75	77,26	52,49
26/10/2015	12:14:56	52,92	53,38	79,27	52,33
26/10/2015	12:14:57	52,62	52,91	78,2	52,22
26/10/2015	12:14:58	52,92	53,5	77,31	52,1
26/10/2015	12:14:59	52,78	53,16	76,86	52,3
26/10/2015	12:15:00	59,97	63,62	81,34	53,01
26/10/2015	12:15:01	55,13	56,22	78,04	53,96
26/10/2015	12:15:02	53,15	54,7	78,19	52,67
26/10/2015	12:15:03	53,8	54,92	76,83	52,66
26/10/2015	12:15:04	53,4	54,25	79,58	52,53
26/10/2015	12:15:05	55,23	58	80,35	52,7
26/10/2015	12:15:06	52,77	53,2	79,52	52,47
26/10/2015	12:15:07	53,28	53,9	78,12	52,68
26/10/2015	12:15:08	53,01	53,5	79,42	52,42
26/10/2015	12:15:09	53,11	53,57	77,81	52,45
26/10/2015	12:15:10	53,51	55,35	93,87	52,55
26/10/2015	12:15:11	54,02	56,2	91,11	52,51
26/10/2015	12:15:12	54,73	55,49	79,32	53,48
26/10/2015	12:15:13	53,54	54,85	78,44	52,57
26/10/2015	12:15:14	54,26	57,61	76,64	52,52
26/10/2015	12:15:15	61,37	65,32	83,51	56,11
26/10/2015	12:15:16	52,9	56,09	77,44	52,05
26/10/2015	12:15:17	58,46	62,7	79,61	52,13
26/10/2015	12:15:18	54,5	59,72	78,38	52,81
26/10/2015	12:15:19	53,08	55,58	78,86	52,34
26/10/2015	12:15:20	54,58	55,86	77,18	53,21
26/10/2015	12:15:21	53,65	54,56	78,42	53,11
26/10/2015	12:15:22	53	53,4	80,16	52,62
26/10/2015	12:15:23	52,87	53,3	77,04	52,49
26/10/2015	12:15:24	52,71	53,28	77,04	52,26
26/10/2015	12:15:25	52,97	53,9	78,57	51,95
26/10/2015	12:15:26	53,49	54,19	79,06	52,58
26/10/2015	12:15:27	52,69	53,04	79,39	52,32
26/10/2015	12:15:28	52,76	53,41	80,22	52,21
26/10/2015	12:15:29	52,69	53,29	79,62	52,2
26/10/2015	12:15:30	52,93	53,51	77,34	52,49
26/10/2015	12:15:31	52,94	53,41	77,3	52,46
26/10/2015	12:15:32	53,44	54,4	77,58	52,72
26/10/2015	12:15:33	53,06	53,65	76,29	52,58
26/10/2015	12:15:34	52,75	53,14	76,52	52,45
26/10/2015	12:15:35	52,75	53,19	77,53	52,29
26/10/2015	12:15:36	52,66	53,06	77,57	52,22
26/10/2015	12:15:37	52,55	53,09	77,81	52,12
26/10/2015	12:15:38	53,19	53,91	77,82	52,41
26/10/2015	12:15:39	53,42	54,35	77,46	52,74
26/10/2015	12:15:40	54,38	55,58	78,43	53,5
26/10/2015	12:15:41	53,22	53,97	76,28	52,45
26/10/2015	12:15:42	53,81	54,97	78,65	52,87
26/10/2015	12:15:43	56,17	57,36	78,73	54,93
26/10/2015	12:15:44	55,39	55,94	77,41	55,1
26/10/2015	12:15:45	55,38	56,42	77,7	54,29
26/10/2015	12:15:46	52,81	54,29	77,24	52,33
26/10/2015	12:15:47	52,67	53,32	77,41	52,36
26/10/2015	12:15:48	52,92	53,77	77,83	52,12
26/10/2015	12:15:49	56,01	59,34	78,3	52,09

*Relazione tecnica impatto acustico previsionale
 Piano Particolareggiato di iniziativa privata - Via del Cassano a Napoli
 ALLEGATO n. 4*

26/10/2015	12:15:50	52,43	55,61	78,97	51,93
26/10/2015	12:15:51	52,64	53,1	78,01	52,23
26/10/2015	12:15:52	52,73	53,44	78,61	52,09
26/10/2015	12:15:53	52,6	53,67	77,74	51,89
26/10/2015	12:15:54	52,57	52,99	78,68	52
26/10/2015	12:15:55	52,73	53,34	75,99	52,02
26/10/2015	12:15:56	52,91	53,65	78,44	52,22
26/10/2015	12:15:57	52,54	53,16	78,37	52,06
26/10/2015	12:15:58	52,48	53,08	77,17	51,97
26/10/2015	12:15:59	53,04	53,47	79,11	52,05
26/10/2015	12:16:00	53,41	53,8	79,39	52,91
26/10/2015	12:16:01	53,1	53,48	77,81	52,68
26/10/2015	12:16:02	52,67	53,2	77,3	52,17
26/10/2015	12:16:03	52,6	53,25	78,16	52,18
26/10/2015	12:16:04	52,73	53,1	77,16	52,21
26/10/2015	12:16:05	55,86	59,48	79,51	52,56
26/10/2015	12:16:06	59,59	60,79	79,81	56,04
26/10/2015	12:16:07	54,71	56,07	83,77	53,99
26/10/2015	12:16:08	53,8	54,51	78,46	53,19
26/10/2015	12:16:09	53,13	53,66	78,61	52,56
26/10/2015	12:16:10	56,08	59,51	79,18	52,97
26/10/2015	12:16:11	59,67	61,13	79,21	55,43
26/10/2015	12:16:12	54,69	55,57	78,87	54,02
26/10/2015	12:16:13	55,89	57,18	83,63	54,79
26/10/2015	12:16:14	55,17	57,7	81,09	53,71
26/10/2015	12:16:15	54,15	55,63	79,44	52,8
26/10/2015	12:16:16	54,65	55,81	79,91	53,44
26/10/2015	12:16:17	57,13	59,91	82,86	54,31
26/10/2015	12:16:18	55,65	57,78	80,83	54,23
26/10/2015	12:16:19	56,6	57,94	80,71	55,04
26/10/2015	12:16:20	55,67	57,66	81,1	54,62
26/10/2015	12:16:21	58,8	64,1	85,6	53,22
26/10/2015	12:16:22	55,83	57,24	81,29	54,09
26/10/2015	12:16:23	57,61	59,78	82,63	54,72
26/10/2015	12:16:24	55,37	57,08	85,29	54,77
26/10/2015	12:16:25	57,88	64,28	85,31	53,4
26/10/2015	12:16:26	59,25	65,16	83,57	55,31
26/10/2015	12:16:27	53,52	55,29	77,9	53,09
26/10/2015	12:16:28	54,28	55,44	78,66	53,24
26/10/2015	12:16:29	53,8	54,66	76,45	52,85
26/10/2015	12:16:30	54,11	55,16	77,97	53,4
26/10/2015	12:16:31	55,3	56,79	78,67	53,91
26/10/2015	12:16:32	54,74	55,79	78,97	53,72
26/10/2015	12:16:33	54,52	57,15	78,63	52,95
26/10/2015	12:16:34	56,63	58,64	80,46	53,5
26/10/2015	12:16:35	55,76	58,76	80,51	54,15
26/10/2015	12:16:36	53,22	55,37	77,68	52,73
26/10/2015	12:16:37	54,23	55,73	78,69	52,8
26/10/2015	12:16:38	54,32	55,12	77,29	53,5
26/10/2015	12:16:39	53,61	54,25	81,24	53,03
26/10/2015	12:16:40	54	54,89	78,51	53,22
26/10/2015	12:16:41	53,5	54,36	80,85	52,92
26/10/2015	12:16:42	55,5	57,07	79,9	52,96
26/10/2015	12:16:43	54,59	55,62	79,14	52,95
26/10/2015	12:16:44	55	56,11	80,23	54,36
26/10/2015	12:16:45	54,19	55,15	78,92	53,51

*Relazione tecnica impatto acustico previsionale
 Piano Particolareggiato di iniziativa privata - Via del Cassano a Napoli
 ALLEGATO n. 4*

26/10/2015	12:16:46	54,06	54,83	78,84	53,22
26/10/2015	12:16:47	53,5	54,76	78,35	52,82
26/10/2015	12:16:48	53,11	53,59	78,68	52,5
26/10/2015	12:16:49	53,61	54,79	77,52	52,79
26/10/2015	12:16:50	54,36	55,33	80,43	53,33
26/10/2015	12:16:51	55,89	58,71	77,77	53,81
26/10/2015	12:16:52	54,94	56,95	93,79	52,58
26/10/2015	12:16:53	53,91	55,07	84,29	52,99
26/10/2015	12:16:54	55,56	56,89	79,88	53,45
26/10/2015	12:16:55	54,2	55,41	80,11	53,27
26/10/2015	12:16:56	53,34	53,79	77	52,74
26/10/2015	12:16:57	53,37	54,39	79,89	52,64
26/10/2015	12:16:58	55,74	58,6	80,19	53,23
26/10/2015	12:16:59	53,36	54,23	78,2	52,82
26/10/2015	12:17:00	52,92	53,45	81,09	52,59
26/10/2015	12:17:01	53,47	53,94	79,12	52,47
26/10/2015	12:17:02	53,06	53,78	80,9	52,62
26/10/2015	12:17:03	52,64	53,61	84,41	52,17
26/10/2015	12:17:04	53,44	54,45	78,95	52,35
26/10/2015	12:17:05	53,34	54,3	77,77	52,6
26/10/2015	12:17:06	52,96	54,16	77,21	52,29
26/10/2015	12:17:07	60,56	64,8	82,67	52,38
26/10/2015	12:17:08	53,43	59,15	80,6	52,71
26/10/2015	12:17:09	53,32	54,06	79,89	52,95
26/10/2015	12:17:10	53,14	53,76	78,94	52,66
26/10/2015	12:17:11	52,68	53,1	78,46	52,22
26/10/2015	12:17:12	52,5	52,93	78,62	52,07
26/10/2015	12:17:13	52,83	53,56	79,27	52,19
26/10/2015	12:17:14	53,44	55,45	76,31	52,16
26/10/2015	12:17:15	54,91	57,46	80,27	52,8
26/10/2015	12:17:16	54,53	57,51	77,49	53,03
26/10/2015	12:17:17	54,86	57,13	77,15	53,26
26/10/2015	12:17:18	53,12	53,93	77,56	52,59
26/10/2015	12:17:19	52,56	53,55	78,1	51,82
26/10/2015	12:17:20	56,63	59	84,6	52,15
26/10/2015	12:17:21	54,17	58,11	81,27	53,29
26/10/2015	12:17:22	54,48	56,84	80,59	52,42
26/10/2015	12:17:23	53,97	55,84	78,72	52,25
26/10/2015	12:17:24	54,64	55,5	79,22	52,44
26/10/2015	12:17:25	53,44	55,45	79,18	52,3
26/10/2015	12:17:26	53,21	54,08	81,17	52,65
26/10/2015	12:17:27	54,6	56,15	81,21	52,72
26/10/2015	12:17:28	52,86	54,94	78,7	52,53
26/10/2015	12:17:29	53,09	53,54	79,63	52,46
26/10/2015	12:17:30	55,51	59,53	82,48	52,21
26/10/2015	12:17:31	55,5	60,07	82,98	53,15
26/10/2015	12:17:32	53,72	55,19	84,45	52,92
26/10/2015	12:17:33	54,83	56,75	82,79	53,12
26/10/2015	12:17:34	53,37	54,69	79,66	51,84
26/10/2015	12:17:35	52,79	53,36	78,46	51,78
26/10/2015	12:17:36	54,65	56,16	80,06	52,99
26/10/2015	12:17:37	58,09	61,76	83,6	54,15
26/10/2015	12:17:38	53,32	56,22	79,73	52,75
26/10/2015	12:17:39	52,77	53,25	77,67	52,37
26/10/2015	12:17:40	52,44	53,25	76,71	52,06
26/10/2015	12:17:41	57,56	61,73	77,08	52,26

*Relazione tecnica impatto acustico previsionale
 Piano Particolareggiato di iniziativa privata - Via del Cassano a Napoli
 ALLEGATO n. 4*

26/10/2015	12:17:42	54,54	57,41	75,85	52,46
26/10/2015	12:17:43	54,49	57,83	79,83	52,28
26/10/2015	12:17:44	60,64	65,06	80,11	52,56
26/10/2015	12:17:45	53,09	53,91	77,45	52,37
26/10/2015	12:17:46	52,96	53,61	78,48	52,46
26/10/2015	12:17:47	52,97	53,31	79,45	52,51
26/10/2015	12:17:48	52,94	53,34	79,09	52,54
26/10/2015	12:17:49	54,38	56,27	78,12	52,84
26/10/2015	12:17:50	52,76	54,59	77,14	52,33
26/10/2015	12:17:51	53,12	53,87	76,86	52,41
26/10/2015	12:17:52	53,25	53,73	81,18	52,84
26/10/2015	12:17:53	52,89	53,54	78,35	52,37
26/10/2015	12:17:54	53,27	53,82	78,88	52,66
26/10/2015	12:17:55	53,38	54,96	79,71	52,39
26/10/2015	12:17:56	52,63	53,26	76,85	52,08
26/10/2015	12:17:57	52,96	53,65	83,67	52,42
26/10/2015	12:17:58	52,99	54,02	78,74	51,85
26/10/2015	12:17:59	53,74	54,81	80,18	52,57
26/10/2015	12:18:00	55,16	57,13	78,79	53,57
26/10/2015	12:18:01	53,32	54,36	80,63	52,52
26/10/2015	12:18:02	54,06	56,93	78,54	52,62
26/10/2015	12:18:03	54,44	57,93	81,38	52,45
26/10/2015	12:18:04	52,58	53,11	82,01	51,95
26/10/2015	12:18:05	53,02	53,51	86,11	52,33
26/10/2015	12:18:06	52,61	53,25	81,2	52,03
26/10/2015	12:18:07	56,97	61,17	82,99	52,95
26/10/2015	12:18:08	54,23	55,18	79,05	53,77
26/10/2015	12:18:09	54,01	54,92	80,5	53,34
26/10/2015	12:18:10	53,33	53,8	76,84	52,88
26/10/2015	12:18:11	52,92	53,7	77,14	52,17
26/10/2015	12:18:12	53,18	53,83	79,87	52,78
26/10/2015	12:18:13	53,51	54,64	79,34	52,55
26/10/2015	12:18:14	54,31	55,63	78,65	53,05
26/10/2015	12:18:15	53,88	55,6	78,6	52,83
26/10/2015	12:18:16	55,65	57,99	79,21	53,85
26/10/2015	12:18:17	56,71	58,63	79,51	55,41
26/10/2015	12:18:18	57,25	58,14	81,18	56,17
26/10/2015	12:18:19	56,9	58,1	77,82	55,68
26/10/2015	12:18:20	56,83	58,93	77,62	55,97
26/10/2015	12:18:21	56,84	58,5	79,06	55,36
26/10/2015	12:18:22	57,23	58,81	78,27	55,56
26/10/2015	12:18:23	55,79	57,54	78,22	54,59
26/10/2015	12:18:24	55,03	56,84	78,12	54,08
26/10/2015	12:18:25	54,86	55,77	76,54	53,93
26/10/2015	12:18:26	55,27	56,07	76,13	54,38
26/10/2015	12:18:27	54,09	55,38	78,04	53,37
26/10/2015	12:18:28	54,76	55,87	78,43	53,8
26/10/2015	12:18:29	55,59	56,68	79,37	53,59
26/10/2015	12:18:30	55,62	56,94	78,05	54,64
26/10/2015	12:18:31	56,01	58,02	83,8	53,5
26/10/2015	12:18:32	54,17	56,35	80,25	52,83
26/10/2015	12:18:33	53,72	55,76	77,57	52,28
26/10/2015	12:18:34	52,65	53,27	76,11	52,19
26/10/2015	12:18:35	52,5	52,9	76,99	51,85
26/10/2015	12:18:36	53,59	54,43	78,2	52,62
26/10/2015	12:18:37	54,84	55,54	77,75	53,61

*Relazione tecnica impatto acustico previsionale
 Piano Particolareggiato di iniziativa privata - Via del Cassano a Napoli
 ALLEGATO n. 4*

26/10/2015	12:18:38	54,47	55,19	77,5	53,62
26/10/2015	12:18:39	53,04	54,52	75,44	52,58
26/10/2015	12:18:40	53,91	55,34	78,45	53,02
26/10/2015	12:18:41	55,25	56,92	77,68	52,8
26/10/2015	12:18:42	54,52	55,56	77,96	53,72
26/10/2015	12:18:43	53,32	54,22	76,99	52,83
26/10/2015	12:18:44	52,57	53,15	76,03	52,11
26/10/2015	12:18:45	53,88	56,35	78,13	52,31
26/10/2015	12:18:46	55,72	57,05	79,22	54,34
26/10/2015	12:18:47	55,31	56,94	78,11	53,46
26/10/2015	12:18:48	54,06	54,58	78,74	53,46
26/10/2015	12:18:49	53,71	54,46	80,03	52,93
26/10/2015	12:18:50	53,49	55,09	76,46	52,54
26/10/2015	12:18:51	53,81	54,62	77,66	53,08
26/10/2015	12:18:52	60,55	65,08	80,12	52,78
26/10/2015	12:18:53	53,71	55,71	77,06	52,54
26/10/2015	12:18:54	55,56	56,49	77,82	54,82
26/10/2015	12:18:55	56,78	59,52	79,09	54,62
26/10/2015	12:18:56	59,65	64,45	80,36	54,31
26/10/2015	12:18:57	55,57	58,06	79,79	54,39
26/10/2015	12:18:58	53,2	55,28	78,64	52,59
26/10/2015	12:18:59	55,16	57,43	78,03	52,43
26/10/2015	12:19:00	56,5	58,81	80,21	54,85
26/10/2015	12:19:01	55,46	56,86	77,05	53,98
26/10/2015	12:19:02	53,94	55,91	78,5	53,06
26/10/2015	12:19:03	56,5	58,45	77,43	55,13
26/10/2015	12:19:04	57,07	57,91	78,29	55,11
26/10/2015	12:19:05	54,68	57,4	76,79	53,5
26/10/2015	12:19:06	53,41	54,61	76,91	52,43
26/10/2015	12:19:07	57,92	59,72	79,32	54,32
26/10/2015	12:19:08	55,96	60,19	79,01	53,66
26/10/2015	12:19:09	57,31	58,6	78,39	53,8
26/10/2015	12:19:10	54,57	57,48	78,01	53
26/10/2015	12:19:11	57,06	58,49	78,27	53
26/10/2015	12:19:12	54,19	57,27	78,63	52,9
26/10/2015	12:19:13	57,31	59,03	79,47	55,2
26/10/2015	12:19:14	53,06	55,66	77,9	52,34
26/10/2015	12:19:15	53,04	53,52	77,07	52,73
26/10/2015	12:19:16	52,77	54,09	77,12	52,02
26/10/2015	12:19:17	52,89	53,35	76,55	52,24
26/10/2015	12:19:18	53,02	54,02	76,21	52,5
26/10/2015	12:19:19	52,86	53,21	77,59	52,38
26/10/2015	12:19:20	55,58	57,85	78,89	52,29
26/10/2015	12:19:21	52,99	56,8	77,52	52,52
26/10/2015	12:19:22	54,13	55,55	77,46	52,51
26/10/2015	12:19:23	55,02	58,45	84,73	52,52
26/10/2015	12:19:24	53,56	54,38	84,66	52,93
26/10/2015	12:19:25	54,51	55,57	79,61	53,28
26/10/2015	12:19:26	55,1	56,16	80,6	53,74
26/10/2015	12:19:27	54,29	55,78	77,14	53,1
26/10/2015	12:19:28	55,05	56,89	77,08	53,42
26/10/2015	12:19:29	53,1	54,02	76	52,16
26/10/2015	12:19:30	54	55,38	76,81	52,84
26/10/2015	12:19:31	56,57	58,52	77,69	52,65
26/10/2015	12:19:32	56,79	58,36	78,56	55,04
26/10/2015	12:19:33	53,51	55,15	77,34	52,89

*Relazione tecnica impatto acustico previsionale
 Piano Particolareggiato di iniziativa privata - Via del Cassano a Napoli
 ALLEGATO n. 4*

26/10/2015	12:19:34	57,5	59,15	79,16	52,65
26/10/2015	12:19:35	56,67	58,71	80,98	55,38
26/10/2015	12:19:36	55,95	58,81	78,22	53,52
26/10/2015	12:19:37	53,65	58,63	78,01	52,63
26/10/2015	12:19:38	55,98	58,54	78,26	53,23
26/10/2015	12:19:39	54,01	56	77,3	53,3
26/10/2015	12:19:40	54,69	56,15	78,14	52,88
26/10/2015	12:19:41	53,25	54,92	78,71	52,85
26/10/2015	12:19:42	53,83	54,5	78,41	52,98
26/10/2015	12:19:43	53,87	55,07	77,84	53,26
26/10/2015	12:19:44	54,44	55,03	79,2	52,92
26/10/2015	12:19:45	53,25	54,57	78,99	52,75
26/10/2015	12:19:46	52,89	53,81	79,01	52,37
26/10/2015	12:19:47	53,23	53,9	78,59	52,59
26/10/2015	12:19:48	53,21	54,19	76,69	52,46
26/10/2015	12:19:49	53,09	53,48	77,51	52,77
26/10/2015	12:19:50	53,71	54,23	77,01	52,94
26/10/2015	12:19:51	53,32	53,87	77,67	52,64
26/10/2015	12:19:52	53,14	54,01	77,9	52,63
26/10/2015	12:19:53	59,74	65,54	90,72	52,65
26/10/2015	12:19:54	54,73	56,68	78,47	52,82
26/10/2015	12:19:55	53,31	55,34	76,87	52,77
26/10/2015	12:19:56	53,44	53,75	78,12	52,73
26/10/2015	12:19:57	53,15	53,65	76,79	52,78
26/10/2015	12:19:58	53,59	53,98	75,65	52,95
26/10/2015	12:19:59	53,71	54,22	78,75	53,34
26/10/2015	12:20:00	54,31	55,26	78,23	53,34
26/10/2015	12:20:01	55,38	56,55	77,77	53,65
26/10/2015	12:20:02	60,4	62,43	79,68	54
26/10/2015	12:20:03	61,07	63,02	79,96	59,56
26/10/2015	12:20:04	59,88	62,61	79,75	57,28
26/10/2015	12:20:05	57,71	58,89	79,96	56,46
26/10/2015	12:20:06	57,51	59,33	78,29	56,16
26/10/2015	12:20:07	60,46	61,64	78,37	59,15
26/10/2015	12:20:08	62,12	64,29	79,72	58,97
26/10/2015	12:20:09	63,62	65	82,47	61,57
26/10/2015	12:20:10	62,49	64,39	79,64	61,02
26/10/2015	12:20:11	62,44	63,84	81,31	61,09
26/10/2015	12:20:12	60,57	62,8	79,18	59,24
26/10/2015	12:20:13	59,38	60,88	78,74	58,09
26/10/2015	12:20:14	60,23	61,82	78,08	58,58
26/10/2015	12:20:15	60,58	61,87	78,81	59,22
26/10/2015	12:20:16	61,3	62,95	78,97	59,89
26/10/2015	12:20:17	60,49	61,75	79,37	58,95
26/10/2015	12:20:18	59,93	61,42	79,4	59,18
26/10/2015	12:20:19	59,88	61,52	78,71	58,36
26/10/2015	12:20:20	59,98	61,91	80,07	57,46
26/10/2015	12:20:21	59,51	61,57	79,78	58,25
26/10/2015	12:20:22	59,44	61,26	77,73	57,34
26/10/2015	12:20:23	58,64	60,29	78,08	57,02
26/10/2015	12:20:24	59,76	61,14	79,22	57,06
26/10/2015	12:20:25	58,5	60,01	76,61	57,52
26/10/2015	12:20:26	59,42	60,89	78,76	57,85
26/10/2015	12:20:27	59,09	61,55	78,7	57,1
26/10/2015	12:20:28	57,46	58,81	79,82	56,04
26/10/2015	12:20:29	60,02	61,71	77,72	57,14

*Relazione tecnica impatto acustico previsionale
 Piano Particolareggiato di iniziativa privata - Via del Cassano a Napoli
 ALLEGATO n. 4*

26/10/2015	12:20:30	60,16	61,9	79,72	58,22
26/10/2015	12:20:31	56,67	60,16	78,05	55,19
26/10/2015	12:20:32	54,77	56,12	76,72	53,74
26/10/2015	12:20:33	53,25	53,81	78,47	52,88
26/10/2015	12:20:34	54,07	54,93	79,27	53,05
26/10/2015	12:20:35	53,9	54,83	79,3	53,4
26/10/2015	12:20:36	53,14	53,59	77,41	52,88
26/10/2015	12:20:37	58,12	63,64	80,72	52,76
26/10/2015	12:20:38	58,25	64,21	78,45	53,42
26/10/2015	12:20:39	52,92	53,41	77,12	52,31
26/10/2015	12:20:40	59,22	62,61	81,79	52,52
26/10/2015	12:20:41	54,51	58,58	77,32	53,98
26/10/2015	12:20:42	54,28	56,31	76,08	52,99
26/10/2015	12:20:43	57,17	62,21	84,19	53,07
26/10/2015	12:20:44	54,19	56,09	80,68	52,78
26/10/2015	12:20:45	53,72	54,42	78,63	53,17
26/10/2015	12:20:46	53,11	54,19	77,14	52,25
26/10/2015	12:20:47	52,73	53,05	77,81	52,3
26/10/2015	12:20:48	52,9	53,5	77,34	52,27
26/10/2015	12:20:49	52,94	53,43	77,68	52,36
26/10/2015	12:20:50	54,85	56,46	79,06	53,09
26/10/2015	12:20:51	55,55	57,07	77,35	53,79
26/10/2015	12:20:52	57,6	61,7	80,28	52,68
26/10/2015	12:20:53	54,13	59,58	82,52	53,1
26/10/2015	12:20:54	53,66	54,66	82,47	53,1
26/10/2015	12:20:55	53,27	54,36	84,28	52,47
26/10/2015	12:20:56	54,85	55,38	80,88	54,22
26/10/2015	12:20:57	53,48	54,32	81,06	52,76
26/10/2015	12:20:58	53,68	54,33	82,63	52,95
26/10/2015	12:20:59	54,06	54,43	83,62	53,48
26/10/2015	12:21:00	53,95	54,88	81,49	53,46
26/10/2015	12:21:01	53,17	53,68	81,79	52,86
26/10/2015	12:21:02	53,73	54,15	82,94	52,9
26/10/2015	12:21:03	55,2	56,85	81,25	53,79
26/10/2015	12:21:04	53,38	54,47	81,07	52,57
26/10/2015	12:21:05	53,1	53,63	78,75	52,44
26/10/2015	12:21:06	53,91	54,94	78,61	52,33
26/10/2015	12:21:07	54,03	54,7	78,67	53,22
26/10/2015	12:21:08	55,49	57,2	79,02	54,36
26/10/2015	12:21:09	55,71	57,57	77,69	54,19
26/10/2015	12:21:10	53,25	54,41	79,08	52,56
26/10/2015	12:21:11	54,28	55,39	78,92	52,63
26/10/2015	12:21:12	53,87	54,58	79,34	53,3
26/10/2015	12:21:13	53,96	55,03	78,11	52,78
26/10/2015	12:21:14	53,67	55,31	77,81	52,67
26/10/2015	12:21:15	55,48	56,44	81,28	52,68
26/10/2015	12:21:16	54,22	55,52	82	52,9
26/10/2015	12:21:17	54,51	55,39	80,34	53,81
26/10/2015	12:21:18	54,22	55,36	80,32	53,18
26/10/2015	12:21:19	55,1	56,4	79,98	53,85
26/10/2015	12:21:20	54,13	54,97	81,96	53,47
26/10/2015	12:21:21	53,86	54,49	81,84	53,12
26/10/2015	12:21:22	55,34	57,27	80,33	52,92
26/10/2015	12:21:23	54,72	55,4	82,97	54,05
26/10/2015	12:21:24	54,29	55,43	81,04	53,43
26/10/2015	12:21:25	53,69	54,82	84,64	52,81

*Relazione tecnica impatto acustico previsionale
 Piano Particolareggiato di iniziativa privata - Via del Cassano a Napoli
 ALLEGATO n. 4*

26/10/2015	12:21:26	54,86	56	83,82	54,2
26/10/2015	12:21:27	53,97	55,76	79,91	52,61
26/10/2015	12:21:28	53,62	54,36	79,52	52,99
26/10/2015	12:21:29	53,83	54,72	78,29	52,87
26/10/2015	12:21:30	53,76	55	80,01	52,42
26/10/2015	12:21:31	54,4	56,54	79,77	52,74
26/10/2015	12:21:32	56,36	56,99	78,13	54,35
26/10/2015	12:21:33	55,13	56,86	77,41	53,83
26/10/2015	12:21:34	53,71	56,18	78,42	52,88
26/10/2015	12:21:35	53,94	55,73	79,35	52,74
26/10/2015	12:21:36	53,67	54,48	78,58	52,87
26/10/2015	12:21:37	53,04	53,98	78,05	52,54
26/10/2015	12:21:38	55,58	57,04	77,75	52,43
26/10/2015	12:21:39	54,58	57,14	77,97	53,87
26/10/2015	12:21:40	54,24	55,33	76,93	53,19
26/10/2015	12:21:41	56,87	60,34	80,23	53,4
26/10/2015	12:21:42	58,8	61,72	80,35	55,37
26/10/2015	12:21:43	53,49	55,71	77,51	52,78
26/10/2015	12:21:44	54,29	55,46	80,29	53,17
26/10/2015	12:21:45	54,31	55,71	83,36	53,06
26/10/2015	12:21:46	54,09	54,68	80,72	53,53
26/10/2015	12:21:47	53,94	54,76	79,85	53,39
26/10/2015	12:21:48	53,64	54,1	80,33	53,2
26/10/2015	12:21:49	54,57	56,06	78,9	53
26/10/2015	12:21:50	54,42	56,59	81,35	52,93
26/10/2015	12:21:51	54	55,84	80,95	52,77
26/10/2015	12:21:52	53,7	54,43	82,47	53,05
26/10/2015	12:21:53	52,9	53,44	77,24	52,41
26/10/2015	12:21:54	54,94	56,27	78,91	52,66
26/10/2015	12:21:55	54,38	55,84	77,27	53,45
26/10/2015	12:21:56	53,11	53,7	80,58	52,65
26/10/2015	12:21:57	53,5	54,21	77,97	52,7
26/10/2015	12:21:58	53,52	54,77	77,75	52,63
26/10/2015	12:21:59	53,19	54,97	79,83	52,47
26/10/2015	12:22:00	53,65	54,41	78,96	52,71
26/10/2015	12:22:01	53,07	54	78,62	52,64
26/10/2015	12:22:02	53,57	54,11	80,58	52,47
26/10/2015	12:22:03	53,14	53,52	83,94	52,7
26/10/2015	12:22:04	53,41	54,28	81,15	52,67
26/10/2015	12:22:05	53,65	55,15	81,43	52,77
26/10/2015	12:22:06	53,73	55,25	83,41	52,86
26/10/2015	12:22:07	52,82	53,29	83,26	52,35
26/10/2015	12:22:08	52,65	53,17	79,07	52,26
26/10/2015	12:22:09	54,29	56,45	79,83	52,35
26/10/2015	12:22:10	56,12	57,41	79,7	54,01
26/10/2015	12:22:11	53,57	55,06	81,06	52,51
26/10/2015	12:22:12	52,67	53,38	82,43	52,26
26/10/2015	12:22:13	52,75	53,46	82,99	52,17
26/10/2015	12:22:14	52,76	53,28	80,36	52,21
26/10/2015	12:22:15	52,94	53,34	82,06	52,31
26/10/2015	12:22:16	52,73	53,08	82,53	52,42
26/10/2015	12:22:17	53,9	54,93	81,36	52,82
26/10/2015	12:22:18	53,13	53,78	82,91	52,48
26/10/2015	12:22:19	53,6	54,7	78,19	52,8
26/10/2015	12:22:20	53,39	54,05	77,09	52,93
26/10/2015	12:22:21	53,88	55,71	80,81	52,8

*Relazione tecnica impatto acustico previsionale
 Piano Particolareggiato di iniziativa privata - Via del Cassano a Napoli
 ALLEGATO n. 4*

26/10/2015	12:22:22	53,45	53,89	81,68	52,59
26/10/2015	12:22:23	53,77	54,66	83,3	53,02
26/10/2015	12:22:24	53,22	53,59	81,22	52,81
26/10/2015	12:22:25	54,26	55,57	81,02	53,19
26/10/2015	12:22:26	53,36	54,31	81,62	52,89
26/10/2015	12:22:27	53,66	55,8	80,45	52,81
26/10/2015	12:22:28	59,78	63,55	82,55	53,3
26/10/2015	12:22:29	56,35	59,08	84,25	54,37
26/10/2015	12:22:30	53,26	54,56	83	52,87
26/10/2015	12:22:31	53,12	53,69	80,07	52,41
26/10/2015	12:22:32	61,29	65,73	83,8	52,77
26/10/2015	12:22:33	58,51	60,22	79,68	56,11
26/10/2015	12:22:34	60,11	63,95	81,12	54,85
26/10/2015	12:22:35	54,8	57,48	78,71	53,72
26/10/2015	12:22:36	56,45	59,21	77,66	54,08
26/10/2015	12:22:37	53,3	55,79	78,45	52,56
26/10/2015	12:22:38	53,64	55,22	79,12	52,82
26/10/2015	12:22:39	53,38	53,86	78,68	52,85
26/10/2015	12:22:40	53,23	54,02	78,02	52,64
26/10/2015	12:22:41	59,52	65,55	83,39	52,53
26/10/2015	12:22:42	54,12	64,8	78,45	52,93
26/10/2015	12:22:43	52,65	53,26	77,53	52,17
26/10/2015	12:22:44	53,92	56,15	77,72	52,09
26/10/2015	12:22:45	67,43	71,08	85,21	52,76
26/10/2015	12:22:46	55,3	65,31	79,03	52,57
26/10/2015	12:22:47	55,75	58,2	80,54	53,14
26/10/2015	12:22:48	60,31	64,36	79,83	55,27
26/10/2015	12:22:49	53,14	57,07	77,58	52,18
26/10/2015	12:22:50	53,87	54,65	81,84	52,58
26/10/2015	12:22:51	53,09	54,16	81,89	52,34
26/10/2015	12:22:52	52,92	53,37	79,28	52,5
26/10/2015	12:22:53	53,06	53,61	79,68	52,64
26/10/2015	12:22:54	53,82	54,84	78,84	52,71
26/10/2015	12:22:55	53,7	55,05	78,9	52,53
26/10/2015	12:22:56	53,38	54,68	77,38	52,57
26/10/2015	12:22:57	53,84	54,22	79,75	53,24
26/10/2015	12:22:58	53,61	53,85	84,32	53,36
26/10/2015	12:22:59	53,22	53,6	80,08	52,85
26/10/2015	12:23:00	52,68	53,43	79,13	51,95
26/10/2015	12:23:01	53	53,77	80,38	52,39
26/10/2015	12:23:02	52,51	53,29	78,01	51,95
26/10/2015	12:23:03	53,15	53,67	77,9	52,36
26/10/2015	12:23:04	54,51	56,51	80,42	52,53
26/10/2015	12:23:05	53,25	55,42	77,96	52,32
26/10/2015	12:23:06	53,86	54,6	76,23	52,46
26/10/2015	12:23:07	53,01	54,51	77,63	52,45
26/10/2015	12:23:08	53,34	54,16	77,08	52,39
26/10/2015	12:23:09	52,82	53,3	77,21	52,3
26/10/2015	12:23:10	52,77	53,12	79,62	52,32
26/10/2015	12:23:11	55,21	56,96	94,42	53,04
26/10/2015	12:23:12	53,35	54,48	82,33	52,68
26/10/2015	12:23:13	53,47	54,45	78,03	52,67
26/10/2015	12:23:14	53,44	54,36	77,98	52,79
26/10/2015	12:23:15	52,84	53,46	78,52	52,31
26/10/2015	12:23:16	52,7	53,33	78,09	52,14
26/10/2015	12:23:17	53,11	53,92	80,43	52,48

*Relazione tecnica impatto acustico previsionale
 Piano Particolareggiato di iniziativa privata - Via del Cassano a Napoli
 ALLEGATO n. 4*

26/10/2015	12:23:18	53,12	54,07	78,04	52,61
26/10/2015	12:23:19	53,38	53,97	78,09	52,85
26/10/2015	12:23:20	53,01	53,56	77,18	52,53
26/10/2015	12:23:21	52,8	53,06	76,58	52,54
26/10/2015	12:23:22	52,84	53,43	77,36	52,41
26/10/2015	12:23:23	53,32	54,02	77,2	52,28
26/10/2015	12:23:24	53,32	53,99	79,07	52,3
26/10/2015	12:23:25	52,91	53,48	77,6	52,45
26/10/2015	12:23:26	55,45	58,51	79,82	52,66
26/10/2015	12:23:27	52,83	53,17	78,97	52,34
26/10/2015	12:23:28	53,47	54,25	78,01	52,83
26/10/2015	12:23:29	53,15	53,89	77,87	52,54
26/10/2015	12:23:30	53,32	53,76	79,82	52,62
26/10/2015	12:23:31	53,11	53,71	80,06	52,76
26/10/2015	12:23:32	53,07	53,52	77,83	52,69
26/10/2015	12:23:33	52,78	53,36	77,89	52,39
26/10/2015	12:23:34	52,75	53,16	77,89	52,4
26/10/2015	12:23:35	52,91	53,28	79,74	52,5
26/10/2015	12:23:36	53,28	53,73	78,29	52,82
26/10/2015	12:23:37	53,32	53,76	79,62	52,95
26/10/2015	12:23:38	52,8	53,23	77,64	52,43
26/10/2015	12:23:39	52,98	53,46	80,3	52,48
26/10/2015	12:23:40	53,01	53,75	80,44	52,35
26/10/2015	12:23:41	52,79	53,64	76,79	52,45
26/10/2015	12:23:42	52,56	52,98	77,35	52,09
26/10/2015	12:23:43	52,73	53,08	78,19	52,27
26/10/2015	12:23:44	52,88	53,52	78,48	52,29
26/10/2015	12:23:45	52,73	53,11	77,36	52,23
26/10/2015	12:23:46	53,8	57,02	79,55	52,36
26/10/2015	12:23:47	56,64	59,22	77,85	53,32
26/10/2015	12:23:48	53,94	54,87	81,08	52,99
26/10/2015	12:23:49	52,7	53,57	78,36	52,24
26/10/2015	12:23:50	53,65	54,6	78,24	52,27
26/10/2015	12:23:51	54,39	56,46	77,59	52,83
26/10/2015	12:23:52	53,28	53,76	76,84	52,87
26/10/2015	12:23:53	52,96	53,51	76,52	52,67
26/10/2015	12:23:54	52,73	53,39	77,23	52,12
26/10/2015	12:23:55	52,92	53,69	78,93	52,11
26/10/2015	12:23:56	55,69	60,12	79,86	52,41
26/10/2015	12:23:57	57,34	61,28	82,87	52,48
26/10/2015	12:23:58	63,07	66,87	94,23	54,49
26/10/2015	12:23:59	53,19	54,47	80,9	52,76
26/10/2015	12:24:00	55,13	57,76	78,83	52,7
26/10/2015	12:24:01	56,15	57,98	78,64	52,58
26/10/2015	12:24:02	53,32	56,01	79,38	52,41
26/10/2015	12:24:03	53,5	53,99	78,46	52,67
26/10/2015	12:24:04	53,45	54,21	79,08	52,72
26/10/2015	12:24:05	53,17	53,81	79,25	52,68
26/10/2015	12:24:06	53,33	54,13	80,49	52,52
26/10/2015	12:24:07	53,17	54,46	78,91	52,36
26/10/2015	12:24:08	53,06	53,93	80,54	52,4
26/10/2015	12:24:09	52,92	53,51	79,1	52,43
26/10/2015	12:24:10	52,84	53,56	77,64	51,97
26/10/2015	12:24:11	53,22	53,67	81,83	52,63
26/10/2015	12:24:12	52,8	53,56	84,17	52,16
26/10/2015	12:24:13	53,03	53,67	79,58	52,31

*Relazione tecnica impatto acustico previsionale
 Piano Particolareggiato di iniziativa privata - Via del Cassano a Napoli
 ALLEGATO n. 4*

26/10/2015	12:24:14	53,01	53,59	78,97	52,34
26/10/2015	12:24:15	53	53,48	78,24	52,42
26/10/2015	12:24:16	52,71	53,1	78,1	52,24
26/10/2015	12:24:17	52,8	53,5	79,02	52,3
26/10/2015	12:24:18	53	53,67	77,31	52,49
26/10/2015	12:24:19	54,58	56,55	78,56	53,18
26/10/2015	12:24:20	53,34	53,81	77,73	52,74
26/10/2015	12:24:21	53,59	54,76	77,98	52,55
26/10/2015	12:24:22	52,77	53,1	75,8	52,45
26/10/2015	12:24:23	53,28	54,9	76,52	52,52
26/10/2015	12:24:24	59,64	64	80,23	54,44
26/10/2015	12:24:25	57,8	61,94	79,01	52,87
26/10/2015	12:24:26	52,76	53,36	78,52	52,29
26/10/2015	12:24:27	52,68	53,22	78,25	52,1
26/10/2015	12:24:28	53,53	55,6	79,18	52,3
26/10/2015	12:24:29	53	53,45	77,6	52,28
26/10/2015	12:24:30	53,23	53,87	79,3	52,82
26/10/2015	12:24:31	53,37	54,18	79,25	52,6
26/10/2015	12:24:32	53,69	55,79	77,39	52,41
26/10/2015	12:24:33	52,92	53,4	77,72	52,57
26/10/2015	12:24:34	52,46	52,83	78,57	52,14
26/10/2015	12:24:35	56,59	58,6	79,51	52,35
26/10/2015	12:24:36	53,63	56,12	78,67	52,62
26/10/2015	12:24:37	52,54	52,91	77,99	52,07
26/10/2015	12:24:38	53,17	55,12	77,02	51,89
26/10/2015	12:24:39	53,14	54,13	80,23	51,86
26/10/2015	12:24:40	54,69	57,49	78,98	52,29
26/10/2015	12:24:41	51,88	52,48	77,91	51,57
26/10/2015	12:24:42	52,01	52,45	77,09	51,34
26/10/2015	12:24:43	51,88	52,42	77,32	51,43
26/10/2015	12:24:44	52,08	52,39	77,58	51,59
26/10/2015	12:24:45	52,06	52,59	76,61	51,5
26/10/2015	12:24:46	51,99	52,69	77,71	51,49
26/10/2015	12:24:47	52,34	52,95	77,89	51,51
26/10/2015	12:24:48	52,19	52,81	77,82	51,55
26/10/2015	12:24:49	52,78	53,44	76,85	51,69
26/10/2015	12:24:50	53,61	55,47	77,61	52,39
26/10/2015	12:24:51	51,92	52,5	76,98	51,44
26/10/2015	12:24:52	52,21	53,06	77,66	51,31
26/10/2015	12:24:53	52,04	52,53	76,83	51,64
26/10/2015	12:24:54	52,14	52,75	78,21	51,44
26/10/2015	12:24:55	52,02	53,06	77,4	51,37
26/10/2015	12:24:56	53,27	54,35	76,56	51,51
26/10/2015	12:24:57	53,09	54,93	79,26	51,73
26/10/2015	12:24:58	53,92	55,01	78,26	52,61
26/10/2015	12:24:59	53,6	55,75	76,73	51,58
26/10/2015	12:25:00	55,16	56,69	76,97	52,75
26/10/2015	12:25:01	52,3	53,2	78,01	51,77
26/10/2015	12:25:02	61,13	66,28	84,47	52,67
26/10/2015	12:25:03	55,6	65,68	84,7	52,7
26/10/2015	12:25:04	53,42	53,94	79,74	52,58
26/10/2015	12:25:05	53,19	54,35	76,67	52,06
26/10/2015	12:25:06	54,82	57,09	94,06	52,31
26/10/2015	12:25:07	55,32	58,39	88,97	52,66
26/10/2015	12:25:08	52,25	52,89	77,86	51,64
26/10/2015	12:25:09	53,73	54,9	77,88	51,82

*Relazione tecnica impatto acustico previsionale
 Piano Particolareggiato di iniziativa privata - Via del Cassano a Napoli
 ALLEGATO n. 4*

26/10/2015	12:25:10	52,68	54,43	76,85	51,69
26/10/2015	12:25:11	52,67	53,53	76,22	51,54
26/10/2015	12:25:12	53,39	54,56	77,91	52,25
26/10/2015	12:25:13	52,44	53,13	76,33	51,48
26/10/2015	12:25:14	55,26	56,97	77,27	52,86
26/10/2015	12:25:15	54,68	57,21	78,57	52,09
26/10/2015	12:25:16	53,27	55,54	76,76	52,28
26/10/2015	12:25:17	54,88	57,16	79,96	52,98
26/10/2015	12:25:18	52,18	53,22	76,47	51,73
26/10/2015	12:25:19	52,87	53,65	79,25	51,66
26/10/2015	12:25:20	53,41	55,3	77,83	51,83
26/10/2015	12:25:21	53,43	54,47	79,97	51,68
26/10/2015	12:25:22	53,21	54,14	80,49	52,44
26/10/2015	12:25:23	53,1	54,29	78,21	52,04
26/10/2015	12:25:24	52,9	54,29	77,25	52,37
26/10/2015	12:25:25	53,1	54,68	78,21	52,06
26/10/2015	12:25:26	53	54,99	78,94	52,29
26/10/2015	12:25:27	52,43	53,24	77,51	51,58
26/10/2015	12:25:28	52,68	53,62	80,52	51,69
26/10/2015	12:25:29	53,02	53,79	80,27	51,93
26/10/2015	12:25:30	51,71	52,55	81,3	51,39
26/10/2015	12:25:31	52,15	52,79	81,69	51,68
26/10/2015	12:25:32	52,62	53,13	84,27	52
26/10/2015	12:25:33	54,09	55,04	81,82	52,45
26/10/2015	12:25:34	58,02	60,93	84,05	53,89
26/10/2015	12:25:35	59,72	61,93	82,85	53,52
26/10/2015	12:25:36	53,44	60,77	79,43	52,16
26/10/2015	12:25:37	53,82	56,72	79,12	52,31
26/10/2015	12:25:38	56,14	58,53	79,91	53,58
26/10/2015	12:25:39	61,43	66,32	81,47	52,7
26/10/2015	12:25:40	52,98	58,77	77,73	52,26
26/10/2015	12:25:41	53,78	54,35	79,01	52,31
26/10/2015	12:25:42	53,42	54,05	76,42	52,81
26/10/2015	12:25:43	53,3	53,68	78,35	52,85
26/10/2015	12:25:44	53,69	54,53	77,12	53,06
26/10/2015	12:25:45	53,04	53,43	76,85	52,62
26/10/2015	12:25:46	53,68	54,25	77,79	52,85
26/10/2015	12:25:47	52,53	54,01	78,31	51,8
26/10/2015	12:25:48	53,98	54,82	79,21	52,83
26/10/2015	12:25:49	52,04	53,72	78,67	51,51
26/10/2015	12:25:50	53,97	55,64	80,27	51,43
26/10/2015	12:25:51	54,12	55,9	94,16	52,1
26/10/2015	12:25:52	52,37	53,03	81,77	51,68
26/10/2015	12:25:53	52,11	52,8	77,25	51,53
26/10/2015	12:25:54	52,07	52,53	78,68	51,59
26/10/2015	12:25:55	52,16	52,77	80,47	51,61
26/10/2015	12:25:56	51,81	52,23	76,88	51,34
26/10/2015	12:25:57	51,88	52,2	77,33	51,5
26/10/2015	12:25:58	52,17	52,69	77,18	51,47
26/10/2015	12:25:59	52,57	53,78	76,17	51,65
26/10/2015	12:26:00	52,08	52,46	76,49	51,73
26/10/2015	12:26:01	52,08	52,52	75,5	51,69
26/10/2015	12:26:02	52,06	52,56	77,76	51,45
26/10/2015	12:26:03	52,08	52,83	79,28	51,46
26/10/2015	12:26:04	52,51	53,48	78,09	51,76
26/10/2015	12:26:05	52,83	53,19	80,58	52,18

*Relazione tecnica impatto acustico previsionale
 Piano Particolareggiato di iniziativa privata - Via del Cassano a Napoli
 ALLEGATO n. 4*

26/10/2015	12:26:06	52,3	52,89	77,41	51,67
26/10/2015	12:26:07	52,36	52,98	78,25	51,87
26/10/2015	12:26:08	51,91	52,61	77,9	51,55
26/10/2015	12:26:09	52,25	53,02	77,44	51,66
26/10/2015	12:26:10	52,11	52,75	76,29	51,18
26/10/2015	12:26:11	55,33	59,31	78,65	52,42
26/10/2015	12:26:12	52,23	52,81	77,13	51,78
26/10/2015	12:26:13	52,07	52,76	75,88	51,75
26/10/2015	12:26:14	51,93	52,44	78,41	51,31
26/10/2015	12:26:15	52,37	53,41	76,07	51,25
26/10/2015	12:26:16	52	53,32	76,45	51,64
26/10/2015	12:26:17	52,73	54,04	76,28	51,69
26/10/2015	12:26:18	52,27	53,12	77,8	51,77
26/10/2015	12:26:19	54,97	57,77	79,38	51,89
26/10/2015	12:26:20	53,02	53,96	75,41	51,92
26/10/2015	12:26:21	51,81	52,23	76,85	51,35
26/10/2015	12:26:22	51,83	52,27	78,06	51,31
26/10/2015	12:26:23	51,89	52,32	77,31	51,43
26/10/2015	12:26:24	52,16	52,71	77,52	51,6
26/10/2015	12:26:25	52,43	53,15	77,51	51,78
26/10/2015	12:26:26	52,29	53,25	77,12	51,76
26/10/2015	12:26:27	52,52	53,61	77,28	51,64
26/10/2015	12:26:28	52,05	52,78	75,35	51,58
26/10/2015	12:26:29	52,05	52,56	76,48	51,53
26/10/2015	12:26:30	52,18	52,65	76,46	51,76
26/10/2015	12:26:31	52,08	52,8	78,05	51,62
26/10/2015	12:26:32	52,34	52,94	78,16	51,86
26/10/2015	12:26:33	52,53	52,9	78,11	52
26/10/2015	12:26:34	52,58	53,24	78,79	52,1
26/10/2015	12:26:35	52,55	53,02	76,38	52,2
26/10/2015	12:26:36	52,23	52,98	77,46	51,68
26/10/2015	12:26:37	51,86	52,22	76,82	51,49
26/10/2015	12:26:38	52,56	53,29	77,75	51,54
26/10/2015	12:26:39	52,69	53,03	77,8	52,28
26/10/2015	12:26:40	52,29	52,82	77,6	51,71
26/10/2015	12:26:41	52,67	53,43	78,56	52,14
26/10/2015	12:26:42	52,47	52,9	76,63	51,83
26/10/2015	12:26:43	52,82	53,68	80,07	52,05
26/10/2015	12:26:44	53,75	54,93	77,41	52,18
26/10/2015	12:26:45	53,36	54,46	77,82	52,32
26/10/2015	12:26:46	52,52	53,05	76,86	51,93
26/10/2015	12:26:47	52,94	53,71	76,82	52,42
26/10/2015	12:26:48	52,29	53,18	77,45	51,4
26/10/2015	12:26:49	52,08	52,67	76,71	51,25
26/10/2015	12:26:50	53,14	53,96	77,26	52,13
26/10/2015	12:26:51	52,38	53,69	77,16	51,66
26/10/2015	12:26:52	53,25	54,92	79,2	51,92
26/10/2015	12:26:53	52,47	53,01	76,94	51,87
26/10/2015	12:26:54	52,37	52,92	76,89	51,89
26/10/2015	12:26:55	52,75	53,45	79	52,08
26/10/2015	12:26:56	52,53	53,36	76,81	51,95
26/10/2015	12:26:57	52,42	53,02	79,61	51,75
26/10/2015	12:26:58	52,21	52,94	77,88	51,87
26/10/2015	12:26:59	53,14	55,15	92,93	51,38
26/10/2015	12:27:00	52,44	54,96	88,49	51,91
26/10/2015	12:27:01	52,23	53,01	78,47	51,35

*Relazione tecnica impatto acustico previsionale
 Piano Particolareggiato di iniziativa privata - Via del Cassano a Napoli
 ALLEGATO n. 4*

26/10/2015	12:27:02	51,83	52,55	78,17	51,15
26/10/2015	12:27:03	52,28	52,98	77,55	51,33
26/10/2015	12:27:04	53,19	54,15	77,69	52,18
26/10/2015	12:27:05	52,48	53,25	78,28	51,71
26/10/2015	12:27:06	52,17	53,41	77,63	51,56
26/10/2015	12:27:07	52,34	52,8	78,21	51,79
26/10/2015	12:27:08	52,31	52,84	77,62	51,62
26/10/2015	12:27:09	52,3	53,28	78,48	51,81
26/10/2015	12:27:10	52,86	53,74	76,57	52,05
26/10/2015	12:27:11	52,13	53,52	77,91	51,61
26/10/2015	12:27:12	53,71	54,33	77,56	51,92
26/10/2015	12:27:13	52,47	53,43	76,8	51,99
26/10/2015	12:27:14	52,18	52,71	76,58	51,8
26/10/2015	12:27:15	52,78	53,56	77,97	51,86
26/10/2015	12:27:16	52,88	53,37	79,23	52,41
26/10/2015	12:27:17	52,5	52,98	77,58	52,03
26/10/2015	12:27:18	52,39	53,06	77,76	51,82
26/10/2015	12:27:19	51,96	52,48	77,59	51,27
26/10/2015	12:27:20	52,05	52,55	77,7	51,42
26/10/2015	12:27:21	51,87	52,31	75,99	51,48
26/10/2015	12:27:22	51,98	52,41	78,3	51,53
26/10/2015	12:27:23	52,29	53,13	78,58	51,43
26/10/2015	12:27:24	52,57	53,7	77,04	51,3
26/10/2015	12:27:25	52,65	53,56	77,36	51,81
26/10/2015	12:27:26	53,17	55,45	76,58	51,83
26/10/2015	12:27:27	53,46	55,81	77,29	51,91
26/10/2015	12:27:28	52,45	53,02	77,57	51,92
26/10/2015	12:27:29	52,32	52,68	76,37	51,81
26/10/2015	12:27:30	52,55	53,27	76,26	52,06
26/10/2015	12:27:31	52,66	53,26	79,2	52,11
26/10/2015	12:27:32	52,76	53,32	77,32	51,95
26/10/2015	12:27:33	52,89	54,12	77,24	51,79
26/10/2015	12:27:34	52,73	53,71	76,48	51,93
26/10/2015	12:27:35	52,66	53,29	77,28	51,92
26/10/2015	12:27:36	52,52	53,12	78,21	51,61
26/10/2015	12:27:37	52,7	53,27	76,96	52,18
26/10/2015	12:27:38	52,16	52,71	77,52	51,87
26/10/2015	12:27:39	52,2	52,69	77,86	51,74
26/10/2015	12:27:40	52,34	52,98	79,39	51,87
26/10/2015	12:27:41	52,44	52,97	77,63	51,79
26/10/2015	12:27:42	52,29	52,88	76,98	51,87
26/10/2015	12:27:43	52,2	52,59	77,77	51,64
26/10/2015	12:27:44	52,27	52,78	77,07	51,67
26/10/2015	12:27:45	52,62	53,15	77,85	52,18
26/10/2015	12:27:46	52,59	53,12	77,14	52
26/10/2015	12:27:47	52,48	53,12	75,91	52,05
26/10/2015	12:27:48	52,69	53,65	77,07	51,91
26/10/2015	12:27:49	53,12	54,05	76,79	52,54
26/10/2015	12:27:50	52,47	53,02	76,03	51,89
26/10/2015	12:27:51	52,5	53,24	76,65	52,06
26/10/2015	12:27:52	52,33	53,18	76,63	51,68
26/10/2015	12:27:53	52,72	53,07	76,65	52,32
26/10/2015	12:27:54	52,59	53,18	76,1	52,13
26/10/2015	12:27:55	52,74	53,37	76,62	52,07
26/10/2015	12:27:56	52,36	53,08	79,35	52,06
26/10/2015	12:27:57	52,51	53,1	78,37	52,16

*Relazione tecnica impatto acustico previsionale
 Piano Particolareggiato di iniziativa privata - Via del Cassano a Napoli
 ALLEGATO n. 4*

26/10/2015	12:27:58	53,13	53,89	79,4	52,05
26/10/2015	12:27:59	53,25	54,29	77,66	52,39
26/10/2015	12:28:00	52,8	53,6	76,59	52,37
26/10/2015	12:28:01	52,64	53,2	77,33	51,87
26/10/2015	12:28:02	52,95	53,39	77,72	52,2
26/10/2015	12:28:03	53,16	53,57	77,26	52,74
26/10/2015	12:28:04	53,02	54,02	78,38	51,85
26/10/2015	12:28:05	52,89	53,7	75,32	52,26
26/10/2015	12:28:06	52,66	53,33	77,23	52,01
26/10/2015	12:28:07	52,35	52,8	77,14	52,01
26/10/2015	12:28:08	52,31	52,76	78,34	51,97
26/10/2015	12:28:09	53,25	53,85	77,31	52,1
26/10/2015	12:28:10	52,8	53,63	76,97	52,34
26/10/2015	12:28:11	52,75	53,45	78,72	52,36
26/10/2015	12:28:12	52,79	53,35	76,21	52,23
26/10/2015	12:28:13	53,59	54,49	78,25	52,67
26/10/2015	12:28:14	52,75	53,29	77,1	52,38
26/10/2015	12:28:15	53,34	53,79	77,68	52,67
26/10/2015	12:28:16	53,04	53,84	77,19	52,27
26/10/2015	12:28:17	52,56	53,16	77,77	52,02
26/10/2015	12:28:18	52,69	53,28	75,71	51,94
26/10/2015	12:28:19	53,34	54,09	76,81	52,73
26/10/2015	12:28:20	53,08	54,54	77,87	52,44
26/10/2015	12:28:21	53,41	55,17	78,55	52,33
26/10/2015	12:28:22	53,58	54,2	78,64	52,37
26/10/2015	12:28:23	53,16	54,4	77,78	52,38
26/10/2015	12:28:24	53,27	53,71	78,58	52,64
26/10/2015	12:28:25	53,74	54,44	77,51	52,84
26/10/2015	12:28:26	52,93	54,12	77,75	52,14
26/10/2015	12:28:27	54,23	55,01	80,4	53,07
26/10/2015	12:28:28	54,84	56,67	78,84	53,24
26/10/2015	12:28:29	53,36	54	77,78	52,75
26/10/2015	12:28:30	54,41	55,37	77,43	53,18
26/10/2015	12:28:31	53,86	54,68	77,08	53,05
26/10/2015	12:28:32	52,68	53,45	78,86	52,32
26/10/2015	12:28:33	53,19	53,59	78,32	52,5
26/10/2015	12:28:34	53,22	53,67	75,47	52,69
26/10/2015	12:28:35	53,59	53,95	79,2	53,09
26/10/2015	12:28:36	53,89	54,6	78,76	53,08
26/10/2015	12:28:37	55,13	57,37	79,6	52,89
26/10/2015	12:28:38	53,08	53,64	79,19	52,65
26/10/2015	12:28:39	53,3	54,46	77,64	52,6
26/10/2015	12:28:40	53,51	54,91	78,3	52,43
26/10/2015	12:28:41	52,63	53,41	76,82	52,24
26/10/2015	12:28:42	52,91	53,19	76,21	52,63
26/10/2015	12:28:43	52,84	53,17	77,17	52,54
26/10/2015	12:28:44	54,74	56,87	80,14	52,62
26/10/2015	12:28:45	53,92	55,53	78,64	53,09
26/10/2015	12:28:46	52,79	53,35	77,2	52,4
26/10/2015	12:28:47	53,29	53,94	77,68	52,8
26/10/2015	12:28:48	52,74	53,56	78,14	52,1
26/10/2015	12:28:49	53,33	53,7	77,74	52,7
26/10/2015	12:28:50	53,23	53,75	78,36	52,79
26/10/2015	12:28:51	53,17	53,62	78,01	52,52
26/10/2015	12:28:52	54,09	54,57	77,05	53,42
26/10/2015	12:28:53	55,06	56,6	78,16	53,94

*Relazione tecnica impatto acustico previsionale
 Piano Particolareggiato di iniziativa privata - Via del Cassano a Napoli
 ALLEGATO n. 4*

26/10/2015	12:28:54	54,05	54,72	78,08	53,52
26/10/2015	12:28:55	53,42	54,58	79,58	52,96
26/10/2015	12:28:56	53,2	53,62	78,92	52,82
26/10/2015	12:28:57	52,78	53,4	78,02	52,4
26/10/2015	12:28:58	52,76	53,25	77,49	52,36
26/10/2015	12:28:59	53,06	53,67	76,62	52,49
26/10/2015	12:29:00	53,5	54,24	78,2	52,97
26/10/2015	12:29:01	53,22	53,87	76,35	52,58
26/10/2015	12:29:02	52,81	53,4	77,54	52,4
26/10/2015	12:29:03	52,82	53,25	76,85	52,16
26/10/2015	12:29:04	52,86	53,53	78,45	52,28
26/10/2015	12:29:05	52,99	53,59	79,23	52,37
26/10/2015	12:29:06	53,87	54,64	78,79	52,98
26/10/2015	12:29:07	53,36	53,94	79,65	52,82
26/10/2015	12:29:08	53,62	54,52	79,83	53,16
26/10/2015	12:29:09	53,58	54,95	81,95	52,25
26/10/2015	12:29:10	53,97	55,1	78,86	53,21
26/10/2015	12:29:11	53,53	54,16	76,99	53,08
26/10/2015	12:29:12	52,99	53,38	78,36	52,58
26/10/2015	12:29:13	53,36	53,73	83,12	52,77
26/10/2015	12:29:14	52,97	53,32	82,92	52,53
26/10/2015	12:29:15	52,92	53,35	81,26	52,39
26/10/2015	12:29:16	53,72	54,55	82,19	52,53
26/10/2015	12:29:17	53,8	54,89	80,31	52,68
26/10/2015	12:29:18	53,09	53,89	78,05	52,58
26/10/2015	12:29:19	53,06	53,49	77,9	52,39
26/10/2015	12:29:20	53,12	53,63	78,35	52,63
26/10/2015	12:29:21	52,86	53,5	79,2	52,54
26/10/2015	12:29:22	53,19	53,89	78,05	52,67
26/10/2015	12:29:23	55,09	58,24	78,89	52,42
26/10/2015	12:29:24	54,83	57,65	77,89	53,85
26/10/2015	12:29:25	56,37	60,55	78,84	52,5
26/10/2015	12:29:26	53,2	57,02	79,28	52,8
26/10/2015	12:29:27	53,87	55,19	78,98	52,73
26/10/2015	12:29:28	54,09	55,15	76,14	52,97
26/10/2015	12:29:29	53,82	55,57	76,24	53,03
26/10/2015	12:29:30	52,91	53,62	77,22	52,59
26/10/2015	12:29:31	52,91	53,33	78,67	52,48
26/10/2015	12:29:32	53,19	53,86	77,88	52,3
26/10/2015	12:29:33	53,38	53,95	77,42	52,81
26/10/2015	12:29:34	53,16	53,71	78	52,55
26/10/2015	12:29:35	52,94	53,52	78,65	52,46
26/10/2015	12:29:36	53,22	53,69	76,93	52,72
26/10/2015	12:29:37	53,22	53,67	76,47	52,85
26/10/2015	12:29:38	53	53,7	77,45	52,26
26/10/2015	12:29:39	52,67	53,33	76,91	52,18
26/10/2015	12:29:40	53,11	53,66	76,44	52,38
26/10/2015	12:29:41	52,73	53,35	79,85	52,26
26/10/2015	12:29:42	53,45	54,38	78,5	52,32
26/10/2015	12:29:43	53,46	54,29	76,37	52,67
26/10/2015	12:29:44	53,15	53,65	77,76	52,65
26/10/2015	12:29:45	53,38	53,79	77,92	52,92
26/10/2015	12:29:46	53,28	53,9	77,62	52,78
26/10/2015	12:29:47	53,06	53,52	76,86	52,56
26/10/2015	12:29:48	52,87	53,33	77,9	52,48
26/10/2015	12:29:49	53,62	54,32	77,58	52,76

*Relazione tecnica impatto acustico previsionale
 Piano Particolareggiato di iniziativa privata - Via del Cassano a Napoli
 ALLEGATO n. 4*

26/10/2015	12:29:50	53,37	53,9	78,65	52,98
26/10/2015	12:29:51	53,37	53,73	78,05	53,02
26/10/2015	12:29:52	53,38	53,77	78,95	52,9
26/10/2015	12:29:53	53,1	53,67	76,53	52,53
26/10/2015	12:29:54	53,49	54,05	77,09	53,02
26/10/2015	12:29:55	53,79	54,2	77,62	53,09
26/10/2015	12:29:56	53,27	54,18	76,21	52,85
26/10/2015	12:29:57	53,27	53,8	76,59	52,86
26/10/2015	12:29:58	53,12	53,65	78,64	52,35
26/10/2015	12:29:59	53,29	54,31	77,69	52,5
26/10/2015	12:30:00	53,07	53,8	76,55	52,57
26/10/2015	12:30:01	53,58	54,24	77,24	52,74
26/10/2015	12:30:02	53,2	53,72	76,72	52,77
26/10/2015	12:30:03	53,08	53,59	77,09	52,69
26/10/2015	12:30:04	53,14	53,85	76,98	52,53
26/10/2015	12:30:05	53,33	53,86	76,17	52,73
26/10/2015	12:30:06	53,21	53,81	76,84	52,7
26/10/2015	12:30:07	53,17	53,65	77,95	52,51
26/10/2015	12:30:08	53,1	53,66	77,61	52,67
26/10/2015	12:30:09	54,48	55,9	79,2	52,76
26/10/2015	12:30:10	53,36	54,01	77,95	52,78
26/10/2015	12:30:11	53,06	54,08	76,28	52,14
26/10/2015	12:30:12	53,51	54,11	77,74	52,98
26/10/2015	12:30:13	53,5	54,42	78,08	52,74
26/10/2015	12:30:14	53,09	53,8	75,48	52,59
26/10/2015	12:30:15	55,12	56,61	77,73	52,56
26/10/2015	12:30:16	53,53	54,15	76,72	53,14
26/10/2015	12:30:17	53,08	53,56	78,87	52,58
26/10/2015	12:30:18	53,81	54,32	77,48	52,84
26/10/2015	12:30:19	53,29	53,87	78,67	52,75
26/10/2015	12:30:20	53,33	53,98	77,83	52,7
26/10/2015	12:30:21	53,24	53,79	79,57	52,65
26/10/2015	12:30:22	54,04	55,04	81,36	52,79
26/10/2015	12:30:23	53,62	54,59	77,58	52,92
26/10/2015	12:30:24	53,83	54,36	77,49	53,32
26/10/2015	12:30:25	53,46	54,09	77,47	52,88
26/10/2015	12:30:26	53,4	54,23	78,51	52,85
26/10/2015	12:30:27	53,49	54,21	79,84	53,12
26/10/2015	12:30:28	53,25	53,55	80,2	52,87
26/10/2015	12:30:29	53,43	53,86	81,15	53,08
26/10/2015	12:30:30	53,09	54,11	80,84	52,27
26/10/2015	12:30:31	53,51	54,46	76,92	52,09
26/10/2015	12:30:32	53,93	54,98	79,46	52,93
26/10/2015	12:30:33	53,94	54,5	77,14	53,45
26/10/2015	12:30:34	53,06	53,97	78,16	52,67
26/10/2015	12:30:35	54,45	56,58	76,49	52,64
26/10/2015	12:30:36	54,99	58,07	75,86	53,06
26/10/2015	12:30:37	53,64	54,17	78,11	53,01
26/10/2015	12:30:38	53,3	54,11	77,95	52,62
26/10/2015	12:30:39	52,88	53,57	76,95	52,4
26/10/2015	12:30:40	53,46	54,15	78,83	52,33
26/10/2015	12:30:41	53,13	53,77	77,45	52,53
26/10/2015	12:30:42	53,57	54,39	79,09	52,71
26/10/2015	12:30:43	54,7	55,82	77,6	53,55
26/10/2015	12:30:44	55,29	56,02	77,7	53,98
26/10/2015	12:30:45	53,39	54,9	79,1	52,64

*Relazione tecnica impatto acustico previsionale
 Piano Particolareggiato di iniziativa privata - Via del Cassano a Napoli
 ALLEGATO n. 4*

26/10/2015	12:30:46	53,32	53,79	80,9	52,6
26/10/2015	12:30:47	54,17	54,6	79,09	53,44
26/10/2015	12:30:48	55,6	60,02	80,61	53,03
26/10/2015	12:30:49	56,49	60,41	78,91	55,37
26/10/2015	12:30:50	55,82	57,35	78,97	54,87
26/10/2015	12:30:51	55,51	56,86	77,37	54,45
26/10/2015	12:30:52	55,7	57,73	79,59	54,28
26/10/2015	12:30:53	54,13	55,64	78,16	53,46
26/10/2015	12:30:54	54,57	55,3	80,52	53,5
26/10/2015	12:30:55	54,53	55,4	80,04	53,94
26/10/2015	12:30:56	53,94	54,47	80,42	53,07
26/10/2015	12:30:57	55,37	56,36	79,52	53,92
26/10/2015	12:30:58	54,36	56,42	80,53	53,74
26/10/2015	12:30:59	53,23	54,01	81,59	52,87
26/10/2015	12:31:00	53,95	55,2	78,95	52,75
26/10/2015	12:31:01	53,21	54,85	79,24	52,74
26/10/2015	12:31:02	53,29	53,94	79,61	52,66
26/10/2015	12:31:03	53,46	54,24	79,11	52,94
26/10/2015	12:31:04	54,66	55,08	78,23	53,35
26/10/2015	12:31:05	53,68	55,15	78,37	52,94
26/10/2015	12:31:06	53,28	53,71	78,27	52,77
26/10/2015	12:31:07	54,2	55,5	78,86	52,93
26/10/2015	12:31:08	53,72	54,79	76,14	52,79
26/10/2015	12:31:09	53,5	54,73	78,71	52,37
26/10/2015	12:31:10	53,24	54,96	78,49	52,59
26/10/2015	12:31:11	52,35	52,96	77,6	51,97
26/10/2015	12:31:12	52,74	53,34	79,12	52,19
26/10/2015	12:31:13	53,83	54,63	78,41	52,55
26/10/2015	12:31:14	53,9	55,49	79,21	53,03
26/10/2015	12:31:15	53,29	53,91	76,48	52,47
26/10/2015	12:31:16	54,56	57,32	82,35	53,14
26/10/2015	12:31:17	53,32	54,29	78,04	52,64
26/10/2015	12:31:18	53,52	54,33	77,71	52,88
26/10/2015	12:31:19	54,21	55,28	79,15	53,32
26/10/2015	12:31:20	54,86	55,56	79,16	53,53
26/10/2015	12:31:21	54,02	55,48	76,88	52,65
26/10/2015	12:31:22	53,86	54,85	78,23	52,97
26/10/2015	12:31:23	53,92	54,84	79,22	52,72
26/10/2015	12:31:24	53,63	55,12	77,36	52,74
26/10/2015	12:31:25	53,14	53,72	78,06	52,43
26/10/2015	12:31:26	56,62	58,94	79,19	53,42
26/10/2015	12:31:27	53,86	56,7	78,81	53,07
26/10/2015	12:31:28	54,33	54,9	77,95	53,6
26/10/2015	12:31:29	53,83	55,12	79,45	53,28
26/10/2015	12:31:30	53,97	54,94	76,59	53,5
26/10/2015	12:31:31	52,78	53,92	76,32	52,18
26/10/2015	12:31:32	53,27	53,84	76,67	52,6
26/10/2015	12:31:33	53,37	53,97	76,93	52,9
26/10/2015	12:31:34	53,39	54,08	78,86	52,93
26/10/2015	12:31:35	53,55	54,15	78,21	53,26
26/10/2015	12:31:36	53,5	54,37	77	52,85
26/10/2015	12:31:37	53,63	54,33	77,6	53,09
26/10/2015	12:31:38	53,55	54,65	79,32	52,73
26/10/2015	12:31:39	53,09	53,56	76,55	52,67
26/10/2015	12:31:40	54,11	54,64	78,34	52,66
26/10/2015	12:31:41	54,47	55,15	78,78	53,72

*Relazione tecnica impatto acustico previsionale
 Piano Particolareggiato di iniziativa privata - Via del Cassano a Napoli
 ALLEGATO n. 4*

26/10/2015	12:31:42	53,62	54,44	77,01	53,29
26/10/2015	12:31:43	53,63	54,49	79,53	52,99
26/10/2015	12:31:44	53,31	54,02	77,59	52,78
26/10/2015	12:31:45	57,61	61,69	80,74	53,17
26/10/2015	12:31:46	53,11	54,45	78,03	52,51
26/10/2015	12:31:47	52,62	53,24	79,77	52,12
26/10/2015	12:31:48	52,62	53,32	77,29	51,99
26/10/2015	12:31:49	52,42	53,01	78,37	51,96
26/10/2015	12:31:50	52,91	53,71	77,32	51,73
26/10/2015	12:31:51	53,87	55,14	78,79	52,87
26/10/2015	12:31:52	52,62	53,69	77,15	52,39
26/10/2015	12:31:53	52,57	53,07	78,9	52,12
26/10/2015	12:31:54	53,31	53,8	78,39	52,48
26/10/2015	12:31:55	52,92	53,4	78,55	52,23
26/10/2015	12:31:56	53,26	53,81	78,13	52,47
26/10/2015	12:31:57	53,25	53,86	75,76	52,53
26/10/2015	12:31:58	53,24	54,31	78,91	52,31
26/10/2015	12:31:59	53,91	56,06	77,86	52,27
26/10/2015	12:32:00	52,93	53,43	78,31	52,43
26/10/2015	12:32:01	53,09	53,65	77,52	52,47
26/10/2015	12:32:02	56,54	60,56	80,11	53,08
26/10/2015	12:32:03	53,12	53,57	79,12	52,55
26/10/2015	12:32:04	52,76	53,25	76,28	52,33
26/10/2015	12:32:05	53,84	54,51	79,09	52,35
26/10/2015	12:32:06	53,71	54,35	78,05	53,22
26/10/2015	12:32:07	52,82	53,74	79,75	52,31
26/10/2015	12:32:08	53,22	53,98	78,76	52,58
26/10/2015	12:32:09	53,07	53,97	78,4	52,29
26/10/2015	12:32:10	52,86	53,97	77,91	52,03
26/10/2015	12:32:11	54,29	55,19	78,01	53,01
26/10/2015	12:32:12	55,66	59,17	82,43	52,38
26/10/2015	12:32:13	54,65	57,29	79,66	53,19
26/10/2015	12:32:14	53,32	54	77,98	52,61
26/10/2015	12:32:15	53,04	53,97	78,75	52,27
26/10/2015	12:32:16	53,85	54,69	82,17	53,01
26/10/2015	12:32:17	53,09	53,74	82,4	52,34
26/10/2015	12:32:18	53,42	54,77	82,26	52,59
26/10/2015	12:32:19	53,72	55,01	78,89	52,52
26/10/2015	12:32:20	53,43	53,88	81,89	52,7
26/10/2015	12:32:21	53,6	54,5	81,36	52,76
26/10/2015	12:32:22	56,58	61,06	81,21	52,7
26/10/2015	12:32:23	55,23	61,06	78,53	53,2
26/10/2015	12:32:24	54,59	56,86	78,6	53,01
26/10/2015	12:32:25	54,13	56,92	79,56	52,97
26/10/2015	12:32:26	55,14	56,41	81,26	53,76
26/10/2015	12:32:27	53,52	56,29	83,29	52,73
26/10/2015	12:32:28	54,21	55,5	82,14	52,86
26/10/2015	12:32:29	53,6	54	82,01	53,16
26/10/2015	12:32:30	53,94	54,97	81,66	53,14
26/10/2015	12:32:31	54,76	56,31	79,93	53,39
26/10/2015	12:32:32	54,84	56,46	82,15	53,22
26/10/2015	12:32:33	54,84	56,34	81,78	53,19
26/10/2015	12:32:34	53,76	54,99	82,31	53,06
26/10/2015	12:32:35	53,75	54,84	78,12	52,68
26/10/2015	12:32:36	53,12	53,81	79,4	52,37
26/10/2015	12:32:37	53,56	54,01	83,95	52,71

*Relazione tecnica impatto acustico previsionale
 Piano Particolareggiato di iniziativa privata - Via del Cassano a Napoli
 ALLEGATO n. 4*

26/10/2015	12:32:38	53,48	54,37	80,98	52,69
26/10/2015	12:32:39	53,03	53,95	79,16	52,5
26/10/2015	12:32:40	52,95	53,42	78,69	52,31
26/10/2015	12:32:41	52,87	53,31	76,61	52,45
26/10/2015	12:32:42	53,64	54,5	77,4	52,69
26/10/2015	12:32:43	53,5	54,32	79,37	52,57
26/10/2015	12:32:44	53,34	54,22	78,25	52,96
26/10/2015	12:32:45	53,01	53,51	78,68	52,68
26/10/2015	12:32:46	59,22	62,94	80,76	52,76
26/10/2015	12:32:47	54,08	57,47	79,03	53,4
26/10/2015	12:32:48	54,81	56,47	78,99	52,64
26/10/2015	12:32:49	53,92	55,58	77,38	53,09
26/10/2015	12:32:50	53,95	55	81,01	52,66
26/10/2015	12:32:51	59,32	62,1	78,82	53,36
26/10/2015	12:32:52	53,77	56,55	76,49	52,67
26/10/2015	12:32:53	54,08	54,65	77,39	53,22
26/10/2015	12:32:54	53,3	54,66	77,92	52,32
26/10/2015	12:32:55	54,26	54,99	79,77	53,41
26/10/2015	12:32:56	54,02	54,95	84,6	53,39
26/10/2015	12:32:57	53,71	54,66	81,61	53,07
26/10/2015	12:32:58	55,56	58,31	79,9	53,32
26/10/2015	12:32:59	53,81	54,57	82,33	52,66
26/10/2015	12:33:00	54,44	56,06	81,04	53,08
26/10/2015	12:33:01	53,97	54,87	76,97	53,26
26/10/2015	12:33:02	54,15	55,24	80,35	53,24
26/10/2015	12:33:03	53,32	53,76	79,79	52,93
26/10/2015	12:33:04	53,5	54,44	80,88	52,67
26/10/2015	12:33:05	54,23	55,15	83,26	53,36
26/10/2015	12:33:06	54,03	54,73	80,99	53,47
26/10/2015	12:33:07	53,93	54,83	82,94	53,1
26/10/2015	12:33:08	53,82	54,71	79,61	52,8
26/10/2015	12:33:09	54,59	55,56	80,71	53,22
26/10/2015	12:33:10	55,28	56,09	77,38	54,33
26/10/2015	12:33:11	54,87	56,84	77,98	52,97
26/10/2015	12:33:12	54,32	56,74	78,03	53,87
26/10/2015	12:33:13	54,77	55,84	78,31	53,42
26/10/2015	12:33:14	54,5	55,52	84,58	53,65
26/10/2015	12:33:15	53,39	54,7	82,63	52,75
26/10/2015	12:33:16	53,02	53,54	78,62	52,55
26/10/2015	12:33:17	53,08	53,6	77,86	52,49
26/10/2015	12:33:18	53,23	54,29	77,83	51,98
26/10/2015	12:33:19	52,86	53,48	75,88	52,3
26/10/2015	12:33:20	53,17	53,82	79,82	52,55
26/10/2015	12:33:21	53,37	54,01	77,66	52,66
26/10/2015	12:33:22	53,17	53,53	79,04	52,76
26/10/2015	12:33:23	53,66	54,22	77,49	53,01
26/10/2015	12:33:24	53,07	53,85	77,45	52,35
26/10/2015	12:33:25	52,94	53,75	77,8	52,71
26/10/2015	12:33:26	53,35	54,52	78,18	52,46
26/10/2015	12:33:27	53,11	54,43	78,02	52,39
26/10/2015	12:33:28	52,85	53,21	76,99	52,26
26/10/2015	12:33:29	53,22	53,81	76,47	52,78
26/10/2015	12:33:30	52,98	53,36	77,01	52,54
26/10/2015	12:33:31	52,81	53,28	77,27	52,29
26/10/2015	12:33:32	52,69	53,29	77	51,98
26/10/2015	12:33:33	53,26	53,81	77,79	52,67

*Relazione tecnica impatto acustico previsionale
 Piano Particolareggiato di iniziativa privata - Via del Cassano a Napoli
 ALLEGATO n. 4*

26/10/2015	12:33:34	52,88	53,69	76,73	52,27
26/10/2015	12:33:35	52,75	53,25	76,37	52,3
26/10/2015	12:33:36	53,09	53,83	77,74	52,51
26/10/2015	12:33:37	53,2	53,81	79	52,69
26/10/2015	12:33:38	53,34	53,74	77,15	52,98
26/10/2015	12:33:39	53,17	53,67	78,43	52,69
26/10/2015	12:33:40	53,81	54,76	78,64	53,19
26/10/2015	12:33:41	54,04	55,22	85,06	53,29
26/10/2015	12:33:42	52,84	53,46	79,28	52,38
26/10/2015	12:33:43	52,79	53,33	78,42	52,32
26/10/2015	12:33:44	52,58	53,02	77,5	52,34
26/10/2015	12:33:45	52,86	53,37	76,75	52,24
26/10/2015	12:33:46	52,76	53,41	75,56	52,22
26/10/2015	12:33:47	52,85	53,44	75,11	52,17
26/10/2015	12:33:48	52,74	53,07	78,91	52,28
26/10/2015	12:33:49	53,15	53,92	76,25	52,36
26/10/2015	12:33:50	52,7	53,58	76,12	52,32
26/10/2015	12:33:51	52,89	53,19	77,71	52,53
26/10/2015	12:33:52	52,75	53,26	78,75	52,32
26/10/2015	12:33:53	52,91	53,46	77,69	52,26
26/10/2015	12:33:54	52,9	53,43	76,25	52,31
26/10/2015	12:33:55	53,75	54,98	78,55	52,52
26/10/2015	12:33:56	54,09	56,01	77,75	52,93
26/10/2015	12:33:57	53,15	55,73	77	52,31
26/10/2015	12:33:58	53,16	53,7	77,35	52,82
26/10/2015	12:33:59	53,42	54,66	76,22	52,76
26/10/2015	12:34:00	52,95	53,87	75,84	52,32
26/10/2015	12:34:01	53,56	54,39	78,73	52,77
26/10/2015	12:34:02	52,83	53,36	77,59	52,37
26/10/2015	12:34:03	52,98	53,51	76,58	52,32
26/10/2015	12:34:04	52,92	53,59	77,36	52,18
26/10/2015	12:34:05	52,78	53,2	78,31	52,16
26/10/2015	12:34:06	53,06	53,51	78,63	52,5
26/10/2015	12:34:07	52,73	53,21	76,98	52,26
26/10/2015	12:34:08	53,25	54,03	79,06	52,46
26/10/2015	12:34:09	53,17	53,78	77,48	52,94
26/10/2015	12:34:10	54,29	55,03	77,68	52,94
26/10/2015	12:34:11	54,33	55,26	77,16	53,28
26/10/2015	12:34:12	54,02	55,87	79,52	53,17
26/10/2015	12:34:13	52,8	53,94	77,2	51,92
26/10/2015	12:34:14	52,5	52,98	78,23	52,03
26/10/2015	12:34:15	52,95	53,66	82,91	52,35
26/10/2015	12:34:16	52,94	53,91	78,42	51,96
26/10/2015	12:34:17	52,95	53,44	78,56	52,57
26/10/2015	12:34:18	53,03	53,64	76,95	52,37
26/10/2015	12:34:19	52,67	53,22	78,83	52,23
26/10/2015	12:34:20	52,69	53,35	78,02	52,35
26/10/2015	12:34:21	52,86	53,35	77,49	52,25
26/10/2015	12:34:22	52,96	53,63	76,4	52,4
26/10/2015	12:34:23	53,33	54,66	77,11	52,38
26/10/2015	12:34:24	53,05	53,92	77,75	52,2
26/10/2015	12:34:25	52,78	53,33	77,9	52,41
26/10/2015	12:34:26	53,57	54,23	79,5	52,43
26/10/2015	12:34:27	53,34	53,81	80,01	52,76
26/10/2015	12:34:28	52,97	53,53	79,49	52,61
26/10/2015	12:34:29	53,89	54,75	77,87	53

*Relazione tecnica impatto acustico previsionale
 Piano Particolareggiato di iniziativa privata - Via del Cassano a Napoli
 ALLEGATO n. 4*

26/10/2015	12:34:30	53,41	54,49	78,61	52,79
26/10/2015	12:34:31	53,27	53,85	79,47	52,3
26/10/2015	12:34:32	53,03	53,67	79,97	52,77
26/10/2015	12:34:33	53,9	55,04	83,06	52,85
26/10/2015	12:34:34	52,2	53,01	80,7	51,89
26/10/2015	12:34:35	52,71	53,14	76,96	52
26/10/2015	12:34:36	52,41	52,94	79,11	51,91
26/10/2015	12:34:37	52,68	53,51	76,25	51,56
26/10/2015	12:34:38	52,76	53,34	75,98	52,29
26/10/2015	12:34:39	52,87	53,45	76,41	52,37
26/10/2015	12:34:40	55,69	58,56	78,16	52,39
26/10/2015	12:34:41	53,84	54,91	81,11	52,81
26/10/2015	12:34:42	52,86	54,54	79,67	52,18
26/10/2015	12:34:43	52,97	53,69	79,67	52,28
26/10/2015	12:34:44	52,93	53,43	76,59	52,37
26/10/2015	12:34:45	53,76	54,32	77,68	52,77
26/10/2015	12:34:46	53,12	53,93	77,59	52,58
26/10/2015	12:34:47	53,26	53,84	78,14	52,79
26/10/2015	12:34:48	53,33	54,23	77,77	52,63
26/10/2015	12:34:49	53,58	54,33	77,87	52,98
26/10/2015	12:34:50	53,96	55,32	78,24	52,65
26/10/2015	12:34:51	54,07	54,72	77,2	53,49
26/10/2015	12:34:52	53,98	55,19	76,73	52,66
26/10/2015	12:34:53	52,83	53,24	77,79	52,42
26/10/2015	12:34:54	54,36	55,8	76,86	52,62
26/10/2015	12:34:55	53,04	53,76	77,48	52,29
26/10/2015	12:34:56	53,01	53,53	76,71	52,46
26/10/2015	12:34:57	53,36	54,5	77,53	52,61
26/10/2015	12:34:58	54,51	55,16	78,08	53,06
26/10/2015	12:34:59	54,38	55,87	77,53	53,24
26/10/2015	12:35:00	54,18	55,07	78,23	53,1
26/10/2015	12:35:01	52,79	53,58	78,81	52,32
26/10/2015	12:35:02	54,64	56,43	78,52	52,29
26/10/2015	12:35:03	54,72	56,79	79,84	53,37
26/10/2015	12:35:04	54,25	56,12	81,03	53,09
26/10/2015	12:35:05	53,32	53,9	76,41	52,65
26/10/2015	12:35:06	52,65	53,41	78,9	51,95
26/10/2015	12:35:07	52,51	53,27	78,91	52,08
26/10/2015	12:35:08	52,48	53,07	77,85	51,94
26/10/2015	12:35:09	52,58	53,04	77,55	52,17
26/10/2015	12:35:10	52,83	53,24	77,84	52,02
26/10/2015	12:35:11	53,47	53,78	76,63	52,77
26/10/2015	12:35:12	53,07	53,78	78,77	52,75
26/10/2015	12:35:13	52,89	53,55	77,85	52,49
26/10/2015	12:35:14	52,89	53,41	78,84	52,16
26/10/2015	12:35:15	53,51	53,87	79,03	52,47
26/10/2015	12:35:16	53,93	54,68	78,17	52,99
26/10/2015	12:35:17	53,23	54,58	76,94	52,45
26/10/2015	12:35:18	52,6	53,27	78,05	52,02
26/10/2015	12:35:19	52,69	53,27	76,95	52,37
26/10/2015	12:35:20	52,68	53,06	79,63	52,19
26/10/2015	12:35:21	53,74	54,16	78,94	52,99
26/10/2015	12:35:22	52,87	53,89	77,31	52,23
26/10/2015	12:35:23	53,26	53,83	77,81	52,51
26/10/2015	12:35:24	53,61	54,26	79,95	53,06
26/10/2015	12:35:25	53,32	53,83	79,82	52,62

*Relazione tecnica impatto acustico previsionale
 Piano Particolareggiato di iniziativa privata - Via del Cassano a Napoli
 ALLEGATO n. 4*

26/10/2015	12:35:26	53,49	54,33	78,13	52,83
26/10/2015	12:35:27	53,45	54,07	78,08	52,94
26/10/2015	12:35:28	52,84	53,38	77,46	52,32
26/10/2015	12:35:29	53,75	54,71	78,78	52,6
26/10/2015	12:35:30	52,7	54,02	78,95	52,16
26/10/2015	12:35:31	54,14	54,93	78,57	52,15
26/10/2015	12:35:32	54,23	54,88	79,36	53,74
26/10/2015	12:35:33	53,73	54,78	78,22	53
26/10/2015	12:35:34	52,96	53,69	77,02	52,29
26/10/2015	12:35:35	53,19	54,56	78,91	52,35
26/10/2015	12:35:36	53,71	55,33	77,74	52,07
26/10/2015	12:35:37	53,11	55,35	78,97	52,01
26/10/2015	12:35:38	54,64	56,31	77,54	52,78
26/10/2015	12:35:39	54,47	55,85	77,5	53,17
26/10/2015	12:35:40	53,01	53,67	77,99	52,45
26/10/2015	12:35:41	54,4	55,43	77,28	52,81
26/10/2015	12:35:42	53,39	55,02	78,19	51,74
26/10/2015	12:35:43	52,65	54,39	78,04	52,13
26/10/2015	12:35:44	52,33	52,75	79,37	51,71
26/10/2015	12:35:45	52,93	53,55	82,14	52,12
26/10/2015	12:35:46	52,98	53,72	79,75	52,22
26/10/2015	12:35:47	52,26	52,92	76,74	51,8
26/10/2015	12:35:48	51,95	52,4	80,43	51,53
26/10/2015	12:35:49	52,73	53,55	79,38	51,8
26/10/2015	12:35:50	52,29	53,4	79,24	51,74
26/10/2015	12:35:51	52,23	52,67	78,7	51,85
26/10/2015	12:35:52	52,58	53,12	81,56	51,95
26/10/2015	12:35:53	52,72	53,37	82,26	52
26/10/2015	12:35:54	52,15	52,92	77,76	51,65
26/10/2015	12:35:55	52,08	52,37	80,82	51,49
26/10/2015	12:35:56	52,21	52,96	78,86	51,61
26/10/2015	12:35:57	53,41	54,39	77,96	52,52
26/10/2015	12:35:58	52,25	53,25	77,04	51,7
26/10/2015	12:35:59	52,68	53,56	77,57	51,59
26/10/2015	12:36:00	52,21	53,48	77,73	51,62
26/10/2015	12:36:01	52,42	52,88	79,61	51,85
26/10/2015	12:36:02	52,07	52,7	78,58	51,54
26/10/2015	12:36:03	51,84	52,58	79,46	51,38
26/10/2015	12:36:04	51,76	52,27	79,3	51,16
26/10/2015	12:36:05	51,96	52,39	78,56	51,49
26/10/2015	12:36:06	52,24	52,96	78,57	51,44
26/10/2015	12:36:07	52,48	53,12	78,79	51,75
26/10/2015	12:36:08	53,12	55,35	78,41	51,42
26/10/2015	12:36:09	52,68	53,56	77,96	52,13
26/10/2015	12:36:10	52,65	53,53	78,3	51,95
26/10/2015	12:36:11	51,83	52,85	77,41	51,45
26/10/2015	12:36:12	51,85	52,41	77,99	51,5
26/10/2015	12:36:13	52,72	53,66	78,16	51,83
26/10/2015	12:36:14	52,34	52,78	79,53	51,87
26/10/2015	12:36:15	54,22	56,51	78,7	51,79
26/10/2015	12:36:16	52,02	53,06	78,1	51,66
26/10/2015	12:36:17	52,84	54,01	77,92	51,58
26/10/2015	12:36:18	52,39	53,17	77,46	51,86
26/10/2015	12:36:19	52,97	53,43	76,79	52,32
26/10/2015	12:36:20	52,82	53,41	78,04	52,13
26/10/2015	12:36:21	53,37	54,43	78,33	52,8

*Relazione tecnica impatto acustico previsionale
 Piano Particolareggiato di iniziativa privata - Via del Cassano a Napoli
 ALLEGATO n. 4*

26/10/2015	12:36:22	52,91	53,53	78,4	52,34
26/10/2015	12:36:23	52,34	52,91	78,1	51,95
26/10/2015	12:36:24	52,24	52,78	78,06	51,84
26/10/2015	12:36:25	52,15	52,54	77,66	51,68
26/10/2015	12:36:26	52	52,47	76,42	51,54
26/10/2015	12:36:27	52,45	53,12	78,31	51,58
26/10/2015	12:36:28	52,91	53,54	76,71	52,37
26/10/2015	12:36:29	52,44	53,34	76,74	51,95
26/10/2015	12:36:30	52,35	52,8	78,21	51,62
26/10/2015	12:36:31	52,22	52,82	76,42	51,63
26/10/2015	12:36:32	52,32	52,82	77,2	51,86
26/10/2015	12:36:33	53,01	53,47	77,22	51,98
26/10/2015	12:36:34	52,4	53,11	77,16	51,99
26/10/2015	12:36:35	53,78	54,77	78,56	52,1
26/10/2015	12:36:36	52,68	53,81	77,2	51,74
26/10/2015	12:36:37	53,92	55,57	78,52	51,65
26/10/2015	12:36:38	53,71	54,45	78,38	52,78
26/10/2015	12:36:39	52,87	53,87	77,56	52,13
26/10/2015	12:36:40	52,81	53,17	77,58	52,42
26/10/2015	12:36:41	52,55	53,28	78,03	51,82
26/10/2015	12:36:42	52,77	53,41	79,4	52,34
26/10/2015	12:36:43	52,3	52,78	78,77	51,93
26/10/2015	12:36:44	52,59	53,42	77,88	51,99
26/10/2015	12:36:45	53,08	53,51	77,87	52,59
26/10/2015	12:36:46	53,25	54,71	77,45	51,96
26/10/2015	12:36:47	55,41	58,46	77,02	53,08
26/10/2015	12:36:48	53,19	54,13	78,39	52,42
26/10/2015	12:36:49	53,67	56,94	79,68	51,85
26/10/2015	12:36:50	56,83	60,96	78,91	52,57
26/10/2015	12:36:51	52,65	53,33	78,11	52,1
26/10/2015	12:36:52	52,43	52,91	77,54	51,88
26/10/2015	12:36:53	52,39	52,98	76,81	52,05
26/10/2015	12:36:54	52,08	52,8	79,8	51,35
26/10/2015	12:36:55	52,57	53,02	76,43	51,85
26/10/2015	12:36:56	52,43	52,97	77,1	51,89
26/10/2015	12:36:57	52,25	52,88	76,08	51,86
26/10/2015	12:36:58	52,13	52,58	77,42	51,58
26/10/2015	12:36:59	52,59	53,28	77,81	51,87
26/10/2015	12:37:00	52,89	54,03	78,63	52,07
26/10/2015	12:37:01	53,77	54,6	77,19	52,58
26/10/2015	12:37:02	53	54,63	77,27	52,12
26/10/2015	12:37:03	59,86	63,52	83,93	53,24
26/10/2015	12:37:04	54,67	58,21	78,36	52,66
26/10/2015	12:37:05	67,78	72,7	87,37	52,47
26/10/2015	12:37:06	53,72	66,92	79,83	52,49
26/10/2015	12:37:07	52,48	53,17	77,8	51,84
26/10/2015	12:37:08	53,41	54,18	80,86	52,5
26/10/2015	12:37:09	53,86	56,69	80	52,47
26/10/2015	12:37:10	52,68	53,78	78,92	52,27
26/10/2015	12:37:11	53,33	54,27	80,71	52,12
26/10/2015	12:37:12	54,44	55,77	79,28	53,17
26/10/2015	12:37:13	52,59	54,39	75,91	52
26/10/2015	12:37:14	52,85	53,59	76,98	52,04
26/10/2015	12:37:15	56,59	62,36	81,29	52,54
26/10/2015	12:37:16	60,21	64,14	79,89	55,75
26/10/2015	12:37:17	57,47	59,25	81,82	54,86

*Relazione tecnica impatto acustico previsionale
 Piano Particolareggiato di iniziativa privata - Via del Cassano a Napoli
 ALLEGATO n. 4*

26/10/2015	12:37:18	54,69	58,1	79,31	52,78
26/10/2015	12:37:19	53,67	55,04	78,85	52,36
26/10/2015	12:37:20	56,2	56,96	80,13	54,22
26/10/2015	12:37:21	55,05	57,12	79,08	54,3
26/10/2015	12:37:22	55,33	57,09	78,7	53,42
26/10/2015	12:37:23	55,5	56,53	80,44	53,68
26/10/2015	12:37:24	55,66	58,86	79,23	52,59
26/10/2015	12:37:25	54,25	58,18	78,11	53,46
26/10/2015	12:37:26	57,29	59,43	79,26	54,09
26/10/2015	12:37:27	52,17	54,17	78,19	51,72
26/10/2015	12:37:28	52,26	52,65	77,02	51,85
26/10/2015	12:37:29	52,59	53,34	80,82	51,69
26/10/2015	12:37:30	52,59	53,25	77,26	52,11
26/10/2015	12:37:31	54,87	57,78	79,05	52,81
26/10/2015	12:37:32	53,47	57,57	77,95	52,51
26/10/2015	12:37:33	53,5	55,27	78,49	52,03
26/10/2015	12:37:34	52,67	54,88	76,87	52,16
26/10/2015	12:37:35	54,75	57,15	79,33	52,14
26/10/2015	12:37:36	53,17	55,9	77,43	52,41
26/10/2015	12:37:37	52,31	52,92	76,74	51,52
26/10/2015	12:37:38	57,46	60,9	80,54	52,37
26/10/2015	12:37:39	54,14	58,36	81,65	52,1
26/10/2015	12:37:40	52,7	53,55	79,72	52,02
26/10/2015	12:37:41	53,59	56,2	80,12	51,89
26/10/2015	12:37:42	52,37	54,58	77,82	52,04
26/10/2015	12:37:43	53,25	54,34	83,86	51,97
26/10/2015	12:37:44	52,17	54,14	81,5	51,79
26/10/2015	12:37:45	52,46	52,83	82,09	51,79
26/10/2015	12:37:46	53,55	54,44	80,4	52,4
26/10/2015	12:37:47	52,7	53,53	80,26	51,96
26/10/2015	12:37:48	52,57	53,03	79,64	51,95
26/10/2015	12:37:49	53,24	54,04	77,36	52,51
26/10/2015	12:37:50	52,49	53,22	76,56	51,96
26/10/2015	12:37:51	52,63	53,56	77,33	52,1
26/10/2015	12:37:52	52,37	52,92	78,12	51,96
26/10/2015	12:37:53	52,25	52,77	76,98	51,9
26/10/2015	12:37:54	52,45	52,84	77,39	52,02
26/10/2015	12:37:55	52,45	52,84	77,7	52,05
26/10/2015	12:37:56	52,54	53,48	76,73	51,99
26/10/2015	12:37:57	52,75	53,49	79,48	51,77
26/10/2015	12:37:58	52,78	53,63	79,54	52,08
26/10/2015	12:37:59	52,41	53,34	79,57	51,49
26/10/2015	12:38:00	52,36	52,84	76,85	51,9
26/10/2015	12:38:01	52,32	52,72	75,95	52,03
26/10/2015	12:38:02	52,14	52,56	77,64	51,78
26/10/2015	12:38:03	52,88	53,66	78,04	51,97
26/10/2015	12:38:04	52,22	53,48	77,86	51,71
26/10/2015	12:38:05	52,1	52,49	76,26	51,76
26/10/2015	12:38:06	52,1	52,53	78,2	51,66
26/10/2015	12:38:07	52,33	52,9	76,11	51,62
26/10/2015	12:38:08	52,29	52,62	77	51,69
26/10/2015	12:38:09	52,66	53,32	77,64	52,07
26/10/2015	12:38:10	52,73	53,59	78,92	52,14
26/10/2015	12:38:11	52,17	52,82	79,27	51,64
26/10/2015	12:38:12	53,14	53,54	79,65	52,58
26/10/2015	12:38:13	53,07	53,92	79,27	52,39

*Relazione tecnica impatto acustico previsionale
 Piano Particolareggiato di iniziativa privata - Via del Cassano a Napoli
 ALLEGATO n. 4*

26/10/2015	12:38:14	52,84	54,04	78,97	52,35
26/10/2015	12:38:15	53,05	53,86	76,75	52,32
26/10/2015	12:38:16	52,48	52,97	78,22	52,08
26/10/2015	12:38:17	52,76	53,63	84,15	51,97
26/10/2015	12:38:18	52,01	52,47	82,36	51,44
26/10/2015	12:38:19	51,67	52,21	78,51	51,07
26/10/2015	12:38:20	52,27	52,56	77,29	52,02
26/10/2015	12:38:21	52,09	52,48	76,38	51,66
26/10/2015	12:38:22	52,03	52,36	77,78	51,58
26/10/2015	12:38:23	52,15	52,68	76,02	51,57
26/10/2015	12:38:24	52,23	52,73	79,97	51,79
26/10/2015	12:38:25	52,21	52,85	75,93	51,53
26/10/2015	12:38:26	53,04	55,09	77,47	51,35
26/10/2015	12:38:27	52,94	54,77	76,42	51,68
26/10/2015	12:38:28	52,01	52,55	78,8	51,67
26/10/2015	12:38:29	52,26	52,84	77,2	51,53
26/10/2015	12:38:30	51,78	52,4	86,93	51,45
26/10/2015	12:38:31	51,86	52,23	77,71	51,46
26/10/2015	12:38:32	52,03	52,43	77,93	51,6
26/10/2015	12:38:33	52,59	53,33	76,89	51,89
26/10/2015	12:38:34	52,34	53,18	77,36	51,83
26/10/2015	12:38:35	52,42	53,07	79,3	51,87
26/10/2015	12:38:36	52,42	52,76	77,24	52,02
26/10/2015	12:38:37	63,23	67,77	83,69	51,81
26/10/2015	12:38:38	59,26	65,51	82,58	52,29
26/10/2015	12:38:39	57,37	59,43	77,13	52,91
26/10/2015	12:38:40	53,21	55,81	77,5	52,54
26/10/2015	12:38:41	52,6	53,15	77,09	52,31
26/10/2015	12:38:42	53,82	54,67	76,69	52,52
26/10/2015	12:38:43	65,83	69,88	84,02	52,4
26/10/2015	12:38:44	69,63	71,33	85,45	65,33
26/10/2015	12:38:45	66,26	70,61	85,03	62,37
26/10/2015	12:38:46	55,6	62,4	79,27	54,17
26/10/2015	12:38:47	53,98	55,19	78,19	52,55
26/10/2015	12:38:48	71,57	74,94	89,67	52,27
26/10/2015	12:38:49	55,25	67,45	80,02	55,1
26/10/2015	12:38:50	52,82	55,28	78,43	52,4
26/10/2015	12:38:51	56,65	59,34	81,13	52,14
26/10/2015	12:38:52	53,81	59,3	79,29	52,78
26/10/2015	12:38:53	64,66	69,21	85,92	53,18
26/10/2015	12:38:54	53,29	59,63	78,13	52,79
26/10/2015	12:38:55	53,98	55,11	80,17	52,77
26/10/2015	12:38:56	52,68	53,65	79,38	52,04
26/10/2015	12:38:57	52,65	53,34	81,86	52,03
26/10/2015	12:38:58	52,64	53,38	79,33	52,27
26/10/2015	12:38:59	52,97	54,59	77,06	51,95
26/10/2015	12:39:00	53,07	53,97	79,12	52,64
26/10/2015	12:39:01	53,18	53,73	77,64	52,65
26/10/2015	12:39:02	61,05	63,18	80,61	52,73
26/10/2015	12:39:03	56,52	59,04	81,66	54,27
26/10/2015	12:39:04	52,5	54,31	79,05	52,07
26/10/2015	12:39:05	56,28	59,13	80,8	52,3
26/10/2015	12:39:06	53,36	54,7	78,21	52,68
26/10/2015	12:39:07	52,97	53,48	80,71	52,35
26/10/2015	12:39:08	53,14	54,08	80,26	52,54
26/10/2015	12:39:09	53,41	54,03	78,65	52,9

*Relazione tecnica impatto acustico previsionale
 Piano Particolareggiato di iniziativa privata - Via del Cassano a Napoli
 ALLEGATO n. 4*

26/10/2015	12:39:10	54,19	56,16	77,66	52,35
26/10/2015	12:39:11	52,98	54,62	77,7	51,94
26/10/2015	12:39:12	54,08	55,58	78,17	52,91
26/10/2015	12:39:13	55,02	57,09	78,76	52,72
26/10/2015	12:39:14	54,81	56,96	81,49	53,98
26/10/2015	12:39:15	54,55	55,86	78,81	53,36
26/10/2015	12:39:16	54,95	57,6	78,86	52,78
26/10/2015	12:39:17	53,01	55,93	77,61	52,3
26/10/2015	12:39:18	53,04	53,46	80,91	52,29
26/10/2015	12:39:19	53,9	56,02	77,54	52,28
26/10/2015	12:39:20	53,7	55,81	77,48	52,17
26/10/2015	12:39:21	55,76	59,16	78,15	53,29
26/10/2015	12:39:22	56,31	58,01	77,2	53,24
26/10/2015	12:39:23	53,03	53,6	77,09	52,56
26/10/2015	12:39:24	52,86	53,59	77,85	52,28
26/10/2015	12:39:25	52,65	53,16	78,18	52,16
26/10/2015	12:39:26	53,31	53,82	77,23	52,13
26/10/2015	12:39:27	53,05	53,59	78,62	52,55
26/10/2015	12:39:28	52,97	53,71	77,21	52,3
26/10/2015	12:39:29	54,53	55,24	77,71	52,57
26/10/2015	12:39:30	55,48	56,57	79,22	53,94
26/10/2015	12:39:31	54,66	55,45	78,83	54,24
26/10/2015	12:39:32	54,08	54,91	77,58	53,39

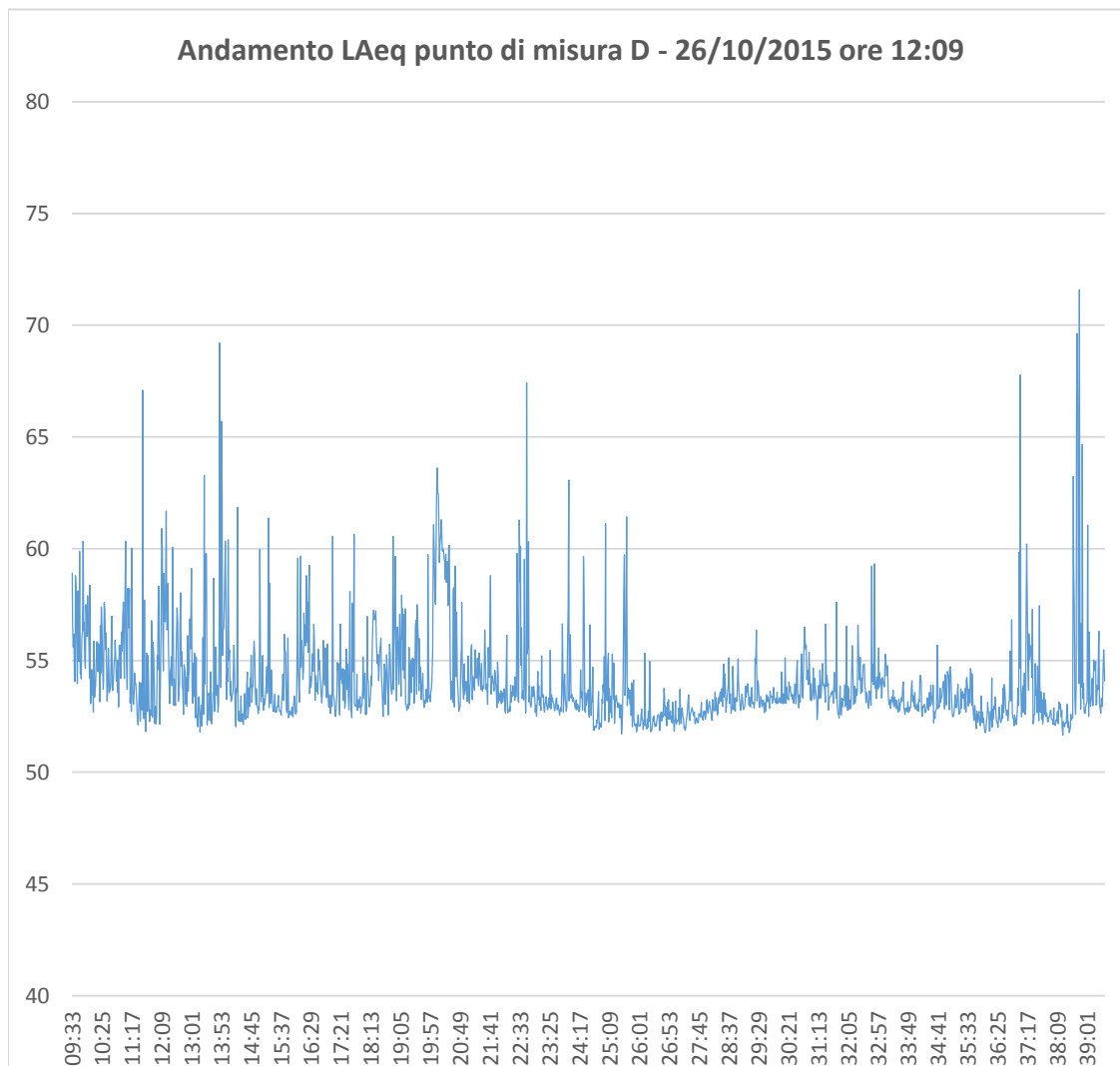

*Relazione tecnica impatto acustico previsionale
 Piano Particolareggiato di Iniziativa privata - Via del Cassano a Napoli
 ALLEGATO n. 4*

27/10/2015	15:01:29	55,2	57,39	76,4	54,06
27/10/2015	15:01:30	54,02	54,64	75,9	53,53
27/10/2015	15:01:31	52,92	53,68	75,06	52,29
27/10/2015	15:01:32	54,11	56,06	76,63	52,87
27/10/2015	15:01:33	54,52	56,23	77,09	52,89
27/10/2015	15:01:34	54,02	55,15	77,29	52,54
27/10/2015	15:01:35	58,75	62,41	78,48	53,27
27/10/2015	15:01:36	57,01	59,27	77,36	54,05
27/10/2015	15:01:37	54,48	56,16	77,07	53,1
27/10/2015	15:01:38	55,62	57	77,65	53,86
27/10/2015	15:01:39	54,82	57,64	77,63	52,75
27/10/2015	15:01:40	57,93	60,73	77,68	53,74
27/10/2015	15:01:41	55,48	57,6	75,96	52,49
27/10/2015	15:01:42	57,68	59,44	77,96	56,14
27/10/2015	15:01:43	56,46	58,94	90,94	53,44
27/10/2015	15:01:44	56,43	60,21	80,87	54,03
27/10/2015	15:01:45	58,82	61,93	76,76	55,9
27/10/2015	15:01:46	55,92	57,88	76,76	53,86
27/10/2015	15:01:47	55,37	57,72	75,35	54,09
27/10/2015	15:01:48	53,76	54,64	75,63	52,8
27/10/2015	15:01:49	54,87	56,7	76,19	53,24
27/10/2015	15:01:50	54,88	56,12	76,08	53,57
27/10/2015	15:01:51	54,39	55,38	77,76	53,96
27/10/2015	15:01:52	55,14	56,79	77,53	53,22
27/10/2015	15:01:53	55,28	58	76,26	53,48
27/10/2015	15:01:54	52,07	54,25	76,98	51,11
27/10/2015	15:01:55	53,02	54,28	76,92	51,34
27/10/2015	15:01:56	53,18	54,08	76,8	52,55
27/10/2015	15:01:57	53,42	54,94	76,92	52,34
27/10/2015	15:01:58	53,2	54,36	78,25	52,09
27/10/2015	15:01:59	53,77	54,51	76,37	52,83
27/10/2015	15:02:00	54,59	55,33	77,47	53,72
27/10/2015	15:02:01	53,41	54,54	74,78	52,06
27/10/2015	15:02:02	53,72	54,92	75,26	52,16
27/10/2015	15:02:03	53,24	54,52	75,28	51,74
27/10/2015	15:02:04	56,53	59,3	77,25	54,02
27/10/2015	15:02:05	56,78	58,91	76,4	55,51
27/10/2015	15:02:06	57,15	58,84	75,06	55,98
27/10/2015	15:02:07	55,17	56,34	75,99	53,91
27/10/2015	15:02:08	53,63	55,55	76,06	52,99
27/10/2015	15:02:09	54,42	55,56	76,38	53,18
27/10/2015	15:02:10	53,61	54,6	76,46	52,72
27/10/2015	15:02:11	53,26	54,37	74,98	51,75
27/10/2015	15:02:12	56,75	59,31	77,84	51,47
27/10/2015	15:02:13	55,85	58,01	77,5	54,11
27/10/2015	15:02:14	56,93	59,45	75,97	54,12
27/10/2015	15:02:15	56,58	59,23	76,84	54,8
27/10/2015	15:02:16	59,14	61,41	78,41	55,26
27/10/2015	15:02:17	57,03	59,35	76,62	55,25
27/10/2015	15:02:18	55,82	57,08	77,05	54,46
27/10/2015	15:02:19	57,6	59,08	78,11	55,45
27/10/2015	15:02:20	55,08	57,47	76,26	53,13
27/10/2015	15:02:21	56,11	58,15	77,37	55,07
27/10/2015	15:02:22	55,06	56,22	76,89	54,16
27/10/2015	15:02:23	56,58	58,43	76,71	53,97
27/10/2015	15:02:24	54,22	56,91	76,38	52,21

*Relazione tecnica impatto acustico previsionale
 Piano Particolareggiato di iniziativa privata - Via del Cassano a Napoli
 ALLEGATO n. 4*

27/10/2015	15:02:25	54,47	55,78	75,36	52,72
27/10/2015	15:02:26	54,93	55,6	75,23	54,19
27/10/2015	15:02:27	54,72	55,82	77,72	53,59
27/10/2015	15:02:28	55	56,2	74,51	53,58
27/10/2015	15:02:29	56,54	58,55	77,55	54,59
27/10/2015	15:02:30	54,69	56,31	77,56	53,64
27/10/2015	15:02:31	53,75	54,5	76,57	53,07
27/10/2015	15:02:32	52,93	54,29	77,3	52,02
27/10/2015	15:02:33	54,77	56,65	76,3	53,44
27/10/2015	15:02:34	54,41	55,93	78,98	53,36
27/10/2015	15:02:35	53,97	54,93	77,5	52,95
27/10/2015	15:02:36	54,26	55,82	76,27	52,49
27/10/2015	15:02:37	55,79	57,37	77,56	54,47
27/10/2015	15:02:38	52,99	55,12	76,38	52,55
27/10/2015	15:02:39	54,88	55,94	77,06	52,74
27/10/2015	15:02:40	54,16	54,86	75,47	53,63
27/10/2015	15:02:41	53,2	54,71	75,98	51,81
27/10/2015	15:02:42	53,96	55,12	78,22	52,6
27/10/2015	15:02:43	54,56	55,66	75,46	53,53
27/10/2015	15:02:44	53,4	54,3	76,83	52,48
27/10/2015	15:02:45	53,59	55,59	77,2	51,96
27/10/2015	15:02:46	56,92	57,9	77,09	55,43
27/10/2015	15:02:47	55,94	58,16	76,87	53,73
27/10/2015	15:02:48	53,75	54,85	80,85	52,23
27/10/2015	15:02:49	54,56	56,04	78,71	53,34
27/10/2015	15:02:50	53,29	55,36	79,43	52,24
27/10/2015	15:02:51	53,32	54,35	76,68	52,4
27/10/2015	15:02:52	54,25	55,17	79,76	53,22
27/10/2015	15:02:53	54,04	56,08	77,39	52,91
27/10/2015	15:02:54	54,04	55,85	77,6	52,49
27/10/2015	15:02:55	54,45	56,44	76,36	52,86
27/10/2015	15:02:56	54,79	56,27	76,72	53,56
27/10/2015	15:02:57	53,63	55,25	76,26	51,86
27/10/2015	15:02:58	55,64	57,26	77,2	54,68
27/10/2015	15:02:59	55,2	56,28	76,69	54,23
27/10/2015	15:03:00	54,24	55,55	75,67	53,35
27/10/2015	15:03:01	55,07	56,07	74,88	53,62
27/10/2015	15:03:02	56,65	59,86	77,18	53,92
27/10/2015	15:03:03	57,3	60,52	76,73	55,36
27/10/2015	15:03:04	55,17	57,12	76,15	53,39
27/10/2015	15:03:05	55,8	57	76,87	53,74
27/10/2015	15:03:06	56,85	57,83	78,65	55,96
27/10/2015	15:03:07	59,14	61,52	77,98	55,98
27/10/2015	15:03:08	58,14	60,2	78,91	56,33
27/10/2015	15:03:09	56,24	56,87	77,46	55,3
27/10/2015	15:03:10	55,5	57,72	75,66	53,78
27/10/2015	15:03:11	54,52	55,35	77,27	53,51
27/10/2015	15:03:12	54,43	55,2	81,94	53,6
27/10/2015	15:03:13	54,41	55,54	75,7	53,22
27/10/2015	15:03:14	55,46	56,56	76,44	54,21
27/10/2015	15:03:15	55,96	57,05	77,44	54,87
27/10/2015	15:03:16	54,27	56,08	76,76	52,37
27/10/2015	15:03:17	53,43	54,48	75,62	52,16
27/10/2015	15:03:18	52,87	54,1	76,21	51,89
27/10/2015	15:03:19	54,5	55,26	76,24	53,43
27/10/2015	15:03:20	55,13	56,38	77,75	54,22

*Relazione tecnica impatto acustico previsionale
 Piano Particolareggiato di iniziativa privata - Via del Cassano a Napoli
 ALLEGATO n. 4*

27/10/2015	15:03:21	54,48	55,91	76,26	53,16
27/10/2015	15:03:22	53,41	54,55	76,16	52,41
27/10/2015	15:03:23	53,85	55,59	76,19	52,11
27/10/2015	15:03:24	54,31	55,43	75,74	53,54
27/10/2015	15:03:25	54,29	55,46	76,94	52,99
27/10/2015	15:03:26	54,36	55,32	77,09	53,42
27/10/2015	15:03:27	55,35	56,89	76,42	53,6
27/10/2015	15:03:28	55,71	56,69	77,96	53,97
27/10/2015	15:03:29	55,38	56,97	78,65	53,49
27/10/2015	15:03:30	56,33	57,87	79,42	54,64
27/10/2015	15:03:31	56,08	57,59	77,76	53,62
27/10/2015	15:03:32	54,38	56,48	77,3	52,74
27/10/2015	15:03:33	56,59	58,37	76,3	55,23
27/10/2015	15:03:34	56,17	58,22	78,21	54,26
27/10/2015	15:03:35	54,78	55,8	78,05	53,64
27/10/2015	15:03:36	55,45	57,3	77,51	54,34
27/10/2015	15:03:37	54,33	55,24	76,02	53,1
27/10/2015	15:03:38	55,28	56,26	78,62	53,95
27/10/2015	15:03:39	54,84	56,26	75,22	52,61
27/10/2015	15:03:40	59,27	62,12	78,64	55,68
27/10/2015	15:03:41	57,44	61,42	76,48	55,35
27/10/2015	15:03:42	55,18	56,07	74,8	54,25
27/10/2015	15:03:43	56,07	57,61	75,77	54,48
27/10/2015	15:03:44	55,94	57,8	75,57	54,28
27/10/2015	15:03:45	55,42	56,5	77,06	54,6
27/10/2015	15:03:46	55,75	57,1	77,82	54,47
27/10/2015	15:03:47	55,76	57,82	78,82	53,64
27/10/2015	15:03:48	59,42	61,55	78,44	56,12
27/10/2015	15:03:49	59,67	61,28	79,18	58,37
27/10/2015	15:03:50	62,98	65,81	79,89	57,61
27/10/2015	15:03:51	61,9	64,89	79,73	59,86
27/10/2015	15:03:52	59,21	60,85	80,84	57,28
27/10/2015	15:03:53	57,55	60,06	76,8	54,69
27/10/2015	15:03:54	59,21	60,48	77,85	56,3
27/10/2015	15:03:55	58,45	60,11	78,8	56,67
27/10/2015	15:03:56	58,01	60	77,14	55,74
27/10/2015	15:03:57	56,68	59,67	77,27	55,32
27/10/2015	15:03:58	57,16	58,56	76,72	55,21
27/10/2015	15:03:59	56,29	57,66	77,33	54,52
27/10/2015	15:04:00	56,64	59,11	76,19	53,9
27/10/2015	15:04:01	57,14	58,92	77,65	55,47
27/10/2015	15:04:02	57,36	58,97	77,14	56,15
27/10/2015	15:04:03	55,47	58,14	75,79	53,3
27/10/2015	15:04:04	58,44	60,95	80,05	53,73
27/10/2015	15:04:05	59,04	60,44	78,74	57,42
27/10/2015	15:04:06	58,25	60,2	79,3	55,32
27/10/2015	15:04:07	56,47	60,63	79	53,48
27/10/2015	15:04:08	60,81	62,2	79,76	59,4
27/10/2015	15:04:09	59,99	63,23	78,73	55,49
27/10/2015	15:04:10	59,52	61,82	78,7	57,14
27/10/2015	15:04:11	59,78	61,37	78,23	56,13
27/10/2015	15:04:12	56,52	61,16	76,49	54
27/10/2015	15:04:13	59,78	62,78	79,48	55,33
27/10/2015	15:04:14	59,16	60,99	77,85	55,94
27/10/2015	15:04:15	59,75	62,74	80,62	56,73
27/10/2015	15:04:16	58,81	60,42	79,07	55,55

*Relazione tecnica impatto acustico previsionale
 Piano Particolareggiato di iniziativa privata - Via del Cassano a Napoli
 ALLEGATO n. 4*

27/10/2015	15:04:17	60,69	62,85	78,79	58,39
27/10/2015	15:04:18	58,76	60,9	79,05	57,17
27/10/2015	15:04:19	58,87	60,55	78,38	56,48
27/10/2015	15:04:20	58,66	60,34	78,23	57,56
27/10/2015	15:04:21	60,59	62,01	80,06	58,53
27/10/2015	15:04:22	59,19	60,38	89,24	57,01
27/10/2015	15:04:23	58,83	60,42	91,23	57,14
27/10/2015	15:04:24	61,02	62,71	80,4	58,54
27/10/2015	15:04:25	58,09	61,68	77,89	57,06
27/10/2015	15:04:26	58,74	60,76	78,23	55,95
27/10/2015	15:04:27	61,56	63,5	80,07	58,34
27/10/2015	15:04:28	58,33	59,9	79,2	56,39
27/10/2015	15:04:29	59,06	61,22	79,84	56,41
27/10/2015	15:04:30	57,12	58,75	78,38	55,22
27/10/2015	15:04:31	59,68	61,19	77,88	56,88
27/10/2015	15:04:32	58,66	60,14	78,62	57,13
27/10/2015	15:04:33	58,64	59,79	77,05	57,11
27/10/2015	15:04:34	57,13	58,42	79,11	55,45
27/10/2015	15:04:35	58,2	59,77	79,07	56,33
27/10/2015	15:04:36	58,45	59,15	78,75	57,27
27/10/2015	15:04:37	55,05	58,7	77,62	53,77
27/10/2015	15:04:38	54,08	55,34	78,93	52,61
27/10/2015	15:04:39	56,37	57,23	77,3	54,52
27/10/2015	15:04:40	58,33	61,17	77,04	55,59
27/10/2015	15:04:41	61,95	65,35	80,21	59,11
27/10/2015	15:04:42	57,4	59,83	77,66	55,89
27/10/2015	15:04:43	56,59	58,03	77,68	55,24
27/10/2015	15:04:44	59,74	61,18	78,97	55,82
27/10/2015	15:04:45	55,01	58,71	76,25	54,05
27/10/2015	15:04:46	59,76	61,92	80,07	55,85
27/10/2015	15:04:47	60,46	63,03	78,26	57,11
27/10/2015	15:04:48	58,35	59,72	78,75	56,36
27/10/2015	15:04:49	58,23	59,42	77,22	57
27/10/2015	15:04:50	57,73	59,92	76,75	55,84
27/10/2015	15:04:51	57,06	58,9	77,96	55,4
27/10/2015	15:04:52	56,25	57,4	76,86	55,1
27/10/2015	15:04:53	55,18	56,57	76,39	54,2
27/10/2015	15:04:54	59,04	62,1	78,01	54,12
27/10/2015	15:04:55	63,17	64,68	79,61	60,4
27/10/2015	15:04:56	56,99	60,42	77,02	54,68
27/10/2015	15:04:57	60,67	64,88	81,05	54,76
27/10/2015	15:04:58	61,56	65,47	78,18	57,34
27/10/2015	15:04:59	62,29	64,65	80,64	59,75
27/10/2015	15:05:00	64,25	65,43	80,7	62,4
27/10/2015	15:05:01	57,3	64,26	78,52	55,48
27/10/2015	15:05:02	55,82	57,27	76,82	54,07
27/10/2015	15:05:03	56,65	58,36	77,87	55,45
27/10/2015	15:05:04	60,57	63,6	78,94	55,12
27/10/2015	15:05:05	63,1	64,41	79,55	60,69
27/10/2015	15:05:06	60,95	62,67	79,75	58,29
27/10/2015	15:05:07	61,43	63,49	80,32	58,32
27/10/2015	15:05:08	57,81	61,78	78,47	57,07
27/10/2015	15:05:09	62,96	66,05	81,08	56,41
27/10/2015	15:05:10	63,66	65,72	79,63	60,45
27/10/2015	15:05:11	58,72	62,63	79,62	55,61
27/10/2015	15:05:12	55,79	57,36	78,35	54,66

*Relazione tecnica impatto acustico previsionale
 Piano Particolareggiato di iniziativa privata - Via del Cassano a Napoli
 ALLEGATO n. 4*

27/10/2015	15:05:13	60,15	63,54	78,64	52,78
27/10/2015	15:05:14	60,91	63,55	80,4	57,24
27/10/2015	15:05:15	63,42	66,09	82,38	57,72
27/10/2015	15:05:16	55,17	57,73	78,98	53,97
27/10/2015	15:05:17	54,21	55,12	76,7	53,25
27/10/2015	15:05:18	56,21	57,84	77,74	54,25
27/10/2015	15:05:19	58,25	61,98	77,32	52,93
27/10/2015	15:05:20	62,6	64,62	78,17	57,49
27/10/2015	15:05:21	54,31	57,47	74,85	53,71
27/10/2015	15:05:22	54,98	57,09	77,37	53,38
27/10/2015	15:05:23	54,41	55,23	75,28	53,47
27/10/2015	15:05:24	59,97	63,29	77,99	54,23
27/10/2015	15:05:25	62,66	64,66	83,81	58,19
27/10/2015	15:05:26	57,47	60,07	77,5	55,65
27/10/2015	15:05:27	56,28	59,02	76,6	53,93
27/10/2015	15:05:28	55,61	57,74	76,49	54,19
27/10/2015	15:05:29	59,74	62,91	78,23	54,61
27/10/2015	15:05:30	62,81	64,59	77,96	58,67
27/10/2015	15:05:31	54,53	58,66	78,4	53,25
27/10/2015	15:05:32	55,93	56,72	79,15	54,91
27/10/2015	15:05:33	54,88	55,66	76,59	53,95
27/10/2015	15:05:34	54,88	56,05	75,79	53,73
27/10/2015	15:05:35	54,72	55,57	75,22	53,63
27/10/2015	15:05:36	54,21	55,27	76,25	53,37
27/10/2015	15:05:37	54,66	56,33	77,48	52,79
27/10/2015	15:05:38	54,52	55,63	75,63	53,7
27/10/2015	15:05:39	57	58,9	77,2	54,31
27/10/2015	15:05:40	55,93	58,59	76,8	54,43
27/10/2015	15:05:41	55,31	56,93	76,53	53,26
27/10/2015	15:05:42	54,54	55,76	75,79	53,23
27/10/2015	15:05:43	56,79	58,6	76,98	53,51
27/10/2015	15:05:44	54,8	57,64	76,94	52,89
27/10/2015	15:05:45	54,73	56,71	74,83	52,98
27/10/2015	15:05:46	55,38	56,78	76,69	53,3
27/10/2015	15:05:47	55,73	58,01	76,13	53,92
27/10/2015	15:05:48	56,22	58,67	75,93	53,37
27/10/2015	15:05:49	53,33	54,06	76,14	52,88
27/10/2015	15:05:50	54,46	56,54	77,52	52,96
27/10/2015	15:05:51	55,71	57,5	76,26	53,64
27/10/2015	15:05:52	55,91	58,22	76,57	54,45
27/10/2015	15:05:53	57,8	59,9	77,14	54,65
27/10/2015	15:05:54	55,09	56,68	76,04	53,97
27/10/2015	15:05:55	55,46	56,79	75,8	54,03
27/10/2015	15:05:56	56,65	59,51	76,03	54,24
27/10/2015	15:05:57	56,84	57,92	76,56	55
27/10/2015	15:05:58	55,54	57,18	77,13	53,92
27/10/2015	15:05:59	58,86	62,03	80,74	54,38
27/10/2015	15:06:00	54,88	56,94	76,14	53,77
27/10/2015	15:06:01	55,27	56,66	78,16	52,86
27/10/2015	15:06:02	54,54	56,16	79,71	53,64
27/10/2015	15:06:03	55,34	57,49	77,46	52,76
27/10/2015	15:06:04	54,93	56,96	78,01	53,96
27/10/2015	15:06:05	55,13	56,59	79,37	53,65
27/10/2015	15:06:06	54,27	55,81	79,11	53,45
27/10/2015	15:06:07	53,26	54,7	77,89	52,45
27/10/2015	15:06:08	55,36	59,33	77,8	52,65

*Relazione tecnica impatto acustico previsionale
 Piano Particolareggiato di iniziativa privata - Via del Cassano a Napoli
 ALLEGATO n. 4*

27/10/2015	15:06:09	56,99	60,61	77,62	54,26
27/10/2015	15:06:10	56,36	57,83	77,78	54,92
27/10/2015	15:06:11	57,54	59,41	91,47	55,88
27/10/2015	15:06:12	54,63	56,88	78,37	53,46
27/10/2015	15:06:13	56,1	57,4	77,25	53,11
27/10/2015	15:06:14	54,64	57,25	77,71	53,91
27/10/2015	15:06:15	58,64	61,14	78,37	54,16
27/10/2015	15:06:16	56,6	59,19	76,5	54,46
27/10/2015	15:06:17	56,93	58,17	76,14	54,98
27/10/2015	15:06:18	56,57	58,13	78,42	55,04
27/10/2015	15:06:19	54,98	55,96	76,51	53,18
27/10/2015	15:06:20	55,87	58,19	75,89	53,23
27/10/2015	15:06:21	54	55,53	73,65	52,55
27/10/2015	15:06:22	52,79	55,45	75,47	52,11
27/10/2015	15:06:23	54,34	56,79	76,38	52,01
27/10/2015	15:06:24	52,05	52,41	76,15	51,61
27/10/2015	15:06:25	53,39	56,18	76,49	51,57
27/10/2015	15:06:26	53,69	56,23	76,28	52,79
27/10/2015	15:06:27	52,63	54,45	74,4	51,35
27/10/2015	15:06:28	53,39	54,16	77,26	52,79
27/10/2015	15:06:29	55,75	57,66	77,87	52,55
27/10/2015	15:06:30	54,15	55,28	77,34	52,43
27/10/2015	15:06:31	58,51	60,81	77,57	55,3
27/10/2015	15:06:32	59,22	61,81	79,96	55,93
27/10/2015	15:06:33	53,49	56,55	75,72	52,04
27/10/2015	15:06:34	53,41	54,3	76,5	51,9
27/10/2015	15:06:35	54,81	57	77,01	52,27
27/10/2015	15:06:36	53,05	54,64	76,23	51,76
27/10/2015	15:06:37	54,16	55,71	77,15	51,7
27/10/2015	15:06:38	54,51	55,44	76,83	53,49
27/10/2015	15:06:39	57,52	59,56	76,27	54,66
27/10/2015	15:06:40	53,73	56,48	74,37	52,65
27/10/2015	15:06:41	54,55	56,7	76,36	52,77
27/10/2015	15:06:42	57	58,56	78,04	55,54
27/10/2015	15:06:43	54,64	56,64	76,23	53,9
27/10/2015	15:06:44	54,49	55,94	79,56	53,38
27/10/2015	15:06:45	54,55	55,79	77,09	53,23
27/10/2015	15:06:46	55,05	56,51	76,65	53,98
27/10/2015	15:06:47	56,9	59	79,35	54,39
27/10/2015	15:06:48	60,98	65,34	80,38	54,99
27/10/2015	15:06:49	54,61	57,7	77,44	53,16
27/10/2015	15:06:50	58,28	60,16	79,16	53,02
27/10/2015	15:06:51	61,26	64,16	85,22	56,63
27/10/2015	15:06:52	56,3	62,8	82,4	53,48
27/10/2015	15:06:53	55,06	56,5	78,72	52,73
27/10/2015	15:06:54	55,68	57,5	77,54	53,54
27/10/2015	15:06:55	56,21	58,91	77,82	53,33
27/10/2015	15:06:56	54,56	57,42	77,52	53,59
27/10/2015	15:06:57	56,68	58,9	91,25	54,23
27/10/2015	15:06:58	55,96	57,61	84,32	54,81
27/10/2015	15:06:59	56,73	57,73	77,26	55,48
27/10/2015	15:07:00	54,87	56,11	76,23	53,94
27/10/2015	15:07:01	54,14	55,28	81,95	53,43
27/10/2015	15:07:02	54,2	55,05	79,04	53,38
27/10/2015	15:07:03	57,18	59,34	78,11	54,57
27/10/2015	15:07:04	55,64	59,21	79,11	54,1

*Relazione tecnica impatto acustico previsionale
 Piano Particolareggiato di iniziativa privata - Via del Cassano a Napoli
 ALLEGATO n. 4*

27/10/2015	15:07:05	56,05	57,37	78,35	54,75
27/10/2015	15:07:06	54,75	55,73	80,62	53,88
27/10/2015	15:07:07	57,26	59,69	78,98	54,25
27/10/2015	15:07:08	54,73	56,1	76,98	54,01
27/10/2015	15:07:09	53,25	54,24	75,4	52,89
27/10/2015	15:07:10	53,74	55,25	77,29	52,8
27/10/2015	15:07:11	55,97	56,88	78,5	54,32
27/10/2015	15:07:12	57,54	60,84	79,22	53,97
27/10/2015	15:07:13	56,17	59,69	78,1	54,34
27/10/2015	15:07:14	57,47	59,9	77,03	54,36
27/10/2015	15:07:15	57,45	59,56	77,01	55,06
27/10/2015	15:07:16	56,45	58,45	79	54,43
27/10/2015	15:07:17	55,94	56,84	76,4	54,18
27/10/2015	15:07:18	54,7	57,17	76,22	52,72
27/10/2015	15:07:19	55,59	58,5	76,53	52,59
27/10/2015	15:07:20	56,82	61,23	79,07	53,23
27/10/2015	15:07:21	57,29	58,75	78,57	53,81
27/10/2015	15:07:22	55,42	57,93	76,46	53,55
27/10/2015	15:07:23	55,75	57,99	77,53	53,13
27/10/2015	15:07:24	53,8	56,21	75,17	52,92
27/10/2015	15:07:25	54,63	55,23	74,96	53,82
27/10/2015	15:07:26	52,96	54,89	75,88	52,07
27/10/2015	15:07:27	53,97	55,97	75,75	52,35
27/10/2015	15:07:28	55,48	56,98	77,07	54,35
27/10/2015	15:07:29	55,46	56,32	76,99	54,08
27/10/2015	15:07:30	56,79	58,6	77,32	54,99
27/10/2015	15:07:31	54,55	56,04	77,34	53,32
27/10/2015	15:07:32	57,3	59,4	77,15	54,71
27/10/2015	15:07:33	56,93	60,19	80,66	54,17
27/10/2015	15:07:34	56,28	60,29	82,99	55,07
27/10/2015	15:07:35	54,68	55,64	76,91	53,57
27/10/2015	15:07:36	57,78	61,73	95,82	53,69
27/10/2015	15:07:37	56,37	61,63	91,27	54,55
27/10/2015	15:07:38	54,59	55,74	76,04	53,82
27/10/2015	15:07:39	54,32	56,12	75,65	53,26
27/10/2015	15:07:40	53,76	54,76	76,14	52,91
27/10/2015	15:07:41	55,35	57,29	77,24	53,15
27/10/2015	15:07:42	55,39	56,74	75,72	54,47
27/10/2015	15:07:43	54,74	56,99	77,04	53,62
27/10/2015	15:07:44	55,41	57,27	77,12	53,63
27/10/2015	15:07:45	55,26	56,04	77,91	53,95
27/10/2015	15:07:46	54,95	56,12	76,15	53,81
27/10/2015	15:07:47	55,27	56,76	81,52	54,16
27/10/2015	15:07:48	56,77	58,48	80,96	54,52
27/10/2015	15:07:49	54,36	55,52	76,86	53,24
27/10/2015	15:07:50	54,08	56,11	77,54	52,59
27/10/2015	15:07:51	53,47	54,92	76,96	52,16
27/10/2015	15:07:52	54,02	54,84	76,56	52,43
27/10/2015	15:07:53	55,06	55,53	76,5	54,15
27/10/2015	15:07:54	58,02	59,92	77,07	55,01
27/10/2015	15:07:55	54,93	58,23	77,48	53,51
27/10/2015	15:07:56	54,62	55,65	76,35	53,59
27/10/2015	15:07:57	60,16	62,63	78,89	53,74
27/10/2015	15:07:58	57,39	61,91	77,87	55,02
27/10/2015	15:07:59	54,6	57,03	76,39	53,51
27/10/2015	15:08:00	54,59	55,31	74,92	53,82

*Relazione tecnica impatto acustico previsionale
 Piano Particolareggiato di Iniziativa privata - Via del Cassano a Napoli
 ALLEGATO n. 4*

27/10/2015	15:08:01	53,55	55,18	75,03	52,48
27/10/2015	15:08:02	54,84	55,92	76,12	53,48
27/10/2015	15:08:03	55,31	55,93	76,43	54,36
27/10/2015	15:08:04	54,92	55,67	76,21	54,27
27/10/2015	15:08:05	54,44	56,42	77,28	53,03
27/10/2015	15:08:06	54,8	56,2	76,63	54,21
27/10/2015	15:08:07	54,26	55,35	76,86	53,64
27/10/2015	15:08:08	54,82	56,58	78,27	53,28
27/10/2015	15:08:09	54,38	54,88	77,22	53,5
27/10/2015	15:08:10	53,91	54,9	76,73	52,69
27/10/2015	15:08:11	54,17	55,45	76,99	52,96
27/10/2015	15:08:12	55,25	56,54	76,07	52,58
27/10/2015	15:08:13	54,25	55,97	76,08	53,02
27/10/2015	15:08:14	53,93	54,89	77,07	53,32
27/10/2015	15:08:15	56,86	59,12	76,64	53,23
27/10/2015	15:08:16	54,86	56,3	76,65	53,87
27/10/2015	15:08:17	53,42	54,11	75,67	52,65
27/10/2015	15:08:18	54,63	55,77	75,36	52,97
27/10/2015	15:08:19	54,57	55,51	77,42	53,8
27/10/2015	15:08:20	53,93	54,61	77,96	53,3
27/10/2015	15:08:21	60,41	63,99	82,47	53,12
27/10/2015	15:08:22	54,92	62,67	81	53,29
27/10/2015	15:08:23	54,75	55,97	78,3	53,13
27/10/2015	15:08:24	55,69	57,12	80,74	54,26
27/10/2015	15:08:25	54,2	55,03	78,91	53,47
27/10/2015	15:08:26	55,3	56,19	80,11	54,02
27/10/2015	15:08:27	55,21	56,27	80,07	54,34
27/10/2015	15:08:28	55,21	56,38	79,97	53,68
27/10/2015	15:08:29	55,9	58,11	79,93	53,64
27/10/2015	15:08:30	56,93	58,49	78,82	55,2
27/10/2015	15:08:31	54,62	57,48	78,24	53,34
27/10/2015	15:08:32	57,59	58,76	79,46	55,79
27/10/2015	15:08:33	55,97	59,1	77,9	54,21
27/10/2015	15:08:34	54,05	54,69	77,25	53,46
27/10/2015	15:08:35	55,3	56,03	79,01	54,05
27/10/2015	15:08:36	53,63	54,81	76,52	52,79
27/10/2015	15:08:37	53,44	54,61	77,03	52,03
27/10/2015	15:08:38	54,11	54,88	77,15	52,28
27/10/2015	15:08:39	54,73	56,33	76,64	53,32
27/10/2015	15:08:40	53,63	54,61	75,8	53,06
27/10/2015	15:08:41	54,86	56,17	76,37	53,61
27/10/2015	15:08:42	58,63	59,57	78,24	55,79
27/10/2015	15:08:43	57,18	59,09	79,35	55,34
27/10/2015	15:08:44	54,92	56,71	78,2	54,09
27/10/2015	15:08:45	54,69	55,91	78,12	53,43
27/10/2015	15:08:46	55,87	57	80,16	54,96
27/10/2015	15:08:47	54,88	55,67	79,74	54,3
27/10/2015	15:08:48	54,05	55,56	80,88	52,87
27/10/2015	15:08:49	54,2	56,27	79,36	52,4
27/10/2015	15:08:50	55,7	57	81,41	54,44
27/10/2015	15:08:51	56,77	58,4	80,99	54,89
27/10/2015	15:08:52	55,8	56,61	80,46	55,22
27/10/2015	15:08:53	55,8	57,88	80,29	54,23
27/10/2015	15:08:54	56,16	57,44	77,21	55,01
27/10/2015	15:08:55	54,47	55,65	77,23	53,79
27/10/2015	15:08:56	53,36	54,91	76,51	52

*Relazione tecnica impatto acustico previsionale
 Piano Particolareggiato di iniziativa privata - Via del Cassano a Napoli
 ALLEGATO n. 4*

27/10/2015	15:08:57	58,25	59,19	82,68	54,86
27/10/2015	15:08:58	57,56	59,87	81,35	55,64
27/10/2015	15:08:59	55,54	56,99	76,36	54,43
27/10/2015	15:09:00	55,33	57,09	78,63	53,95
27/10/2015	15:09:01	60,98	63,51	79,67	57,13
27/10/2015	15:09:02	55,32	59,07	75,25	53,2
27/10/2015	15:09:03	58,9	62,02	95,82	54,74
27/10/2015	15:09:04	56,12	60,07	82,25	55,58
27/10/2015	15:09:05	57,03	58,67	78	55,11
27/10/2015	15:09:06	59,65	62,19	78,19	55,42
27/10/2015	15:09:07	58,14	60,47	79,24	56,18
27/10/2015	15:09:08	59,1	60,61	78,77	56,54
27/10/2015	15:09:09	64,48	72,62	94,81	54,1
27/10/2015	15:09:10	55,77	61,62	78,79	53,89
27/10/2015	15:09:11	55,31	58,64	76,6	52,73
27/10/2015	15:09:12	57,53	60,65	80,76	53,48
27/10/2015	15:09:13	57,97	60,2	82,22	56,27
27/10/2015	15:09:14	57,64	60,88	82,69	54,45
27/10/2015	15:09:15	56,22	57,6	81,06	54,96
27/10/2015	15:09:16	55,97	57,04	78,68	54,67
27/10/2015	15:09:17	56,72	58,68	80,86	54,67
27/10/2015	15:09:18	56,71	58,63	84,29	54,2
27/10/2015	15:09:19	56,93	58,5	83,24	55,66
27/10/2015	15:09:20	58,75	61,08	84,05	55,79
27/10/2015	15:09:21	57,92	59,68	83,18	56,07
27/10/2015	15:09:22	57,72	59,19	84,49	56,26
27/10/2015	15:09:23	56,28	57,76	79,61	54,99
27/10/2015	15:09:24	55,56	57,09	79,8	53,99
27/10/2015	15:09:25	55,63	56,26	80,45	54,48
27/10/2015	15:09:26	55,25	56,19	80,04	54,67
27/10/2015	15:09:27	59,36	62,16	80,27	54,8
27/10/2015	15:09:28	59,02	62,99	77,82	56,15
27/10/2015	15:09:29	55,6	58,65	76,73	54,22
27/10/2015	15:09:30	53,23	54,56	75,67	52,63
27/10/2015	15:09:31	54,94	56,27	75,18	52,99
27/10/2015	15:09:32	54,88	56,99	76,64	53,47
27/10/2015	15:09:33	55,69	57,52	75,93	54,41
27/10/2015	15:09:34	54,2	56,03	76,54	53
27/10/2015	15:09:35	54,46	55,88	75,36	52,95
27/10/2015	15:09:36	54,46	55,26	75,85	53,62
27/10/2015	15:09:37	53,6	54,3	76,22	52,91
27/10/2015	15:09:38	53,84	54,98	75,73	52,87
27/10/2015	15:09:39	53,81	54,91	75,45	53,01
27/10/2015	15:09:40	54,09	57,19	79,75	52,25
27/10/2015	15:09:41	54,79	57,56	80,16	53,21
27/10/2015	15:09:42	53,37	55,17	74,85	52,58
27/10/2015	15:09:43	52,78	53,58	76,44	51,97
27/10/2015	15:09:44	54	55,21	76,04	52,8
27/10/2015	15:09:45	52,84	53,41	75,67	52,37
27/10/2015	15:09:46	52,87	53,62	76,06	52,32
27/10/2015	15:09:47	52,9	54,13	82,04	51,88
27/10/2015	15:09:48	53,36	55,1	75,64	51,93
27/10/2015	15:09:49	56,98	59,37	77,77	53,54
27/10/2015	15:09:50	59,32	62,53	77,51	56,34
27/10/2015	15:09:51	58,98	59,91	77,67	57,28
27/10/2015	15:09:52	57,76	61,04	81,73	54,06

*Relazione tecnica impatto acustico previsionale
 Piano Particolareggiato di iniziativa privata - Via del Cassano a Napoli
 ALLEGATO n. 4*

27/10/2015	15:09:53	59,07	61,24	78,1	53,73
27/10/2015	15:09:54	57	59,93	77,5	55,46
27/10/2015	15:09:55	55,47	56,35	76,12	53,76
27/10/2015	15:09:56	56,27	57,88	77,3	55,11
27/10/2015	15:09:57	56,08	57,97	77,26	54,37
27/10/2015	15:09:58	54	56,57	75,77	53,13
27/10/2015	15:09:59	53,83	55,38	77,17	52,99
27/10/2015	15:10:00	55,39	56,36	77,43	53,97
27/10/2015	15:10:01	58,38	59,94	78,39	55,02
27/10/2015	15:10:02	56,29	57,72	79,54	54,17
27/10/2015	15:10:03	57,19	58,38	78,35	55,27
27/10/2015	15:10:04	58,24	61,76	78,9	55,33
27/10/2015	15:10:05	56,03	57,43	78,24	55,36
27/10/2015	15:10:06	55,45	56,59	78,17	53,63
27/10/2015	15:10:07	55,74	57,5	81,28	54,09
27/10/2015	15:10:08	58,31	60,41	82,08	55,48
27/10/2015	15:10:09	54,46	59,59	80,07	53,38
27/10/2015	15:10:10	56,51	58,33	78,61	53,67
27/10/2015	15:10:11	54,85	55,79	78,51	53,67
27/10/2015	15:10:12	54,54	56,57	78,69	53,39
27/10/2015	15:10:13	56,33	58,25	76,45	54,25
27/10/2015	15:10:14	55,17	57,24	76,52	53,5
27/10/2015	15:10:15	54,4	55,73	76,8	53,5
27/10/2015	15:10:16	53,94	55,65	75,52	53,13
27/10/2015	15:10:17	54,87	56,78	75,78	52,94
27/10/2015	15:10:18	53,78	54,53	77,8	53
27/10/2015	15:10:19	54,37	55,91	78,84	53,21
27/10/2015	15:10:20	53,94	55,38	78,1	52,45
27/10/2015	15:10:21	54,34	54,94	81,09	53,71
27/10/2015	15:10:22	54,52	56,01	79,48	53,49
27/10/2015	15:10:23	53,51	55,69	81,5	52,41
27/10/2015	15:10:24	55,12	57,68	80,11	53,13
27/10/2015	15:10:25	54,28	55,34	80,49	52,89
27/10/2015	15:10:26	53,3	54,14	86,96	52,87
27/10/2015	15:10:27	56,68	58,67	81,01	53,09
27/10/2015	15:10:28	58,2	60,56	77,74	56,47
27/10/2015	15:10:29	56,24	57,71	76,69	54,71
27/10/2015	15:10:30	54,85	56,31	78,4	53,79
27/10/2015	15:10:31	56,36	57,72	79,9	54,75
27/10/2015	15:10:32	58,32	60,54	81,9	55,89
27/10/2015	15:10:33	54,24	57,51	81,05	52,44
27/10/2015	15:10:34	56,79	58,01	80,34	52,72
27/10/2015	15:10:35	55	56,72	79,02	53,88
27/10/2015	15:10:36	55,5	56,51	78,96	54,44
27/10/2015	15:10:37	53,43	56,2	76,8	52,77
27/10/2015	15:10:38	54,63	55,62	75,78	53,46
27/10/2015	15:10:39	53,01	54,25	77,25	52,21
27/10/2015	15:10:40	55,51	57,17	78,18	53,43
27/10/2015	15:10:41	55,5	57,58	81,22	53,88
27/10/2015	15:10:42	54,1	54,98	77,48	53,13
27/10/2015	15:10:43	54,51	55,81	76,27	52,82
27/10/2015	15:10:44	54,29	55,05	75,91	53,63
27/10/2015	15:10:45	56,77	58,38	79,8	54
27/10/2015	15:10:46	58,62	59,54	84,74	57,35
27/10/2015	15:10:47	58,17	60,2	77,3	56,69
27/10/2015	15:10:48	58,84	60,14	78,59	57,07

*Relazione tecnica impatto acustico previsionale
 Piano Particolareggiato di iniziativa privata - Via del Cassano a Napoli
 ALLEGATO n. 4*

27/10/2015	15:10:49	58,97	60,66	79,65	56,14
27/10/2015	15:10:50	59,03	61,93	79,95	55,81
27/10/2015	15:10:51	60,16	62,73	80,15	56,21
27/10/2015	15:10:52	58,64	60,74	83,21	56,05
27/10/2015	15:10:53	56,91	59,33	80	54,62
27/10/2015	15:10:54	57,4	58,25	79,29	56,45
27/10/2015	15:10:55	59,9	63,44	81,82	55,88
27/10/2015	15:10:56	59,51	63,37	78,87	56,33
27/10/2015	15:10:57	56,83	59,45	81,08	55,33
27/10/2015	15:10:58	54,27	55,9	80,33	53,84
27/10/2015	15:10:59	53,64	55,28	81,35	52,65
27/10/2015	15:11:00	55,42	57,28	80,57	52,8
27/10/2015	15:11:01	55,88	57,29	81,64	54,4
27/10/2015	15:11:02	54,93	57,02	78,53	53,23
27/10/2015	15:11:03	55,17	56,15	89,86	53,49
27/10/2015	15:11:04	54,97	56,04	83,6	53,92
27/10/2015	15:11:05	54,01	55,19	77,32	53,39
27/10/2015	15:11:06	56,06	57,31	79,77	54,69
27/10/2015	15:11:07	54,87	55,66	78,71	53,98
27/10/2015	15:11:08	55,84	57	80,1	55
27/10/2015	15:11:09	53,66	55,08	76,31	52,96
27/10/2015	15:11:10	55,04	56,86	79,52	53,09
27/10/2015	15:11:11	53,96	54,51	76,89	53,53
27/10/2015	15:11:12	53,99	54,61	77,74	53,31
27/10/2015	15:11:13	53,34	54,45	75,54	52,62
27/10/2015	15:11:14	53,39	54,07	76,46	52,25
27/10/2015	15:11:15	53,64	54,3	75,91	52,91
27/10/2015	15:11:16	53,29	54,49	76,34	52,32
27/10/2015	15:11:17	54,19	55,1	75,9	53,13
27/10/2015	15:11:18	54,92	56,32	78,2	53,22
27/10/2015	15:11:19	56,27	59	76,97	53,86
27/10/2015	15:11:20	57,15	58,98	77,49	55,03
27/10/2015	15:11:21	53,9	55,11	76,71	53,09
27/10/2015	15:11:22	54,39	56,52	76,86	52,39
27/10/2015	15:11:23	56,13	59,28	77,89	52,28
27/10/2015	15:11:24	53,82	54,41	76,27	53,22
27/10/2015	15:11:25	54,18	55,3	78,62	53,21
27/10/2015	15:11:26	53,67	54,64	76,75	52,98
27/10/2015	15:11:27	55,31	57,07	78,15	53,43
27/10/2015	15:11:28	56,15	57,22	77,39	55,34
27/10/2015	15:11:29	55,5	58,75	77,54	52,77
27/10/2015	15:11:30	53,68	54,81	76,63	53,27
27/10/2015	15:11:31	53,91	54,57	77,4	52,92
27/10/2015	15:11:32	53,02	53,99	75,24	52,53
27/10/2015	15:11:33	53,84	54,78	76,06	52,45
27/10/2015	15:11:34	55,51	60,31	81,57	52,68
27/10/2015	15:11:35	58,75	63,16	79,27	55,31
27/10/2015	15:11:36	54,57	55,58	76,12	53,56
27/10/2015	15:11:37	55,21	56,41	75,97	53,92
27/10/2015	15:11:38	54,14	55,87	78,08	52,79
27/10/2015	15:11:39	53,3	54,4	78,37	52,62
27/10/2015	15:11:40	54,16	55,36	78,42	52,34
27/10/2015	15:11:41	53,78	54,75	77,77	52,92
27/10/2015	15:11:42	54,28	55,82	76,01	52,97
27/10/2015	15:11:43	53,31	54,22	75,89	52,24
27/10/2015	15:11:44	56,62	58,82	75,6	53,66

*Relazione tecnica impatto acustico previsionale
 Piano Particolareggiato di iniziativa privata - Via del Cassano a Napoli
 ALLEGATO n. 4*

27/10/2015	15:11:45	54,77	55,84	77,28	53,31
27/10/2015	15:11:46	55,16	56,33	77,08	54,31
27/10/2015	15:11:47	54,21	54,94	76,92	53,63
27/10/2015	15:11:48	53,73	54,42	76,23	53,29
27/10/2015	15:11:49	56,05	58,08	81,08	53
27/10/2015	15:11:50	58,71	62,47	79,77	53,91
27/10/2015	15:11:51	54,06	58,09	76,67	52,99
27/10/2015	15:11:52	56,57	57,69	78,29	53,92
27/10/2015	15:11:53	54,89	57,69	76,34	53,32
27/10/2015	15:11:54	54,54	55,95	76,14	53,02
27/10/2015	15:11:55	56,45	57,63	77,3	55,31
27/10/2015	15:11:56	55,41	56,14	75,67	54,4
27/10/2015	15:11:57	54,22	55,89	77,08	52,93
27/10/2015	15:11:58	54,64	56,2	74,73	53,62
27/10/2015	15:11:59	53,9	55,17	74,99	53,1
27/10/2015	15:12:00	53,93	55,49	76,87	52,57
27/10/2015	15:12:01	57,29	59,93	80,46	52,42
27/10/2015	15:12:02	57,16	59,99	80,17	55,9
27/10/2015	15:12:03	58,95	60,66	79,41	55,98
27/10/2015	15:12:04	59,11	62,04	79,9	55,09
27/10/2015	15:12:05	58,46	62,52	80,79	55,17
27/10/2015	15:12:06	54,56	56,64	76,6	53,24
27/10/2015	15:12:07	54,65	55,49	78,7	53,37
27/10/2015	15:12:08	53,96	55,31	78,11	53,15
27/10/2015	15:12:09	53,79	54,41	79,94	53,03
27/10/2015	15:12:10	55,36	56,62	80,25	53,54
27/10/2015	15:12:11	54,05	55,03	82,3	53,19
27/10/2015	15:12:12	54,95	55,64	78,97	54,28
27/10/2015	15:12:13	54,31	55,54	77,37	52,82
27/10/2015	15:12:14	56,89	57,99	77,44	54,51
27/10/2015	15:12:15	56,18	58,77	77,42	53,83
27/10/2015	15:12:16	55,99	57,69	77,98	53,19
27/10/2015	15:12:17	56,62	58,44	77,6	55,03
27/10/2015	15:12:18	55,99	57,12	78,75	54,2
27/10/2015	15:12:19	58,01	59,45	77,42	55,92
27/10/2015	15:12:20	56,09	58,14	77,79	54,93
27/10/2015	15:12:21	54,45	57,22	77,8	53,63
27/10/2015	15:12:22	57,45	59,86	76,48	53,74
27/10/2015	15:12:23	58,81	60,54	79,14	57,56
27/10/2015	15:12:24	58,53	60,3	79,09	57,01
27/10/2015	15:12:25	58,37	60,62	81,54	55,95
27/10/2015	15:12:26	58,98	60,13	79,72	57,58
27/10/2015	15:12:27	58,25	61,36	81,51	55,45
27/10/2015	15:12:28	59,2	61,45	78,46	57,13
27/10/2015	15:12:29	57,61	60,22	77,9	54,57
27/10/2015	15:12:30	59,65	62,16	78,72	55,7
27/10/2015	15:12:31	57,86	61,71	79,22	55,93
27/10/2015	15:12:32	56,78	59,51	78,02	54,4
27/10/2015	15:12:33	58,97	60,33	78,73	57,07
27/10/2015	15:12:34	55,95	57,93	77,98	54,17
27/10/2015	15:12:35	55,97	57,97	77,3	54,22
27/10/2015	15:12:36	55,03	56,29	77,41	53,19
27/10/2015	15:12:37	55,39	56,74	78,96	54,72
27/10/2015	15:12:38	55,99	58,1	81,24	54,39
27/10/2015	15:12:39	57,16	59,96	79,8	54,05
27/10/2015	15:12:40	57,7	59,6	77,61	55,62

*Relazione tecnica impatto acustico previsionale
 Piano Particolareggiato di iniziativa privata - Via del Cassano a Napoli
 ALLEGATO n. 4*

27/10/2015	15:12:41	57,62	59,75	81,9	55,88
27/10/2015	15:12:42	57	58,15	78,84	56,04
27/10/2015	15:12:43	56,15	57,86	76,45	54,86
27/10/2015	15:12:44	55,47	57,41	78,51	53,3
27/10/2015	15:12:45	69,72	74,78	90,05	53,36
27/10/2015	15:12:46	58,28	60,15	79,26	55,39
27/10/2015	15:12:47	59,96	62,69	80,98	56,65
27/10/2015	15:12:48	58,45	63,33	82,27	56,95
27/10/2015	15:12:49	58,43	60,35	78,58	56,28
27/10/2015	15:12:50	53,93	57,29	78,24	52,9
27/10/2015	15:12:51	53,07	53,84	76,58	52,47
27/10/2015	15:12:52	55,5	58,3	79,22	52,34
27/10/2015	15:12:53	54,49	56,08	76,21	53,67
27/10/2015	15:12:54	54,1	55,05	76,49	53,12
27/10/2015	15:12:55	53,92	54,94	76,03	52,86
27/10/2015	15:12:56	56,57	58,08	78,39	54,21
27/10/2015	15:12:57	56,93	58,69	77,92	55,43
27/10/2015	15:12:58	56,53	57,55	77,89	55,5
27/10/2015	15:12:59	56,61	57,65	76,97	55,52
27/10/2015	15:13:00	57,44	58,37	77,12	56,28
27/10/2015	15:13:01	56,3	58,39	77,84	54,94
27/10/2015	15:13:02	56,55	59,65	78,11	54,3
27/10/2015	15:13:03	55,59	59,18	76,29	53,86
27/10/2015	15:13:04	55	56,51	76,34	53,9
27/10/2015	15:13:05	54,21	56,28	76,13	52,54
27/10/2015	15:13:06	56,59	58,56	77,67	54,38
27/10/2015	15:13:07	55,17	58,6	77,58	53,55
27/10/2015	15:13:08	53,05	54,07	77,46	52,47
27/10/2015	15:13:09	54,76	55,54	78,28	53,68
27/10/2015	15:13:10	55,37	56,54	78,18	53,62
27/10/2015	15:13:11	55,91	58,16	77,12	54,46
27/10/2015	15:13:12	55,3	58,79	80,52	52,91
27/10/2015	15:13:13	57,53	60,31	77,43	55,07
27/10/2015	15:13:14	56,64	57,98	78,23	55,26
27/10/2015	15:13:15	56,68	59,21	77,11	54,38
27/10/2015	15:13:16	55,57	57,59	76,15	54,08
27/10/2015	15:13:17	59,81	62,7	95,62	55,55
27/10/2015	15:13:18	55,45	58,13	79,9	54,35
27/10/2015	15:13:19	55,55	56,66	80,84	54,18
27/10/2015	15:13:20	55,86	57,59	78,21	53,54
27/10/2015	15:13:21	55,4	56,85	79,16	53,32
27/10/2015	15:13:22	57,56	58,9	77,02	54,51
27/10/2015	15:13:23	57,62	58,94	77,59	56,32
27/10/2015	15:13:24	56,96	59,05	76,49	54,95
27/10/2015	15:13:25	58,08	60,93	79,52	54,54
27/10/2015	15:13:26	57,85	59,38	77,13	56,55
27/10/2015	15:13:27	55,86	58,76	76,73	53,32
27/10/2015	15:13:28	53,47	54,19	77,08	53,02
27/10/2015	15:13:29	55,8	57,4	77,28	53,19
27/10/2015	15:13:30	55,77	57,05	77,02	53,47
27/10/2015	15:13:31	53,63	54,33	76,11	52,8
27/10/2015	15:13:32	53,24	54,66	77,16	52,73
27/10/2015	15:13:33	55,22	58,26	77,65	52,6
27/10/2015	15:13:34	53,03	53,88	74,91	52,28
27/10/2015	15:13:35	58,24	61,66	95,98	52,55
27/10/2015	15:13:36	55,66	59,81	81,37	54,78

*Relazione tecnica impatto acustico previsionale
 Piano Particolareggiato di iniziativa privata - Via del Cassano a Napoli
 ALLEGATO n. 4*

27/10/2015	15:13:37	55,09	56,03	77,08	54,18
27/10/2015	15:13:38	55,41	56,72	83,17	54,29
27/10/2015	15:13:39	56,85	58,51	77,2	54,56
27/10/2015	15:13:40	54,82	55,96	76,69	53,6
27/10/2015	15:13:41	53,48	55,37	77,25	52,95
27/10/2015	15:13:42	56,8	59,14	77,57	53,28
27/10/2015	15:13:43	55,58	56,54	77,46	54,17
27/10/2015	15:13:44	54,73	55,96	76,69	53,76
27/10/2015	15:13:45	55,32	56,52	76,43	54,24
27/10/2015	15:13:46	55,32	57,58	76,36	53,31
27/10/2015	15:13:47	52,99	54,39	75,57	52,16
27/10/2015	15:13:48	54,19	55,23	76,36	53,01
27/10/2015	15:13:49	55,3	56,64	77,46	53,94
27/10/2015	15:13:50	54,01	56,2	75,94	52,75
27/10/2015	15:13:51	55,99	58,65	77,72	52,77
27/10/2015	15:13:52	54,72	56,15	76,75	53,54
27/10/2015	15:13:53	53,87	54,89	77,41	53,01
27/10/2015	15:13:54	55,39	56,4	78,29	54,19
27/10/2015	15:13:55	57,11	59,3	79,57	54,99
27/10/2015	15:13:56	57,47	59,35	82,88	54,27
27/10/2015	15:13:57	55,96	56,81	79,34	53,97
27/10/2015	15:13:58	58,05	60,89	78,01	55,4
27/10/2015	15:13:59	55,64	56,79	77,17	54,73
27/10/2015	15:14:00	54,62	55,79	76,52	53,52
27/10/2015	15:14:01	54,16	55,84	77,2	52,87
27/10/2015	15:14:02	55,37	58,81	77,77	52,37
27/10/2015	15:14:03	57,66	60,26	77,64	54,45
27/10/2015	15:14:04	54,05	55,26	76,45	53,38
27/10/2015	15:14:05	54,91	56	77,29	53,17
27/10/2015	15:14:06	56,48	57,45	76,81	55,42
27/10/2015	15:14:07	54,79	55,69	75,53	54,03
27/10/2015	15:14:08	53,18	54,91	77,68	52,52
27/10/2015	15:14:09	56,83	59,07	77,35	52,62
27/10/2015	15:14:10	58,2	60,96	77,89	54,4
27/10/2015	15:14:11	53,66	54,65	76,43	53,12
27/10/2015	15:14:12	54,59	55,57	78,41	53,1
27/10/2015	15:14:13	56,21	59,12	77,12	54,57
27/10/2015	15:14:14	55,67	60,16	78,04	52,48
27/10/2015	15:14:15	53,79	54,3	76,71	52,55
27/10/2015	15:14:16	55,33	56,68	76,99	53,89
27/10/2015	15:14:17	55	56,42	76,17	54,17
27/10/2015	15:14:18	53,56	55,14	74,97	52,98
27/10/2015	15:14:19	55,21	55,93	75,57	53,83
27/10/2015	15:14:20	55,01	56,06	75,47	53,99
27/10/2015	15:14:21	57,28	58,97	77,2	54,93
27/10/2015	15:14:22	56,97	59,19	76,92	55,1
27/10/2015	15:14:23	60,54	64,17	81,57	54,81
27/10/2015	15:14:24	57,49	61,83	77,4	55,73
27/10/2015	15:14:25	56,44	59,53	77,04	53,31
27/10/2015	15:14:26	54,82	56,18	76,31	53,98
27/10/2015	15:14:27	55,92	57,72	76,53	54,57
27/10/2015	15:14:28	55,94	57,81	77,13	55,44
27/10/2015	15:14:29	55,2	56,15	77,25	54,62
27/10/2015	15:14:30	55,49	56,84	80,4	53,68
27/10/2015	15:14:31	54,9	55,82	78,79	54,29
27/10/2015	15:14:32	55,48	56,17	78,46	54,57

*Relazione tecnica impatto acustico previsionale
 Piano Particolareggiato di iniziativa privata - Via del Cassano a Napoli
 ALLEGATO n. 4*

27/10/2015	15:14:33	55,49	57,28	77,7	54,48
27/10/2015	15:14:34	55,05	56,85	77,93	53,56
27/10/2015	15:14:35	53,98	54,7	78,87	53,19
27/10/2015	15:14:36	54,1	54,85	78,81	53,34
27/10/2015	15:14:37	53,42	54,17	79,61	52,61
27/10/2015	15:14:38	55,74	56,64	78,65	54
27/10/2015	15:14:39	54,48	56,65	78,73	53,54
27/10/2015	15:14:40	54,77	55,42	76,1	54,35
27/10/2015	15:14:41	54,55	55,7	77,3	53,67
27/10/2015	15:14:42	54,94	56,09	75,81	53,88
27/10/2015	15:14:43	54,63	56,36	75,86	53,31
27/10/2015	15:14:44	54,02	54,84	75,92	53,21
27/10/2015	15:14:45	56,02	58,67	77,27	53,86
27/10/2015	15:14:46	53,89	55,39	78,35	52,82
27/10/2015	15:14:47	53	53,47	77,41	52,55
27/10/2015	15:14:48	52,61	53,51	76	52,25
27/10/2015	15:14:49	53,47	55,95	77,13	51,72
27/10/2015	15:14:50	53,71	55,18	76,77	51,56
27/10/2015	15:14:51	52,07	55,07	76,18	51,29
27/10/2015	15:14:52	52,01	52,68	76,69	51,17
27/10/2015	15:14:53	51,81	52,91	74,89	51,1
27/10/2015	15:14:54	52,49	53,9	76,78	51,07
27/10/2015	15:14:55	53,48	55,2	76,47	51,89
27/10/2015	15:14:56	52,2	54,76	76,83	51,12
27/10/2015	15:14:57	51,48	52,1	75,6	50,91
27/10/2015	15:14:58	52,14	53,29	78,22	50,99
27/10/2015	15:14:59	54,04	56,33	78,25	51,86
27/10/2015	15:15:00	52,84	54,06	80,06	51,63
27/10/2015	15:15:01	53,08	54,53	78,32	51,63
27/10/2015	15:15:02	55,31	55,91	77,79	54,3
27/10/2015	15:15:03	55,23	56,14	78,49	54,05
27/10/2015	15:15:04	54,2	55,39	79,27	52,82
27/10/2015	15:15:05	60,51	65,56	86,27	52,78
27/10/2015	15:15:06	55,41	63,87	80,7	54,67
27/10/2015	15:15:07	55,91	57,18	78,83	55,07
27/10/2015	15:15:08	54,76	55,52	77,72	53,4
27/10/2015	15:15:09	53,51	55,47	77,22	52,35
27/10/2015	15:15:10	55,23	58,07	77,87	53,3
27/10/2015	15:15:11	55,54	57,91	78	53,44
27/10/2015	15:15:12	54,58	56,35	77,59	52,57
27/10/2015	15:15:13	54,25	56,8	78,19	51,75
27/10/2015	15:15:14	54,97	56,04	75,28	54,3
27/10/2015	15:15:15	55,13	58	76,06	53,66
27/10/2015	15:15:16	55,07	56,82	76,56	52,55
27/10/2015	15:15:17	54,75	56,07	76,08	53,97
27/10/2015	15:15:18	56,57	58,88	78,36	54,51
27/10/2015	15:15:19	55,7	57,82	76,87	54,26
27/10/2015	15:15:20	53,6	56,52	75,66	52
27/10/2015	15:15:21	56,1	58,82	90,39	52,22
27/10/2015	15:15:22	54,94	56,99	82,73	53,79
27/10/2015	15:15:23	53,51	55,53	76,32	52,02
27/10/2015	15:15:24	53,55	54,25	76,7	51,95
27/10/2015	15:15:25	54,29	56,05	75,96	52,88
27/10/2015	15:15:26	56,24	57,35	76,63	53,51
27/10/2015	15:15:27	56,31	57,93	77,89	53,7
27/10/2015	15:15:28	54,79	55,6	76	53,37

*Relazione tecnica impatto acustico previsionale
 Piano Particolareggiato di iniziativa privata - Via del Cassano a Napoli
 ALLEGATO n. 4*

27/10/2015	15:15:29	55,51	56,36	77,5	54,39
27/10/2015	15:15:30	54,95	55,86	76,89	53,95
27/10/2015	15:15:31	56,15	57,45	77	54,45
27/10/2015	15:15:32	54,25	55,98	76,65	53,17
27/10/2015	15:15:33	54,41	55,37	75,34	52,91
27/10/2015	15:15:34	57,36	61,56	78,6	52,38
27/10/2015	15:15:35	58,09	61,45	78,06	56,21
27/10/2015	15:15:36	54,63	56,41	77,2	53,38
27/10/2015	15:15:37	53,47	54,27	76,27	52,63
27/10/2015	15:15:38	54,11	56,32	77,2	52,55
27/10/2015	15:15:39	55,05	57,11	76,76	53,71
27/10/2015	15:15:40	55,89	57,6	77,13	54,67
27/10/2015	15:15:41	57,19	58,18	77,54	56,09
27/10/2015	15:15:42	55,25	57,63	76,71	54,08
27/10/2015	15:15:43	55,59	58,61	76,28	52,75
27/10/2015	15:15:44	56,92	59,77	77,99	54,48
27/10/2015	15:15:45	53,76	55,5	75,63	52,56
27/10/2015	15:15:46	53,59	54,41	77,12	52,12
27/10/2015	15:15:47	54,22	55,13	76,84	53,01
27/10/2015	15:15:48	54,32	55,67	76,69	53,38
27/10/2015	15:15:49	54,98	56,24	78,01	54,19
27/10/2015	15:15:50	53,56	54,82	75,64	52,41
27/10/2015	15:15:51	53,94	55,03	77,03	52,45
27/10/2015	15:15:52	54,39	55,81	77,98	53,17
27/10/2015	15:15:53	53,8	55,52	76,55	52,39
27/10/2015	15:15:54	54,65	55,54	76,69	53,52
27/10/2015	15:15:55	56,43	58,36	76,01	54,41
27/10/2015	15:15:56	61,43	63,45	79,47	58,34
27/10/2015	15:15:57	64,04	65,76	80,4	61,07
27/10/2015	15:15:58	62,12	64,67	80,27	59,34
27/10/2015	15:15:59	60,58	63,96	79,41	58,34
27/10/2015	15:16:00	61,02	62,06	78,84	58,35
27/10/2015	15:16:01	63,12	65,96	79,75	59,51
27/10/2015	15:16:02	63,12	66,93	80,8	58,87
27/10/2015	15:16:03	59,19	62,02	77,34	55,49
27/10/2015	15:16:04	57,49	59,65	77,69	54,93
27/10/2015	15:16:05	58,15	59,56	76,89	56,4
27/10/2015	15:16:06	59,29	60,83	78,31	56,74
27/10/2015	15:16:07	60,64	64	78,11	56,93
27/10/2015	15:16:08	63,04	65,58	81,11	61,15
27/10/2015	15:16:09	62,2	65,45	79,45	55,88
27/10/2015	15:16:10	58,88	62,29	79,4	53,16
27/10/2015	15:16:11	60,07	61,2	79,22	58,94
27/10/2015	15:16:12	58,27	60,29	80,79	57,06
27/10/2015	15:16:13	57,42	60,49	77,89	53,59
27/10/2015	15:16:14	56,03	59,47	76,56	53,36
27/10/2015	15:16:15	56,2	59,03	77,06	52,75
27/10/2015	15:16:16	58,99	61,83	78,34	55,61
27/10/2015	15:16:17	59,66	61,8	79,15	57,44
27/10/2015	15:16:18	54,3	58,89	74,62	52,15
27/10/2015	15:16:19	54,36	57,52	76,1	52,06
27/10/2015	15:16:20	56,72	59,93	76,52	52,42
27/10/2015	15:16:21	54,91	56,94	75,63	53,62
27/10/2015	15:16:22	56,73	58,19	77,93	53,31
27/10/2015	15:16:23	54,53	57,27	76,57	53,63
27/10/2015	15:16:24	58,26	61,32	77,77	53,12

*Relazione tecnica impatto acustico previsionale
 Piano Particolareggiato di iniziativa privata - Via del Cassano a Napoli
 ALLEGATO n. 4*

27/10/2015	15:16:25	58,79	61,47	78,67	55,88
27/10/2015	15:16:26	57,61	60,46	76,17	56,6
27/10/2015	15:16:27	56,07	57,49	80,01	54,45
27/10/2015	15:16:28	53,32	56,77	75,3	51,83
27/10/2015	15:16:29	53,57	56,75	77,82	51,32
27/10/2015	15:16:30	56,06	58,6	77,18	54,89
27/10/2015	15:16:31	56,42	58,11	77,65	54,67
27/10/2015	15:16:32	59,25	62,59	78,77	54,71
27/10/2015	15:16:33	52,79	56,05	75,88	51,68
27/10/2015	15:16:34	55,29	56,38	77,27	54,08
27/10/2015	15:16:35	57,32	60,93	76,85	54,04
27/10/2015	15:16:36	56,21	57,56	76,93	54,47
27/10/2015	15:16:37	58,46	60,01	78,77	56,43
27/10/2015	15:16:38	59,53	61,98	80,65	57,96
27/10/2015	15:16:39	57,78	60,04	79,81	55,02
27/10/2015	15:16:40	56,85	58,39	76,45	55,3
27/10/2015	15:16:41	55,77	57,15	75,79	54,21
27/10/2015	15:16:42	55,69	58,39	77,12	53,33
27/10/2015	15:16:43	55,84	57,54	75,39	53,57
27/10/2015	15:16:44	55,83	56,75	76,6	54,37
27/10/2015	15:16:45	56,54	58,34	76,47	54,96
27/10/2015	15:16:46	56,89	58,41	79,02	54,02
27/10/2015	15:16:47	57,87	59,44	77,58	56,38
27/10/2015	15:16:48	56,57	60,08	75,23	54,29
27/10/2015	15:16:49	55,69	57,76	77,92	52,7
27/10/2015	15:16:50	55,68	58,01	75,69	54,46
27/10/2015	15:16:51	53,87	56,51	74,87	53,04
27/10/2015	15:16:52	56,14	58,51	76,42	52,71
27/10/2015	15:16:53	55,18	55,69	77,47	54,73
27/10/2015	15:16:54	53,62	54,97	75,13	52,58
27/10/2015	15:16:55	53,13	54,33	77,79	52,18
27/10/2015	15:16:56	54,39	56,22	77,7	53,19
27/10/2015	15:16:57	53,02	53,95	76,83	52,31
27/10/2015	15:16:58	53,68	54,85	76,97	52,25
27/10/2015	15:16:59	54,41	55,16	77,76	53,82
27/10/2015	15:17:00	53,03	53,93	75,85	52,28
27/10/2015	15:17:01	53,83	55,18	77,58	52,44
27/10/2015	15:17:02	52,67	53,95	77,39	51,49
27/10/2015	15:17:03	57,33	59,58	77,55	52,91
27/10/2015	15:17:04	55,57	56,77	75,9	54,41
27/10/2015	15:17:05	57,73	60,35	90,83	54,66
27/10/2015	15:17:06	57,29	60,01	80,91	53,69
27/10/2015	15:17:07	60,6	63,87	80,29	55,78
27/10/2015	15:17:08	58,06	62,07	78,7	56,43
27/10/2015	15:17:09	56,16	57,98	80,56	53,84
27/10/2015	15:17:10	53,57	54,38	75,55	52,94
27/10/2015	15:17:11	56,61	58,67	76,29	52,95
27/10/2015	15:17:12	54,76	55,79	75,37	53,58
27/10/2015	15:17:13	54,13	56,74	75,58	52,23
27/10/2015	15:17:14	56,18	57,5	77,61	53,15
27/10/2015	15:17:15	54,6	58,32	76,34	51,26
27/10/2015	15:17:16	54,68	57,22	75,06	53,38
27/10/2015	15:17:17	58,58	61,04	79,49	54,98
27/10/2015	15:17:18	55,67	58,06	77,72	52,4
27/10/2015	15:17:19	61,39	63,65	79,88	55,51
27/10/2015	15:17:20	62,78	65,04	81,11	60,43

*Relazione tecnica impatto acustico previsionale
 Piano Particolareggiato di iniziativa privata - Via del Cassano a Napoli
 ALLEGATO n. 4*

27/10/2015	15:17:21	57,72	61,13	78,19	54,18
27/10/2015	15:17:22	56,26	58,37	75,94	54,35
27/10/2015	15:17:23	54,31	57,38	77,08	52,12
27/10/2015	15:17:24	52,4	53,17	75,45	51,24
27/10/2015	15:17:25	55,01	56,39	76,72	52,48
27/10/2015	15:17:26	56,34	58,46	76,86	53,64
27/10/2015	15:17:27	55,18	57,39	76,49	53,37
27/10/2015	15:17:28	54,46	55,01	75,7	53,07
27/10/2015	15:17:29	55,15	56,7	76,67	53,56
27/10/2015	15:17:30	54,3	55,85	76,41	52,64
27/10/2015	15:17:31	55,57	58,03	75,85	52,61
27/10/2015	15:17:32	57,82	60,1	77,13	55,1
27/10/2015	15:17:33	56,73	58,26	77,91	55,58
27/10/2015	15:17:34	56,12	58,04	77,85	55,18
27/10/2015	15:17:35	57,25	59,28	77,83	55,13
27/10/2015	15:17:36	54,76	57,18	76,84	53,68
27/10/2015	15:17:37	57,05	58,19	78,05	53,77
27/10/2015	15:17:38	58,67	61,08	77,96	54,03
27/10/2015	15:17:39	57,24	59,35	78,4	54,46
27/10/2015	15:17:40	56,82	60,83	79,14	53,05
27/10/2015	15:17:41	59,39	63,74	79,44	52,57
27/10/2015	15:17:42	58,75	61,18	78,09	54,87
27/10/2015	15:17:43	58,56	60,93	79,02	55,37
27/10/2015	15:17:44	57,12	59,68	76,68	53,76
27/10/2015	15:17:45	57,14	58,27	78,17	55,66
27/10/2015	15:17:46	56,4	59,24	79,63	53,88
27/10/2015	15:17:47	56,99	58,2	78,94	54,93
27/10/2015	15:17:48	56,01	57,14	76,58	54,36
27/10/2015	15:17:49	55,46	56,57	78,42	54,07
27/10/2015	15:17:50	53,82	56,34	79,75	53,03
27/10/2015	15:17:51	64,35	68,23	85,25	53,48
27/10/2015	15:17:52	68,51	71,21	85,65	61,8
27/10/2015	15:17:53	73,11	76,23	89,84	65,41
27/10/2015	15:17:54	68,17	72,96	87,47	60,2
27/10/2015	15:17:55	55,8	60,17	77,97	54,64
27/10/2015	15:17:56	53,61	56,34	76,51	52,5
27/10/2015	15:17:57	55,09	56,42	78,74	52,31
27/10/2015	15:17:58	55,53	56,92	79,13	53,97
27/10/2015	15:17:59	55,03	57,31	74,93	53,04
27/10/2015	15:18:00	54,15	55,82	76,48	52,87
27/10/2015	15:18:01	53,46	54,81	77,32	52,2
27/10/2015	15:18:02	52,61	54,6	76,88	51,61
27/10/2015	15:18:03	53,17	54,93	77,89	51,44
27/10/2015	15:18:04	56,85	60,06	76,24	53,18
27/10/2015	15:18:05	56,27	57,28	76,47	55
27/10/2015	15:18:06	54,92	56,82	76,8	54,02
27/10/2015	15:18:07	54,73	56,26	75,84	53,38
27/10/2015	15:18:08	55,29	57,49	76,11	54,16
27/10/2015	15:18:09	53,92	55,45	76,03	53,03
27/10/2015	15:18:10	54,87	56,68	77,18	53,39
27/10/2015	15:18:11	52,84	54,03	75,67	52,27
27/10/2015	15:18:12	53,75	54,69	75,46	53
27/10/2015	15:18:13	66,67	71,74	85,85	53,12
27/10/2015	15:18:14	69,38	72,44	86,03	60,31
27/10/2015	15:18:15	55,17	60,29	78,38	53,91
27/10/2015	15:18:16	55	56,79	76,12	53,34

*Relazione tecnica impatto acustico previsionale
 Piano Particolareggiato di iniziativa privata - Via del Cassano a Napoli
 ALLEGATO n. 4*

27/10/2015	15:18:17	56,12	57,99	79,07	54,32
27/10/2015	15:18:18	55,18	57,85	76,17	53,36
27/10/2015	15:18:19	58,8	60,62	78,14	53,91
27/10/2015	15:18:20	55,6	59,7	76,96	52,59
27/10/2015	15:18:21	62,05	67,98	85,67	53,9
27/10/2015	15:18:22	68,09	71,51	85,9	60,65
27/10/2015	15:18:23	53,91	60,79	77,42	52,23
27/10/2015	15:18:24	53,82	56,12	76,78	51,77
27/10/2015	15:18:25	54,76	55,68	78,52	53,99
27/10/2015	15:18:26	54,46	55,73	76,13	53,82
27/10/2015	15:18:27	54,18	55,14	77,44	53,1
27/10/2015	15:18:28	54,8	57,59	78,18	52,95
27/10/2015	15:18:29	57,51	59,22	76,32	55,5
27/10/2015	15:18:30	57,12	59,87	76,67	55,03
27/10/2015	15:18:31	57,27	58,47	77,66	54,19
27/10/2015	15:18:32	56,82	59,25	77,79	54,95
27/10/2015	15:18:33	58,91	61,8	79,66	56,64
27/10/2015	15:18:34	56,26	58	77,08	54,77
27/10/2015	15:18:35	56,69	58,97	77,33	53,16
27/10/2015	15:18:36	56,66	59,43	77,03	54,66
27/10/2015	15:18:37	58,69	61,69	78,02	55,63
27/10/2015	15:18:38	57,72	59,17	79,45	55,47
27/10/2015	15:18:39	56,52	58,65	77,26	55,75
27/10/2015	15:18:40	53,53	56,27	76,22	52,56
27/10/2015	15:18:41	55,49	57	77,46	53,47
27/10/2015	15:18:42	56,25	58,62	76,26	54,33
27/10/2015	15:18:43	57,14	58,44	76,03	54,57
27/10/2015	15:18:44	58,76	60,77	78,62	56,48
27/10/2015	15:18:45	58,22	59,92	78,07	56,7
27/10/2015	15:18:46	56,05	58,97	77,72	53,76
27/10/2015	15:18:47	55,88	57,49	76,38	53,3
27/10/2015	15:18:48	55,8	56,92	77,24	54,51
27/10/2015	15:18:49	53,92	55,93	77,04	52,82
27/10/2015	15:18:50	54,1	55,54	76,26	52,33
27/10/2015	15:18:51	53,6	55,57	75,49	53,16
27/10/2015	15:18:52	58,11	59,53	77,16	53,46
27/10/2015	15:18:53	57,58	59,66	78,94	55,3
27/10/2015	15:18:54	59,44	61,68	78,51	57,44
27/10/2015	15:18:55	56,53	61,54	76,55	54,38
27/10/2015	15:18:56	55,86	58,65	76,56	52,7
27/10/2015	15:18:57	54,5	57,48	77,68	52,62
27/10/2015	15:18:58	59,1	61,78	78,17	56,71
27/10/2015	15:18:59	56,2	57,93	76,93	54,6
27/10/2015	15:19:00	57,91	60,03	76,33	56,14
27/10/2015	15:19:01	57,28	58,86	78,16	55,67
27/10/2015	15:19:02	56,55	57,58	76,13	55,29
27/10/2015	15:19:03	55,45	56,41	76,39	54,47
27/10/2015	15:19:04	54,49	55,36	76,83	53,77
27/10/2015	15:19:05	54,38	55,13	76,92	53,65
27/10/2015	15:19:06	58,89	63,43	78,61	54,41
27/10/2015	15:19:07	56,66	63,42	77,14	55,06
27/10/2015	15:19:08	56,54	57,87	77,23	55,08
27/10/2015	15:19:09	55,83	57	76,31	54,36
27/10/2015	15:19:10	54,32	55,79	74,19	53,53
27/10/2015	15:19:11	56,15	58,01	76,4	53,34
27/10/2015	15:19:12	55,83	58,08	75,24	54,58

*Relazione tecnica impatto acustico previsionale
 Piano Particolareggiato di iniziativa privata - Via del Cassano a Napoli
 ALLEGATO n. 4*

27/10/2015	15:19:13	54,03	54,99	75,28	53,29
27/10/2015	15:19:14	53,11	53,74	76,34	52,36
27/10/2015	15:19:15	54,08	55,03	75,83	53,29
27/10/2015	15:19:16	54,9	56,32	74,78	53,39
27/10/2015	15:19:17	54,65	56,41	75,56	53,41
27/10/2015	15:19:18	55,68	56,97	79,26	54,46
27/10/2015	15:19:19	56,26	58,14	78,18	54,63
27/10/2015	15:19:20	55,94	58,36	77,51	54,34
27/10/2015	15:19:21	57,19	58,73	76,47	55,64
27/10/2015	15:19:22	56,86	60,18	78,57	54,67
27/10/2015	15:19:23	56,08	57,26	79,39	54,85
27/10/2015	15:19:24	56,68	59,03	79,22	53,96
27/10/2015	15:19:25	55,4	59,04	75,94	54,29
27/10/2015	15:19:26	56,61	58,64	76,18	54,94
27/10/2015	15:19:27	55	56,49	77,46	53,91
27/10/2015	15:19:28	56,26	59,03	76,4	53,49
27/10/2015	15:19:29	55,22	58,57	84,2	53,59
27/10/2015	15:19:30	54,82	57,43	82,02	52,96
27/10/2015	15:19:31	53,61	54,75	77,05	52,75
27/10/2015	15:19:32	60,26	62,14	79,47	53,72
27/10/2015	15:19:33	59,46	62,05	77,37	56,67
27/10/2015	15:19:34	54,05	56,75	75,84	53,21
27/10/2015	15:19:35	57,41	58,88	77,2	54,31
27/10/2015	15:19:36	55,54	57,43	76,84	53,33
27/10/2015	15:19:37	53,63	54,99	76,51	52,72
27/10/2015	15:19:38	55,76	57,55	77,73	54,46
27/10/2015	15:19:39	55,78	57,56	76,17	53,76
27/10/2015	15:19:40	54,25	54,98	76,07	53,63
27/10/2015	15:19:41	55,24	57,24	76,95	53,23
27/10/2015	15:19:42	53,4	54,34	77,46	52,56
27/10/2015	15:19:43	55,15	56,55	76,19	53,36
27/10/2015	15:19:44	58,05	60,25	77,46	55,26
27/10/2015	15:19:45	57,65	59,06	77,94	56,16
27/10/2015	15:19:46	55,18	59,04	78,76	52,61
27/10/2015	15:19:47	56,37	60,69	78,83	53,68
27/10/2015	15:19:48	54,62	55,78	78,9	53,5
27/10/2015	15:19:49	56,52	58,31	76,47	54,56
27/10/2015	15:19:50	55,65	59,08	78,17	54,02
27/10/2015	15:19:51	55,5	57,88	76,26	52,71
27/10/2015	15:19:52	55,02	56,89	77,62	54,13
27/10/2015	15:19:53	55,55	57,38	77,32	53,5
27/10/2015	15:19:54	54,26	56,72	76,07	52,83
27/10/2015	15:19:55	57,07	60,4	77,85	53,12
27/10/2015	15:19:56	60,74	64,92	82,44	52,46
27/10/2015	15:19:57	59,82	61,82	77,71	56,8
27/10/2015	15:19:58	57,59	61,35	78,3	54,9
27/10/2015	15:19:59	57,81	58,49	77,91	55,92
27/10/2015	15:20:00	58,47	60,27	77,66	55,86
27/10/2015	15:20:01	57,34	58,69	77,43	55,54
27/10/2015	15:20:02	58,22	62,07	79,14	54,27
27/10/2015	15:20:03	60,63	62,83	78,27	58,41
27/10/2015	15:20:04	58,53	60,79	78,12	56,61
27/10/2015	15:20:05	60,18	62,29	79,43	57,59
27/10/2015	15:20:06	57,17	60,3	79,24	54,55
27/10/2015	15:20:07	56,43	59,23	78,08	53,35
27/10/2015	15:20:08	59,05	60,42	78,51	57,81

*Relazione tecnica impatto acustico previsionale
 Piano Particolareggiato di iniziativa privata - Via del Cassano a Napoli
 ALLEGATO n. 4*

27/10/2015	15:20:09	59,79	62,35	78,22	57,63
27/10/2015	15:20:10	59,23	60,24	78,03	57,52
27/10/2015	15:20:11	56,5	59,21	76,98	54,12
27/10/2015	15:20:12	56,24	58,15	75,55	54,67
27/10/2015	15:20:13	52,63	54,97	75,45	51,98
27/10/2015	15:20:14	54,01	55,6	74,92	52,08
27/10/2015	15:20:15	56,72	57,51	77,27	54,99
27/10/2015	15:20:16	55,4	56,74	77,84	54
27/10/2015	15:20:17	58,45	61,24	78,55	55,12
27/10/2015	15:20:18	58,59	61,2	77,49	55,45
27/10/2015	15:20:19	58,15	61,8	78,2	56,47
27/10/2015	15:20:20	56,21	56,88	76,86	55,37
27/10/2015	15:20:21	56,21	58,8	77,8	53,92
27/10/2015	15:20:22	56,95	59,17	77,32	54,94
27/10/2015	15:20:23	62,22	66,17	79,11	57,18
27/10/2015	15:20:24	55,63	60,23	76,63	54,64
27/10/2015	15:20:25	57,21	58,04	76,86	55,34
27/10/2015	15:20:26	58,58	61,5	79,14	56,49
27/10/2015	15:20:27	58,27	60,83	78,08	56,25
27/10/2015	15:20:28	58,59	60,95	78,28	56,67
27/10/2015	15:20:29	57,28	59,39	77,59	55,32
27/10/2015	15:20:30	57,01	57,93	75,74	55,58
27/10/2015	15:20:31	57,6	60,03	79,07	55,19
27/10/2015	15:20:32	55,39	56,38	76,39	54,21
27/10/2015	15:20:33	57,56	59,08	76,42	54,35
27/10/2015	15:20:34	56,82	58,95	77,64	55,16
27/10/2015	15:20:35	57,6	58,96	76,56	55,7
27/10/2015	15:20:36	57,1	59,19	77,47	54,32
27/10/2015	15:20:37	57,16	59	77,99	55,15
27/10/2015	15:20:38	59,31	62,44	78,06	56,52
27/10/2015	15:20:39	56,32	59,21	78,11	54,31
27/10/2015	15:20:40	57,84	59,86	78,14	55,13
27/10/2015	15:20:41	56,55	58,18	78,85	55,26
27/10/2015	15:20:42	54,52	55,3	77,45	53,84
27/10/2015	15:20:43	57,7	58,74	82,35	54,82
27/10/2015	15:20:44	56,47	57,61	77,59	54,82
27/10/2015	15:20:45	54,35	57,42	77,42	53,31
27/10/2015	15:20:46	55,81	58,42	77,75	53,59
27/10/2015	15:20:47	57,2	58,7	78,25	54,81
27/10/2015	15:20:48	57,63	60,61	78,65	54,82
27/10/2015	15:20:49	53,88	55,69	77,61	53,21
27/10/2015	15:20:50	54,95	56,13	75,37	53,2
27/10/2015	15:20:51	54,44	55,8	75,22	53,23
27/10/2015	15:20:52	54,86	56,58	76,89	53,38
27/10/2015	15:20:53	56,2	58,25	77,67	53,81
27/10/2015	15:20:54	56,42	57,8	76,76	54,94
27/10/2015	15:20:55	56,01	58,5	79,16	53,61
27/10/2015	15:20:56	57,48	58,4	77,22	56,15
27/10/2015	15:20:57	58,31	62,01	78,32	53,14
27/10/2015	15:20:58	55,45	59,67	76,11	53,81
27/10/2015	15:20:59	55,52	56,23	76,37	53,86
27/10/2015	15:21:00	56,92	58,45	76,86	54,84
27/10/2015	15:21:01	56,25	58,04	77,63	54,32
27/10/2015	15:21:02	54,66	55,17	77,04	54,13
27/10/2015	15:21:03	57,14	58,55	79,6	54,75
27/10/2015	15:21:04	55,01	56,88	76,72	54,16

*Relazione tecnica impatto acustico previsionale
 Piano Particolareggiato di iniziativa privata - Via del Cassano a Napoli
 ALLEGATO n. 4*

27/10/2015	15:21:05	55,57	57,06	76,15	53,58
27/10/2015	15:21:06	56,6	57,18	77,16	55,46
27/10/2015	15:21:07	56,53	57,6	82,01	55,26
27/10/2015	15:21:08	56,28	58,44	78,6	54,3
27/10/2015	15:21:09	54,61	55,58	75,88	53,68
27/10/2015	15:21:10	54,98	56,63	77,14	53,77
27/10/2015	15:21:11	56,84	59,38	77,71	54,52
27/10/2015	15:21:12	54,28	57,15	76,09	52,62
27/10/2015	15:21:13	53,73	54,62	77,64	53,01
27/10/2015	15:21:14	56,77	59,52	79	52,94
27/10/2015	15:21:15	57,55	58,77	77,39	56,26
27/10/2015	15:21:16	53,83	56,85	77,63	53,44
27/10/2015	15:21:17	54,17	55,48	77,53	53,03
27/10/2015	15:21:18	54,68	55,67	76,77	53
27/10/2015	15:21:19	57,47	59,15	77,91	55,65
27/10/2015	15:21:20	58,9	63,18	79,81	55,17
27/10/2015	15:21:21	62,11	63,94	79,33	59,28
27/10/2015	15:21:22	58,16	63,54	77,96	53,81
27/10/2015	15:21:23	58,49	61,2	79,5	53,13
27/10/2015	15:21:24	57,94	61,76	79,62	55,39
27/10/2015	15:21:25	56,24	57,92	76,46	54,41
27/10/2015	15:21:26	60,04	63,99	79,63	55,74
27/10/2015	15:21:27	62,35	65,17	79,83	59,68
27/10/2015	15:21:28	56,78	59,73	77,01	55,38
27/10/2015	15:21:29	62,56	65,43	81,19	54,63
27/10/2015	15:21:30	58,91	63,16	77,61	56,5
27/10/2015	15:21:31	57,69	58,62	78,23	56,58
27/10/2015	15:21:32	57,27	59,34	76,46	55,42
27/10/2015	15:21:33	61,37	64	78,85	54,73
27/10/2015	15:21:34	60,49	64,91	80,36	55,95
27/10/2015	15:21:35	58,76	61,02	77,86	56,55
27/10/2015	15:21:36	57,68	59,37	77,74	55,91
27/10/2015	15:21:37	58,13	59,79	79,05	56,05
27/10/2015	15:21:38	56,81	60,55	78,66	54,12
27/10/2015	15:21:39	56,09	57,05	76,3	54,61
27/10/2015	15:21:40	56,56	58,06	77,56	54,86
27/10/2015	15:21:41	55,46	56,45	78,63	54,57
27/10/2015	15:21:42	56,46	58,32	77,73	54,8
27/10/2015	15:21:43	54,3	55,57	76,87	53,75
27/10/2015	15:21:44	54,24	55,58	75,79	52,65
27/10/2015	15:21:45	58,85	60,83	79,13	55,51
27/10/2015	15:21:46	57,16	59,57	80,41	54,72
27/10/2015	15:21:47	59,71	63,02	79,51	55,02
27/10/2015	15:21:48	56,95	58,66	77,31	54,64
27/10/2015	15:21:49	53,95	54,85	76,9	53,21
27/10/2015	15:21:50	56,81	57,88	77,31	54,55
27/10/2015	15:21:51	57,53	59,48	76,66	55,77
27/10/2015	15:21:52	56,18	58,17	76,96	54,19
27/10/2015	15:21:53	60,44	62,19	80,64	55,27
27/10/2015	15:21:54	56,62	59,69	76,82	55,01
27/10/2015	15:21:55	56,09	58,28	76,76	55,21
27/10/2015	15:21:56	55,63	57,19	79,65	53,65
27/10/2015	15:21:57	55,82	57,25	78,91	54,5
27/10/2015	15:21:58	54,75	55,79	78,35	53,52
27/10/2015	15:21:59	54,1	54,98	79,64	53,39
27/10/2015	15:22:00	53,7	54,41	78,15	53,21

*Relazione tecnica impatto acustico previsionale
 Piano Particolareggiato di iniziativa privata - Via del Cassano a Napoli
 ALLEGATO n. 4*

27/10/2015	15:22:01	54,96	56,12	76,81	53,82
27/10/2015	15:22:02	60,62	65,79	85,71	54,47
27/10/2015	15:22:03	57,25	61,19	83,77	54,37
27/10/2015	15:22:04	56,15	61,67	77,45	54,02
27/10/2015	15:22:05	54,41	55,45	77,65	53,54
27/10/2015	15:22:06	53,45	54,9	76,63	52,31
27/10/2015	15:22:07	54,69	56,38	76,52	52,29
27/10/2015	15:22:08	54,4	56,35	75,98	52,7
27/10/2015	15:22:09	55,32	57,58	77,09	53,38
27/10/2015	15:22:10	54,39	57,33	75,7	53,62
27/10/2015	15:22:11	53,66	54,34	77,51	53,16
27/10/2015	15:22:12	53,94	54,8	75,4	52,78
27/10/2015	15:22:13	53,85	55,1	77,84	52,84
27/10/2015	15:22:14	54,21	54,97	76,34	53,32
27/10/2015	15:22:15	54,18	54,84	75,25	53,39
27/10/2015	15:22:16	54,6	55,79	75,21	53,72
27/10/2015	15:22:17	54,08	55,33	75,12	53,12
27/10/2015	15:22:18	54,34	55,17	78,25	53,01
27/10/2015	15:22:19	53,43	54,42	75,87	52,3
27/10/2015	15:22:20	54,62	55,81	75,14	52,32
27/10/2015	15:22:21	56,82	59,43	77,95	53,88
27/10/2015	15:22:22	57,07	58,43	76,47	55,51
27/10/2015	15:22:23	56,91	58,56	78,16	55,14
27/10/2015	15:22:24	58,2	59,94	80,71	55,44
27/10/2015	15:22:25	54,63	59,14	80,54	52,85
27/10/2015	15:22:26	54,61	56,21	77,04	52,42
27/10/2015	15:22:27	55,22	57,9	76,6	52,94
27/10/2015	15:22:28	57,95	59,18	77,42	56,77
27/10/2015	15:22:29	55,83	59,16	80,33	53,26
27/10/2015	15:22:30	57,32	59,89	78,24	55,62
27/10/2015	15:22:31	57,55	59,65	77,9	54,4
27/10/2015	15:22:32	56,91	58,88	76,89	55
27/10/2015	15:22:33	56,74	58,6	80,71	54,48
27/10/2015	15:22:34	55,79	58,09	76,88	53
27/10/2015	15:22:35	55,22	56,52	76,69	52,7
27/10/2015	15:22:36	55	56,76	75,87	54,24
27/10/2015	15:22:37	56,29	57,55	76,88	53,86
27/10/2015	15:22:38	53,93	56,91	75,28	52,93
27/10/2015	15:22:39	56,04	59,09	78,05	52,68
27/10/2015	15:22:40	56,15	58,79	76,2	53,77
27/10/2015	15:22:41	57,27	58,58	77,67	54,49
27/10/2015	15:22:42	55,77	57,01	77,07	54,49
27/10/2015	15:22:43	54,92	56,54	76,21	53,91
27/10/2015	15:22:44	55,33	57,23	75,61	53,21
27/10/2015	15:22:45	57,93	60,63	77,06	55,65
27/10/2015	15:22:46	56,57	58,45	77,47	55,13
27/10/2015	15:22:47	55,58	58,78	77,84	53,79
27/10/2015	15:22:48	59,31	63,55	80,23	53,78
27/10/2015	15:22:49	57,02	63,24	78,22	55,58
27/10/2015	15:22:50	57,23	60,13	78,43	54,13
27/10/2015	15:22:51	55,7	57,38	75,13	53,77
27/10/2015	15:22:52	55,71	57,18	75,14	54,96
27/10/2015	15:22:53	59,55	64,22	83,03	54,44
27/10/2015	15:22:54	57,14	58,44	78,59	55,67
27/10/2015	15:22:55	53,82	56,63	74,99	52,94
27/10/2015	15:22:56	56,74	59,27	76,46	53,29

*Relazione tecnica impatto acustico previsionale
 Piano Particolareggiato di iniziativa privata - Via del Cassano a Napoli
 ALLEGATO n. 4*

27/10/2015	15:22:57	55,82	58,19	77,97	53,12
27/10/2015	15:22:58	55,63	57,01	77,47	53,36
27/10/2015	15:22:59	56,84	58,53	76,49	55,28
27/10/2015	15:23:00	57,54	59,31	75,85	55,75
27/10/2015	15:23:01	56,69	59,03	76,12	53,91
27/10/2015	15:23:02	52,44	53,9	75,69	51,91
27/10/2015	15:23:03	54,62	56,85	76,13	52,06
27/10/2015	15:23:04	55,96	57,7	75,73	54,81
27/10/2015	15:23:05	59,14	63,77	92,99	54,95
27/10/2015	15:23:06	56,25	58,93	76,17	54,18
27/10/2015	15:23:07	55,22	57,63	76,85	53,36
27/10/2015	15:23:08	55,95	58,08	76,2	54,71
27/10/2015	15:23:09	54,13	56,49	76,53	52,48
27/10/2015	15:23:10	56,15	57,24	78,15	54,98
27/10/2015	15:23:11	56,38	57,77	78,27	54,76
27/10/2015	15:23:12	55,33	56,1	77,11	54,5
27/10/2015	15:23:13	55,64	57,8	77,92	52,78
27/10/2015	15:23:14	57,03	59,02	76,73	52,77
27/10/2015	15:23:15	56,83	59,92	76,58	54,61
27/10/2015	15:23:16	54,58	56,05	74,66	53,18
27/10/2015	15:23:17	56,34	57,84	77,28	54,78
27/10/2015	15:23:18	55,27	57,93	75,51	52,3
27/10/2015	15:23:19	53,9	56,24	76,29	51,98
27/10/2015	15:23:20	57,74	59,5	77,73	54,43
27/10/2015	15:23:21	56,19	58,71	76,92	54,22
27/10/2015	15:23:22	56,01	58,25	76,37	53,54
27/10/2015	15:23:23	52,97	53,6	75,13	52,47
27/10/2015	15:23:24	54,43	55,83	76,95	52,43
27/10/2015	15:23:25	57,24	59,22	77,4	54,66
27/10/2015	15:23:26	57,32	58,99	77,46	56,12
27/10/2015	15:23:27	55,74	57,2	75,68	53,93
27/10/2015	15:23:28	57,14	58,79	78,49	55,45
27/10/2015	15:23:29	57,22	59,21	77,22	55,28
27/10/2015	15:23:30	56,76	58,79	76,69	54,87
27/10/2015	15:23:31	57,12	58,83	77,33	55,17
27/10/2015	15:23:32	55,68	57,49	76,64	54,38
27/10/2015	15:23:33	55,2	56,04	74,98	54,22
27/10/2015	15:23:34	57,65	60,3	77,61	54,48
27/10/2015	15:23:35	55,82	58,79	77,13	53,69
27/10/2015	15:23:36	53,86	56,62	76,21	52,47
27/10/2015	15:23:37	53,18	55,66	75,43	52,12
27/10/2015	15:23:38	56,85	59,39	77,7	54,46
27/10/2015	15:23:39	56,77	58,96	77,4	55,03
27/10/2015	15:23:40	57,52	60,44	77,97	55,34
27/10/2015	15:23:41	56,03	60,49	76,43	53,38
27/10/2015	15:23:42	56,14	58,04	78,01	53,81
27/10/2015	15:23:43	55,11	56,85	77,32	52,76
27/10/2015	15:23:44	56,39	58,1	78,1	54,52
27/10/2015	15:23:45	54,71	56,86	76,33	52,85
27/10/2015	15:23:46	56,27	57,51	77,58	54,67
27/10/2015	15:23:47	56,1	57,75	75,98	54,76
27/10/2015	15:23:48	54,81	57,95	75,73	52,82
27/10/2015	15:23:49	56,36	59,33	77,35	53,59
27/10/2015	15:23:50	55,36	58,96	75,45	54,2
27/10/2015	15:23:51	55,32	56,82	76,73	54,05
27/10/2015	15:23:52	54,3	55,37	75,24	53,21

*Relazione tecnica impatto acustico previsionale
 Piano Particolareggiato di iniziativa privata - Via del Cassano a Napoli
 ALLEGATO n. 4*

27/10/2015	15:23:53	53,83	54,88	75,61	52,89
27/10/2015	15:23:54	54,36	55,69	78,32	52,66
27/10/2015	15:23:55	56,79	60,73	82,85	53,55
27/10/2015	15:23:56	55,16	56,88	79,59	53,87
27/10/2015	15:23:57	56,11	58,54	80,74	53,42
27/10/2015	15:23:58	54,95	56,69	78,73	53,22
27/10/2015	15:23:59	53,61	54,24	76,94	52,68
27/10/2015	15:24:00	54,24	55,29	78,99	52,94
27/10/2015	15:24:01	53	53,53	78,46	52,43
27/10/2015	15:24:02	55,09	56,76	77,47	52,74
27/10/2015	15:24:03	55,86	57,23	77,85	55
27/10/2015	15:24:04	55,84	58,7	77,56	53,69
27/10/2015	15:24:05	55,51	58,4	75,86	53,39
27/10/2015	15:24:06	53,59	57,02	77,84	52,26
27/10/2015	15:24:07	54,7	56,15	76,16	52,44
27/10/2015	15:24:08	53,99	56,14	76,84	52,6
27/10/2015	15:24:09	52,73	53,5	76,05	52,05
27/10/2015	15:24:10	54,06	55,13	76,72	53,04
27/10/2015	15:24:11	54,28	55,04	76,78	53,12
27/10/2015	15:24:12	53,29	54,48	80,68	52,42
27/10/2015	15:24:13	54,6	55,27	76,07	53,17
27/10/2015	15:24:14	52,73	54,47	77,47	52,22
27/10/2015	15:24:15	52,83	53,62	76,65	52,17
27/10/2015	15:24:16	54,69	55,28	77,24	53,64
27/10/2015	15:24:17	54,71	56,05	76,6	53,83
27/10/2015	15:24:18	55,78	58,66	79,9	53,19
27/10/2015	15:24:19	54,62	58,32	80,9	53,94
27/10/2015	15:24:20	53,92	55,99	78,54	52,8
27/10/2015	15:24:21	54,03	55,53	76,33	52,61
27/10/2015	15:24:22	55,15	56	76,22	54,18
27/10/2015	15:24:23	54,12	55,46	76,21	53,03
27/10/2015	15:24:24	53,81	55,76	76,54	52,99
27/10/2015	15:24:25	54,52	55,47	76,12	53,27
27/10/2015	15:24:26	53,81	55,83	77,71	52,63
27/10/2015	15:24:27	53,85	54,98	76,52	53,06
27/10/2015	15:24:28	54	55,62	75,88	53,16
27/10/2015	15:24:29	52,59	54,18	76,43	51,52
27/10/2015	15:24:30	53,32	54,25	76,91	52,65
27/10/2015	15:24:31	54,95	56,72	75,59	53,12
27/10/2015	15:24:32	53,64	55,35	74,69	52,17
27/10/2015	15:24:33	56,5	57,84	76,58	53,07
27/10/2015	15:24:34	54,7	56,78	75,65	53,17
27/10/2015	15:24:35	54,27	57,56	75,2	51,48
27/10/2015	15:24:36	56,46	58,33	78,08	54,82
27/10/2015	15:24:37	55,22	57,58	78,57	52,85
27/10/2015	15:24:38	52,72	53,87	74,98	51,8
27/10/2015	15:24:39	53,7	55,33	75,8	51,72
27/10/2015	15:24:40	54,13	55,2	77,21	53,08
27/10/2015	15:24:41	54,66	56,51	75,83	52,23
27/10/2015	15:24:42	52,25	53,5	74,94	51,43
27/10/2015	15:24:43	52,75	54,64	77,04	51,26
27/10/2015	15:24:44	51,92	52,52	76,49	51,1
27/10/2015	15:24:45	52,05	53,05	75,63	51,36
27/10/2015	15:24:46	52,92	54,26	75,46	51,74
27/10/2015	15:24:47	52,84	53,79	77,88	51,72
27/10/2015	15:24:48	52,39	52,92	75,91	51,74

*Relazione tecnica impatto acustico previsionale
 Piano Particolareggiato di iniziativa privata - Via del Cassano a Napoli
 ALLEGATO n. 4*

27/10/2015	15:24:49	53,77	55,2	75,8	52,18
27/10/2015	15:24:50	51,32	53,61	74,76	50,6
27/10/2015	15:24:51	53,68	55,43	74,8	50,86
27/10/2015	15:24:52	52,85	55,2	76,17	52,15
27/10/2015	15:24:53	51,8	52,49	74,04	51,41
27/10/2015	15:24:54	51,86	52,37	74,75	51,27
27/10/2015	15:24:55	52,98	53,55	79,89	52,04
27/10/2015	15:24:56	53,75	55,63	76,58	51,6
27/10/2015	15:24:57	55,03	56,77	75,57	53,65
27/10/2015	15:24:58	57,27	58,57	81,87	53,49
27/10/2015	15:24:59	55,43	57,32	74,42	53,99
27/10/2015	15:25:00	55,18	57,2	77,51	52,59
27/10/2015	15:25:01	58,83	61,9	77,3	53,15
27/10/2015	15:25:02	54,93	56,75	76,85	53,23
27/10/2015	15:25:03	55,49	56,59	76,98	54,38
27/10/2015	15:25:04	56,28	59,99	76,54	52,9
27/10/2015	15:25:05	55,98	60,04	76,35	54,52
27/10/2015	15:25:06	56,89	59,75	75,91	54,1
27/10/2015	15:25:07	55,52	56,76	76,16	53,88
27/10/2015	15:25:08	53,6	57,19	76,15	52,4
27/10/2015	15:25:09	54,32	54,94	81,35	53,7
27/10/2015	15:25:10	53,52	56,21	78,31	51,42
27/10/2015	15:25:11	53,55	54,3	76,65	51,7
27/10/2015	15:25:12	54,07	54,95	76,58	53,13
27/10/2015	15:25:13	54,13	54,92	76,84	53,25
27/10/2015	15:25:14	53,63	54,54	77,38	52,37
27/10/2015	15:25:15	53,68	54,85	74,3	52,43
27/10/2015	15:25:16	53,32	54,83	75,84	52,27
27/10/2015	15:25:17	53,16	54,36	74,7	52,03
27/10/2015	15:25:18	52,86	54,16	77,13	51,68
27/10/2015	15:25:19	53,59	54,43	76,53	52,57
27/10/2015	15:25:20	53,05	53,62	76,8	52,39
27/10/2015	15:25:21	52,99	54,15	75,69	51,9
27/10/2015	15:25:22	53,25	54,1	75,54	52,56
27/10/2015	15:25:23	52,83	54,23	75,38	52,06
27/10/2015	15:25:24	52,95	53,43	75,87	52,51
27/10/2015	15:25:25	54,61	56,14	76,32	52,04
27/10/2015	15:25:26	53,8	55,59	75,03	53,21
27/10/2015	15:25:27	53,79	54,38	76,58	53,27
27/10/2015	15:25:28	53,79	54,46	76,08	52,6
27/10/2015	15:25:29	53,51	54,78	76,18	52,37
27/10/2015	15:25:30	54,17	54,91	76,18	52,87
27/10/2015	15:25:31	54,73	55,51	76,27	54,02
27/10/2015	15:25:32	54,11	55,51	76	53,1
27/10/2015	15:25:33	52,95	54,32	76,11	52,27
27/10/2015	15:25:34	53,02	53,91	81,92	52,08
27/10/2015	15:25:35	51,62	52,54	78,22	50,48
27/10/2015	15:25:36	52,77	53,46	76,92	51,83
27/10/2015	15:25:37	52,77	53,57	74,77	51,61
27/10/2015	15:25:38	52,93	53,53	75,48	52
27/10/2015	15:25:39	52,61	53,82	74,7	51,75
27/10/2015	15:25:40	51,3	52,23	73,74	50,5
27/10/2015	15:25:41	56,88	58,55	77,45	51,98
27/10/2015	15:25:42	56,27	58,7	75,19	54,92
27/10/2015	15:25:43	55,61	57,69	76,68	53,46
27/10/2015	15:25:44	54,01	56,05	73,64	51,77

*Relazione tecnica impatto acustico previsionale
 Piano Particolareggiato di iniziativa privata - Via del Cassano a Napoli
 ALLEGATO n. 4*

27/10/2015	15:25:45	56,64	57,58	75,48	55,39
27/10/2015	15:25:46	54,03	55,93	75,31	52,6
27/10/2015	15:25:47	54,39	58,06	75,44	52,09
27/10/2015	15:25:48	54,67	56,66	76,77	52,76
27/10/2015	15:25:49	54,38	57,55	75,13	52,58
27/10/2015	15:25:50	54,8	55,91	73,9	52,88
27/10/2015	15:25:51	54,7	55,99	78,82	53,12
27/10/2015	15:25:52	54,01	54,76	74,91	52,47
27/10/2015	15:25:53	54,15	55,53	76,14	52,9
27/10/2015	15:25:54	53,02	54,12	75,36	52,15
27/10/2015	15:25:55	55,08	57,79	76,31	52,2
27/10/2015	15:25:56	55,08	59,5	77,38	51,97
27/10/2015	15:25:57	56,43	58,75	76,35	55,27
27/10/2015	15:25:58	58,33	61,7	78,64	53,41
27/10/2015	15:25:59	58,51	61,13	82,67	56,18
27/10/2015	15:26:00	59,6	62,8	79,33	55,02
27/10/2015	15:26:01	58,06	62,19	78,23	54,11
27/10/2015	15:26:02	55,68	58,7	76,15	52,13
27/10/2015	15:26:03	57,92	60,15	76,22	55,18
27/10/2015	15:26:04	54,21	56,46	74,76	53,26
27/10/2015	15:26:05	56,14	58,51	75,37	54,08
27/10/2015	15:26:06	57,02	61,84	75,84	52,34
27/10/2015	15:26:07	56	59,09	76,03	52,37
27/10/2015	15:26:08	58,28	60,76	76,4	56,17
27/10/2015	15:26:09	53,68	56,28	74,4	52,76
27/10/2015	15:26:10	54,51	57,04	77,45	52,59
27/10/2015	15:26:11	54,81	58,48	76,75	53,4
27/10/2015	15:26:12	56,49	58,6	76,93	53,06
27/10/2015	15:26:13	57,38	59,76	77,51	53,76
27/10/2015	15:26:14	55,21	57,57	74,8	53,87
27/10/2015	15:26:15	57,43	61,07	78,56	54,57
27/10/2015	15:26:16	57,4	60,1	75,67	54,15
27/10/2015	15:26:17	56,14	58,56	74,98	53,24
27/10/2015	15:26:18	57,85	61,24	77,71	54,19
27/10/2015	15:26:19	55,02	57,75	76,07	52,6
27/10/2015	15:26:20	54,86	57,2	74,55	53,16
27/10/2015	15:26:21	56,26	57,73	75,59	54,95
27/10/2015	15:26:22	58,56	60,23	78,51	55,99
27/10/2015	15:26:23	58,21	61,06	79,86	55,56
27/10/2015	15:26:24	58,84	61,04	82,64	54,7
27/10/2015	15:26:25	59,29	61,4	78,63	57,92
27/10/2015	15:26:26	55,26	59,06	77	52,67
27/10/2015	15:26:27	56,16	58,87	75,79	53,48
27/10/2015	15:26:28	57,64	60,61	77,62	54,61
27/10/2015	15:26:29	57,33	58,48	76,64	55,03
27/10/2015	15:26:30	54,77	58,1	76,3	52,41
27/10/2015	15:26:31	56,54	59,3	77,07	53,99
27/10/2015	15:26:32	59,89	64,61	80,37	53,41
27/10/2015	15:26:33	56,92	64,13	78,32	54,66
27/10/2015	15:26:34	55,08	57,75	78,01	53,35
27/10/2015	15:26:35	54,34	55,83	76,05	52,51
27/10/2015	15:26:36	56,23	58,82	76,9	52,3
27/10/2015	15:26:37	55,53	57,49	76,19	54,42
27/10/2015	15:26:38	54,24	56,78	77,37	52,31
27/10/2015	15:26:39	53,81	55,49	78,32	51,8
27/10/2015	15:26:40	54,82	56,35	74,43	52,74

*Relazione tecnica impatto acustico previsionale
 Piano Particolareggiato di iniziativa privata - Via del Cassano a Napoli
 ALLEGATO n. 4*

27/10/2015	15:26:41	53,04	54,14	74,32	51,87
27/10/2015	15:26:42	55,7	59,3	76,44	52,35
27/10/2015	15:26:43	57,05	59,67	76,71	54,43
27/10/2015	15:26:44	54,04	56,9	77,06	51,39
27/10/2015	15:26:45	53	55,13	76,28	51,36
27/10/2015	15:26:46	55,01	56,95	77	51,59
27/10/2015	15:26:47	58,04	61,76	77,1	54,62
27/10/2015	15:26:48	56,57	58,58	76,28	54,47
27/10/2015	15:26:49	56,1	58,97	76,85	53,49
27/10/2015	15:26:50	57,27	59,71	76,48	54,56
27/10/2015	15:26:51	57,28	60,4	75,8	54,76
27/10/2015	15:26:52	54,7	56,22	73,93	53,41
27/10/2015	15:26:53	56,66	60,46	76,63	52,88
27/10/2015	15:26:54	57	60,73	77,76	55,25
27/10/2015	15:26:55	55,97	57,7	77,63	53,14
27/10/2015	15:26:56	54,98	57,74	75,79	51,99
27/10/2015	15:26:57	56	56,85	75,91	54,27
27/10/2015	15:26:58	55,72	58,01	76,78	53,52
27/10/2015	15:26:59	57,05	59,27	77,54	52,94
27/10/2015	15:27:00	58,92	59,66	76,41	56,57
27/10/2015	15:27:01	56,88	59,62	80,62	53,45
27/10/2015	15:27:02	53,89	54,96	74,78	52,92
27/10/2015	15:27:03	53,55	54,98	74,21	52,16
27/10/2015	15:27:04	53,61	54,52	73,67	52,8
27/10/2015	15:27:05	53,19	54,77	75,52	51,96
27/10/2015	15:27:06	52,48	54,18	75,85	51,57
27/10/2015	15:27:07	51,68	52,87	76,54	51,25
27/10/2015	15:27:08	52,34	53,13	75,61	50,83
27/10/2015	15:27:09	54,22	55,59	74,91	52,8
27/10/2015	15:27:10	55,46	57,45	75,82	53,15
27/10/2015	15:27:11	54,49	57,26	77,16	53,52
27/10/2015	15:27:12	52,95	54,11	78,06	52,27
27/10/2015	15:27:13	53,81	54,74	75,7	52,87
27/10/2015	15:27:14	53,3	54,31	73,5	52,31
27/10/2015	15:27:15	52,8	54,34	75,73	51,27
27/10/2015	15:27:16	53,35	54,44	75,01	51,15
27/10/2015	15:27:17	53,97	55,02	76,11	52,72
27/10/2015	15:27:18	54,57	55,44	76,32	52,81
27/10/2015	15:27:19	54,71	56,41	76,06	53,06
27/10/2015	15:27:20	53,11	55,4	74,71	51,63
27/10/2015	15:27:21	52,21	54	74,51	51,32
27/10/2015	15:27:22	54,6	56,41	77,44	52,11
27/10/2015	15:27:23	55,98	59,05	76,5	53,7
27/10/2015	15:27:24	52,93	53,86	76,79	52,3
27/10/2015	15:27:25	52,45	53,63	75,37	51,53
27/10/2015	15:27:26	55,64	57,06	76,31	52,04
27/10/2015	15:27:27	57,61	59,08	76,33	56
27/10/2015	15:27:28	55,51	56,5	74,61	54,1
27/10/2015	15:27:29	55,35	56,65	75,77	53,49
27/10/2015	15:27:30	54,88	57,66	77,87	52,51
27/10/2015	15:27:31	55,55	57,3	75,75	52,52
27/10/2015	15:27:32	55,05	55,66	74,87	53,65
27/10/2015	15:27:33	56,7	59,21	77,33	55,16
27/10/2015	15:27:34	56,04	57,48	77,18	54,46
27/10/2015	15:27:35	55	57,74	75,97	53,08
27/10/2015	15:27:36	55,21	57,45	76,12	53,93

*Relazione tecnica impatto acustico previsionale
 Piano Particolareggiato di iniziativa privata - Via del Cassano a Napoli
 ALLEGATO n. 4*

27/10/2015	15:27:37	53,98	55,76	75,58	51,98
27/10/2015	15:27:38	56,35	58,51	76,63	53,69
27/10/2015	15:27:39	55,66	58,84	77,12	53,63
27/10/2015	15:27:40	56,02	59,11	76,6	52,53
27/10/2015	15:27:41	56,13	57,84	76,86	54,56
27/10/2015	15:27:42	55,04	57,06	76,93	53,37
27/10/2015	15:27:43	55,87	57,08	76,44	54,56
27/10/2015	15:27:44	54,97	56,48	76,75	53,35
27/10/2015	15:27:45	56,09	58,03	76,55	53,28
27/10/2015	15:27:46	54,33	55,42	75,37	53,12
27/10/2015	15:27:47	55,23	58,58	76,14	52,65
27/10/2015	15:27:48	55,3	57,18	76,98	52,51
27/10/2015	15:27:49	54,81	57,86	75,66	52,18
27/10/2015	15:27:50	52,91	53,68	75,06	52,29
27/10/2015	15:27:51	53,29	53,91	75,51	52,53
27/10/2015	15:27:52	53,58	55,18	75,9	51,69
27/10/2015	15:27:53	54,69	55,54	76,53	53,9
27/10/2015	15:27:54	53,81	54,37	76,38	53,15
27/10/2015	15:27:55	54,03	54,48	76,1	53,58
27/10/2015	15:27:56	53,73	54,35	75,66	52,8
27/10/2015	15:27:57	54,76	55,96	76,91	53,18
27/10/2015	15:27:58	53,8	54,87	77,91	52,92
27/10/2015	15:27:59	55,22	57,22	77,05	54,14
27/10/2015	15:28:00	54,24	55,43	76,67	53,12
27/10/2015	15:28:01	53,93	55,72	75,59	53,01
27/10/2015	15:28:02	55,46	57,12	75,12	53,28
27/10/2015	15:28:03	54,62	57,18	74,42	52,62
27/10/2015	15:28:04	53,93	56,06	77,26	53,33
27/10/2015	15:28:05	55,34	56,21	76,7	53,6
27/10/2015	15:28:06	54,61	55,88	76,5	53,75
27/10/2015	15:28:07	55,07	56,22	76,51	53,83
27/10/2015	15:28:08	53,78	55,49	75,92	52,38
27/10/2015	15:28:09	53,32	54,66	75,17	52,41
27/10/2015	15:28:10	53,77	55,08	77	52,68
27/10/2015	15:28:11	52,14	52,98	74,95	51,57
27/10/2015	15:28:12	53,14	53,91	75,38	52,57
27/10/2015	15:28:13	53,13	54,41	76,42	52,43
27/10/2015	15:28:14	54,41	55,1	77,58	52,68
27/10/2015	15:28:15	54,01	55	77,57	53,28
27/10/2015	15:28:16	54,22	55,02	75,41	52,62
27/10/2015	15:28:17	54,55	56,38	75,74	52,43
27/10/2015	15:28:18	56,54	58,11	76,06	55,07
27/10/2015	15:28:19	55,18	57,22	75,92	54,3
27/10/2015	15:28:20	54,97	57,22	77,69	53,12
27/10/2015	15:28:21	57,2	59,24	77,07	55,55
27/10/2015	15:28:22	56,08	58,4	76,07	54,52
27/10/2015	15:28:23	56,65	58	76,87	53,87
27/10/2015	15:28:24	55,41	57,76	78,72	53,47
27/10/2015	15:28:25	56,18	58,39	76,49	54,02
27/10/2015	15:28:26	55,04	56,94	77,36	52,77
27/10/2015	15:28:27	58,83	61,18	76,21	55,6
27/10/2015	15:28:28	56,33	58,24	76,73	54,15
27/10/2015	15:28:29	60,51	63,29	95,87	56,28
27/10/2015	15:28:30	54,61	61,25	81,22	53,09
27/10/2015	15:28:31	58,25	61,05	78,01	54,4
27/10/2015	15:28:32	56,17	59	76,42	54,6

*Relazione tecnica impatto acustico previsionale
 Piano Particolareggiato di iniziativa privata - Via del Cassano a Napoli
 ALLEGATO n. 4*

27/10/2015	15:28:33	55,15	56,2	76,42	54,14
27/10/2015	15:28:34	56,41	58,24	78,43	54,06
27/10/2015	15:28:35	55,93	56,86	75,8	54,24
27/10/2015	15:28:36	56,16	57,51	76,03	54,76
27/10/2015	15:28:37	55,79	57,67	76,32	54,29
27/10/2015	15:28:38	56,1	57,12	75,71	55,02
27/10/2015	15:28:39	55,67	56,8	76,1	54,68
27/10/2015	15:28:40	53,87	55,75	78,35	52,18
27/10/2015	15:28:41	53,6	54,67	77,47	52,77
27/10/2015	15:28:42	55,8	57,12	76,4	53,38
27/10/2015	15:28:43	57,16	59,19	78,06	55
27/10/2015	15:28:44	57,04	58,26	78,98	55,84
27/10/2015	15:28:45	56,24	57,59	77,74	54,46
27/10/2015	15:28:46	54,49	57,41	78,13	52,89
27/10/2015	15:28:47	56	57,98	76,72	53,86
27/10/2015	15:28:48	55,36	57,91	75,99	54,22
27/10/2015	15:28:49	55,65	56,6	76,13	54,43
27/10/2015	15:28:50	55,73	56,92	77,59	54,83
27/10/2015	15:28:51	55,63	57,73	75,91	53,71
27/10/2015	15:28:52	56,42	57,98	77,54	54,6
27/10/2015	15:28:53	55,59	58,04	90,15	53,37
27/10/2015	15:28:54	56,15	58,45	87,42	55
27/10/2015	15:28:55	53,58	55,8	75,89	52,65
27/10/2015	15:28:56	53,67	54,95	75,28	52,48
27/10/2015	15:28:57	54,7	56,89	76,83	52,86
27/10/2015	15:28:58	53,71	55,23	75,07	52,67
27/10/2015	15:28:59	53,38	56,37	75,54	51,82
27/10/2015	15:29:00	54,33	55,87	74,89	51,85
27/10/2015	15:29:01	54,68	55,62	75,23	53,61
27/10/2015	15:29:02	54,44	55,31	76,43	53,26
27/10/2015	15:29:03	54,15	54,84	76,7	52,54
27/10/2015	15:29:04	54,79	55,37	78,13	53,93
27/10/2015	15:29:05	54,4	55,52	77,35	52,8
27/10/2015	15:29:06	55,21	56,5	74,72	53,99
27/10/2015	15:29:07	54,35	55,75	75,64	53,16
27/10/2015	15:29:08	55,4	57,12	77,46	53,91
27/10/2015	15:29:09	54,64	56,47	75,63	52,63
27/10/2015	15:29:10	55,82	56,92	76,42	53,96
27/10/2015	15:29:11	55,23	56,97	75,95	53,83
27/10/2015	15:29:12	55,17	56,71	76,3	53,17
27/10/2015	15:29:13	55,01	55,85	75,53	53,75
27/10/2015	15:29:14	55,16	57,1	75,55	53,39
27/10/2015	15:29:15	55,63	57,24	76,19	53,03
27/10/2015	15:29:16	55,71	57,69	74,78	53,55
27/10/2015	15:29:17	55,2	56,68	77,52	53,73
27/10/2015	15:29:18	54,56	55,34	76,2	53,83
27/10/2015	15:29:19	54,82	56,14	74,75	53,57
27/10/2015	15:29:20	55,05	56,61	76,37	53,76
27/10/2015	15:29:21	54,33	55,33	75,09	53,55
27/10/2015	15:29:22	54,72	56,11	75,07	53,14
27/10/2015	15:29:23	53,96	54,75	75,51	53,43
27/10/2015	15:29:24	54,09	54,79	75,84	53,3
27/10/2015	15:29:25	54,26	55,25	75,93	53,53
27/10/2015	15:29:26	54,64	55,6	74,22	53,85
27/10/2015	15:29:27	53,83	54,82	75,79	53,29
27/10/2015	15:29:28	53,84	54,44	77,37	53,56

*Relazione tecnica impatto acustico previsionale
 Piano Particolareggiato di iniziativa privata - Via del Cassano a Napoli
 ALLEGATO n. 4*

27/10/2015	15:29:29	54,36	55,6	76,04	53,18
27/10/2015	15:29:30	54,91	55,57	77,77	54,06
27/10/2015	15:29:31	53,92	54,89	75,72	53,2
27/10/2015	15:29:32	55,42	57,31	87,93	53,83
27/10/2015	15:29:33	52,92	54,7	79,31	52,43
27/10/2015	15:29:34	53,8	54,92	76,19	52,58
27/10/2015	15:29:35	54,5	55,28	78,4	53,57
27/10/2015	15:29:36	55,79	56,88	77,39	53,94
27/10/2015	15:29:37	55,49	57,14	79,97	54,31
27/10/2015	15:29:38	54,74	56,35	78,02	53,39
27/10/2015	15:29:39	62,2	66,17	83,78	53,93
27/10/2015	15:29:40	56,48	59,82	81,17	53,85
27/10/2015	15:29:41	55,87	57,04	76,31	54,5
27/10/2015	15:29:42	54,16	55,67	77,51	53,44
27/10/2015	15:29:43	54,16	54,97	78,62	53,17
27/10/2015	15:29:44	53,7	54,77	76,83	53,31
27/10/2015	15:29:45	54,91	56,11	79,75	52,62
27/10/2015	15:29:46	54,62	55,82	77,78	53,46
27/10/2015	15:29:47	55,22	55,88	76,58	54,49
27/10/2015	15:29:48	54,18	55,5	75,71	53,07
27/10/2015	15:29:49	54,52	55,12	75,8	53,49
27/10/2015	15:29:50	53,99	55,29	75,76	52,5
27/10/2015	15:29:51	54,22	54,97	76,33	53,53
27/10/2015	15:29:52	54,03	54,55	76,89	53,63
27/10/2015	15:29:53	54,6	55,54	77,68	53,7
27/10/2015	15:29:54	54	55,83	79,16	52,8
27/10/2015	15:29:55	53,75	54,26	75,27	52,96
27/10/2015	15:29:56	54,37	54,78	78,59	53,52
27/10/2015	15:29:57	54,02	55,49	76,86	53,02
27/10/2015	15:29:58	53,7	54,01	78,92	53,38
27/10/2015	15:29:59	53,72	54,22	77,79	52,99
27/10/2015	15:30:00	54,43	54,94	76,99	53,72
27/10/2015	15:30:01	53,77	55,02	77,29	52,82
27/10/2015	15:30:02	55,98	57,51	79,76	53,5
27/10/2015	15:30:03	54,98	55,9	78,55	54,18
27/10/2015	15:30:04	56,94	59,08	76,19	55,23
27/10/2015	15:30:05	56,44	58,12	81,79	55,22
27/10/2015	15:30:06	55,94	59,2	84,43	54,47
27/10/2015	15:30:07	58,33	64,1	78,77	54,13
27/10/2015	15:30:08	54,46	55,48	76,8	53,76
27/10/2015	15:30:09	56,08	58,36	77,09	54
27/10/2015	15:30:10	55,89	58,92	78,4	53,22
27/10/2015	15:30:11	53,95	55,24	75,91	52,26
27/10/2015	15:30:12	54,97	56,37	75,97	53,4
27/10/2015	15:30:13	57,64	59,43	77,85	55,34
27/10/2015	15:30:14	57,35	59,42	77,52	55,17
27/10/2015	15:30:15	57,37	60,25	78,29	55,54
27/10/2015	15:30:16	59,39	62,97	96,71	54,91
27/10/2015	15:30:17	55,02	56,21	78,49	53,87
27/10/2015	15:30:18	56,18	56,98	76,39	53,73
27/10/2015	15:30:19	56,66	59,3	78,08	54,34
27/10/2015	15:30:20	57,2	58,92	82,79	54,94
27/10/2015	15:30:21	55,33	57,62	77,84	54,01
27/10/2015	15:30:22	54,82	55,57	77,83	54,07
27/10/2015	15:30:23	54,7	55,86	75,24	53,35
27/10/2015	15:30:24	68,11	73,11	109,3	54,7

*Relazione tecnica impatto acustico previsionale
 Piano Particolareggiato di iniziativa privata - Via del Cassano a Napoli
 ALLEGATO n. 4*

27/10/2015	15:30:25	56,88	66,09	90,95	54,93
27/10/2015	15:30:26	56,06	57,59	80,4	54,32
27/10/2015	15:30:27	55,46	57,34	79,04	53,85
27/10/2015	15:30:28	55,82	57,1	79,13	54,96
27/10/2015	15:30:29	55,52	57,14	77,33	54,45
27/10/2015	15:30:30	54,63	55,63	76,53	53,59
27/10/2015	15:30:31	55,93	56,88	77,52	53,74
27/10/2015	15:30:32	55,57	56,92	78,77	54,53
27/10/2015	15:30:33	55,09	56,04	77,33	54,03
27/10/2015	15:30:34	55,72	56,68	76,69	55,08
27/10/2015	15:30:35	55,05	56,77	77,58	53,98
27/10/2015	15:30:36	54,22	55,2	76,16	53,55
27/10/2015	15:30:37	55,84	56,42	77,14	55,04
27/10/2015	15:30:38	55,3	55,83	76,25	54,69
27/10/2015	15:30:39	54,64	55,59	75,33	53,75
27/10/2015	15:30:40	55,78	56,68	76,22	54,33
27/10/2015	15:30:41	54,58	55,17	76,63	54,18
27/10/2015	15:30:42	54,75	56,25	74,62	53,24
27/10/2015	15:30:43	54,01	55,18	73,8	52,81
27/10/2015	15:30:44	55,97	56,5	74,66	54,46
27/10/2015	15:30:45	55,38	56,22	75,03	54,04
27/10/2015	15:30:46	55,33	56,35	75,41	53,99
27/10/2015	15:30:47	55,15	56,52	74,91	53,71
27/10/2015	15:30:48	58,47	62,83	81,61	53,75
27/10/2015	15:30:49	55,41	57,49	75,7	54,63
27/10/2015	15:30:50	55,56	56,43	75,33	54,74
27/10/2015	15:30:51	54,18	54,92	77,29	53,67
27/10/2015	15:30:52	54,63	55,22	75,46	53,59
27/10/2015	15:30:53	55,38	56,24	75,59	54,31
27/10/2015	15:30:54	54,73	55,8	76,46	53,93
27/10/2015	15:30:55	55,46	56,78	77,11	53,73
27/10/2015	15:30:56	56,83	58,63	76,33	54,65
27/10/2015	15:30:57	54,98	56,12	76,16	54,23
27/10/2015	15:30:58	55,15	56,78	77,58	53,64
27/10/2015	15:30:59	54,12	54,93	77,84	53,3
27/10/2015	15:31:00	54,3	55,61	77,11	52,96
27/10/2015	15:31:01	53,78	54,48	77,58	53,22

Andamento LAeq punto di misura A - 27/10/2015 ore 15:01

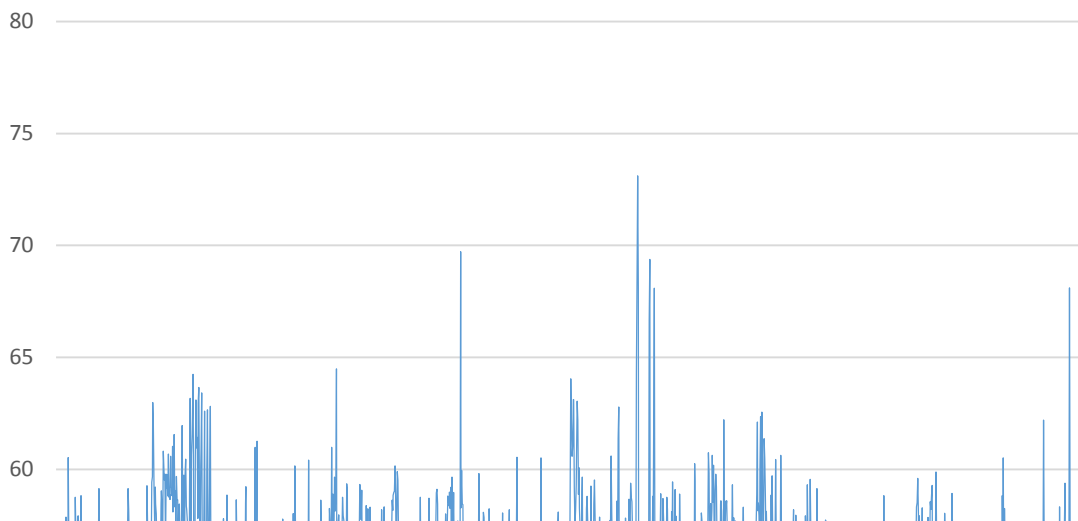

*Relazione tecnica impatto acustico previsionale
 Piano Particolareggiato di iniziativa privata - Via del Cassano a Napoli
 ALLEGATO n. 4*

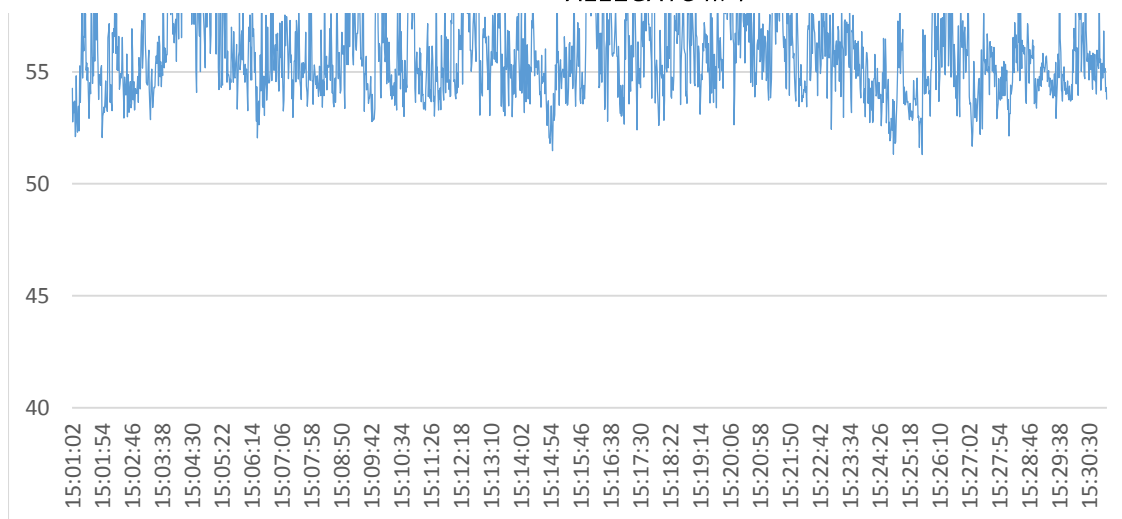

PUNTO MISURA

B

Strumento: HD9020
 Ora di inizio: 27/10/2015 15.44.54
 Ora termine: 27/10/2015 16.14.22
 Tempo trascorso: 00.29.32
 Larghezza banda: 1/3 ottava
 Nr. picchi: 120,0 dB
 Campo: 30,7-110,7 dB

	Ora	Frequenza
Misure banda larga:	S F I	A L
Stat. banda larga:	F	A
Misure in ottava:	F	L

Campionamento

Velocità camp.: 0.00.01
 Param banda larga: Parametri principali
 Parametri spettro: Leq
 Numero serie strum 2010030190
 Ingresso: Microfono
 Corr schermo vento Nessuno
 Correz. incidenza: Random
 Tempo Calibraz: 27/10/2015 14.46.16
 Livello Calibraz: 94,0 dB
 Sensibilità: -26,9 dB
 Laeq 54,24 dBA

date	Ora inizio	LAeq	LAFMax	LLpk(MaxP)	LAFMin
27/10/2015	15:44:54	57,47	58,97	81,65	53,63
27/10/2015	15:44:55	58,92	60,73	81,25	56
27/10/2015	15:44:56	59,61	61,76	81,09	57,25
27/10/2015	15:44:57	58,93	60,81	80,53	56,85
27/10/2015	15:44:58	59,06	59,58	80,05	56,77
27/10/2015	15:44:59	58,85	60,28	81,1	56,58
27/10/2015	15:45:00	56,91	58,46	81,69	56,32
27/10/2015	15:45:01	53,32	56,3	82,22	52,09
27/10/2015	15:45:02	58,33	60,17	85,13	51,86
27/10/2015	15:45:03	58,48	61,01	83,01	55,02
27/10/2015	15:45:04	55,99	60,3	82,06	54,36
27/10/2015	15:45:05	53,68	56,56	81,95	50,74
27/10/2015	15:45:06	61,57	64,6	85,36	53,53

*Relazione tecnica impatto acustico previsionale
 Piano Particolareggiato di iniziativa privata - Via del Cassano a Napoli
 ALLEGATO n. 4*

27/10/2015	15:45:07	60,45	62,74	83,48	56,46
27/10/2015	15:45:08	58,72	60,32	80,92	55,01
27/10/2015	15:45:09	54,78	59,09	79,72	52,32
27/10/2015	15:45:10	52,11	53,09	81,23	51,27
27/10/2015	15:45:11	52,54	54,73	80,92	51,28
27/10/2015	15:45:12	53,88	55,52	82,88	52,19
27/10/2015	15:45:13	52,63	55,86	82,79	51
27/10/2015	15:45:14	59,56	60,47	82,55	55,94
27/10/2015	15:45:15	59,34	61,73	79,54	55,64
27/10/2015	15:45:16	56,2	58,11	80,43	53,08
27/10/2015	15:45:17	52,39	53,87	78,94	51,55
27/10/2015	15:45:18	59,7	61,77	80,75	51,93
27/10/2015	15:45:19	70,21	73,43	87,9	56,99
27/10/2015	15:45:20	66,28	73,46	85,8	60,77
27/10/2015	15:45:21	60,12	63,05	80,35	56,75
27/10/2015	15:45:22	60,03	62,61	80,74	57,83
27/10/2015	15:45:23	53,19	58,32	77,65	51,62
27/10/2015	15:45:24	54,56	59,35	82,33	51,23
27/10/2015	15:45:25	60,66	62,75	86,57	57,25
27/10/2015	15:45:26	61,31	62,89	83,45	56,76
27/10/2015	15:45:27	60,27	62,33	83,97	57,4
27/10/2015	15:45:28	61,48	63,87	81,29	56,25
27/10/2015	15:45:29	57,16	59	81,33	54,96
27/10/2015	15:45:30	55,08	57,03	80,3	52,16
27/10/2015	15:45:31	56,95	59,14	80,85	55,1
27/10/2015	15:45:32	57,05	58,86	80,35	55,67
27/10/2015	15:45:33	55,15	58,19	81,61	52,99
27/10/2015	15:45:34	55,42	57,42	80,17	52,8
27/10/2015	15:45:35	55,94	58,9	80,67	52,75
27/10/2015	15:45:36	53,97	55,95	79,16	52,02
27/10/2015	15:45:37	52,58	53,14	77,37	51,69
27/10/2015	15:45:38	56,99	60,68	80,61	51,71
27/10/2015	15:45:39	61,89	64,08	80,11	57,36
27/10/2015	15:45:40	61	63,23	80,24	57,4
27/10/2015	15:45:41	58,11	60,31	78	56,17
27/10/2015	15:45:42	56,51	58,43	78,34	54,56
27/10/2015	15:45:43	52,08	54,62	76,41	51,52
27/10/2015	15:45:44	55,33	58,42	76,7	51,58
27/10/2015	15:45:45	53,4	56,81	76,47	52,34
27/10/2015	15:45:46	53,62	54,96	75,81	52,02
27/10/2015	15:45:47	57,15	59,11	78,38	54,42
27/10/2015	15:45:48	53,78	56,42	77,14	52,3
27/10/2015	15:45:49	52,08	52,7	78,14	51,7
27/10/2015	15:45:50	53,58	54,95	78,84	52,19
27/10/2015	15:45:51	54,33	55,61	80,6	53,24
27/10/2015	15:45:52	53,98	55,72	80,67	52,7
27/10/2015	15:45:53	58,77	62,56	82,37	54,94
27/10/2015	15:45:54	61,44	64,7	81,55	54,96
27/10/2015	15:45:55	54,66	63,15	79,47	53,2
27/10/2015	15:45:56	54,35	55,84	79,56	52,45
27/10/2015	15:45:57	57,11	58,87	80,1	52,26
27/10/2015	15:45:58	54,79	57,43	77,02	53,18
27/10/2015	15:45:59	54,6	56,3	78,53	53,36
27/10/2015	15:46:00	53,94	56,38	77,92	52,33
27/10/2015	15:46:01	57,7	59,37	80,74	52,77
27/10/2015	15:46:02	54,25	56,4	76,8	52,52

*Relazione tecnica impatto acustico previsionale
 Piano Particolareggiato di iniziativa privata - Via del Cassano a Napoli
 ALLEGATO n. 4*

27/10/2015	15:46:03	53,4	54,33	78,8	52,53
27/10/2015	15:46:04	54,43	57,32	79,21	52,72
27/10/2015	15:46:05	61,64	63,11	81,54	57,33
27/10/2015	15:46:06	57,14	60,36	79,27	54,65
27/10/2015	15:46:07	59,3	61,67	80,63	55,25
27/10/2015	15:46:08	57,86	60,68	79,56	54,87
27/10/2015	15:46:09	57,48	60,57	79,56	56,37
27/10/2015	15:46:10	58,81	59,54	80,59	57,06
27/10/2015	15:46:11	59,08	61,68	80,95	57,25
27/10/2015	15:46:12	57,21	59,71	79,33	53,78
27/10/2015	15:46:13	54,08	56,47	85,26	52,17
27/10/2015	15:46:14	55,79	58,69	90,95	52,04
27/10/2015	15:46:15	55,2	59,35	78,45	52,01
27/10/2015	15:46:16	58,62	61,49	81,28	54,38
27/10/2015	15:46:17	56,29	60,02	79,65	52,64
27/10/2015	15:46:18	52,62	53,75	79,73	51,83
27/10/2015	15:46:19	54,42	56,9	80,81	51,71
27/10/2015	15:46:20	55,88	57,91	81,08	52,37
27/10/2015	15:46:21	52,03	53,23	79,81	51,39
27/10/2015	15:46:22	56,39	59,11	82,28	52,92
27/10/2015	15:46:23	53,78	58,54	80,29	52,54
27/10/2015	15:46:24	52,54	53,3	78,83	51,64
27/10/2015	15:46:25	52,3	53,14	80,05	51,69
27/10/2015	15:46:26	57,35	59,22	81,61	52,81
27/10/2015	15:46:27	55,73	57,83	80,57	54,14
27/10/2015	15:46:28	53,7	56,47	81,46	51,78
27/10/2015	15:46:29	59,59	61,36	82,83	53,45
27/10/2015	15:46:30	57,46	59,51	82,83	56,32
27/10/2015	15:46:31	53,97	57,1	83,18	52,67
27/10/2015	15:46:32	53,64	55,18	81,73	52,14
27/10/2015	15:46:33	60,35	63,79	81,77	53,84
27/10/2015	15:46:34	58,27	63	80,36	54,41
27/10/2015	15:46:35	59,08	61,53	79,16	54,41
27/10/2015	15:46:36	59,95	62,2	79,7	58,28
27/10/2015	15:46:37	57,51	62,44	79,31	55,29
27/10/2015	15:46:38	54,52	56,27	78,44	52,32
27/10/2015	15:46:39	54,8	57,75	79,25	51,12
27/10/2015	15:46:40	56,38	58,51	79,99	54,44
27/10/2015	15:46:41	57,61	61,28	79,95	52,57
27/10/2015	15:46:42	57,11	61,9	79,04	52,41
27/10/2015	15:46:43	54,95	59,28	82,33	51,79
27/10/2015	15:46:44	56,32	59,07	81,99	53,03
27/10/2015	15:46:45	60,91	62,82	82,81	58,03
27/10/2015	15:46:46	60,92	63,26	82,8	57,83
27/10/2015	15:46:47	57,01	62,63	80,25	52,95
27/10/2015	15:46:48	58,27	59,94	80,07	52,75
27/10/2015	15:46:49	51,58	55,12	80,09	51,22
27/10/2015	15:46:50	51,75	52,18	77,25	51,25
27/10/2015	15:46:51	53,81	55,85	77,56	51,49
27/10/2015	15:46:52	52,73	54,9	80,24	51,39
27/10/2015	15:46:53	51,6	53,14	78,89	51,1
27/10/2015	15:46:54	53,1	54,73	79,84	51,61
27/10/2015	15:46:55	58,28	60,69	79,71	54,47
27/10/2015	15:46:56	54,73	56,49	78,64	52,45
27/10/2015	15:46:57	51,87	52,58	78,1	51,52
27/10/2015	15:46:58	52,14	52,8	80,36	51,34

*Relazione tecnica impatto acustico previsionale
 Piano Particolareggiato di iniziativa privata - Via del Cassano a Napoli
 ALLEGATO n. 4*

27/10/2015	15:46:59	60,09	65,61	80,51	51,79
27/10/2015	15:47:00	53,51	58,89	78,2	52,77
27/10/2015	15:47:01	63,8	67,68	81,87	52,39
27/10/2015	15:47:02	64,87	68,19	83,11	60,49
27/10/2015	15:47:03	55,87	60,63	83	53,57
27/10/2015	15:47:04	53,4	54,65	78,9	51,56
27/10/2015	15:47:05	53,42	55,09	79,97	52,1
27/10/2015	15:47:06	52,78	53,68	79,3	51,83
27/10/2015	15:47:07	54,7	56,51	81,01	52,14
27/10/2015	15:47:08	56,36	60,26	80,63	51,87
27/10/2015	15:47:09	56,49	59,38	81,37	53,42
27/10/2015	15:47:10	54,31	55,59	80,55	52,8
27/10/2015	15:47:11	53,01	55,36	79,85	51,62
27/10/2015	15:47:12	54,1	56,41	81,8	52,03
27/10/2015	15:47:13	59,1	60,66	82,73	55,58
27/10/2015	15:47:14	57,72	61,1	81,13	53,78
27/10/2015	15:47:15	55,84	58,25	80,08	53,63
27/10/2015	15:47:16	54,55	55,76	79,42	53,36
27/10/2015	15:47:17	53,31	55,12	78,86	51,58
27/10/2015	15:47:18	57,21	59,35	80,64	54,09
27/10/2015	15:47:19	59,85	64,18	83,4	55,23
27/10/2015	15:47:20	56,43	58,07	78,3	55,17
27/10/2015	15:47:21	56,96	58,8	79,84	54,58
27/10/2015	15:47:22	60,01	65,15	81,49	55,34
27/10/2015	15:47:23	59,61	65,99	80,48	56,07
27/10/2015	15:47:24	54,65	56,15	79,59	53,28
27/10/2015	15:47:25	54,28	56,24	78,83	53,16
27/10/2015	15:47:26	56	57,85	79,35	53,57
27/10/2015	15:47:27	53,58	55,44	79,3	51,88
27/10/2015	15:47:28	55,13	58,09	79,04	53,36
27/10/2015	15:47:29	52,53	55,04	79,12	51,55
27/10/2015	15:47:30	51,52	51,98	77,4	51,05
27/10/2015	15:47:31	52,79	55,28	80	50,88
27/10/2015	15:47:32	57,31	60,36	79,74	52,96
27/10/2015	15:47:33	53,07	55,88	79,27	51,87
27/10/2015	15:47:34	52,82	53,83	80,05	51,62
27/10/2015	15:47:35	52	53,6	78,85	51,5
27/10/2015	15:47:36	55,55	57,84	81,59	52,24
27/10/2015	15:47:37	58,83	62,53	80,27	55,97
27/10/2015	15:47:38	56,33	57,63	80,52	53,74
27/10/2015	15:47:39	58,06	60,83	81,95	55,29
27/10/2015	15:47:40	55,93	58,98	81,18	54,08
27/10/2015	15:47:41	57,89	59,16	81,03	55,47
27/10/2015	15:47:42	53,42	55,58	78,74	52,72
27/10/2015	15:47:43	54,47	55,91	76,9	52,69
27/10/2015	15:47:44	57,17	61,19	79,58	52,09
27/10/2015	15:47:45	56,03	58,32	79,89	53,28
27/10/2015	15:47:46	52,62	53,59	77,77	51,8
27/10/2015	15:47:47	53,67	54,73	78,11	52,73
27/10/2015	15:47:48	54,1	55,95	80,28	52,59
27/10/2015	15:47:49	52,77	54,39	81,19	51,46
27/10/2015	15:47:50	56,28	59,79	80,8	52,74
27/10/2015	15:47:51	57,35	60,34	81,61	54,79
27/10/2015	15:47:52	57,28	60,37	79,72	53,67
27/10/2015	15:47:53	53,8	56,41	78,71	51,68
27/10/2015	15:47:54	52,84	54,89	79,69	51,47

*Relazione tecnica impatto acustico previsionale
 Piano Particolareggiato di iniziativa privata - Via del Cassano a Napoli
 ALLEGATO n. 4*

27/10/2015	15:47:55	53,63	54,81	81,48	52,07
27/10/2015	15:47:56	53,84	55,53	80	51,67
27/10/2015	15:47:57	53,87	56,07	77,95	52,59
27/10/2015	15:47:58	51,3	52,63	76,78	50,95
27/10/2015	15:47:59	55,9	59,13	81,77	50,99
27/10/2015	15:48:00	54,1	56,02	79,32	52,22
27/10/2015	15:48:01	52,89	56,13	78,11	51,49
27/10/2015	15:48:02	51,62	52,55	78,08	51,04
27/10/2015	15:48:03	53,54	54,95	78,37	52,27
27/10/2015	15:48:04	51,74	52,43	79,49	51,3
27/10/2015	15:48:05	51,68	52,21	80,11	51,15
27/10/2015	15:48:06	52	53,32	79,87	51,3
27/10/2015	15:48:07	52,02	52,57	79,66	51,16
27/10/2015	15:48:08	55,7	57,86	81	51,89
27/10/2015	15:48:09	56,28	58,17	81	53,81
27/10/2015	15:48:10	56,84	59,5	80,68	55,18
27/10/2015	15:48:11	55,46	57,64	83,78	52,47
27/10/2015	15:48:12	53,26	56,55	83,5	52,27
27/10/2015	15:48:13	53,85	55,13	81,6	51,96
27/10/2015	15:48:14	54,43	55,41	81,15	52,76
27/10/2015	15:48:15	54,02	55,23	83,05	52,49
27/10/2015	15:48:16	54,06	55,5	82,09	52,61
27/10/2015	15:48:17	53,65	55,35	81,98	52,54
27/10/2015	15:48:18	54,25	55,69	83,32	52,47
27/10/2015	15:48:19	61,55	67,92	91,79	51,28
27/10/2015	15:48:20	64,47	69,57	88,03	58,1
27/10/2015	15:48:21	58,45	61,61	85,86	54,59
27/10/2015	15:48:22	53,24	60,4	81,98	51,18
27/10/2015	15:48:23	51,81	52,34	81,86	51,24
27/10/2015	15:48:24	51,86	52,6	80,66	51,31
27/10/2015	15:48:25	57,31	60,38	81,53	51,36
27/10/2015	15:48:26	67,69	74,29	92,36	54,08
27/10/2015	15:48:27	52,77	57,38	82,54	52,38
27/10/2015	15:48:28	55,68	60,25	84,94	52,11
27/10/2015	15:48:29	57,58	60,91	90,43	53,93
27/10/2015	15:48:30	54,71	56,84	80,82	52,79
27/10/2015	15:48:31	54,76	57,95	83,95	51,46
27/10/2015	15:48:32	52,43	54	77,92	51,33
27/10/2015	15:48:33	51,69	52,29	79,49	51,24
27/10/2015	15:48:34	58,7	65,05	88,39	51,27
27/10/2015	15:48:35	52	52,79	79,47	51,27
27/10/2015	15:48:36	51,6	52,01	81,39	51,06
27/10/2015	15:48:37	62,87	69,12	90,23	51,6
27/10/2015	15:48:38	77,64	84,82	103,39	52,88
27/10/2015	15:48:39	53,95	64,99	79,59	52,17
27/10/2015	15:48:40	52,89	55,77	82,12	52,15
27/10/2015	15:48:41	52,97	54,6	80,05	51,63
27/10/2015	15:48:42	53,89	56,01	79,09	51,74
27/10/2015	15:48:43	53,25	54,48	79,15	52,18
27/10/2015	15:48:44	51,9	53,97	77,87	51,39
27/10/2015	15:48:45	52,98	54,65	81,71	51,55
27/10/2015	15:48:46	52,03	52,8	79,26	51,5
27/10/2015	15:48:47	57,75	63,53	83,63	51,23
27/10/2015	15:48:48	53,75	62,89	81,69	51,16
27/10/2015	15:48:49	51,78	53,15	81,33	50,75
27/10/2015	15:48:50	51,64	53,09	78,24	50,86

*Relazione tecnica impatto acustico previsionale
 Piano Particolareggiato di iniziativa privata - Via del Cassano a Napoli
 ALLEGATO n. 4*

27/10/2015	15:48:51	56,44	60,83	79,81	51,08
27/10/2015	15:48:52	53,36	60,4	76,4	51,56
27/10/2015	15:48:53	57,91	62,69	80,9	51,39
27/10/2015	15:48:54	54,22	57,12	80,37	51,54
27/10/2015	15:48:55	52,59	56,38	80,37	50,9
27/10/2015	15:48:56	51,41	52,41	77,46	50,61
27/10/2015	15:48:57	53,68	56,72	78,26	51,14
27/10/2015	15:48:58	55,13	57,18	78,26	52,17
27/10/2015	15:48:59	52,71	54,26	81,35	51,54
27/10/2015	15:49:00	53,17	55,02	80,84	51,35
27/10/2015	15:49:01	57,38	60,83	81,96	51,98
27/10/2015	15:49:02	51,47	54,75	80,69	50,84
27/10/2015	15:49:03	51,52	51,91	78,53	50,94
27/10/2015	15:49:04	51,94	53,03	80,75	51,11
27/10/2015	15:49:05	51,24	51,91	79,41	50,48
27/10/2015	15:49:06	52,25	53,39	77,3	50,97
27/10/2015	15:49:07	61,61	65,53	82,66	51,78
27/10/2015	15:49:08	51,96	58,21	80,37	51,35
27/10/2015	15:49:09	51,14	51,63	77,51	50,4
27/10/2015	15:49:10	52,14	53,32	79,18	51,03
27/10/2015	15:49:11	51,65	53,26	78,93	50,95
27/10/2015	15:49:12	51,15	51,65	76,27	50,57
27/10/2015	15:49:13	59	63,05	80,5	50,84
27/10/2015	15:49:14	52,35	58,11	78,92	51,51
27/10/2015	15:49:15	53,43	56,03	79,21	51,29
27/10/2015	15:49:16	53,44	56,36	76,86	51,82
27/10/2015	15:49:17	53,92	56,73	77,18	52,33
27/10/2015	15:49:18	60,11	64,85	82,67	53,35
27/10/2015	15:49:19	53,21	62,64	78,71	51,7
27/10/2015	15:49:20	54,4	56,36	80,68	52,97
27/10/2015	15:49:21	52,01	56,15	79,18	51,37
27/10/2015	15:49:22	65	70,73	88,96	52,29
27/10/2015	15:49:23	55	58,49	79,11	54,38
27/10/2015	15:49:24	53,09	56,33	79,05	51,42
27/10/2015	15:49:25	57,23	62,89	83,4	51,33
27/10/2015	15:49:26	51,38	54,2	79,16	50,72
27/10/2015	15:49:27	51,73	53,38	76,82	50,59
27/10/2015	15:49:28	52,46	54,37	76,27	50,71
27/10/2015	15:49:29	52,26	53,04	76,72	51,42
27/10/2015	15:49:30	51,86	53,05	77,5	50,89
27/10/2015	15:49:31	59,97	65,83	82,38	52,08
27/10/2015	15:49:32	52,87	63,03	80,03	52,31
27/10/2015	15:49:33	52,55	55,26	80,44	50,79
27/10/2015	15:49:34	58,59	64,84	84,71	51,2
27/10/2015	15:49:35	57,16	61,98	81,67	51,2
27/10/2015	15:49:36	51,9	54,78	79,47	50,85
27/10/2015	15:49:37	51,39	52,55	79,12	50,93
27/10/2015	15:49:38	53,54	57,59	78,79	50,86
27/10/2015	15:49:39	51,32	52,45	78,47	50,71
27/10/2015	15:49:40	51,42	52,3	78,72	50,68
27/10/2015	15:49:41	51,15	52,29	78,53	50,53
27/10/2015	15:49:42	52,71	55,49	76,63	50,63
27/10/2015	15:49:43	56,33	61,89	82,73	50,95
27/10/2015	15:49:44	52,98	56,67	78,7	50,66
27/10/2015	15:49:45	54,12	58,68	79,91	50,94
27/10/2015	15:49:46	51,24	51,89	77,45	50,86

*Relazione tecnica impatto acustico previsionale
 Piano Particolareggiato di iniziativa privata - Via del Cassano a Napoli
 ALLEGATO n. 4*

27/10/2015	15:49:47	51,15	51,61	78,43	50,65
27/10/2015	15:49:48	51,22	51,92	79,59	50,76
27/10/2015	15:49:49	52,74	55,72	79,03	50,87
27/10/2015	15:49:50	52,47	53,74	80,03	51,4
27/10/2015	15:49:51	52,41	55	81,38	51,18
27/10/2015	15:49:52	52,02	53,26	78,06	50,99
27/10/2015	15:49:53	51,81	52,92	79	51,02
27/10/2015	15:49:54	52,07	54,89	84,29	50,47
27/10/2015	15:49:55	52,32	54,28	78,46	51,08
27/10/2015	15:49:56	53,86	56,88	78,18	51,33
27/10/2015	15:49:57	56,75	60,18	79,2	53,22
27/10/2015	15:49:58	53,23	54,69	77,88	51,8
27/10/2015	15:49:59	51,27	53,08	78,57	50,36
27/10/2015	15:50:00	51,8	53,67	77,97	50,45
27/10/2015	15:50:01	51,54	52,67	77,46	50,98
27/10/2015	15:50:02	53,33	55,59	78,22	51,12
27/10/2015	15:50:03	51,52	54,39	79,15	50,99
27/10/2015	15:50:04	51,86	52,29	79,47	51,22
27/10/2015	15:50:05	51,42	52,1	79,87	50,86
27/10/2015	15:50:06	51,32	51,77	80,26	50,72
27/10/2015	15:50:07	51,61	52,25	79,75	50,9
27/10/2015	15:50:08	52,2	53,05	80,07	51,19
27/10/2015	15:50:09	52,42	53,69	78,13	51,22
27/10/2015	15:50:10	52,06	53,08	79,49	51,28
27/10/2015	15:50:11	54,42	56,48	79,19	51,3
27/10/2015	15:50:12	53,38	55,44	78,48	51,27
27/10/2015	15:50:13	52,23	55,19	79,19	51,87
27/10/2015	15:50:14	52,37	53,03	82,1	51,12
27/10/2015	15:50:15	59,54	62,29	83,74	51,46
27/10/2015	15:50:16	56,46	62,04	83,24	54,19
27/10/2015	15:50:17	54,52	56,99	81,68	52,62
27/10/2015	15:50:18	53,56	55,65	84,01	52,22
27/10/2015	15:50:19	53,54	55,01	80,65	52,12
27/10/2015	15:50:20	52,64	53,86	79,53	52,1
27/10/2015	15:50:21	53,57	56,49	79,83	51,78
27/10/2015	15:50:22	52,01	52,77	80,71	51,32
27/10/2015	15:50:23	51,14	52,28	78,77	50,64
27/10/2015	15:50:24	51	51,5	77,43	50,09
27/10/2015	15:50:25	50,95	51,48	78,87	50,35
27/10/2015	15:50:26	59,35	66,56	86,55	51,12
27/10/2015	15:50:27	57,04	66,94	79,61	51,13
27/10/2015	15:50:28	51,37	52,04	78,47	50,6
27/10/2015	15:50:29	50,9	51,44	75,3	50,53
27/10/2015	15:50:30	50,89	51,44	78,19	50,42
27/10/2015	15:50:31	50,99	51,77	78,21	50,45
27/10/2015	15:50:32	51,04	51,71	76,87	50,22
27/10/2015	15:50:33	50,5	51,21	78,36	49,84
27/10/2015	15:50:34	50,62	50,92	78,57	50,02
27/10/2015	15:50:35	51,07	52,2	77,8	50,39
27/10/2015	15:50:36	50,79	51,47	79,12	50,41
27/10/2015	15:50:37	50,59	51	79,79	50,13
27/10/2015	15:50:38	50,68	51,12	77,74	50,19
27/10/2015	15:50:39	50,92	51,46	76,89	50,36
27/10/2015	15:50:40	50,99	51,74	76,56	50,48
27/10/2015	15:50:41	51,57	53,16	78,34	50,52
27/10/2015	15:50:42	51,5	52,15	77,61	50,88

*Relazione tecnica impatto acustico previsionale
 Piano Particolareggiato di iniziativa privata - Via del Cassano a Napoli
 ALLEGATO n. 4*

27/10/2015	15:50:43	51,39	52,1	77,16	50,77
27/10/2015	15:50:44	50,9	51,71	76,03	50,35
27/10/2015	15:50:45	50,61	50,9	77,2	50,15
27/10/2015	15:50:46	50,95	51,51	79,45	50,1
27/10/2015	15:50:47	50,87	51,31	80,38	50,5
27/10/2015	15:50:48	50,77	51,36	77,68	50,18
27/10/2015	15:50:49	50,78	51,26	78,76	50,36
27/10/2015	15:50:50	50,39	50,9	77,34	49,73
27/10/2015	15:50:51	50,8	51,16	76,82	50,05
27/10/2015	15:50:52	50,75	51,53	80,44	50,33
27/10/2015	15:50:53	50,69	51,21	77,11	50,18
27/10/2015	15:50:54	50,99	51,37	79,03	50,19
27/10/2015	15:50:55	50,63	51,22	77,72	50,22
27/10/2015	15:50:56	50,57	51,08	75,71	50,07
27/10/2015	15:50:57	50,83	51,79	75,48	49,95
27/10/2015	15:50:58	50,89	51,52	75,19	50,4
27/10/2015	15:50:59	50,9	51,55	77,46	50,45
27/10/2015	15:51:00	50,98	51,31	77,82	50,58
27/10/2015	15:51:01	51,34	51,75	78,29	50,71
27/10/2015	15:51:02	53,43	58,28	82,45	50,67
27/10/2015	15:51:03	52,64	59,26	80,39	50,32
27/10/2015	15:51:04	51,18	52,06	77,39	50,29
27/10/2015	15:51:05	51,38	52,95	81,3	50,49
27/10/2015	15:51:06	50,83	51,23	78,53	50,33
27/10/2015	15:51:07	50,69	51,02	76,4	50,1
27/10/2015	15:51:08	50,83	51,23	79,21	50,41
27/10/2015	15:51:09	50,7	51,32	76,97	50,18
27/10/2015	15:51:10	50,54	50,95	77,1	50,04
27/10/2015	15:51:11	50,81	51,27	78,7	50,29
27/10/2015	15:51:12	51,06	52,1	78,29	50,35
27/10/2015	15:51:13	51,05	52,06	77,22	50,51
27/10/2015	15:51:14	50,51	51,01	77,11	50,02
27/10/2015	15:51:15	50,54	50,99	77,68	50,11
27/10/2015	15:51:16	50,93	51,24	76,98	50,28
27/10/2015	15:51:17	51,04	51,85	80,65	50,24
27/10/2015	15:51:18	51,48	52,64	80,83	50,39
27/10/2015	15:51:19	50,76	51,61	79,04	50,48
27/10/2015	15:51:20	50,72	51,49	79,19	50
27/10/2015	15:51:21	54,76	57,74	90,94	50,36
27/10/2015	15:51:22	50,77	51,29	78,51	50,34
27/10/2015	15:51:23	50,89	51,45	77,06	50,52
27/10/2015	15:51:24	50,9	51,43	76,9	50,54
27/10/2015	15:51:25	50,67	51,18	76,12	50,34
27/10/2015	15:51:26	50,76	51,33	77,36	50,34
27/10/2015	15:51:27	50,83	51,21	77,01	50,46
27/10/2015	15:51:28	51,04	51,49	79,22	50,47
27/10/2015	15:51:29	50,79	51,29	77,91	49,9
27/10/2015	15:51:30	50,62	51,01	77,25	50,23
27/10/2015	15:51:31	50,91	51,5	80,4	50,44
27/10/2015	15:51:32	51,3	51,98	78,81	50,25
27/10/2015	15:51:33	51,13	51,65	80,8	50,59
27/10/2015	15:51:34	51,87	52,84	80,96	50,75
27/10/2015	15:51:35	51,93	52,82	81,14	51,39
27/10/2015	15:51:36	51,03	51,62	77,77	50,48
27/10/2015	15:51:37	51,64	52,5	82,72	50,61
27/10/2015	15:51:38	51,31	51,69	79,49	50,92

*Relazione tecnica impatto acustico previsionale
 Piano Particolareggiato di iniziativa privata - Via del Cassano a Napoli
 ALLEGATO n. 4*

27/10/2015	15:51:39	51,77	53,02	80,19	50,94
27/10/2015	15:51:40	51,24	52,05	78,29	50,59
27/10/2015	15:51:41	50,86	51,68	77,54	50,21
27/10/2015	15:51:42	51,04	51,72	77,23	50,62
27/10/2015	15:51:43	51,35	51,95	78,92	50,8
27/10/2015	15:51:44	50,7	51,39	80,84	49,99
27/10/2015	15:51:45	50,88	51,38	78,12	50,31
27/10/2015	15:51:46	51,18	51,68	79,09	50,68
27/10/2015	15:51:47	51,52	52,46	77,41	50,9
27/10/2015	15:51:48	53,33	54,63	78,56	52,16
27/10/2015	15:51:49	51,46	53,95	78,79	50,58
27/10/2015	15:51:50	50,84	51,36	79,09	50,27
27/10/2015	15:51:51	51,08	51,53	77,65	50,45
27/10/2015	15:51:52	51,43	51,82	80,71	51,08
27/10/2015	15:51:53	52,06	54,12	79,31	51,08
27/10/2015	15:51:54	51,25	52,76	76,3	50,7
27/10/2015	15:51:55	50,92	51,77	75,73	50,26
27/10/2015	15:51:56	51,75	52,8	77,46	50,33
27/10/2015	15:51:57	51,16	52,7	75,7	50,65
27/10/2015	15:51:58	51,74	52,39	77,43	51,22
27/10/2015	15:51:59	51,47	52,3	80,1	50,76
27/10/2015	15:52:00	51,25	51,54	78,21	50,77
27/10/2015	15:52:01	51,3	51,77	78,48	50,86
27/10/2015	15:52:02	51,39	51,96	79,18	50,89
27/10/2015	15:52:03	51,49	52,22	78,24	50,89
27/10/2015	15:52:04	50,88	51,67	79,36	50,44
27/10/2015	15:52:05	56,01	62,28	86,18	50,23
27/10/2015	15:52:06	52,7	62,03	79,23	50,69
27/10/2015	15:52:07	50,81	51,7	78,04	50,1
27/10/2015	15:52:08	63,64	69,77	84,04	50,34
27/10/2015	15:52:09	68,95	70,73	85,48	62,74
27/10/2015	15:52:10	54,6	62,75	83,79	50,72
27/10/2015	15:52:11	54,48	57,23	78,44	50,55
27/10/2015	15:52:12	53,7	56,25	76,73	51,64
27/10/2015	15:52:13	56,87	59,18	81,8	51,93
27/10/2015	15:52:14	54,31	57,11	79,26	52,16
27/10/2015	15:52:15	51,76	54,86	77,84	50,93
27/10/2015	15:52:16	51,59	52,71	80,65	50,62
27/10/2015	15:52:17	51,89	53,04	78,21	50,96
27/10/2015	15:52:18	52,67	53,51	80,91	51,56
27/10/2015	15:52:19	51,74	53,26	82,02	51,15
27/10/2015	15:52:20	52	53,75	83,76	50,96
27/10/2015	15:52:21	52,58	53,4	81,41	51,43
27/10/2015	15:52:22	51,46	52,45	80,02	50,47
27/10/2015	15:52:23	53,45	57	80,2	51,26
27/10/2015	15:52:24	51,88	52,95	77,83	50,86
27/10/2015	15:52:25	52,29	52,91	78,96	51,67
27/10/2015	15:52:26	51,94	53,04	80,96	51,21
27/10/2015	15:52:27	51,79	52,3	79,41	51,16
27/10/2015	15:52:28	51,74	52,27	78,84	51,37
27/10/2015	15:52:29	51,2	51,94	78,34	50,8
27/10/2015	15:52:30	51,51	52,37	78,27	50,89
27/10/2015	15:52:31	51,33	52,01	78,68	50,64
27/10/2015	15:52:32	50,9	51,35	78,55	50,34
27/10/2015	15:52:33	51,34	52,02	77,3	50,82
27/10/2015	15:52:34	51,15	51,74	78,07	50,8

*Relazione tecnica impatto acustico previsionale
 Piano Particolareggiato di iniziativa privata - Via del Cassano a Napoli
 ALLEGATO n. 4*

27/10/2015	15:52:35	51,65	52,41	77,76	50,7
27/10/2015	15:52:36	51,85	52,69	78,3	51,27
27/10/2015	15:52:37	51,87	52,67	76,74	51,34
27/10/2015	15:52:38	53,04	56,27	77,98	50,98
27/10/2015	15:52:39	53,54	56,49	77,76	50,98
27/10/2015	15:52:40	52,27	56,15	78,76	51,73
27/10/2015	15:52:41	53,46	56,06	77,31	51,7
27/10/2015	15:52:42	51,65	52,98	76,36	51,02
27/10/2015	15:52:43	56,22	60,89	81,11	51,31
27/10/2015	15:52:44	51,79	55,47	81,3	51,27
27/10/2015	15:52:45	51,91	53,13	79,64	50,96
27/10/2015	15:52:46	51,02	51,39	77,22	50,57
27/10/2015	15:52:47	52,2	55,03	76,94	50,89
27/10/2015	15:52:48	52,86	56,06	78,55	51,46
27/10/2015	15:52:49	55,04	58,86	82,55	51,28
27/10/2015	15:52:50	55,12	59,8	82,88	51,43
27/10/2015	15:52:51	51,37	52,4	83,62	50,77
27/10/2015	15:52:52	52,75	55,76	83,91	50,75
27/10/2015	15:52:53	51,17	53,04	82,17	50,4
27/10/2015	15:52:54	51,06	51,82	79,5	50,49
27/10/2015	15:52:55	50,99	51,7	78,82	50,59
27/10/2015	15:52:56	50,72	51,4	79,13	50,3
27/10/2015	15:52:57	51,87	54,55	76,03	50,09
27/10/2015	15:52:58	51,06	52,25	78,23	50,13
27/10/2015	15:52:59	50,57	51,84	78,22	49,92
27/10/2015	15:53:00	50,87	51,22	77,89	50,35
27/10/2015	15:53:01	50,65	51,16	78,09	49,94
27/10/2015	15:53:02	50,54	51,02	76,02	50,25
27/10/2015	15:53:03	50,4	50,84	76,41	49,94
27/10/2015	15:53:04	50,53	51	76,42	49,8
27/10/2015	15:53:05	50,82	51,44	77,25	50,37
27/10/2015	15:53:06	51,21	51,98	78	50,23
27/10/2015	15:53:07	50,76	51,2	79,29	50,35
27/10/2015	15:53:08	50,66	51,11	77,3	50,2
27/10/2015	15:53:09	51,56	52,98	76,47	50,46
27/10/2015	15:53:10	50,73	52,14	75,59	50,33
27/10/2015	15:53:11	50,76	51,21	76,51	49,99
27/10/2015	15:53:12	50,68	51,2	78,31	50,11
27/10/2015	15:53:13	50,82	51,47	78,18	50,3
27/10/2015	15:53:14	50,82	51,48	78,15	50,24
27/10/2015	15:53:15	50,99	51,44	79,05	50,64
27/10/2015	15:53:16	50,64	51,22	78,92	50,12
27/10/2015	15:53:17	51,36	52,4	78,76	50,43
27/10/2015	15:53:18	51,23	52,13	79,31	50,66
27/10/2015	15:53:19	50,66	51,17	76,27	50,05
27/10/2015	15:53:20	55,68	61,26	95,67	50,38
27/10/2015	15:53:21	58,09	61,5	89,13	53,41
27/10/2015	15:53:22	56,6	59,87	78,56	54,09
27/10/2015	15:53:23	53,87	58,56	78,31	51,04
27/10/2015	15:53:24	50,96	51,96	76,48	50,39
27/10/2015	15:53:25	51,45	52,36	77,38	50,78
27/10/2015	15:53:26	50,74	51,43	76,96	50,22
27/10/2015	15:53:27	51,39	53,13	77,17	50,51
27/10/2015	15:53:28	53,06	55,46	77,49	51,47
27/10/2015	15:53:29	51,34	53,08	77,51	50,5
27/10/2015	15:53:30	51,26	51,89	78,29	50,69

*Relazione tecnica impatto acustico previsionale
 Piano Particolareggiato di iniziativa privata - Via del Cassano a Napoli
 ALLEGATO n. 4*

27/10/2015	15:53:31	51,33	52	76,33	50,77
27/10/2015	15:53:32	51,86	52,77	78,28	50,89
27/10/2015	15:53:33	51,14	51,96	78,99	50,43
27/10/2015	15:53:34	51,04	51,45	80,22	50,66
27/10/2015	15:53:35	51,15	51,5	76,66	50,65
27/10/2015	15:53:36	51,2	51,74	78,73	50,75
27/10/2015	15:53:37	50,83	51,69	77,72	50,01
27/10/2015	15:53:38	50,79	51,19	79,7	50,29
27/10/2015	15:53:39	51,35	51,9	77,98	50,69
27/10/2015	15:53:40	51,37	51,9	78,32	50,82
27/10/2015	15:53:41	55,15	57,61	79,68	51,02
27/10/2015	15:53:42	56,82	59,53	80,92	53,59
27/10/2015	15:53:43	51,94	53,59	78,73	50,98
27/10/2015	15:53:44	52,56	54,63	79,4	50,75
27/10/2015	15:53:45	52,83	54,57	78,57	51,38
27/10/2015	15:53:46	52,6	54,3	77,2	51,25
27/10/2015	15:53:47	54,77	56,6	81,39	52,31
27/10/2015	15:53:48	52,6	54,16	80,21	51,92
27/10/2015	15:53:49	52,6	54,2	76,9	51,15
27/10/2015	15:53:50	51,3	53,09	77,57	50,76
27/10/2015	15:53:51	54,37	57,27	79,37	51,01
27/10/2015	15:53:52	56,67	58,42	77,24	54,32
27/10/2015	15:53:53	53,87	54,63	76,54	53,13
27/10/2015	15:53:54	55,78	57,84	81,4	53,56
27/10/2015	15:53:55	56,12	60,42	80,63	52,85
27/10/2015	15:53:56	52,57	53,79	79,94	51,85
27/10/2015	15:53:57	55,73	57,58	79,78	51,63
27/10/2015	15:53:58	55,56	57,33	77,52	54,05
27/10/2015	15:53:59	53,06	54,7	78,66	52,68
27/10/2015	15:54:00	52,93	53,75	78,78	52,15
27/10/2015	15:54:01	53,04	54,25	80,43	52,34
27/10/2015	15:54:02	52,08	53,76	79,38	50,91
27/10/2015	15:54:03	54,94	56,61	81,65	53,26
27/10/2015	15:54:04	52,41	54,36	78,39	51,97
27/10/2015	15:54:05	55,21	56,36	78,01	52,27
27/10/2015	15:54:06	55,18	56,61	77,4	53,85
27/10/2015	15:54:07	54,43	56,77	76,55	52,99
27/10/2015	15:54:08	53,43	54,69	79,02	51,72
27/10/2015	15:54:09	55,36	57,11	77,07	53,36
27/10/2015	15:54:10	60,91	64,2	83,12	56,3
27/10/2015	15:54:11	61,56	64,22	82,42	59,02
27/10/2015	15:54:12	60,26	62,79	79,69	57,75
27/10/2015	15:54:13	59,85	63,8	79,1	54,99
27/10/2015	15:54:14	55,16	56,38	78,01	53,27
27/10/2015	15:54:15	57,94	61,59	80,39	53,83
27/10/2015	15:54:16	54,05	59,21	78,63	51,23
27/10/2015	15:54:17	59,14	60,59	79,26	51
27/10/2015	15:54:18	57,44	59,5	78,45	55,16
27/10/2015	15:54:19	57,31	59,48	79,23	55,61
27/10/2015	15:54:20	55,35	57,7	79,72	53,31
27/10/2015	15:54:21	56,82	60,1	79,21	53,16
27/10/2015	15:54:22	58,73	61,11	79,75	56,66
27/10/2015	15:54:23	56,38	58,35	79,63	53,97
27/10/2015	15:54:24	56,16	58,12	79,48	54,02
27/10/2015	15:54:25	55,79	58,58	77,95	52,51
27/10/2015	15:54:26	55,84	57,68	80,07	53,46

*Relazione tecnica impatto acustico previsionale
 Piano Particolareggiato di iniziativa privata - Via del Cassano a Napoli
 ALLEGATO n. 4*

27/10/2015	15:54:27	64,86	70,39	91,98	53,19
27/10/2015	15:54:28	63,24	66,4	83,1	59,73
27/10/2015	15:54:29	61,4	67,31	84,63	53,7
27/10/2015	15:54:30	58,38	64,3	80,31	55,11
27/10/2015	15:54:31	56,86	58,76	78,61	54,78
27/10/2015	15:54:32	58,29	60,45	79,85	54,83
27/10/2015	15:54:33	57,24	59,06	78,7	55,25
27/10/2015	15:54:34	57,3	59,28	77,99	54,8
27/10/2015	15:54:35	52,66	57,7	77,11	51,23
27/10/2015	15:54:36	51,47	52,13	79,24	50,81
27/10/2015	15:54:37	55,24	57,94	81,2	51,86
27/10/2015	15:54:38	54,67	57,68	78,28	51,29
27/10/2015	15:54:39	51,82	52,25	78,87	51,23
27/10/2015	15:54:40	54,13	57,64	78,07	51,17
27/10/2015	15:54:41	55,3	57,33	77,93	53,86
27/10/2015	15:54:42	53,9	56,7	78,51	51,94
27/10/2015	15:54:43	55,88	58,29	79,65	53,99
27/10/2015	15:54:44	57,9	59,84	80,95	53,88
27/10/2015	15:54:45	52,22	58,02	77,44	51,27
27/10/2015	15:54:46	52,58	54,55	79,02	51,42
27/10/2015	15:54:47	56,45	58,97	79,07	51,52
27/10/2015	15:54:48	55,06	58,88	79,51	53,38
27/10/2015	15:54:49	52,01	53,52	76,38	51,62
27/10/2015	15:54:50	55,14	56,79	78,5	52,1
27/10/2015	15:54:51	55,88	57,4	78,74	53,16
27/10/2015	15:54:52	58,57	60,73	78,09	55,57
27/10/2015	15:54:53	59,29	62,1	80,19	53,78
27/10/2015	15:54:54	52,19	53,78	77,55	51,55
27/10/2015	15:54:55	57,27	60,26	79,77	53
27/10/2015	15:54:56	55,79	57,41	79,17	53,47
27/10/2015	15:54:57	54,34	56,51	79,02	52,88
27/10/2015	15:54:58	51,58	53,03	77,79	51,13
27/10/2015	15:54:59	52,75	55,27	78,78	51,14
27/10/2015	15:55:00	53,36	56,08	80,57	51,57
27/10/2015	15:55:01	52,44	53,22	80,86	51,33
27/10/2015	15:55:02	54,34	55,27	80,39	52,36
27/10/2015	15:55:03	54,49	56,46	78,4	51,66
27/10/2015	15:55:04	55,26	57,98	81,46	52,47
27/10/2015	15:55:05	53,05	53,85	79,16	52,23
27/10/2015	15:55:06	52,76	54,46	77,59	51,48
27/10/2015	15:55:07	52,41	53,52	76,69	51,37
27/10/2015	15:55:08	53,25	54,48	80,26	51,4
27/10/2015	15:55:09	54,18	54,97	80,63	53,36
27/10/2015	15:55:10	55,13	58,66	79,91	52,38
27/10/2015	15:55:11	59,94	64,07	81,53	55,66
27/10/2015	15:55:12	59,73	61,56	81,16	56,76
27/10/2015	15:55:13	59,59	60,91	82,2	56,43
27/10/2015	15:55:14	59,63	61	82,72	57,34
27/10/2015	15:55:15	60,79	63,13	82,24	58,23
27/10/2015	15:55:16	54,5	58,26	80,09	53,59
27/10/2015	15:55:17	52,19	54,08	80,78	51,61
27/10/2015	15:55:18	54,89	58,54	79,31	51,64
27/10/2015	15:55:19	56,16	58,19	81,49	51,98
27/10/2015	15:55:20	54,65	58,17	85,08	52,13
27/10/2015	15:55:21	54,71	59,25	79,89	51,5
27/10/2015	15:55:22	58,22	62,32	79,68	53,44

*Relazione tecnica impatto acustico previsionale
 Piano Particolareggiato di iniziativa privata - Via del Cassano a Napoli
 ALLEGATO n. 4*

27/10/2015	15:55:23	53,73	55,02	76,91	52,75
27/10/2015	15:55:24	52,26	53,39	80,91	51,13
27/10/2015	15:55:25	51,49	52,71	81,66	50,75
27/10/2015	15:55:26	50,94	51,83	78,61	50,16
27/10/2015	15:55:27	51,64	52,55	78,85	50,73
27/10/2015	15:55:28	51,36	51,96	78,94	50,8
27/10/2015	15:55:29	55,51	57,8	81,37	51,52
27/10/2015	15:55:30	56,59	58,24	77,94	54,29
27/10/2015	15:55:31	53,93	54,61	77,25	52,86
27/10/2015	15:55:32	54,98	56,72	78,62	53,14
27/10/2015	15:55:33	53,06	54,19	78,56	52,23
27/10/2015	15:55:34	54,95	55,97	77,94	53,92
27/10/2015	15:55:35	53,87	55,95	77,55	51,71
27/10/2015	15:55:36	54,76	57,47	76,37	51,71
27/10/2015	15:55:37	59,75	62,71	80,27	55,39
27/10/2015	15:55:38	59,39	60,6	81,68	57,65
27/10/2015	15:55:39	59,66	62,34	81,56	56,15
27/10/2015	15:55:40	64,59	66,97	95,58	62,38
27/10/2015	15:55:41	57,27	62,75	80,86	52,34
27/10/2015	15:55:42	57,07	58,99	78,62	53,26
27/10/2015	15:55:43	59,13	60,42	80,04	53,55
27/10/2015	15:55:44	58,98	60,81	80,53	57,55
27/10/2015	15:55:45	56,02	58,75	82,95	53,67
27/10/2015	15:55:46	56,95	59,19	84,6	54,8
27/10/2015	15:55:47	55,56	57,33	82,1	52,71
27/10/2015	15:55:48	55,5	57,55	79,24	52,5
27/10/2015	15:55:49	56,99	59,32	79,2	54,31
27/10/2015	15:55:50	56,1	57,61	78,4	54,31
27/10/2015	15:55:51	55,09	56,01	78,46	53,98
27/10/2015	15:55:52	56,77	60,02	79,03	53,63
27/10/2015	15:55:53	57,66	59,42	79,91	56,06
27/10/2015	15:55:54	57,54	59,72	79,17	55,29
27/10/2015	15:55:55	58,46	61,44	82,46	54,2
27/10/2015	15:55:56	59,88	61,45	82,32	57,72
27/10/2015	15:55:57	60,73	63,39	82,41	56,47
27/10/2015	15:55:58	60,66	65,96	82,81	54,31
27/10/2015	15:55:59	59,36	61,19	90,89	54,82
27/10/2015	15:56:00	56,78	60,14	83,13	55,16
27/10/2015	15:56:01	54,4	56,66	79,03	53,19
27/10/2015	15:56:02	54,23	57,21	81,41	52,18
27/10/2015	15:56:03	53,72	57,83	77,75	51,78
27/10/2015	15:56:04	55,53	57,92	79,95	52,54
27/10/2015	15:56:05	53,37	58,03	78,36	52,09
27/10/2015	15:56:06	54,94	57,84	77,12	52,42
27/10/2015	15:56:07	56,4	59,06	82,16	53,35
27/10/2015	15:56:08	54,79	58,2	78,54	52,85
27/10/2015	15:56:09	53,08	54,71	78,18	51,69
27/10/2015	15:56:10	55,31	57,42	79,07	52,36
27/10/2015	15:56:11	55,28	57,33	78,4	53,78
27/10/2015	15:56:12	53,74	56,57	77,05	51,58
27/10/2015	15:56:13	56,35	57,93	78,33	54,81
27/10/2015	15:56:14	54,64	55,99	78,31	53,45
27/10/2015	15:56:15	63,69	69,28	85,55	52,87
27/10/2015	15:56:16	52,1	53	76,26	51,36
27/10/2015	15:56:17	51,65	52,18	76,5	51,12
27/10/2015	15:56:18	51,72	52,3	75,9	51,34

*Relazione tecnica impatto acustico previsionale
 Piano Particolareggiato di iniziativa privata - Via del Cassano a Napoli
 ALLEGATO n. 4*

27/10/2015	15:56:19	51,95	53,01	76,2	51,33
27/10/2015	15:56:20	52,71	54,67	78,81	51,06
27/10/2015	15:56:21	51,79	52,55	79,06	51,49
27/10/2015	15:56:22	51,37	52,08	79,46	50,91
27/10/2015	15:56:23	51,51	51,98	78,35	50,84
27/10/2015	15:56:24	51,56	52,3	77,74	50,9
27/10/2015	15:56:25	52,61	54,29	79,12	51,27
27/10/2015	15:56:26	56,2	60,55	80,74	51,21
27/10/2015	15:56:27	59,12	62,07	90,19	52,8
27/10/2015	15:56:28	59,45	63,11	82,59	56,84
27/10/2015	15:56:29	56,76	58,76	79,25	54,77
27/10/2015	15:56:30	57,7	60,68	81,37	54,85
27/10/2015	15:56:31	58,25	62,36	81,32	54,23
27/10/2015	15:56:32	60,31	63,77	95,52	54,79
27/10/2015	15:56:33	51,99	54,79	83,26	51,61
27/10/2015	15:56:34	52,46	53,72	83,93	51,71
27/10/2015	15:56:35	52,08	53,44	83,92	50,96
27/10/2015	15:56:36	52,42	54,03	82,6	51,04
27/10/2015	15:56:37	51,91	52,89	81,02	50,8
27/10/2015	15:56:38	52,23	53,14	80,02	51,58
27/10/2015	15:56:39	51,75	52,52	83,78	51,02
27/10/2015	15:56:40	51,41	51,87	83,77	50,97
27/10/2015	15:56:41	51,29	51,89	79,92	50,74
27/10/2015	15:56:42	51,36	51,94	77,16	50,8
27/10/2015	15:56:43	51,35	52,33	79,71	50,82
27/10/2015	15:56:44	53,57	56,23	78,03	51,71
27/10/2015	15:56:45	54,93	56,49	78,84	53,31
27/10/2015	15:56:46	54,51	55,98	79,02	52,99
27/10/2015	15:56:47	54,28	55,66	79,52	53,6
27/10/2015	15:56:48	56,12	58	81,11	53,72
27/10/2015	15:56:49	54,66	57,22	80,39	51,42
27/10/2015	15:56:50	57,77	59,88	77,93	51,23
27/10/2015	15:56:51	53,48	56,15	78,94	51,99
27/10/2015	15:56:52	54,77	55,89	77,61	52,64
27/10/2015	15:56:53	52,49	55,67	77,47	51,58
27/10/2015	15:56:54	52,94	56,85	77,49	51,24
27/10/2015	15:56:55	58,26	61,85	81,25	54,65
27/10/2015	15:56:56	54,69	56,43	79,47	52,58
27/10/2015	15:56:57	54,73	57,58	83,61	52,8
27/10/2015	15:56:58	54,69	55,61	84,74	52,86
27/10/2015	15:56:59	55,68	57,93	81,23	54,02
27/10/2015	15:57:00	55,56	58,31	84,23	52,73
27/10/2015	15:57:01	54,37	55,76	84,83	51,99
27/10/2015	15:57:02	53,73	55,06	80,57	52,13
27/10/2015	15:57:03	58,59	59,8	87,35	54,34
27/10/2015	15:57:04	56,32	58,57	83,69	54,58
27/10/2015	15:57:05	57,41	59,53	82,2	54,02
27/10/2015	15:57:06	53,09	55,26	79,26	51,82
27/10/2015	15:57:07	54,58	57,78	80,67	51,68
27/10/2015	15:57:08	56,96	58,23	81,79	54,77
27/10/2015	15:57:09	57,23	58,77	79,12	54,33
27/10/2015	15:57:10	53,52	57,95	78,34	51,82
27/10/2015	15:57:11	54,26	56,18	76,72	51,55
27/10/2015	15:57:12	55,88	57,82	79,71	53,4
27/10/2015	15:57:13	54,01	55,97	81,29	52,68
27/10/2015	15:57:14	54,91	57,18	80,06	53,15

*Relazione tecnica impatto acustico previsionale
 Piano Particolareggiato di iniziativa privata - Via del Cassano a Napoli
 ALLEGATO n. 4*

27/10/2015	15:57:15	53,51	55,43	78,53	51,98
27/10/2015	15:57:16	54,47	56,13	79,1	52,94
27/10/2015	15:57:17	54,14	56,88	76,72	52,39
27/10/2015	15:57:18	54,85	56,83	76,98	52,38
27/10/2015	15:57:19	55,28	57,15	77,9	53,11
27/10/2015	15:57:20	52,93	54,31	76,83	51,4
27/10/2015	15:57:21	53,47	55,02	79,16	50,99
27/10/2015	15:57:22	53,96	55,36	81,29	52,52
27/10/2015	15:57:23	53,16	54,5	79,29	51,89
27/10/2015	15:57:24	59,8	61,87	80,76	53,18
27/10/2015	15:57:25	63,22	68,84	86,42	57,7
27/10/2015	15:57:26	65,58	69,63	89,79	56,65
27/10/2015	15:57:27	56,54	66,21	79,82	52,87
27/10/2015	15:57:28	55,71	57,89	81,3	53,83
27/10/2015	15:57:29	55,48	57,97	79,57	53,28
27/10/2015	15:57:30	55,37	58,53	79,19	51,96
27/10/2015	15:57:31	56,14	58,57	78,56	53,83
27/10/2015	15:57:32	53,88	58,15	80,69	52,89
27/10/2015	15:57:33	53,09	55,96	79,48	50,89
27/10/2015	15:57:34	54,94	56,46	77,44	53,23
27/10/2015	15:57:35	52,59	56,58	77,85	51,01
27/10/2015	15:57:36	51,88	52,63	76,28	50,81
27/10/2015	15:57:37	51,54	52,35	75,9	51,05
27/10/2015	15:57:38	54,34	59,17	79,17	51,1
27/10/2015	15:57:39	56,33	59,04	78,32	54,33
27/10/2015	15:57:40	55,21	56,82	80,37	53,9
27/10/2015	15:57:41	55,8	56,98	77,72	54,37
27/10/2015	15:57:42	55,22	57,25	76,74	52,91
27/10/2015	15:57:43	60,4	62,38	94,87	56,65
27/10/2015	15:57:44	52,03	57,91	81,35	51,42
27/10/2015	15:57:45	51,58	52,11	78,14	50,89
27/10/2015	15:57:46	51,54	52,11	77,54	51,06
27/10/2015	15:57:47	52,39	54,1	78,96	51,05
27/10/2015	15:57:48	53,59	57,01	77,03	51,28
27/10/2015	15:57:49	52,24	56,65	78,15	51
27/10/2015	15:57:50	51,75	52,4	76,89	51,2
27/10/2015	15:57:51	51,48	52,03	75,35	50,94
27/10/2015	15:57:52	62,18	65,33	81,51	50,97
27/10/2015	15:57:53	55,69	58,13	79,56	53,3
27/10/2015	15:57:54	55,63	56,91	79,49	53,44
27/10/2015	15:57:55	54,94	57,89	79,49	51,61
27/10/2015	15:57:56	52,13	56,61	78,71	50,94
27/10/2015	15:57:57	53,44	55,39	77,94	51,23
27/10/2015	15:57:58	53,5	56,46	80,97	51,26
27/10/2015	15:57:59	51,27	55,67	77,4	50,77
27/10/2015	15:58:00	51,49	51,92	76,78	50,97
27/10/2015	15:58:01	53,32	55,22	81,52	51,59
27/10/2015	15:58:02	53,82	55,44	78,32	51,12
27/10/2015	15:58:03	52,37	55,44	78,35	51,05
27/10/2015	15:58:04	53,32	57,15	77,17	50,66
27/10/2015	15:58:05	56,37	59,84	80,71	53,87
27/10/2015	15:58:06	54,82	56,79	77,09	52,51
27/10/2015	15:58:07	57,08	58,69	78,87	54,88
27/10/2015	15:58:08	57,39	59,31	80,8	53,75
27/10/2015	15:58:09	52,82	57,48	76,05	51,54
27/10/2015	15:58:10	51,71	53,14	77,52	50,78

*Relazione tecnica impatto acustico previsionale
 Piano Particolareggiato di iniziativa privata - Via del Cassano a Napoli
 ALLEGATO n. 4*

27/10/2015	15:58:11	51,39	51,99	78,93	50,77
27/10/2015	15:58:12	52,13	53,98	76,14	51,01
27/10/2015	15:58:13	52,19	53,6	77,96	51,24
27/10/2015	15:58:14	51,38	52,48	78,09	50,75
27/10/2015	15:58:15	51,16	51,69	77,45	50,71
27/10/2015	15:58:16	51,56	52,11	80,38	50,61
27/10/2015	15:58:17	51,68	52,38	78,73	50,87
27/10/2015	15:58:18	51,47	51,92	77,31	50,97
27/10/2015	15:58:19	51,31	51,79	78,23	50,72
27/10/2015	15:58:20	52,39	52,93	79,6	51,42
27/10/2015	15:58:21	51,24	52,13	76,81	50,92
27/10/2015	15:58:22	51,16	51,49	75,53	50,66
27/10/2015	15:58:23	52,07	53,06	77,46	50,97
27/10/2015	15:58:24	51,52	52,06	77,83	51,05
27/10/2015	15:58:25	51,51	52,03	77,48	51,17
27/10/2015	15:58:26	51,19	51,89	78,74	50,61
27/10/2015	15:58:27	52,21	53,57	79,55	50,42
27/10/2015	15:58:28	52,55	53,49	78,83	51,54
27/10/2015	15:58:29	51,79	53,42	78,63	51,22
27/10/2015	15:58:30	51,45	51,94	79,77	50,89
27/10/2015	15:58:31	51,62	52,21	79,46	50,94
27/10/2015	15:58:32	57,79	62,29	80,64	51,21
27/10/2015	15:58:33	59,9	62,88	79,75	57,29
27/10/2015	15:58:34	57,3	60,32	80,4	54,47
27/10/2015	15:58:35	58,12	60,8	78,27	56,85
27/10/2015	15:58:36	53,2	57,23	76,67	51,22
27/10/2015	15:58:37	51,16	51,87	77,28	50,64
27/10/2015	15:58:38	53,38	56,67	78,3	51,25
27/10/2015	15:58:39	51,46	54,91	76,02	51,08
27/10/2015	15:58:40	51,27	51,64	76,29	50,79
27/10/2015	15:58:41	56,4	61,41	78,19	50,77
27/10/2015	15:58:42	56,64	59,48	79,49	51,37
27/10/2015	15:58:43	56,42	60,58	80,6	52,87
27/10/2015	15:58:44	55,42	57,7	78,78	52,84
27/10/2015	15:58:45	56,86	60,54	80,78	55,12
27/10/2015	15:58:46	52,98	55,29	78,3	51,61
27/10/2015	15:58:47	56,5	59,84	79,15	52,66
27/10/2015	15:58:48	56,2	58,27	80,45	53,2
27/10/2015	15:58:49	54,86	55,83	78,02	52,85
27/10/2015	15:58:50	53,71	55,59	78,67	52,24
27/10/2015	15:58:51	53,01	55,62	79,59	51,44
27/10/2015	15:58:52	52,01	53,51	78	51,43
27/10/2015	15:58:53	56	59,51	78,69	51,51
27/10/2015	15:58:54	53,98	55,64	80,2	52,75
27/10/2015	15:58:55	55,12	57,17	82,27	52,39
27/10/2015	15:58:56	54,47	58,25	80,67	51,77
27/10/2015	15:58:57	52,59	56,27	77,14	51,79
27/10/2015	15:58:58	52,99	53,54	78,64	51,65
27/10/2015	15:58:59	53,17	54,23	78,97	51,51
27/10/2015	15:59:00	52,55	54,11	78,9	51,79
27/10/2015	15:59:01	51,25	52,14	78,82	50,57
27/10/2015	15:59:02	51,4	51,95	75,63	50,61
27/10/2015	15:59:03	53,69	55,02	77,79	51,32
27/10/2015	15:59:04	53,11	55,74	81,01	51,57
27/10/2015	15:59:05	57,58	59,35	79,21	51,98
27/10/2015	15:59:06	54,76	56,69	78,89	53,79

*Relazione tecnica impatto acustico previsionale
 Piano Particolareggiato di iniziativa privata - Via del Cassano a Napoli
 ALLEGATO n. 4*

27/10/2015	15:59:07	55,48	57,26	78,75	52,38
27/10/2015	15:59:08	54,41	55,97	79,16	52,86
27/10/2015	15:59:09	54,27	56,66	80,15	52,41
27/10/2015	15:59:10	52,36	55,39	79	51,16
27/10/2015	15:59:11	53,9	57,26	79,81	51,42
27/10/2015	15:59:12	56,69	61,28	79,51	53,3
27/10/2015	15:59:13	56,91	61,57	88,51	51,49
27/10/2015	15:59:14	53,25	59,29	84,58	51,74
27/10/2015	15:59:15	52,36	53,1	79,12	51,55
27/10/2015	15:59:16	51,94	52,99	76,13	50,97
27/10/2015	15:59:17	58,45	61,76	79,91	52,45
27/10/2015	15:59:18	56,5	59,8	78,28	54,05
27/10/2015	15:59:19	60,09	63	95,81	55,2
27/10/2015	15:59:20	53,81	59	77,61	52,17
27/10/2015	15:59:21	52,17	54,06	77,61	50,79
27/10/2015	15:59:22	52,09	52,82	78,36	51,28
27/10/2015	15:59:23	54,29	55,82	79,25	52,8
27/10/2015	15:59:24	53,69	55,33	78,33	51,79
27/10/2015	15:59:25	55,19	59,87	94,76	51,4
27/10/2015	15:59:26	55,97	60,56	90,25	52,3
27/10/2015	15:59:27	53,97	56,41	78,29	52,09
27/10/2015	15:59:28	52,65	54,07	77,71	51,49
27/10/2015	15:59:29	53,23	53,62	79,09	51,6
27/10/2015	15:59:30	56,78	58,49	78,71	52,75
27/10/2015	15:59:31	56,5	58,28	80,82	55,21
27/10/2015	15:59:32	54,67	57,35	79,84	53,35
27/10/2015	15:59:33	54,84	57,93	78,32	51,52
27/10/2015	15:59:34	53,72	58,08	78,19	52,06
27/10/2015	15:59:35	51,93	53,03	77,82	51,1
27/10/2015	15:59:36	52,7	54,45	78,57	51,27
27/10/2015	15:59:37	52,21	54,79	79,47	51,14
27/10/2015	15:59:38	53,01	55,37	79,77	51,39
27/10/2015	15:59:39	53,06	53,9	79,52	51,54
27/10/2015	15:59:40	52,52	53,82	80	51,58
27/10/2015	15:59:41	51,64	52,34	79,01	50,97
27/10/2015	15:59:42	53,34	54,18	79,19	52,03
27/10/2015	15:59:43	56,83	59,4	80,79	52,82
27/10/2015	15:59:44	58,6	63,41	80,72	54,87
27/10/2015	15:59:45	54,25	55,9	79,35	53,12
27/10/2015	15:59:46	55,5	57,89	77,72	52,44
27/10/2015	15:59:47	52,22	53,95	77,46	51,14
27/10/2015	15:59:48	50,97	51,61	76,7	50,59
27/10/2015	15:59:49	55,19	59,48	81,96	50,75
27/10/2015	15:59:50	52,35	54,62	78,3	50,83
27/10/2015	15:59:51	53,47	56,81	78,09	51,19
27/10/2015	15:59:52	51,91	52,52	78,25	51,11
27/10/2015	15:59:53	52,25	52,63	77,59	51,44
27/10/2015	15:59:54	51,66	52,45	78,05	50,84
27/10/2015	15:59:55	51,08	51,75	77,79	50,56
27/10/2015	15:59:56	52,96	54,53	79,16	50,68
27/10/2015	15:59:57	54,84	55,81	79,2	52,97
27/10/2015	15:59:58	63,97	70,5	92,84	50,82
27/10/2015	15:59:59	53,39	63,18	81,05	52,46
27/10/2015	16:00:00	55,03	58,09	81,04	51,11
27/10/2015	16:00:01	56,01	58,08	77,97	54,16
27/10/2015	16:00:02	56,54	60,24	78,5	53,09

*Relazione tecnica impatto acustico previsionale
 Piano Particolareggiato di iniziativa privata - Via del Cassano a Napoli
 ALLEGATO n. 4*

27/10/2015	16:00:03	55,76	59,13	80,47	51,56
27/10/2015	16:00:04	56,32	58,76	79,01	51,71
27/10/2015	16:00:05	51,92	52,83	78,59	51,25
27/10/2015	16:00:06	51,62	52,3	76,7	50,88
27/10/2015	16:00:07	52,26	55,17	81,55	50,73
27/10/2015	16:00:08	51,2	54,46	76,7	50,83
27/10/2015	16:00:09	51,41	52,59	76,55	50,62
27/10/2015	16:00:10	51,1	51,77	77,7	50,6
27/10/2015	16:00:11	52,45	52,98	78,12	51,56
27/10/2015	16:00:12	58,53	62,07	81,57	51,65
27/10/2015	16:00:13	57,5	60,37	78,13	54,53
27/10/2015	16:00:14	58,24	61,45	81,25	54,19
27/10/2015	16:00:15	57,68	60,22	84,49	56,47
27/10/2015	16:00:16	56,86	59,22	82,04	53,3
27/10/2015	16:00:17	58,68	61,81	80,37	52,19
27/10/2015	16:00:18	59,48	62,58	81,59	56,87
27/10/2015	16:00:19	57,95	60,37	76,66	55,68
27/10/2015	16:00:20	56,44	58,29	78,55	54,75
27/10/2015	16:00:21	54,59	57,26	78,15	52,76
27/10/2015	16:00:22	56,48	58,75	79,34	53,28
27/10/2015	16:00:23	57,47	59,16	79,24	52,63
27/10/2015	16:00:24	55,25	57,47	88,15	52,9
27/10/2015	16:00:25	56,64	60,05	80,98	52,82
27/10/2015	16:00:26	53,26	57,78	77,28	51,99
27/10/2015	16:00:27	58,88	60,68	80,14	52,38
27/10/2015	16:00:28	58,18	60,2	81,54	55,94
27/10/2015	16:00:29	57,54	58,9	81,19	55,26
27/10/2015	16:00:30	55,61	58,52	77,76	53,85
27/10/2015	16:00:31	53,94	55,94	79,02	52,84
27/10/2015	16:00:32	57,39	60,35	80,2	53,31
27/10/2015	16:00:33	59,19	61,87	82,64	56,53
27/10/2015	16:00:34	56,9	59,36	77,34	54,55
27/10/2015	16:00:35	57,8	58,88	78,19	56,29
27/10/2015	16:00:36	55,55	57,74	77,45	54,13
27/10/2015	16:00:37	54,52	55,84	77,8	52,99
27/10/2015	16:00:38	52,28	53,19	79,08	51,32
27/10/2015	16:00:39	57,46	59,43	79,74	52,98
27/10/2015	16:00:40	55,12	56,54	79,8	53,27
27/10/2015	16:00:41	55,24	57,39	78,45	53,08
27/10/2015	16:00:42	54,52	57,17	80,88	52,2
27/10/2015	16:00:43	53,22	54,29	77,36	51,82
27/10/2015	16:00:44	52,37	53,25	77,8	51,46
27/10/2015	16:00:45	53,41	54,82	77,02	52,21
27/10/2015	16:00:46	51,93	53,33	77,25	50,71
27/10/2015	16:00:47	52,03	52,43	76,45	50,74
27/10/2015	16:00:48	51,98	52,83	77,75	51,4
27/10/2015	16:00:49	51,69	52,15	78,93	51,18
27/10/2015	16:00:50	51,47	52,02	77,7	50,63
27/10/2015	16:00:51	51,64	52,31	77,05	50,92
27/10/2015	16:00:52	51,84	52,4	78,43	51,11
27/10/2015	16:00:53	52,55	53,89	80,24	51,28
27/10/2015	16:00:54	53,05	54,2	79,8	51,59
27/10/2015	16:00:55	53,64	54,96	79,28	52,12
27/10/2015	16:00:56	58,53	62,75	80,57	51,73
27/10/2015	16:00:57	54,04	55,73	82,07	52,59
27/10/2015	16:00:58	55,06	56,28	80,01	53,11

*Relazione tecnica impatto acustico previsionale
 Piano Particolareggiato di iniziativa privata - Via del Cassano a Napoli
 ALLEGATO n. 4*

27/10/2015	16:00:59	54,06	55,7	79,17	52,8
27/10/2015	16:01:00	54,81	56,42	81,5	53,08
27/10/2015	16:01:01	56,72	58,41	81,55	54,67
27/10/2015	16:01:02	56,24	58,35	78,74	54,12
27/10/2015	16:01:03	53,93	57,63	77,09	51,27
27/10/2015	16:01:04	53,11	55,39	79,04	51,55
27/10/2015	16:01:05	52,07	52,88	78,65	51,51
27/10/2015	16:01:06	52,56	53,94	78,5	51,28
27/10/2015	16:01:07	51,64	52,26	77,67	51,17
27/10/2015	16:01:08	57,46	59,85	81,72	51,91
27/10/2015	16:01:09	55,94	57,63	79,48	54,28
27/10/2015	16:01:10	56,76	58,66	80,34	54,89
27/10/2015	16:01:11	56,4	57,62	78,3	54,12
27/10/2015	16:01:12	53,51	57,62	82,27	51,51
27/10/2015	16:01:13	55,58	57,29	88,26	53,99
27/10/2015	16:01:14	53,58	56,05	79,7	51,72
27/10/2015	16:01:15	53,83	56,19	77,13	51,34
27/10/2015	16:01:16	51,86	53,38	77,52	50,92
27/10/2015	16:01:17	59,19	63,34	105,75	53
27/10/2015	16:01:18	52,17	53,15	82,32	51,62
27/10/2015	16:01:19	51,58	52,18	77,42	51,1
27/10/2015	16:01:20	51,37	51,83	76,06	50,6
27/10/2015	16:01:21	52,33	53,15	76,83	51,66
27/10/2015	16:01:22	52,03	52,65	77,64	51,43
27/10/2015	16:01:23	52,77	53,42	78,04	52,28
27/10/2015	16:01:24	51,93	53	79,56	51,35
27/10/2015	16:01:25	54,27	56,03	79,65	51,69
27/10/2015	16:01:26	51,77	52,6	77,61	51,37
27/10/2015	16:01:27	51,43	52,06	76,02	50,94
27/10/2015	16:01:28	51,24	51,53	77,63	50,67
27/10/2015	16:01:29	51,46	52,15	75,7	50,84
27/10/2015	16:01:30	52,31	53,26	83,35	51,41
27/10/2015	16:01:31	51,66	52,01	77,55	51,17
27/10/2015	16:01:32	51,42	51,92	77,37	51
27/10/2015	16:01:33	51,53	52,15	79,06	50,87
27/10/2015	16:01:34	52,72	53,81	77,45	51,47
27/10/2015	16:01:35	53,11	53,97	84,1	52,03
27/10/2015	16:01:36	53,98	56,22	80,24	51,89
27/10/2015	16:01:37	54,51	56,67	78,28	53,24
27/10/2015	16:01:38	52,81	54,64	79,11	51,37
27/10/2015	16:01:39	51,47	52,1	77,17	50,77
27/10/2015	16:01:40	52,07	53,06	78,28	51,16
27/10/2015	16:01:41	51,65	52,3	77,48	51,18
27/10/2015	16:01:42	51,93	52,53	76,83	51,59
27/10/2015	16:01:43	51,88	52,69	77,65	50,99
27/10/2015	16:01:44	52,15	52,99	77,12	50,97
27/10/2015	16:01:45	51,24	52,41	77,03	50,96
27/10/2015	16:01:46	52,53	53,08	76,83	51,27
27/10/2015	16:01:47	61,47	65,1	81,24	51,9
27/10/2015	16:01:48	55,87	57,76	77,31	54,01
27/10/2015	16:01:49	55,54	57,4	78,28	53,83
27/10/2015	16:01:50	56,27	57,71	78,7	54,9
27/10/2015	16:01:51	57,58	59,52	79,2	55,53
27/10/2015	16:01:52	53,87	56,79	76,78	52,34
27/10/2015	16:01:53	52,2	52,7	76,94	51,6
27/10/2015	16:01:54	52,14	52,75	78,34	51,58

*Relazione tecnica impatto acustico previsionale
 Piano Particolareggiato di iniziativa privata - Via del Cassano a Napoli
 ALLEGATO n. 4*

27/10/2015	16:01:55	52,79	53,76	77,22	51,51
27/10/2015	16:01:56	51,97	52,98	77,32	51,38
27/10/2015	16:01:57	51,35	51,86	75,96	50,81
27/10/2015	16:01:58	51,8	52,31	77,11	51,21
27/10/2015	16:01:59	51,7	52,3	76,72	50,86
27/10/2015	16:02:00	52,18	53,07	77,59	51,54
27/10/2015	16:02:01	51,83	53,05	76,74	51,04
27/10/2015	16:02:02	51,35	51,89	77,29	50,64
27/10/2015	16:02:03	51,42	51,81	77,15	50,99
27/10/2015	16:02:04	51,41	51,72	77,39	51,03
27/10/2015	16:02:05	54,05	57,32	78,19	50,79
27/10/2015	16:02:06	57,55	60,66	78,04	54,75
27/10/2015	16:02:07	55,37	57,47	79,58	53,37
27/10/2015	16:02:08	51,79	56,17	78,81	51,19
27/10/2015	16:02:09	51,46	52,56	78,01	50,52
27/10/2015	16:02:10	53	55,32	77,28	51,25
27/10/2015	16:02:11	55,9	56,89	78,06	54,35
27/10/2015	16:02:12	55,11	56,59	78,45	53,03
27/10/2015	16:02:13	51,42	53,05	77,44	50,96
27/10/2015	16:02:14	51,36	51,75	76,61	50,94
27/10/2015	16:02:15	51,56	52,21	77,59	50,94
27/10/2015	16:02:16	52,02	52,8	78,66	51,24
27/10/2015	16:02:17	52,55	53,63	77,39	51,6
27/10/2015	16:02:18	55,85	58,1	78,83	52,78
27/10/2015	16:02:19	57,07	59,59	79,21	54,49
27/10/2015	16:02:20	55,2	57,18	77,41	53,79
27/10/2015	16:02:21	55,21	59,22	77,82	51,62
27/10/2015	16:02:22	52,17	52,8	76,84	51,67
27/10/2015	16:02:23	52,35	53,03	76,37	51,69
27/10/2015	16:02:24	52,57	53,61	80,61	51,81
27/10/2015	16:02:25	51,55	52,35	77,37	51,09
27/10/2015	16:02:26	53,07	54,01	77,25	51,7
27/10/2015	16:02:27	55,69	57,1	78,52	54,03
27/10/2015	16:02:28	55,71	58,07	80,34	53,19
27/10/2015	16:02:29	57,37	59,04	90,29	55,12
27/10/2015	16:02:30	54,24	56,31	78,45	52,77
27/10/2015	16:02:31	53,6	55,6	78,97	52,26
27/10/2015	16:02:32	54,97	57,4	79,28	51,97
27/10/2015	16:02:33	52,16	54,81	78,04	51,46
27/10/2015	16:02:34	52,41	52,9	77,32	51,92
27/10/2015	16:02:35	51,78	52,58	75,74	51,21
27/10/2015	16:02:36	56,62	62,19	84,87	51,6
27/10/2015	16:02:37	52,89	62,16	79,41	51,19
27/10/2015	16:02:38	52,67	54,17	77,59	51,6
27/10/2015	16:02:39	51,79	52,56	78,6	51,29
27/10/2015	16:02:40	52,49	53,4	78,42	51,52
27/10/2015	16:02:41	58,08	61,46	81,41	52,27
27/10/2015	16:02:42	61,57	64,85	83,59	53,84
27/10/2015	16:02:43	58,67	62,09	94,71	53,24
27/10/2015	16:02:44	53,98	59,77	81,17	51,84
27/10/2015	16:02:45	51,62	52,18	78,92	51,21
27/10/2015	16:02:46	51,29	51,95	77,63	50,77
27/10/2015	16:02:47	51,36	51,66	79,78	50,92
27/10/2015	16:02:48	51,79	52,23	75,79	51,3
27/10/2015	16:02:49	51,88	52,56	75,9	51,44
27/10/2015	16:02:50	51,48	52,04	78,42	50,96

*Relazione tecnica impatto acustico previsionale
 Piano Particolareggiato di iniziativa privata - Via del Cassano a Napoli
 ALLEGATO n. 4*

27/10/2015	16:02:51	53,31	56,27	75,82	51,14
27/10/2015	16:02:52	53,2	55,87	76,47	51,31
27/10/2015	16:02:53	51,28	51,62	76,05	50,99
27/10/2015	16:02:54	51,24	51,83	78,51	50,63
27/10/2015	16:02:55	51,56	51,86	79,01	50,77
27/10/2015	16:02:56	53,12	55,87	78,27	51,28
27/10/2015	16:02:57	53,16	56,19	76,49	51,1
27/10/2015	16:02:58	51,35	51,84	75,82	50,94
27/10/2015	16:02:59	51,24	51,76	77,43	50,86
27/10/2015	16:03:00	51,59	51,94	76,07	51,15
27/10/2015	16:03:01	53,38	56,06	77,54	51,34
27/10/2015	16:03:02	53,69	56,26	78,36	51,68
27/10/2015	16:03:03	51,75	52,12	78,18	51,3
27/10/2015	16:03:04	52,33	54,24	76,77	51,08
27/10/2015	16:03:05	51,26	52,66	75,34	50,87
27/10/2015	16:03:06	53,05	55,81	79,04	50,9
27/10/2015	16:03:07	53,27	55,81	76,89	51,13
27/10/2015	16:03:08	51,56	51,93	75,61	51,24
27/10/2015	16:03:09	51,81	52,65	76,51	51,08
27/10/2015	16:03:10	60,93	63,49	80,2	51,63
27/10/2015	16:03:11	59,69	64,14	81,74	55,8
27/10/2015	16:03:12	58,73	63,14	79,7	54,55
27/10/2015	16:03:13	57,17	63,2	79,09	53,93
27/10/2015	16:03:14	58,18	60,17	77,88	55,28
27/10/2015	16:03:15	56,11	59,13	81,28	53,56
27/10/2015	16:03:16	53,66	56,28	79,33	51,83
27/10/2015	16:03:17	55,49	57,06	77,96	51,66
27/10/2015	16:03:18	56,08	56,84	78,6	53,86
27/10/2015	16:03:19	55,8	59,07	80,44	53,82
27/10/2015	16:03:20	53,94	57,15	77,79	51,54
27/10/2015	16:03:21	56,49	59,57	79,37	53,27
27/10/2015	16:03:22	53,59	55,78	77,25	51,7
27/10/2015	16:03:23	51,18	51,8	75,8	50,81
27/10/2015	16:03:24	51,09	51,48	77,67	50,71
27/10/2015	16:03:25	51,84	52,6	77,29	51,07
27/10/2015	16:03:26	51,68	52,32	77,7	50,95
27/10/2015	16:03:27	52,24	52,89	76,99	51,35
27/10/2015	16:03:28	54,4	57,76	77,46	51,48
27/10/2015	16:03:29	51,45	51,8	78,52	51,19
27/10/2015	16:03:30	57,24	61,65	95,45	51,22
27/10/2015	16:03:31	53,85	61,18	85,44	51,71
27/10/2015	16:03:32	51,79	52,25	77,48	51,27
27/10/2015	16:03:33	51,64	52,21	76,15	51,01
27/10/2015	16:03:34	51,74	52,71	78,05	51,03
27/10/2015	16:03:35	57,93	60,53	78,89	52,54
27/10/2015	16:03:36	58,38	62,07	83,6	54,01
27/10/2015	16:03:37	54,69	61,57	81,45	51,94
27/10/2015	16:03:38	51,53	52,13	78,23	50,99
27/10/2015	16:03:39	52,38	53,55	78,41	50,96
27/10/2015	16:03:40	54,6	57,41	78,68	52,47
27/10/2015	16:03:41	57,32	61,39	81,2	52,88
27/10/2015	16:03:42	55,71	58,88	78,6	52,11
27/10/2015	16:03:43	52,2	53,06	77,93	51,58
27/10/2015	16:03:44	66,48	71,18	91,51	51,67
27/10/2015	16:03:45	51,94	54,77	82,05	51,15
27/10/2015	16:03:46	53,8	56,58	79,95	51,36

*Relazione tecnica impatto acustico previsionale
 Piano Particolareggiato di iniziativa privata - Via del Cassano a Napoli
 ALLEGATO n. 4*

27/10/2015	16:03:47	52,35	53,84	77,12	51,52
27/10/2015	16:03:48	52,16	52,78	78,62	51,69
27/10/2015	16:03:49	52,36	53,12	78,67	51,54
27/10/2015	16:03:50	51,72	52,94	77,2	51,32
27/10/2015	16:03:51	51,63	51,98	77,05	51,01
27/10/2015	16:03:52	51,94	52,63	77,15	51,51
27/10/2015	16:03:53	51,83	52,31	77,22	51,37
27/10/2015	16:03:54	51,68	52,34	75,55	51,4
27/10/2015	16:03:55	51,62	52,23	77,45	51,02
27/10/2015	16:03:56	51,72	52,03	76,74	51,23
27/10/2015	16:03:57	51,37	51,98	77,33	51,01
27/10/2015	16:03:58	51,96	52,74	76,76	50,74
27/10/2015	16:03:59	51,84	52,53	74,51	51,21
27/10/2015	16:04:00	51,98	52,64	78,17	51,45
27/10/2015	16:04:01	51,74	52,43	78,53	51,31
27/10/2015	16:04:02	51,37	52,02	76,75	50,99
27/10/2015	16:04:03	51,51	51,78	76,59	51,16
27/10/2015	16:04:04	51,22	51,76	73,31	50,73
27/10/2015	16:04:05	51,54	52,01	76,33	50,67
27/10/2015	16:04:06	51,5	51,96	74,87	50,96
27/10/2015	16:04:07	51,24	51,87	75,25	50,85
27/10/2015	16:04:08	51,15	51,64	77,66	50,47
27/10/2015	16:04:09	51,06	51,56	77,61	50,58
27/10/2015	16:04:10	51,03	51,44	77,63	50,58
27/10/2015	16:04:11	50,97	51,46	77,96	50,4
27/10/2015	16:04:12	51,27	51,95	77,38	50,65
27/10/2015	16:04:13	51,55	52,26	77,03	50,9
27/10/2015	16:04:14	53,22	55,36	77,55	51,29
27/10/2015	16:04:15	54,2	57,21	77,02	51,78
27/10/2015	16:04:16	51,32	52,65	77,5	50,91
27/10/2015	16:04:17	51,82	53,32	76,04	50,74
27/10/2015	16:04:18	52,76	56,05	75,86	50,56
27/10/2015	16:04:19	55,3	57,36	78,03	52,08
27/10/2015	16:04:20	51,14	52,07	74,49	50,68
27/10/2015	16:04:21	51,38	51,71	78,28	50,72
27/10/2015	16:04:22	54,54	57,02	75,98	50,78
27/10/2015	16:04:23	54,39	55,38	77,18	53,43
27/10/2015	16:04:24	54,44	56,8	77,33	53,01
27/10/2015	16:04:25	55,96	57,74	78,38	53,15
27/10/2015	16:04:26	53,78	55,73	77,12	51,73
27/10/2015	16:04:27	52,9	54,49	77,42	52,62
27/10/2015	16:04:28	53,03	53,87	77,74	52,42
27/10/2015	16:04:29	52,2	53,51	76,41	51,4
27/10/2015	16:04:30	52,03	52,97	77,25	51,09
27/10/2015	16:04:31	52,85	54,22	75,9	51,23
27/10/2015	16:04:32	53,64	54,72	77,89	52,39
27/10/2015	16:04:33	53,16	56,27	75,19	50,72
27/10/2015	16:04:34	51,77	56,32	77,82	50,65
27/10/2015	16:04:35	51,56	52,17	78,57	50,67
27/10/2015	16:04:36	53,47	54,75	77,36	51,88
27/10/2015	16:04:37	53,79	54,96	78,28	51,93
27/10/2015	16:04:38	53,76	55,02	79,44	51,5
27/10/2015	16:04:39	58,34	62,94	79,66	52,91
27/10/2015	16:04:40	51,93	53,84	76,42	50,82
27/10/2015	16:04:41	58,73	62	95,34	52,17
27/10/2015	16:04:42	53,05	57,66	78,89	51,87

*Relazione tecnica impatto acustico previsionale
 Piano Particolareggiato di iniziativa privata - Via del Cassano a Napoli
 ALLEGATO n. 4*

27/10/2015	16:04:43	52,25	53,07	76,23	51,69
27/10/2015	16:04:44	52,91	54,52	76,85	51,64
27/10/2015	16:04:45	53,6	54,98	79,17	51,81
27/10/2015	16:04:46	51,95	54,93	79,24	51,09
27/10/2015	16:04:47	51,92	52,79	76,23	51,1
27/10/2015	16:04:48	52,05	53,1	77,88	51,1
27/10/2015	16:04:49	51,56	52,77	75,2	50,81
27/10/2015	16:04:50	54,82	57	76,39	50,8
27/10/2015	16:04:51	54,11	56,31	78,32	52,79
27/10/2015	16:04:52	52,56	53,59	76,15	52,01
27/10/2015	16:04:53	51,78	52,37	78,69	51,22
27/10/2015	16:04:54	55,19	57,04	77,05	51,74
27/10/2015	16:04:55	52,23	52,93	76,91	51,72
27/10/2015	16:04:56	52,16	52,65	77,57	51,66
27/10/2015	16:04:57	53,06	54,53	78,39	52,2
27/10/2015	16:04:58	55,87	56,87	78,08	53,88
27/10/2015	16:04:59	59,08	62,3	79,09	53,83
27/10/2015	16:05:00	53,61	54,99	75,96	52,86
27/10/2015	16:05:01	53,28	54,55	79,32	51,99
27/10/2015	16:05:02	53,74	55,55	77,08	51,98
27/10/2015	16:05:03	57,78	61,62	77,57	52,68
27/10/2015	16:05:04	53,44	55,36	76,67	52,29
27/10/2015	16:05:05	57,34	61,09	79,92	52,68
27/10/2015	16:05:06	55,24	57,03	79,51	52,79
27/10/2015	16:05:07	53,17	55,18	77,08	52,68
27/10/2015	16:05:08	56,9	60,37	79,03	53,44
27/10/2015	16:05:09	53,55	54,52	76,39	52,53
27/10/2015	16:05:10	53,23	55,04	78,67	51,08
27/10/2015	16:05:11	52,79	55	83	51,92
27/10/2015	16:05:12	52,59	54,07	79,52	51,28
27/10/2015	16:05:13	52,22	53,92	78,14	51,65
27/10/2015	16:05:14	53,37	55,36	81,31	51,44
27/10/2015	16:05:15	53,08	54,58	81,51	51,96
27/10/2015	16:05:16	52,5	54,29	80,39	51,5
27/10/2015	16:05:17	51,08	51,96	76,49	50,52
27/10/2015	16:05:18	51,93	52,39	78,31	50,98
27/10/2015	16:05:19	51,4	51,97	78,35	50,75
27/10/2015	16:05:20	55,14	56,79	77,6	51,83
27/10/2015	16:05:21	53,3	55,32	76,65	51,91
27/10/2015	16:05:22	53,32	55,99	76,41	51,29
27/10/2015	16:05:23	51,35	51,97	76,36	50,79
27/10/2015	16:05:24	51,71	52,24	78,06	51,34
27/10/2015	16:05:25	53,82	56,41	76,34	51,63
27/10/2015	16:05:26	58,5	61,54	79,88	54,4
27/10/2015	16:05:27	52,58	54,57	75,65	51,29
27/10/2015	16:05:28	53,27	55,66	75,28	51,9
27/10/2015	16:05:29	53,03	54,49	77,45	51,5
27/10/2015	16:05:30	55,13	56,63	78,03	53,5
27/10/2015	16:05:31	53,32	54,77	77,31	52,36
27/10/2015	16:05:32	53,75	55,81	76,7	51,61
27/10/2015	16:05:33	53,73	56,26	76,47	51,72
27/10/2015	16:05:34	53,14	53,94	76,04	52,65
27/10/2015	16:05:35	51,84	52,82	78,07	51,18
27/10/2015	16:05:36	51,28	52,06	76,43	50,54
27/10/2015	16:05:37	53,61	55,13	76,87	51,58
27/10/2015	16:05:38	53,5	55,49	77,91	51,76

*Relazione tecnica impatto acustico previsionale
 Piano Particolareggiato di iniziativa privata - Via del Cassano a Napoli
 ALLEGATO n. 4*

27/10/2015	16:05:39	55,33	58,98	76,93	51,46
27/10/2015	16:05:40	56,22	60,29	78,25	53,2
27/10/2015	16:05:41	55,06	57,03	78,81	52,74
27/10/2015	16:05:42	53,04	54,07	76,16	52,27
27/10/2015	16:05:43	52,61	54,85	77,68	51,01
27/10/2015	16:05:44	52,03	53,6	76,97	50,83
27/10/2015	16:05:45	55,94	57,12	77,58	53,37
27/10/2015	16:05:46	54,9	56,24	78,88	53,27
27/10/2015	16:05:47	54,21	56,15	78,31	52,65
27/10/2015	16:05:48	52,77	55,31	78,15	51,77
27/10/2015	16:05:49	55,42	58,06	77,85	53,38
27/10/2015	16:05:50	53,65	54,5	76,19	53,14
27/10/2015	16:05:51	53,38	54,27	75,25	52,1
27/10/2015	16:05:52	55,04	56,84	77,46	53,4
27/10/2015	16:05:53	56,96	59,87	77,73	53,63
27/10/2015	16:05:54	53,27	55,68	77,76	52,61
27/10/2015	16:05:55	54,12	54,68	79,94	52,87
27/10/2015	16:05:56	54,34	55,78	79,99	53,19
27/10/2015	16:05:57	54,8	56,94	78,95	53,12
27/10/2015	16:05:58	54,28	54,89	78,38	53,61
27/10/2015	16:05:59	55,61	57,36	77,72	53,12
27/10/2015	16:06:00	55,7	57,73	78,4	54,3
27/10/2015	16:06:01	55,43	57,66	78,91	53,65
27/10/2015	16:06:02	56,54	58,18	77,61	55,28
27/10/2015	16:06:03	54,29	55,38	78,92	52,82
27/10/2015	16:06:04	53,65	55,44	78,87	52,38
27/10/2015	16:06:05	52,65	53,87	77,91	51,69
27/10/2015	16:06:06	57,19	59,97	80,59	51,82
27/10/2015	16:06:07	54,82	57,41	83,65	54,08
27/10/2015	16:06:08	55,25	56,38	80,34	53,91
27/10/2015	16:06:09	55,9	57,95	80,9	54,17
27/10/2015	16:06:10	56	57,01	79,92	54,69
27/10/2015	16:06:11	57,63	59,63	81,04	55,58
27/10/2015	16:06:12	57,57	59,28	81,09	56,26
27/10/2015	16:06:13	56,03	58,53	79,74	53,99
27/10/2015	16:06:14	55,32	57,91	79,2	54,25
27/10/2015	16:06:15	53,79	56,82	79	51,47
27/10/2015	16:06:16	53,7	55,39	79,19	52,57
27/10/2015	16:06:17	54,69	56,25	79,64	53,75
27/10/2015	16:06:18	58,73	60,36	79,11	52,52
27/10/2015	16:06:19	58,46	60,38	78,37	55,15
27/10/2015	16:06:20	58,8	61,4	79,32	56,98
27/10/2015	16:06:21	56,84	61,29	78,26	55,29
27/10/2015	16:06:22	54,57	56,15	76,86	53,01
27/10/2015	16:06:23	59,38	61,77	79,32	53,64
27/10/2015	16:06:24	56,5	57,96	77,46	54,89
27/10/2015	16:06:25	53,41	55,81	78,54	52,53
27/10/2015	16:06:26	52,71	54,4	76,77	51,59
27/10/2015	16:06:27	54,6	56,77	76,88	52,24
27/10/2015	16:06:28	55,05	56,48	78,63	53,51
27/10/2015	16:06:29	52,93	54,83	76,94	52,31
27/10/2015	16:06:30	52,52	53,71	77,78	51,38
27/10/2015	16:06:31	51,57	52,57	76,61	51,09
27/10/2015	16:06:32	54,89	57,5	76,81	51,38
27/10/2015	16:06:33	55,93	58,84	77,46	53,87
27/10/2015	16:06:34	54,18	55,15	76,87	53,14

*Relazione tecnica impatto acustico previsionale
 Piano Particolareggiato di iniziativa privata - Via del Cassano a Napoli
 ALLEGATO n. 4*

27/10/2015	16:06:35	57	58,95	78,28	53,26
27/10/2015	16:06:36	56,2	58,47	79,42	55,21
27/10/2015	16:06:37	58,64	60,41	80,75	54,02
27/10/2015	16:06:38	54,15	56,89	77,19	53,54
27/10/2015	16:06:39	54,52	56,58	78,96	52,43
27/10/2015	16:06:40	55,61	56,87	81,61	54,22
27/10/2015	16:06:41	53,69	55,88	78,91	52,62
27/10/2015	16:06:42	56,49	58,22	78,15	52,7
27/10/2015	16:06:43	54,64	55,78	77,14	53,54
27/10/2015	16:06:44	54,06	55,77	77,37	53,44
27/10/2015	16:06:45	52,09	53,53	78,23	51,59
27/10/2015	16:06:46	54,77	55,62	76,8	51,44
27/10/2015	16:06:47	53,37	54,63	77,08	51,93
27/10/2015	16:06:48	52,06	53,11	76,65	51,36
27/10/2015	16:06:49	55,63	59,24	77,24	51,28
27/10/2015	16:06:50	53,85	58,63	78,19	52,81
27/10/2015	16:06:51	52,53	55,44	77,49	50,89
27/10/2015	16:06:52	62,17	67,57	86,09	55,46
27/10/2015	16:06:53	61,94	67,68	86,05	56,48
27/10/2015	16:06:54	57,26	59,52	83,09	55,57
27/10/2015	16:06:55	58,06	61,63	77,89	54,5
27/10/2015	16:06:56	57,23	61,45	79,87	56,19
27/10/2015	16:06:57	56,97	59	80,12	55,26
27/10/2015	16:06:58	56,13	57,59	80,28	55,1
27/10/2015	16:06:59	53,47	56,41	77,23	52,49
27/10/2015	16:07:00	56,1	57,19	80,55	52,47
27/10/2015	16:07:01	53,72	55,25	78,32	52,6
27/10/2015	16:07:02	55	58,25	79,27	52,11
27/10/2015	16:07:03	52,48	53,19	78,19	51,52
27/10/2015	16:07:04	52,51	53,39	77,94	51,55
27/10/2015	16:07:05	53,52	54,65	79,11	52,25
27/10/2015	16:07:06	55,03	56,33	80,86	52,75
27/10/2015	16:07:07	55,05	56,31	77,3	53,62
27/10/2015	16:07:08	53,74	56,01	79,15	52,53
27/10/2015	16:07:09	54,22	55	79,41	53,23
27/10/2015	16:07:10	53,25	54,81	79,54	52,36
27/10/2015	16:07:11	52,09	52,64	79,56	51,46
27/10/2015	16:07:12	52,93	53,96	77,81	52,11
27/10/2015	16:07:13	52,95	53,79	78,96	52,56
27/10/2015	16:07:14	53,02	53,5	79,26	52,58
27/10/2015	16:07:15	54,18	55,15	78,68	52,39
27/10/2015	16:07:16	52,77	54,93	78,06	52,29
27/10/2015	16:07:17	54,31	55,57	79,88	53,2
27/10/2015	16:07:18	53,12	54,4	80,49	52,01
27/10/2015	16:07:19	53,36	55,43	79,28	51,38
27/10/2015	16:07:20	52,66	53,94	78,68	52,13
27/10/2015	16:07:21	53,14	53,78	77,33	52,22
27/10/2015	16:07:22	52	53,08	77,15	51,38
27/10/2015	16:07:23	51,29	51,77	77,26	50,77
27/10/2015	16:07:24	51,4	51,89	77,99	50,84
27/10/2015	16:07:25	51,36	51,79	76,65	50,98
27/10/2015	16:07:26	51,77	52,52	79,19	50,87
27/10/2015	16:07:27	55,61	59,33	79,46	51,92
27/10/2015	16:07:28	51,83	53,5	79,08	51,15
27/10/2015	16:07:29	57,24	61,43	95,46	51,84
27/10/2015	16:07:30	53,84	60,97	85,3	52,16

*Relazione tecnica impatto acustico previsionale
 Piano Particolareggiato di iniziativa privata - Via del Cassano a Napoli
 ALLEGATO n. 4*

27/10/2015	16:07:31	52,69	53,3	79,44	51,83
27/10/2015	16:07:32	52,65	53,54	80,63	52,21
27/10/2015	16:07:33	53,95	57,71	80,29	51,33
27/10/2015	16:07:34	52,41	55,91	80	51,72
27/10/2015	16:07:35	52,31	52,97	79,12	51,79
27/10/2015	16:07:36	52,35	53,29	81,85	51,37
27/10/2015	16:07:37	53,32	53,97	82,78	52,3
27/10/2015	16:07:38	52,65	53,52	81,74	51,88
27/10/2015	16:07:39	52,55	53,53	78,44	51,85
27/10/2015	16:07:40	52,72	53,31	79,06	51,89
27/10/2015	16:07:41	52,88	53,56	79,2	52,25
27/10/2015	16:07:42	52,74	53,49	79,31	52,03
27/10/2015	16:07:43	53,6	56,17	79,9	51,91
27/10/2015	16:07:44	53,71	56,07	79,27	52,69
27/10/2015	16:07:45	52,47	53,32	77,03	51,82
27/10/2015	16:07:46	51,96	52,55	79,12	51,46
27/10/2015	16:07:47	53,61	55,66	78,65	52,06
27/10/2015	16:07:48	55,12	57,95	79,12	52,22
27/10/2015	16:07:49	53,66	55,92	79,76	51,42
27/10/2015	16:07:50	55,5	58,51	80,96	51,86
27/10/2015	16:07:51	53,4	54,7	79,3	52,16
27/10/2015	16:07:52	52,63	53,31	79,72	51,44
27/10/2015	16:07:53	53,42	55,23	78,83	51,8
27/10/2015	16:07:54	53,59	54,9	80,74	52,33
27/10/2015	16:07:55	52,26	53,55	79,01	51,47
27/10/2015	16:07:56	51,89	52,83	77,84	50,98
27/10/2015	16:07:57	52	52,72	80,98	51,18
27/10/2015	16:07:58	52,42	53,13	77,9	51,61
27/10/2015	16:07:59	52,14	53,12	77,37	51,52
27/10/2015	16:08:00	51,28	51,87	79,05	50,64
27/10/2015	16:08:01	51,81	52,36	79,14	51,15
27/10/2015	16:08:02	52,51	52,96	77,54	51,68
27/10/2015	16:08:03	52,25	52,9	77,52	51,75
27/10/2015	16:08:04	53,7	56,36	78,29	51,48
27/10/2015	16:08:05	51,5	52,28	78,94	51,03
27/10/2015	16:08:06	52,09	52,73	79,65	51,46
27/10/2015	16:08:07	52,24	53,16	77,47	51,73
27/10/2015	16:08:08	52,09	52,92	79,1	51,43
27/10/2015	16:08:09	51,08	51,86	77,74	50,33
27/10/2015	16:08:10	51,36	51,98	79,05	50,94
27/10/2015	16:08:11	51,72	52,19	77,98	50,91
27/10/2015	16:08:12	52,61	53,62	78,41	51,26
27/10/2015	16:08:13	55,4	57,48	79,14	52,84
27/10/2015	16:08:14	54,46	55,63	79,69	52,51
27/10/2015	16:08:15	55,78	59,65	78,24	51,62
27/10/2015	16:08:16	53,13	54,27	77,76	51,28
27/10/2015	16:08:17	52,6	54,13	78,65	51,33
27/10/2015	16:08:18	55,16	56,7	79	52,53
27/10/2015	16:08:19	53,32	55,11	78,11	52,49
27/10/2015	16:08:20	52,57	53,33	77,3	52,02
27/10/2015	16:08:21	52,73	53,18	76,66	52,26
27/10/2015	16:08:22	53,61	54,78	79,17	52
27/10/2015	16:08:23	54,85	55,85	79,35	53,69
27/10/2015	16:08:24	52,43	53,68	79,31	52,02
27/10/2015	16:08:25	52,48	53,51	77,65	51,64
27/10/2015	16:08:26	51,96	52,94	79,1	51,3

*Relazione tecnica impatto acustico previsionale
 Piano Particolareggiato di iniziativa privata - Via del Cassano a Napoli
 ALLEGATO n. 4*

27/10/2015	16:08:27	51,5	52,13	80,14	51,06
27/10/2015	16:08:28	52,44	54,24	79,38	50,8
27/10/2015	16:08:29	51,7	54,16	79,43	51,34
27/10/2015	16:08:30	52,72	55,06	76,09	50,96
27/10/2015	16:08:31	57,08	59,39	80,23	54,18
27/10/2015	16:08:32	57,82	60,92	78,86	54,61
27/10/2015	16:08:33	60,5	64,43	84,37	55,09
27/10/2015	16:08:34	58,18	61,95	78,48	55,6
27/10/2015	16:08:35	64,56	69,16	85,44	56,65
27/10/2015	16:08:36	59,92	64,11	81,71	55,73
27/10/2015	16:08:37	57,14	60,48	81,01	55,53
27/10/2015	16:08:38	57,12	58,43	82,07	55,19
27/10/2015	16:08:39	65,01	70	86,37	54,71
27/10/2015	16:08:40	57,87	62,52	81,85	53,18
27/10/2015	16:08:41	54,77	58,08	79	52,36
27/10/2015	16:08:42	57,22	60,67	81,23	53,78
27/10/2015	16:08:43	53,34	54,22	79,86	52,49
27/10/2015	16:08:44	56,72	59,39	81,35	53,88
27/10/2015	16:08:45	55,51	58,72	79,28	52,98
27/10/2015	16:08:46	64,61	66,94	85,88	52,66
27/10/2015	16:08:47	54,56	61,66	80,03	53,65
27/10/2015	16:08:48	53,34	54,49	78,44	52,28
27/10/2015	16:08:49	53,47	55,25	78,88	52,47
27/10/2015	16:08:50	54,82	56,3	78,78	53,6
27/10/2015	16:08:51	54,78	56,73	78,51	52,42
27/10/2015	16:08:52	53,98	56,43	77,47	51,95
27/10/2015	16:08:53	57,5	61,24	78,58	51,54
27/10/2015	16:08:54	54,91	56,96	79,27	53,53
27/10/2015	16:08:55	52,43	54	76,78	51,15
27/10/2015	16:08:56	53,18	53,71	77,6	52,67
27/10/2015	16:08:57	53,02	53,92	78,34	52,23
27/10/2015	16:08:58	53,04	54,28	78,79	51,41
27/10/2015	16:08:59	55,3	56,61	78,02	53,64
27/10/2015	16:09:00	52,96	54,36	78,05	52,53
27/10/2015	16:09:01	53,5	54,99	78,1	52,47
27/10/2015	16:09:02	53,41	54,46	76,78	52,8
27/10/2015	16:09:03	53,4	54,3	79,21	52,19
27/10/2015	16:09:04	52,73	53,58	75,45	51,42
27/10/2015	16:09:05	54,37	55,31	75,69	52,71
27/10/2015	16:09:06	55,94	58,95	79,21	53,34
27/10/2015	16:09:07	56,77	61,93	80,15	52,05
27/10/2015	16:09:08	54,36	56,4	77	52,08
27/10/2015	16:09:09	53,87	54,62	82,4	52,65
27/10/2015	16:09:10	53,76	54,84	81,61	52,87
27/10/2015	16:09:11	53,82	56,81	78,13	51,2
27/10/2015	16:09:12	53,43	54,86	78,61	52,69
27/10/2015	16:09:13	54,22	57	83,72	52,52
27/10/2015	16:09:14	53,96	54,7	77,39	52,56
27/10/2015	16:09:15	53,35	54,9	78,82	52,28
27/10/2015	16:09:16	52,67	53,22	75,99	52,2
27/10/2015	16:09:17	52,31	53,45	76,51	51,19
27/10/2015	16:09:18	52,81	53,58	76,78	52,2
27/10/2015	16:09:19	53,79	54,52	82,16	52,47
27/10/2015	16:09:20	52,35	54,47	78,15	51,36
27/10/2015	16:09:21	52,05	52,68	78,85	51,26
27/10/2015	16:09:22	52,61	53,26	77,16	51,81

*Relazione tecnica impatto acustico previsionale
 Piano Particolareggiato di iniziativa privata - Via del Cassano a Napoli
 ALLEGATO n. 4*

27/10/2015	16:09:23	53	54,16	79,27	52,35
27/10/2015	16:09:24	52,45	53,71	78,62	51,28
27/10/2015	16:09:25	53,51	54,16	77,66	52,89
27/10/2015	16:09:26	52,19	53,49	76,54	51,44
27/10/2015	16:09:27	52,57	53,84	79,83	51,11
27/10/2015	16:09:28	52,72	53,9	77,85	51,71
27/10/2015	16:09:29	52,58	53,28	81,21	51,74
27/10/2015	16:09:30	52,84	54,27	79,72	51,68
27/10/2015	16:09:31	53,05	54,27	78,39	52,32
27/10/2015	16:09:32	52,98	53,55	75,9	52,37
27/10/2015	16:09:33	51,84	53,02	76,22	50,75
27/10/2015	16:09:34	52,78	53,98	76,46	51,95
27/10/2015	16:09:35	51,71	52,6	75,97	51,17
27/10/2015	16:09:36	55,37	59,21	76,86	51,87
27/10/2015	16:09:37	56,98	58,9	79,82	55,6
27/10/2015	16:09:38	56,52	61,64	78,21	51,47
27/10/2015	16:09:39	53,04	55,11	76,71	51,03
27/10/2015	16:09:40	53,98	56,52	77,36	52,25
27/10/2015	16:09:41	52,51	53,56	77,65	51,6
27/10/2015	16:09:42	52,79	54,26	77,1	51,81
27/10/2015	16:09:43	53,3	54,29	75,92	52,32
27/10/2015	16:09:44	52,25	53,48	76,46	50,74
27/10/2015	16:09:45	54,02	56,2	76,08	50,88
27/10/2015	16:09:46	53,34	54,93	76,15	52,39
27/10/2015	16:09:47	52,5	53,02	76,48	51,99
27/10/2015	16:09:48	51,53	52,11	76,79	51,25
27/10/2015	16:09:49	52,71	53,57	76,99	51,57
27/10/2015	16:09:50	52,97	53,58	75,23	51,84
27/10/2015	16:09:51	53,64	54,55	76,69	52,43
27/10/2015	16:09:52	54,25	55,82	78,09	52,73
27/10/2015	16:09:53	52,68	53,64	78,64	51,75
27/10/2015	16:09:54	53,39	54,53	79,57	51,12
27/10/2015	16:09:55	52,95	53,96	77,34	52,35
27/10/2015	16:09:56	53,47	54,25	79,39	52,35
27/10/2015	16:09:57	52,24	54,22	76,41	50,94
27/10/2015	16:09:58	51,95	52,99	76,66	51,13
27/10/2015	16:09:59	53,14	54,21	77,51	52,14
27/10/2015	16:10:00	53,34	54,21	77,3	52,56
27/10/2015	16:10:01	52,96	53,91	77,36	51,97
27/10/2015	16:10:02	55,38	58,34	77,98	52,27
27/10/2015	16:10:03	53,85	57,48	75,17	52,35
27/10/2015	16:10:04	52,9	54,38	75,56	51,7
27/10/2015	16:10:05	52,59	53,37	76,21	51,81
27/10/2015	16:10:06	52,67	54,27	78,74	51,65
27/10/2015	16:10:07	52,23	53,85	76,29	50,88
27/10/2015	16:10:08	52,69	54,41	77,4	51,56
27/10/2015	16:10:09	53,54	54,14	77,58	51,52
27/10/2015	16:10:10	54,09	54,71	77,83	53,31
27/10/2015	16:10:11	54,75	56,26	79,02	53,65
27/10/2015	16:10:12	54,25	55,2	77,54	53,77
27/10/2015	16:10:13	53,98	54,56	76,82	53,25
27/10/2015	16:10:14	54,11	54,76	75,61	53,37
27/10/2015	16:10:15	54,13	55,42	76,5	53,29
27/10/2015	16:10:16	52,43	53,86	75,73	51,81
27/10/2015	16:10:17	53,05	54,22	76,85	52,08
27/10/2015	16:10:18	52,3	53,25	75,11	51,31

*Relazione tecnica impatto acustico previsionale
 Piano Particolareggiato di iniziativa privata - Via del Cassano a Napoli
 ALLEGATO n. 4*

27/10/2015	16:10:19	52,78	53,6	76,58	52,14
27/10/2015	16:10:20	52,7	53,47	80,17	51,8
27/10/2015	16:10:21	53,2	54,12	78,89	52,17
27/10/2015	16:10:22	53,68	54,83	76,53	52,61
27/10/2015	16:10:23	52,43	53,69	76,94	51,42
27/10/2015	16:10:24	52,99	54,17	76,36	51,16
27/10/2015	16:10:25	53,2	53,79	75,41	52,1
27/10/2015	16:10:26	53,64	54,06	78,85	53,02
27/10/2015	16:10:27	53,13	53,84	76,69	52,53
27/10/2015	16:10:28	52,39	53,28	78,01	52,11
27/10/2015	16:10:29	53,3	55,17	78,06	51,75
27/10/2015	16:10:30	55,37	57,73	78,44	52,88
27/10/2015	16:10:31	52,93	53,8	77,22	51,75
27/10/2015	16:10:32	53,71	55,37	75,7	52,91
27/10/2015	16:10:33	57,04	61,08	80,98	52,26
27/10/2015	16:10:34	53,49	54,86	77,63	52,93
27/10/2015	16:10:35	53,99	55,56	78,8	52,88
27/10/2015	16:10:36	53,81	55,38	79,62	51,84
27/10/2015	16:10:37	55,5	57,4	80,95	51,74
27/10/2015	16:10:38	55,37	57,46	80,12	53,79
27/10/2015	16:10:39	52,97	54,59	78,32	52,25
27/10/2015	16:10:40	53,88	54,98	79,84	52,06
27/10/2015	16:10:41	55,78	56,91	77,7	53,53
27/10/2015	16:10:42	54,07	56,05	79,94	53,03
27/10/2015	16:10:43	54,33	55,65	79,61	52,81
27/10/2015	16:10:44	55,82	56,79	78	55,07
27/10/2015	16:10:45	55,56	58,12	79,53	52,4
27/10/2015	16:10:46	51,54	52,37	78,67	51,09
27/10/2015	16:10:47	52,35	53,04	79,56	51,21
27/10/2015	16:10:48	54,63	55,74	76,99	52,84
27/10/2015	16:10:49	54,29	54,98	77,88	53,63
27/10/2015	16:10:50	53,95	55,25	76,38	53,09
27/10/2015	16:10:51	52,31	53,13	76,46	51,55
27/10/2015	16:10:52	53,75	54,75	74,84	52,52
27/10/2015	16:10:53	52,55	54,36	78,46	51,15
27/10/2015	16:10:54	52,49	52,95	77,61	51,09
27/10/2015	16:10:55	54,03	54,68	78,26	52,77
27/10/2015	16:10:56	55,76	59,12	77,18	51,81
27/10/2015	16:10:57	55,96	59,46	79,36	51,75
27/10/2015	16:10:58	53,31	58,2	77,11	51,63
27/10/2015	16:10:59	52,95	53,7	80,66	52,21
27/10/2015	16:11:00	55,81	57,64	78,8	53,34
27/10/2015	16:11:01	53,46	54,93	75,76	52,19
27/10/2015	16:11:02	52,52	54,09	74,69	51,74
27/10/2015	16:11:03	52,65	53,79	76,92	51,91
27/10/2015	16:11:04	59,09	63,97	85,67	52,46
27/10/2015	16:11:05	58,86	63,89	83,29	53,79
27/10/2015	16:11:06	56,61	63,61	81,82	52,77
27/10/2015	16:11:07	53,36	55,27	76,39	52,09
27/10/2015	16:11:08	52,29	53,56	77,63	51,36
27/10/2015	16:11:09	52	52,74	78,62	51,42
27/10/2015	16:11:10	51,75	52,71	77,35	50,95
27/10/2015	16:11:11	52,05	53,09	77,95	51,39
27/10/2015	16:11:12	52,05	53,11	77,41	51,26
27/10/2015	16:11:13	52,36	53,57	77,86	51,38
27/10/2015	16:11:14	52,64	53,54	78,24	51,53

*Relazione tecnica impatto acustico previsionale
 Piano Particolareggiato di iniziativa privata - Via del Cassano a Napoli
 ALLEGATO n. 4*

27/10/2015	16:11:15	52,62	54,1	76,73	51,48
27/10/2015	16:11:16	52,89	53,78	77,6	52,12
27/10/2015	16:11:17	52,57	53,53	76,08	51,8
27/10/2015	16:11:18	52,26	52,75	76,03	51,73
27/10/2015	16:11:19	52,34	53,45	75,81	51,58
27/10/2015	16:11:20	53,94	56,68	77,38	51,25
27/10/2015	16:11:21	52,93	54,22	77,87	51,99
27/10/2015	16:11:22	51,86	52,54	77,31	51,47
27/10/2015	16:11:23	53,24	55,64	77,11	50,52
27/10/2015	16:11:24	53,79	54,91	77,2	52,38
27/10/2015	16:11:25	53,08	54,26	77,09	51,99
27/10/2015	16:11:26	52,43	53,47	78,12	51,26
27/10/2015	16:11:27	53,53	54,64	77,45	51,9
27/10/2015	16:11:28	54,66	56,56	76,9	52,31
27/10/2015	16:11:29	52,84	53,61	77,96	51,86
27/10/2015	16:11:30	53,13	54,33	78,43	52,07
27/10/2015	16:11:31	52,85	53,85	76,97	51,82
27/10/2015	16:11:32	52,75	54,22	75,1	51,65
27/10/2015	16:11:33	53,16	54,34	78,18	52,47
27/10/2015	16:11:34	53,32	53,97	80,24	52,52
27/10/2015	16:11:35	52,49	53,53	76,23	51,82
27/10/2015	16:11:36	52,9	54,15	76,86	51,85
27/10/2015	16:11:37	52,57	53,84	74,89	51,57
27/10/2015	16:11:38	52,96	54,13	77,14	51,81
27/10/2015	16:11:39	52,84	53,6	77	51,77
27/10/2015	16:11:40	54,48	56,16	78,77	52,82
27/10/2015	16:11:41	53,3	55,88	78,28	51,53
27/10/2015	16:11:42	54,05	55,25	78,31	52,41
27/10/2015	16:11:43	52,75	53,56	78,08	51,73
27/10/2015	16:11:44	53,19	54,01	76,65	51,8
27/10/2015	16:11:45	52,57	54,08	76,67	51,44
27/10/2015	16:11:46	53,08	54,12	75,63	51,95
27/10/2015	16:11:47	51,82	52,33	76,76	51,37
27/10/2015	16:11:48	52,41	53,3	76,58	51,69
27/10/2015	16:11:49	52,54	53,17	77,93	51,73
27/10/2015	16:11:50	52,55	54,06	76,77	51,31
27/10/2015	16:11:51	52,93	54,57	76,54	51,15
27/10/2015	16:11:52	53,64	55,3	78,21	52,62
27/10/2015	16:11:53	52,45	53,84	77,74	51,66
27/10/2015	16:11:54	54,16	55,54	78,07	51,84
27/10/2015	16:11:55	53,02	55,12	77,02	51,73
27/10/2015	16:11:56	53,1	53,91	76,99	52,25
27/10/2015	16:11:57	52,22	53,08	77,42	51,7
27/10/2015	16:11:58	53,38	55,45	78,35	51,72
27/10/2015	16:11:59	54,38	55,82	78,08	52,27
27/10/2015	16:12:00	53,38	54,77	78,55	52,38
27/10/2015	16:12:01	52,31	53,72	80,39	51,42
27/10/2015	16:12:02	52,06	52,69	78,33	51,46
27/10/2015	16:12:03	53,62	55,86	75,64	51,74
27/10/2015	16:12:04	53,83	55,95	76,3	52,71
27/10/2015	16:12:05	53,5	55,14	78,01	52,61
27/10/2015	16:12:06	56,32	59,44	77,44	52,67
27/10/2015	16:12:07	54,18	59,24	76,03	52,59
27/10/2015	16:12:08	54,15	55,27	77,53	52,46
27/10/2015	16:12:09	55,81	57,87	77,85	53,94
27/10/2015	16:12:10	63,65	68,49	88,11	57,39

*Relazione tecnica impatto acustico previsionale
 Piano Particolareggiato di iniziativa privata - Via del Cassano a Napoli
 ALLEGATO n. 4*

27/10/2015	16:12:11	59,63	64,22	82,99	56,05
27/10/2015	16:12:12	56,61	60,09	80,87	53,25
27/10/2015	16:12:13	55,49	57,47	80,82	53,19
27/10/2015	16:12:14	55,07	56,96	82,28	52,74
27/10/2015	16:12:15	56,81	58,38	82,79	54,75
27/10/2015	16:12:16	55,3	57,38	82,26	53,98
27/10/2015	16:12:17	56,71	58,97	80,59	53,94
27/10/2015	16:12:18	59,48	61,35	94,95	54,76
27/10/2015	16:12:19	54,23	60,68	82,39	52,37
27/10/2015	16:12:20	53,99	55,76	76,03	52,05
27/10/2015	16:12:21	55,1	57,68	76,48	53,38
27/10/2015	16:12:22	55,29	57,94	76,74	53,3
27/10/2015	16:12:23	52,85	53,92	78,05	52,09
27/10/2015	16:12:24	55,61	57,69	79,61	53,18
27/10/2015	16:12:25	54,24	56,08	78,42	53,46
27/10/2015	16:12:26	53,03	54,52	79,99	52,34
27/10/2015	16:12:27	57,12	59,87	81,09	52,94
27/10/2015	16:12:28	53,58	55,56	80,01	52,64
27/10/2015	16:12:29	53,83	54,3	80,92	53,14
27/10/2015	16:12:30	54,46	55,65	78,12	52,76
27/10/2015	16:12:31	53,22	55,49	80,67	52,38
27/10/2015	16:12:32	53,82	55,25	80,1	52,62
27/10/2015	16:12:33	54,21	55,15	77,87	53,45
27/10/2015	16:12:34	56,09	58,17	80,58	53,16
27/10/2015	16:12:35	54,31	55,79	78,47	52,91
27/10/2015	16:12:36	55,05	57,56	79,8	53,23
27/10/2015	16:12:37	53,91	54,5	81,41	52,94
27/10/2015	16:12:38	54,14	55,72	77,25	52,58
27/10/2015	16:12:39	54,04	56,25	77,14	52,25
27/10/2015	16:12:40	54,12	55,22	76,36	53,53
27/10/2015	16:12:41	54,77	56,04	77,82	53,21
27/10/2015	16:12:42	53,49	55,17	78,07	52,71
27/10/2015	16:12:43	54,9	56,5	79,7	53,24
27/10/2015	16:12:44	53,01	54,46	78,86	52,14
27/10/2015	16:12:45	54,39	56,13	77,86	52,71
27/10/2015	16:12:46	54,71	55,4	81,72	53,79
27/10/2015	16:12:47	53,75	54,49	81,7	53,19
27/10/2015	16:12:48	53,74	54,29	78,41	52,83
27/10/2015	16:12:49	54,2	56,65	76,82	52,77
27/10/2015	16:12:50	53,54	55,41	78,05	52,62
27/10/2015	16:12:51	53,43	56,4	78,54	51,79
27/10/2015	16:12:52	53,9	56,28	77,1	51,72
27/10/2015	16:12:53	52,94	53,55	78,15	52,58
27/10/2015	16:12:54	53,91	54,83	81,67	52,79
27/10/2015	16:12:55	55,35	56,19	82,76	53,74
27/10/2015	16:12:56	54,28	54,66	82,27	53,7
27/10/2015	16:12:57	54,09	54,73	79,76	53,54
27/10/2015	16:12:58	54,18	54,58	81,73	53,6
27/10/2015	16:12:59	54,38	55,17	80,66	53,63
27/10/2015	16:13:00	54,75	55,47	82,34	54,02
27/10/2015	16:13:01	55,85	58,58	85,61	54,36
27/10/2015	16:13:02	57,19	58,27	84,45	54,62
27/10/2015	16:13:03	57,35	60,03	86,59	54,12
27/10/2015	16:13:04	60,87	65,86	87,28	54,58
27/10/2015	16:13:05	63,68	67,87	91,25	54,7
27/10/2015	16:13:06	60,04	64,83	81,49	55,6

*Relazione tecnica impatto acustico previsionale
 Piano Particolareggiato di iniziativa privata - Via del Cassano a Napoli
 ALLEGATO n. 4*

27/10/2015	16:13:07	57,17	59,97	78,76	54,06
27/10/2015	16:13:08	57,68	62,68	82,36	53,3
27/10/2015	16:13:09	58,01	60,95	81,84	52,49
27/10/2015	16:13:10	61,32	65,74	86,07	55,39
27/10/2015	16:13:11	59,98	63,89	84,38	56,53
27/10/2015	16:13:12	56,34	60,51	81,46	54,75
27/10/2015	16:13:13	54,78	56,38	77,96	53,66
27/10/2015	16:13:14	55,46	57,99	78,47	53,23
27/10/2015	16:13:15	53,94	57,45	77,76	52,54
27/10/2015	16:13:16	55,09	57,67	78,62	53,31
27/10/2015	16:13:17	55,42	57,58	77,31	54,11
27/10/2015	16:13:18	56,19	58,52	79,32	53,97
27/10/2015	16:13:19	56,64	58,28	79,63	54,97
27/10/2015	16:13:20	56,1	57,99	77,86	54,67
27/10/2015	16:13:21	56,2	58,29	77,4	54,24
27/10/2015	16:13:22	55,53	58,16	78,98	53,85
27/10/2015	16:13:23	56,39	57,75	78,73	54,82
27/10/2015	16:13:24	58,44	59,49	79,22	56,75
27/10/2015	16:13:25	56,22	58,5	77,25	55,07
27/10/2015	16:13:26	54,46	55,77	77,97	53,3
27/10/2015	16:13:27	56,37	56,88	76,82	53,97
27/10/2015	16:13:28	55	56,6	90,1	53,46
27/10/2015	16:13:29	56,06	57,93	79,98	53,27
27/10/2015	16:13:30	56,25	58,49	79,28	54,93
27/10/2015	16:13:31	55,97	57,89	77,86	54,1
27/10/2015	16:13:32	58,07	60,05	77,63	54,36
27/10/2015	16:13:33	57,8	60,81	79,55	55,63
27/10/2015	16:13:34	57,34	59,24	78,96	55,37
27/10/2015	16:13:35	58,71	61,48	82,36	56,1
27/10/2015	16:13:36	56,85	59,02	78,37	55,86
27/10/2015	16:13:37	59,78	61,9	80,35	56,37
27/10/2015	16:13:38	58,04	60,1	77,6	55,57
27/10/2015	16:13:39	58,63	63,56	79,11	53,66
27/10/2015	16:13:40	58,48	62,89	79,2	56,47
27/10/2015	16:13:41	55,98	57,96	80,52	53,51
27/10/2015	16:13:42	60,69	62,91	83,41	56,68
27/10/2015	16:13:43	60,76	62,47	81,33	58,73
27/10/2015	16:13:44	58,94	62,02	80,26	58,04
27/10/2015	16:13:45	62,18	66,26	84,42	56,3
27/10/2015	16:13:46	60,59	65,95	81,72	58,94
27/10/2015	16:13:47	63,56	66,96	85,28	57,65
27/10/2015	16:13:48	58,22	62,05	79,01	55,57
27/10/2015	16:13:49	57,02	59,66	79,34	54,63
27/10/2015	16:13:50	57,29	59,04	80,87	53,88
27/10/2015	16:13:51	57,74	59,88	78,33	55,41
27/10/2015	16:13:52	57,83	61,21	79,77	54,37
27/10/2015	16:13:53	54,3	54,86	77	53,69
27/10/2015	16:13:54	56,89	58,85	78,35	54,57
27/10/2015	16:13:55	57,49	60,45	80,85	53,89
27/10/2015	16:13:56	59,77	62,44	80,79	56,92
27/10/2015	16:13:57	57,75	59,61	78,47	55,38
27/10/2015	16:13:58	59,48	61,36	78,65	58,11
27/10/2015	16:13:59	60,5	63,12	79,63	55,05
27/10/2015	16:14:00	54,05	60,54	77,16	53,02
27/10/2015	16:14:01	57,89	61,13	82,33	53,36
27/10/2015	16:14:02	56,12	61,17	81,16	53,74

*Relazione tecnica impatto acustico previsionale
 Piano Particolareggiato di iniziativa privata - Via del Cassano a Napoli
 ALLEGATO n. 4*

27/10/2015	16:14:03	55,29	57,88	81,92	52,8
27/10/2015	16:14:04	54,26	55,3	83,32	52,76
27/10/2015	16:14:05	54,33	55,61	82,64	52,43
27/10/2015	16:14:06	53,64	55,33	80,23	52,84
27/10/2015	16:14:07	53,27	53,98	77,76	52,54
27/10/2015	16:14:08	53,09	53,99	79,29	52,28
27/10/2015	16:14:09	53,39	54,72	80,11	52,74
27/10/2015	16:14:10	53,03	53,63	83,04	52,5
27/10/2015	16:14:11	52,88	53,93	83,02	52,02
27/10/2015	16:14:12	53,75	55,76	79,02	52,13
27/10/2015	16:14:13	52,94	55,31	77,13	52,4
27/10/2015	16:14:14	53,07	53,66	77,1	52,49
27/10/2015	16:14:15	53,55	55,12	77,19	52,03
27/10/2015	16:14:16	55,55	57,04	78,9	53,66
27/10/2015	16:14:17	54,65	56,03	78,45	53,43
27/10/2015	16:14:18	55,23	56,9	78,86	52,72
27/10/2015	16:14:19	55,93	58,85	78,44	52,71
27/10/2015	16:14:20	55,02	57,24	77,75	52,31
27/10/2015	16:14:21	56,43	61,15	95,57	51,81
27/10/2015	16:14:22	56,98	61,95	91,41	53,64

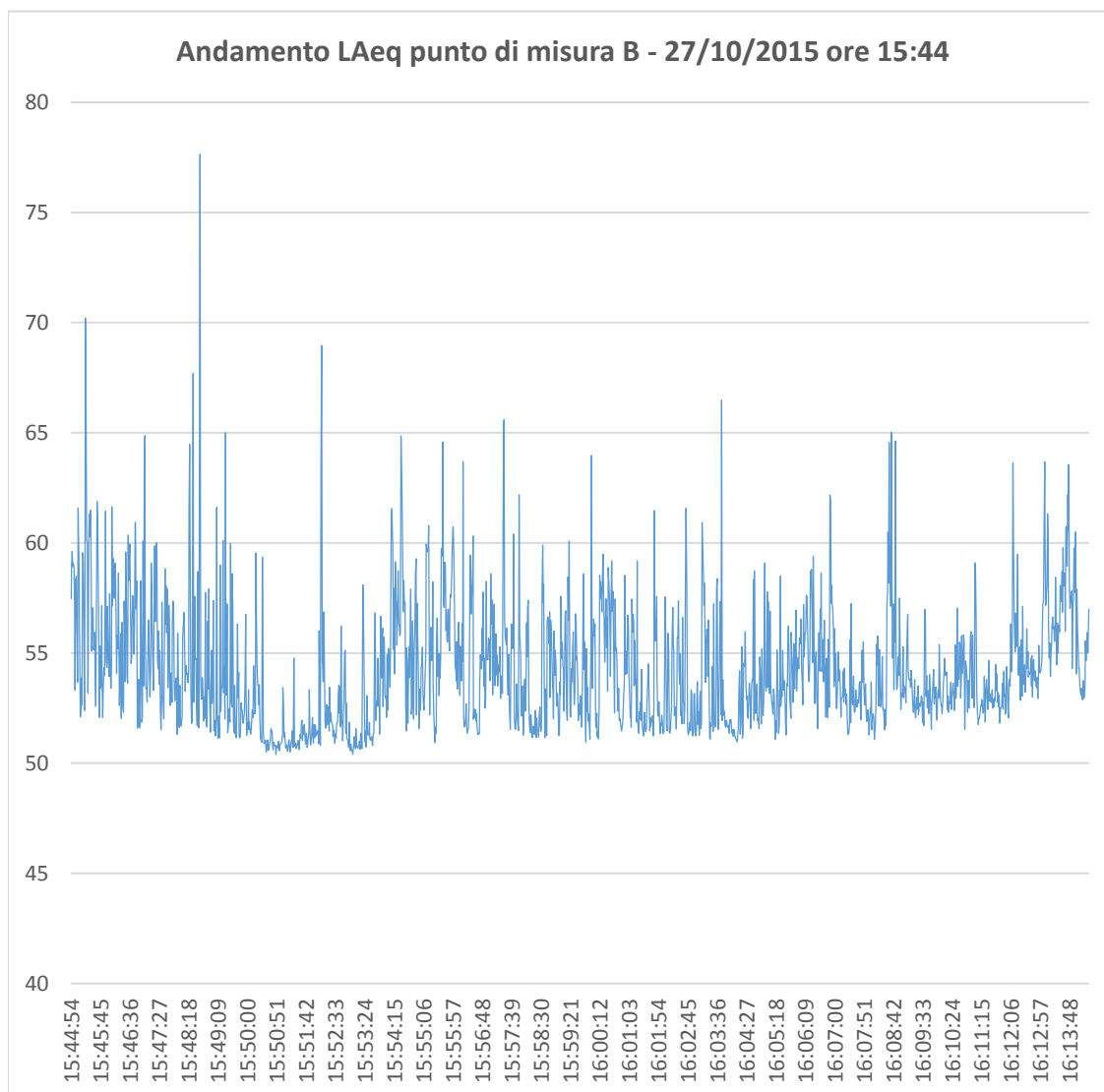

*Relazione tecnica impatto acustico previsionale
 Piano Particolareggiato di iniziativa privata - Via del Cassano a Napoli
 ALLEGATO n. 4*

PUNTO MISURA C
 Strumento: HD9020
 Ora di inizio: 27/10/2015 16.27.19
 Ora termine: 27/10/2015 16.57.18
 Tempo trascorso: 00.30.00
 Larghezza banda: 1/3 ottava
 Nr. picchi: 120,0 dB
 Campo: 30,7-110,7 dB
 Ora Frequenza
 Misure banda larga: S F I A L
 Stat. banda larga: F A
 Misure in ottava: F L
 Campionamento
 Velocità camp.: 0.00.01
 Param banda larga: Parametri principali
 Parametri spettro: Leq
 Numero serie strum 2010030190
 Ingresso: Microfono
 Corr schermo vento Nessuno
 Correz. incidenza: Random
 Tempo Calibraz: 27/10/2015 14.46.16
 Livello Calibraz: 94,0 dB
 Sensibilità: -26,9 dB
 Laeq 58,72 dBA

date	Ora inizio	LAeq	LAFMax	LLpk(MaxP)	LAFMin
27/10/2015	16:27:19	57,43	59,27	87,4	55,41
27/10/2015	16:27:20	56,23	58,23	88,86	55,9
27/10/2015	16:27:21	57,11	58,41	86,96	55,94
27/10/2015	16:27:22	56,67	57,6	85,96	55,67
27/10/2015	16:27:23	56,59	57,54	90,38	55,87
27/10/2015	16:27:24	56,44	57,1	88,83	55,82
27/10/2015	16:27:25	59,31	61,84	93,68	55,77
27/10/2015	16:27:26	56,65	61,65	92,05	55,93
27/10/2015	16:27:27	58,4	59,19	91,3	57,06
27/10/2015	16:27:28	58,19	59,45	88,16	56,59
27/10/2015	16:27:29	58,48	59,38	90,85	57,39
27/10/2015	16:27:30	58,5	60,49	94,66	56,35
27/10/2015	16:27:31	59,15	60,02	96,91	57,59
27/10/2015	16:27:32	58,5	59,45	96,33	57,79
27/10/2015	16:27:33	58,51	59,14	95,86	57,48
27/10/2015	16:27:34	58,48	59,21	92,4	57,41
27/10/2015	16:27:35	57,68	59,15	87,27	56,68
27/10/2015	16:27:36	56,85	57,66	86,78	55,78
27/10/2015	16:27:37	57,72	58,84	85,93	56,65
27/10/2015	16:27:38	57,06	59	86,1	55,85
27/10/2015	16:27:39	57,56	59,08	86,23	55,94
27/10/2015	16:27:40	62,75	66,27	86,9	57,16
27/10/2015	16:27:41	60,62	62,45	86,82	56,36
27/10/2015	16:27:42	60,47	65	96,96	58,12
27/10/2015	16:27:43	63,63	67,65	102,53	58,65
27/10/2015	16:27:44	61,45	62,74	92,02	59,54
27/10/2015	16:27:45	57,3	59,57	86,38	56,14
27/10/2015	16:27:46	59,52	62,88	86,23	56,17
27/10/2015	16:27:47	58,58	60,2	84,73	57,63

*Relazione tecnica impatto acustico previsionale
 Piano Particolareggiato di iniziativa privata - Via del Cassano a Napoli
 ALLEGATO n. 4*

27/10/2015	16:27:48	61,4	64,81	85,96	57,29
27/10/2015	16:27:49	63	65,39	87,75	59,81
27/10/2015	16:27:50	64,32	67,64	86	58,65
27/10/2015	16:27:51	62,31	64,04	86,79	58,69
27/10/2015	16:27:52	59,84	62,12	88,75	58,86
27/10/2015	16:27:53	56,27	58,91	85,24	55,53
27/10/2015	16:27:54	57,71	59,77	85,25	55,1
27/10/2015	16:27:55	56,58	58,7	85,17	56,16
27/10/2015	16:27:56	55,69	56,56	85,59	55,24
27/10/2015	16:27:57	57,61	58,6	87	55,58
27/10/2015	16:27:58	56,73	57,98	84,27	55,92
27/10/2015	16:27:59	57,25	58,44	84,6	56,46
27/10/2015	16:28:00	58,08	59,18	85,67	56,86
27/10/2015	16:28:01	56,22	57,59	86,09	55,58
27/10/2015	16:28:02	59,1	60,53	86,44	57,23
27/10/2015	16:28:03	63,15	67,26	86,82	57,36
27/10/2015	16:28:04	59,05	60,5	90,32	56,83
27/10/2015	16:28:05	59,88	61,68	91,52	58,14
27/10/2015	16:28:06	65,83	69,52	104,45	58,12
27/10/2015	16:28:07	63,18	68,33	101,34	61,16
27/10/2015	16:28:08	61,52	63,44	91,66	59,18
27/10/2015	16:28:09	60,12	62,5	88,29	57,48
27/10/2015	16:28:10	58,2	60,57	86,92	56,07
27/10/2015	16:28:11	57,66	59,62	90,14	55,79
27/10/2015	16:28:12	57,84	58,62	93,56	56,26
27/10/2015	16:28:13	58,35	59,12	94,28	57,41
27/10/2015	16:28:14	58,47	59,39	94,91	57,63
27/10/2015	16:28:15	58,63	61,18	95,19	56,6
27/10/2015	16:28:16	61,33	64,71	94,11	56,03
27/10/2015	16:28:17	64,82	67,18	90,34	62,81
27/10/2015	16:28:18	60,14	63,04	87,39	59,14
27/10/2015	16:28:19	60,72	62,94	93,94	58,39
27/10/2015	16:28:20	58,24	59,43	94,23	56,67
27/10/2015	16:28:21	65,15	67,15	93,68	59,44
27/10/2015	16:28:22	60,66	64,46	95,02	58,72
27/10/2015	16:28:23	59,77	61,4	95,34	58,22
27/10/2015	16:28:24	59,74	61,24	94,39	58,62
27/10/2015	16:28:25	61,62	63,84	88,16	59,23
27/10/2015	16:28:26	60,71	61,7	86,23	58,92
27/10/2015	16:28:27	59,22	61,93	87,55	57,37
27/10/2015	16:28:28	58,08	60,83	85,65	56,83
27/10/2015	16:28:29	59,51	60,91	86,86	57,75
27/10/2015	16:28:30	59,31	60,04	85,14	58,41
27/10/2015	16:28:31	59,52	61,29	88,57	58,59
27/10/2015	16:28:32	59,75	61,37	88,17	57,64
27/10/2015	16:28:33	60,24	62,07	86,27	58,49
27/10/2015	16:28:34	59,8	62,87	85,62	57,35
27/10/2015	16:28:35	60,7	62,68	87,48	58,23
27/10/2015	16:28:36	60,97	61,91	87,52	58,9
27/10/2015	16:28:37	60,47	63,07	87,06	57,34
27/10/2015	16:28:38	58,46	60,17	86,71	56,77
27/10/2015	16:28:39	59,84	61,06	88,23	58,97
27/10/2015	16:28:40	59,14	60,16	85,9	57,49
27/10/2015	16:28:41	59,19	60,77	86,3	57,66
27/10/2015	16:28:42	58,07	59,31	87,5	56,59
27/10/2015	16:28:43	56,95	58,42	87,41	55,77

*Relazione tecnica impatto acustico previsionale
 Piano Particolareggiato di iniziativa privata - Via del Cassano a Napoli
 ALLEGATO n. 4*

27/10/2015	16:28:44	58,12	59,13	85,41	56,77
27/10/2015	16:28:45	56,92	57,94	85,54	56,43
27/10/2015	16:28:46	56,23	56,9	86,13	55,29
27/10/2015	16:28:47	58,43	61,06	86,78	55,72
27/10/2015	16:28:48	58,53	59,35	92,64	57,35
27/10/2015	16:28:49	57,22	58,88	90,45	56,68
27/10/2015	16:28:50	56,31	57,05	87,5	55,68
27/10/2015	16:28:51	58,48	60,14	87,52	55,79
27/10/2015	16:28:52	55,71	56,72	85,86	55,3
27/10/2015	16:28:53	56,49	57,86	85,1	55,36
27/10/2015	16:28:54	56,62	57,39	86,72	55,43
27/10/2015	16:28:55	56,21	56,87	87,05	55,59
27/10/2015	16:28:56	56,65	57,24	85,23	55,8
27/10/2015	16:28:57	56,33	57,67	85,13	55,57
27/10/2015	16:28:58	56,01	56,82	85,51	55,28
27/10/2015	16:28:59	55,5	56,55	86,84	54,84
27/10/2015	16:29:00	56,72	58,54	86,69	54,7
27/10/2015	16:29:01	57,68	59,07	86,82	56,24
27/10/2015	16:29:02	55,52	56,48	85,72	55,14
27/10/2015	16:29:03	56,8	57,92	85,51	55,24
27/10/2015	16:29:04	55,98	57,75	84,99	55,3
27/10/2015	16:29:05	58,34	59,59	85,6	55,14
27/10/2015	16:29:06	60,94	65,09	87,34	57,2
27/10/2015	16:29:07	64,95	70,55	88,97	56,95
27/10/2015	16:29:08	62,09	63,14	85,66	60,56
27/10/2015	16:29:09	60,48	62,61	85,08	59,03
27/10/2015	16:29:10	61,45	62,4	85,77	59,61
27/10/2015	16:29:11	60,24	62,47	86,4	58,11
27/10/2015	16:29:12	61,32	62,43	87,91	57,94
27/10/2015	16:29:13	60,8	63,11	87,68	57,1
27/10/2015	16:29:14	57,8	59,89	87,06	55,87
27/10/2015	16:29:15	58,97	60,73	87,68	56,61
27/10/2015	16:29:16	60,21	63,74	84,95	55,36
27/10/2015	16:29:17	59,53	63,55	90,95	57,42
27/10/2015	16:29:18	57,17	59,08	88,06	56,53
27/10/2015	16:29:19	58,74	59,86	85,38	57,23
27/10/2015	16:29:20	59,1	61,03	86,91	57,19
27/10/2015	16:29:21	56,76	57,8	85,04	56,1
27/10/2015	16:29:22	59,71	63,5	86,25	55,81
27/10/2015	16:29:23	57,22	63,42	85,49	55,44
27/10/2015	16:29:24	59,12	60,3	85,32	57,49
27/10/2015	16:29:25	58,49	60,58	86,2	57
27/10/2015	16:29:26	55,76	57,54	84,35	55,25
27/10/2015	16:29:27	55,2	55,61	84,33	54,76
27/10/2015	16:29:28	55,93	57,49	85,76	54,79
27/10/2015	16:29:29	55,44	55,83	84,34	54,77
27/10/2015	16:29:30	56,33	57,35	85,55	55,02
27/10/2015	16:29:31	58,04	60	86,29	56,25
27/10/2015	16:29:32	62,43	64,09	86,67	56,92
27/10/2015	16:29:33	59,7	62,95	86,95	57,22
27/10/2015	16:29:34	59,65	63,64	84,62	55,55
27/10/2015	16:29:35	58,76	64,16	86,92	56,25
27/10/2015	16:29:36	57,13	57,87	87,93	56
27/10/2015	16:29:37	56,01	56,76	84,66	55,66
27/10/2015	16:29:38	57,37	58,52	84,53	55,96
27/10/2015	16:29:39	55,83	57,96	86,13	55,09

*Relazione tecnica impatto acustico previsionale
 Piano Particolareggiato di iniziativa privata - Via del Cassano a Napoli
 ALLEGATO n. 4*

27/10/2015	16:29:40	59,24	62,51	86,52	55,17
27/10/2015	16:29:41	58,04	59,69	86,06	57,15
27/10/2015	16:29:42	60,56	62,73	86,94	56,85
27/10/2015	16:29:43	65,38	69,01	87,32	59,1
27/10/2015	16:29:44	61,66	64,48	87,43	60,36
27/10/2015	16:29:45	58,18	62,95	84,95	56,18
27/10/2015	16:29:46	57,48	58,39	84,38	55,91
27/10/2015	16:29:47	57,09	58,38	85,33	56,35
27/10/2015	16:29:48	59,3	60,46	86,19	57,18
27/10/2015	16:29:49	58,75	60,48	85,49	57,05
27/10/2015	16:29:50	57,4	59,47	85,23	55,63
27/10/2015	16:29:51	59,22	60,7	87,38	57,23
27/10/2015	16:29:52	57,9	60,69	86,01	56,19
27/10/2015	16:29:53	64,11	68,73	86,42	57,96
27/10/2015	16:29:54	59,7	61,15	85,84	57,05
27/10/2015	16:29:55	64,15	66,11	85,84	60,28
27/10/2015	16:29:56	57,71	63,75	86,2	56,51
27/10/2015	16:29:57	57,06	57,94	84,83	56,25
27/10/2015	16:29:58	57,04	58,08	91,2	55,96
27/10/2015	16:29:59	59,49	60,94	88,42	57,56
27/10/2015	16:30:00	63,31	66,6	87,32	58,78
27/10/2015	16:30:01	62,66	64,92	86,57	59,48
27/10/2015	16:30:02	59,98	61,42	85,46	58,65
27/10/2015	16:30:03	60,03	61,46	86,88	58,59
27/10/2015	16:30:04	59	60,24	86,76	57,61
27/10/2015	16:30:05	57,5	59,16	83,92	56,85
27/10/2015	16:30:06	56,33	56,96	83,84	55,96
27/10/2015	16:30:07	58,22	61,35	86,27	55,37
27/10/2015	16:30:08	59,58	62,71	85,04	58,11
27/10/2015	16:30:09	58,71	59,8	84,9	57,15
27/10/2015	16:30:10	60,59	62,02	87,11	58,11
27/10/2015	16:30:11	57,68	60,38	85,86	56,59
27/10/2015	16:30:12	58,61	60,61	86,35	56,87
27/10/2015	16:30:13	57,02	57,81	85,33	56,31
27/10/2015	16:30:14	56,72	58,09	85,77	55,85
27/10/2015	16:30:15	56,54	57,36	86,88	55,53
27/10/2015	16:30:16	56,99	58,28	86,96	56,04
27/10/2015	16:30:17	56,21	56,93	84,39	55,52
27/10/2015	16:30:18	61	63,9	85,96	56,91
27/10/2015	16:30:19	57,12	59,06	86,64	55,19
27/10/2015	16:30:20	55,11	55,72	85,48	54,69
27/10/2015	16:30:21	59,45	63,07	83,83	54,63
27/10/2015	16:30:22	58,96	61,67	85,9	56,63
27/10/2015	16:30:23	56,97	58,02	86,5	55,78
27/10/2015	16:30:24	59,93	62,11	87,47	57,3
27/10/2015	16:30:25	57,23	58,08	84,5	56,69
27/10/2015	16:30:26	56,92	57,97	87,72	56,08
27/10/2015	16:30:27	56,54	57,71	86,85	55,88
27/10/2015	16:30:28	56,9	58,37	86,68	55,72
27/10/2015	16:30:29	63,37	66,94	86,19	57,6
27/10/2015	16:30:30	61,91	64,48	85,61	59,77
27/10/2015	16:30:31	57,61	59,8	85,52	56,48
27/10/2015	16:30:32	59,47	61,58	85,52	56,6
27/10/2015	16:30:33	59,77	61,37	86,53	58,39
27/10/2015	16:30:34	62,65	64,17	85,97	60,23
27/10/2015	16:30:35	59,4	60,57	87,25	57,33

*Relazione tecnica impatto acustico previsionale
 Piano Particolareggiato di iniziativa privata - Via del Cassano a Napoli
 ALLEGATO n. 4*

27/10/2015	16:30:36	59,91	61,31	87,92	58,45
27/10/2015	16:30:37	57,04	59	85	56,6
27/10/2015	16:30:38	57,46	60,1	86,95	56,08
27/10/2015	16:30:39	60,21	65,24	86,91	56,98
27/10/2015	16:30:40	63,81	66,8	86,27	58,04
27/10/2015	16:30:41	61,05	64,08	85,69	56,88
27/10/2015	16:30:42	61,78	63,23	85,78	59,54
27/10/2015	16:30:43	62,64	64,71	87,32	60,29
27/10/2015	16:30:44	63,02	66,74	88,37	59,01
27/10/2015	16:30:45	60,28	66,72	85,62	57,57
27/10/2015	16:30:46	58,19	59,61	96,41	56,18
27/10/2015	16:30:47	58,62	59,7	90,59	57,47
27/10/2015	16:30:48	60,11	61,85	85,92	57,09
27/10/2015	16:30:49	61,41	63,94	85,39	59,37
27/10/2015	16:30:50	61,78	63,91	87,49	59,04
27/10/2015	16:30:51	58,26	60,87	85,66	56,7
27/10/2015	16:30:52	56,69	57,96	84,33	55,78
27/10/2015	16:30:53	62,39	64,13	86,18	58
27/10/2015	16:30:54	61,38	63,96	87,87	60,31
27/10/2015	16:30:55	63,1	66,07	88,47	59,94
27/10/2015	16:30:56	66,69	69,16	87,66	63,55
27/10/2015	16:30:57	61,36	65,5	87,16	58,95
27/10/2015	16:30:58	65,9	70,69	88,95	58,89
27/10/2015	16:30:59	63,7	65,81	90,74	58,83
27/10/2015	16:31:00	64,12	65,71	90,36	61,86
27/10/2015	16:31:01	61,1	63,92	87,46	59,24
27/10/2015	16:31:02	63,62	67,18	87,46	57,93
27/10/2015	16:31:03	61,54	64,23	89,3	58,22
27/10/2015	16:31:04	59,98	61,75	87,27	57,94
27/10/2015	16:31:05	66,37	68,64	89,4	61,46
27/10/2015	16:31:06	66,75	70,14	101,64	62,1
27/10/2015	16:31:07	65,34	68,18	99,44	62,22
27/10/2015	16:31:08	64,95	67,02	90,37	62,32
27/10/2015	16:31:09	64,19	66,22	87,1	61,78
27/10/2015	16:31:10	63,37	67,48	88,89	60,09
27/10/2015	16:31:11	64,62	66,53	88,98	63,04
27/10/2015	16:31:12	61,46	63,15	88,7	60,28
27/10/2015	16:31:13	61	63,04	88,57	58,95
27/10/2015	16:31:14	60,14	61,82	87,53	58,16
27/10/2015	16:31:15	60,55	61,73	86,68	59,08
27/10/2015	16:31:16	60,98	62,58	85,72	59,12
27/10/2015	16:31:17	62,39	66,15	88,51	59,25
27/10/2015	16:31:18	59,33	60,52	87,06	58,58
27/10/2015	16:31:19	61,02	63,77	104,7	57,74
27/10/2015	16:31:20	63,17	64,83	87,39	59,66
27/10/2015	16:31:21	60,93	63,27	86,75	58,67
27/10/2015	16:31:22	60,29	61,46	88,2	58,79
27/10/2015	16:31:23	62,63	63,77	86,66	59,82
27/10/2015	16:31:24	58,63	61,77	86,16	57,1
27/10/2015	16:31:25	62,91	65,39	87,63	57,24
27/10/2015	16:31:26	62,32	63,82	87,18	60,96
27/10/2015	16:31:27	62,84	64,02	86,65	59,23
27/10/2015	16:31:28	59,83	63,86	89,24	58,59
27/10/2015	16:31:29	57,06	58,95	86,97	56,33
27/10/2015	16:31:30	61,27	62,84	87	56,7
27/10/2015	16:31:31	61,69	63,18	94,18	60,47

*Relazione tecnica impatto acustico previsionale
 Piano Particolareggiato di iniziativa privata - Via del Cassano a Napoli
 ALLEGATO n. 4*

27/10/2015	16:31:32	59,29	61,2	87,85	58,35
27/10/2015	16:31:33	60,35	62,61	87,55	57,75
27/10/2015	16:31:34	63,67	67,05	86,36	58,41
27/10/2015	16:31:35	58,45	60,06	85,19	56,87
27/10/2015	16:31:36	59,96	60,52	86,46	58,54
27/10/2015	16:31:37	60,07	62,1	86,35	58,32
27/10/2015	16:31:38	59,83	62,24	87	58,49
27/10/2015	16:31:39	57,88	61,43	85,38	55,9
27/10/2015	16:31:40	58,25	59,16	84,5	57,18
27/10/2015	16:31:41	58,82	60,33	86,98	57,14
27/10/2015	16:31:42	56,97	57,48	84,55	56,46
27/10/2015	16:31:43	58,2	60,86	85,92	56,1
27/10/2015	16:31:44	57,63	58,66	85,58	56,69
27/10/2015	16:31:45	58,56	59,48	86,39	57,59
27/10/2015	16:31:46	58,65	60,82	85,93	56,54
27/10/2015	16:31:47	57,98	59,76	85,2	56,21
27/10/2015	16:31:48	58,85	60,23	86,07	57,65
27/10/2015	16:31:49	60,14	61,5	86,9	58,19
27/10/2015	16:31:50	62,57	65,32	87,25	59,77
27/10/2015	16:31:51	62,11	64,32	84,92	58,29
27/10/2015	16:31:52	62,3	65,22	86,46	58,11
27/10/2015	16:31:53	59,56	64,13	88,72	58,81
27/10/2015	16:31:54	62,65	64,91	85,42	58,63
27/10/2015	16:31:55	62,06	64,25	86,04	60,51
27/10/2015	16:31:56	62,47	64,07	86,98	60,39
27/10/2015	16:31:57	64,17	65,5	88,66	61,68
27/10/2015	16:31:58	65,62	67,09	86,77	64,36
27/10/2015	16:31:59	63,27	64,81	86,74	62,46
27/10/2015	16:32:00	66,09	67,72	92,95	62,13
27/10/2015	16:32:01	66,71	69,48	93	63,36
27/10/2015	16:32:02	63,9	65,9	88,25	62,09
27/10/2015	16:32:03	62,17	65,2	85,23	57,68
27/10/2015	16:32:04	64,27	66,66	87,07	61,92
27/10/2015	16:32:05	60,26	63,31	87,27	59,27
27/10/2015	16:32:06	59,19	61,03	85,18	57,63
27/10/2015	16:32:07	60,54	64,4	86,38	57,5
27/10/2015	16:32:08	62,72	66,32	87,92	58,98
27/10/2015	16:32:09	58,91	60,79	92,46	56,89
27/10/2015	16:32:10	63,05	65,14	88,36	57,53
27/10/2015	16:32:11	62,04	64,85	86,48	59,87
27/10/2015	16:32:12	61,91	63,71	88,3	59,78
27/10/2015	16:32:13	62,71	66,6	87,67	59,05
27/10/2015	16:32:14	58,92	61,62	85,2	55,75
27/10/2015	16:32:15	63,01	66,59	86,78	55,69
27/10/2015	16:32:16	61,53	63,86	87,83	60,39
27/10/2015	16:32:17	59,22	61,51	86,56	57,94
27/10/2015	16:32:18	57,9	59,65	87,08	56,11
27/10/2015	16:32:19	61,8	64,37	86,99	56,22
27/10/2015	16:32:20	58,22	62,09	86,89	56,28
27/10/2015	16:32:21	57,22	61,28	86,17	55,29
27/10/2015	16:32:22	63,08	65,52	87,31	60,63
27/10/2015	16:32:23	58,37	60,6	86,96	57,63
27/10/2015	16:32:24	63,55	65,52	87,86	58,52
27/10/2015	16:32:25	62,59	64,66	88,4	60,78
27/10/2015	16:32:26	57,47	61,39	86,66	56,26
27/10/2015	16:32:27	56,28	58,35	87,54	54,95

*Relazione tecnica impatto acustico previsionale
 Piano Particolareggiato di iniziativa privata - Via del Cassano a Napoli
 ALLEGATO n. 4*

27/10/2015	16:32:28	57,01	59,08	86,31	55,83
27/10/2015	16:32:29	60,62	64,18	86,84	56,41
27/10/2015	16:32:30	63,99	66,43	87,03	61,02
27/10/2015	16:32:31	58,16	61,02	89,52	56,07
27/10/2015	16:32:32	60,93	66,84	88,32	55,8
27/10/2015	16:32:33	63,21	66,6	87,59	59,63
27/10/2015	16:32:34	61,17	63,95	87,3	58,11
27/10/2015	16:32:35	58,52	60,42	87,14	57,57
27/10/2015	16:32:36	63,03	66,72	88,58	57,28
27/10/2015	16:32:37	65,08	67,53	88,51	62,75
27/10/2015	16:32:38	62,13	65,24	87,07	59,96
27/10/2015	16:32:39	66,02	69,43	90,37	59,78
27/10/2015	16:32:40	63,12	65,36	89,13	59,5
27/10/2015	16:32:41	60,22	63,35	87,18	57,02
27/10/2015	16:32:42	59,14	60,47	86,1	56,67
27/10/2015	16:32:43	64,92	65,98	89,58	60,46
27/10/2015	16:32:44	61,7	66,1	88,94	60,1
27/10/2015	16:32:45	58,67	60,38	86,96	56,2
27/10/2015	16:32:46	59,29	61,74	87,21	55,53
27/10/2015	16:32:47	60,82	63,9	88,51	57,08
27/10/2015	16:32:48	62,81	64,68	88,3	60,86
27/10/2015	16:32:49	63,65	66	87,24	61,78
27/10/2015	16:32:50	58,62	61,9	88,92	57,19
27/10/2015	16:32:51	57,08	58,25	87,81	56,35
27/10/2015	16:32:52	67,47	71,51	92,04	56,12
27/10/2015	16:32:53	62,9	67,42	87,46	60,34
27/10/2015	16:32:54	62,03	63,63	92,54	60,5
27/10/2015	16:32:55	61,44	64,97	94,1	58,26
27/10/2015	16:32:56	59,59	61,1	90,97	57,69
27/10/2015	16:32:57	60,99	62,46	91,02	59,3
27/10/2015	16:32:58	62,57	66,59	87,34	58,23
27/10/2015	16:32:59	63,9	66,25	88,01	58,56
27/10/2015	16:33:00	61,89	64,59	87,07	59,61
27/10/2015	16:33:01	62,91	65,1	85,8	61,64
27/10/2015	16:33:02	61,17	62,75	87,12	58,66
27/10/2015	16:33:03	61,89	63,36	87,25	58
27/10/2015	16:33:04	61,73	63,36	87,86	59,36
27/10/2015	16:33:05	60,44	62,12	86,21	58,58
27/10/2015	16:33:06	62,71	65,33	88,04	59,05
27/10/2015	16:33:07	68,76	72,08	91,08	60,09
27/10/2015	16:33:08	65,32	71,69	90,2	61,82
27/10/2015	16:33:09	63,57	67,73	87,83	59,73
27/10/2015	16:33:10	61,84	66,24	87,93	60,9
27/10/2015	16:33:11	57,82	61,9	87,77	57,1
27/10/2015	16:33:12	61,14	62,39	88,58	58,04
27/10/2015	16:33:13	62,85	64,97	87,46	59,47
27/10/2015	16:33:14	62,43	66,07	87,68	60,07
27/10/2015	16:33:15	61,22	62,74	87,52	60,39
27/10/2015	16:33:16	60,07	62,29	85,75	58,55
27/10/2015	16:33:17	60,8	62,54	86,36	58,59
27/10/2015	16:33:18	65,7	68,57	86,92	59,41
27/10/2015	16:33:19	60,47	63,11	88,34	58,86
27/10/2015	16:33:20	62,26	65,04	87,07	59,49
27/10/2015	16:33:21	63,53	65,79	86,98	58,21
27/10/2015	16:33:22	64,2	66,63	88,63	60,08
27/10/2015	16:33:23	61,2	62,79	91,06	60,28

*Relazione tecnica impatto acustico previsionale
 Piano Particolareggiato di iniziativa privata - Via del Cassano a Napoli
 ALLEGATO n. 4*

27/10/2015	16:33:24	62,3	63,9	88,92	59,61
27/10/2015	16:33:25	61,39	63,2	89,12	60,05
27/10/2015	16:33:26	59,26	61,08	87,94	57,04
27/10/2015	16:33:27	62,88	65,16	88,84	59,72
27/10/2015	16:33:28	60,16	63,64	87,26	59,07
27/10/2015	16:33:29	59,6	61,53	88,9	57,47
27/10/2015	16:33:30	62,48	65,01	94,06	58,45
27/10/2015	16:33:31	58,65	60,6	86,77	56,76
27/10/2015	16:33:32	58,73	60,37	86,19	56,92
27/10/2015	16:33:33	60,25	62,45	85,89	58,12
27/10/2015	16:33:34	61,14	63,05	85,93	58,92
27/10/2015	16:33:35	62,44	66,03	86,59	56,67
27/10/2015	16:33:36	64,59	68,62	88,62	59,8
27/10/2015	16:33:37	60,63	62,67	88,01	58,81
27/10/2015	16:33:38	63,3	66,84	87,81	59,06
27/10/2015	16:33:39	62,81	65,35	89,21	59,49
27/10/2015	16:33:40	61,07	63,65	87,63	59,76
27/10/2015	16:33:41	60,27	61,52	85,62	58,6
27/10/2015	16:33:42	63,21	64,5	87,39	60,06
27/10/2015	16:33:43	62,21	63,74	90,76	61,15
27/10/2015	16:33:44	59,96	62,4	86,1	59,11
27/10/2015	16:33:45	61,38	64,09	86,95	57,78
27/10/2015	16:33:46	62,27	64,64	87,66	58,89
27/10/2015	16:33:47	60,52	62,1	87,4	58,06
27/10/2015	16:33:48	62,38	63,64	87,33	59,56
27/10/2015	16:33:49	60,13	62,88	87,24	58,59
27/10/2015	16:33:50	61,76	64,75	87,56	58,79
27/10/2015	16:33:51	59,84	63,28	89,1	57,26
27/10/2015	16:33:52	61,51	63,5	88,98	57,18
27/10/2015	16:33:53	61,52	63	87,24	58,84
27/10/2015	16:33:54	60,23	62,81	87,7	57,6
27/10/2015	16:33:55	63,1	66,78	89,05	57,44
27/10/2015	16:33:56	61,51	63,02	87,48	59,7
27/10/2015	16:33:57	58,87	62,57	85,42	57,54
27/10/2015	16:33:58	61,6	63,51	86,97	57,09
27/10/2015	16:33:59	65,02	69,37	87,2	60,89
27/10/2015	16:34:00	66,75	69,92	87,35	62,69
27/10/2015	16:34:01	64,39	69,64	87,04	60,09
27/10/2015	16:34:02	60,61	61,78	86,69	59,48
27/10/2015	16:34:03	59,91	62,15	86,34	57,95
27/10/2015	16:34:04	58,23	61,26	86,89	56,67
27/10/2015	16:34:05	59,65	61,07	93,92	58,02
27/10/2015	16:34:06	60,07	61,64	91,52	57,66
27/10/2015	16:34:07	58,54	59,92	85,62	57,27
27/10/2015	16:34:08	66,34	72,94	91,92	58,15
27/10/2015	16:34:09	62,22	72,07	88,6	58,22
27/10/2015	16:34:10	61,87	64,75	88,49	57,35
27/10/2015	16:34:11	59,9	63,76	88,25	57,49
27/10/2015	16:34:12	58,19	58,71	102,1	57,59
27/10/2015	16:34:13	64,25	69,97	92,95	57
27/10/2015	16:34:14	59,96	61,18	92,57	58,63
27/10/2015	16:34:15	65,91	70,03	89,52	57,73
27/10/2015	16:34:16	58,4	67,43	89,24	56,98
27/10/2015	16:34:17	56,44	58,34	88,01	55,8
27/10/2015	16:34:18	57,49	59,08	86,81	55,46
27/10/2015	16:34:19	56,47	58,48	90,85	55,3

*Relazione tecnica impatto acustico previsionale
 Piano Particolareggiato di iniziativa privata - Via del Cassano a Napoli
 ALLEGATO n. 4*

27/10/2015	16:34:20	57,74	60,24	86,57	54,96
27/10/2015	16:34:21	56,47	58,23	92,61	55,37
27/10/2015	16:34:22	56,85	58,82	88,23	54,81
27/10/2015	16:34:23	55,18	56,83	84,03	54,87
27/10/2015	16:34:24	57,74	59,77	85,61	55,52
27/10/2015	16:34:25	60,43	62,17	86,41	58,53
27/10/2015	16:34:26	58,4	59,34	85,83	57,32
27/10/2015	16:34:27	59,75	62,47	86,65	57,04
27/10/2015	16:34:28	62,87	67,94	86,54	57,13
27/10/2015	16:34:29	56,73	65,43	85,71	55,57
27/10/2015	16:34:30	56,12	57,71	86,05	54,9
27/10/2015	16:34:31	58,46	59,77	85,18	56,66
27/10/2015	16:34:32	57,77	60,59	85,59	55,09
27/10/2015	16:34:33	57,84	61,17	87,18	54,98
27/10/2015	16:34:34	59,66	62,46	85,12	57,29
27/10/2015	16:34:35	59,37	61,03	85,14	56,31
27/10/2015	16:34:36	59,01	60,31	84,74	58,37
27/10/2015	16:34:37	60,68	61,66	88,33	58,94
27/10/2015	16:34:38	61,58	63	88,2	59,94
27/10/2015	16:34:39	60,88	62,94	88,01	59,13
27/10/2015	16:34:40	56,77	59,18	87,58	56,02
27/10/2015	16:34:41	58,2	59,58	86,52	56,15
27/10/2015	16:34:42	57,84	60,3	86,01	56,91
27/10/2015	16:34:43	58,28	59,93	91,47	56,92
27/10/2015	16:34:44	58,34	59,69	87,85	57,45
27/10/2015	16:34:45	58,16	59,65	86,82	57,02
27/10/2015	16:34:46	58,14	59,86	86,08	57,16
27/10/2015	16:34:47	58,48	61,27	85,44	55,91
27/10/2015	16:34:48	57,98	60,37	86,06	56,31
27/10/2015	16:34:49	58,91	60,87	86,01	57,61
27/10/2015	16:34:50	59,53	62,53	84,66	56,43
27/10/2015	16:34:51	58,16	60,04	85,63	56,67
27/10/2015	16:34:52	56,93	57,98	87,56	55,56
27/10/2015	16:34:53	55,61	57,43	86,3	54,69
27/10/2015	16:34:54	56,38	57,53	86,41	55,04
27/10/2015	16:34:55	56,71	58,71	85,25	55,36
27/10/2015	16:34:56	57,02	59,35	86,43	56,22
27/10/2015	16:34:57	57,04	58,22	85,48	55,71
27/10/2015	16:34:58	58,05	59,5	87,34	56,24
27/10/2015	16:34:59	57,02	59,16	85,7	55,91
27/10/2015	16:35:00	57,45	59,7	86,65	55,61
27/10/2015	16:35:01	56,86	58,54	86,44	55,41
27/10/2015	16:35:02	56,57	57,5	85,53	55,86
27/10/2015	16:35:03	55,84	56,77	86,76	55,21
27/10/2015	16:35:04	56,35	57,91	86,29	55,03
27/10/2015	16:35:05	57,69	58,88	86,91	55,15
27/10/2015	16:35:06	57,52	58,93	85,59	55,9
27/10/2015	16:35:07	58,46	60,6	85,39	56,64
27/10/2015	16:35:08	60,83	62,22	85,96	58,01
27/10/2015	16:35:09	59,36	61,3	85,99	57,2
27/10/2015	16:35:10	58,24	60,74	84,66	57,41
27/10/2015	16:35:11	57,01	57,77	85,99	56,36
27/10/2015	16:35:12	56,59	57,47	86,47	55,88
27/10/2015	16:35:13	56,88	58,88	89,03	55,17
27/10/2015	16:35:14	57,13	58,45	85,94	56,49
27/10/2015	16:35:15	58,22	59,17	85,95	56,78

*Relazione tecnica impatto acustico previsionale
 Piano Particolareggiato di iniziativa privata - Via del Cassano a Napoli
 ALLEGATO n. 4*

27/10/2015	16:35:16	57,39	58,81	86,76	56,19
27/10/2015	16:35:17	56,96	58,73	86,56	55,57
27/10/2015	16:35:18	56,59	57,45	84,25	56,04
27/10/2015	16:35:19	56,39	58,03	85,62	55,16
27/10/2015	16:35:20	55,82	56,53	86,47	55,19
27/10/2015	16:35:21	58,66	61,14	86,87	55,32
27/10/2015	16:35:22	58,87	59,95	84,81	57,77
27/10/2015	16:35:23	56,23	58,29	85,98	55,48
27/10/2015	16:35:24	56,22	57,78	85,15	54,65
27/10/2015	16:35:25	56,7	57,98	85,82	55,68
27/10/2015	16:35:26	57,68	59,27	84,46	55,77
27/10/2015	16:35:27	58,2	59,45	84,82	56,76
27/10/2015	16:35:28	57,97	59,17	85,38	57,29
27/10/2015	16:35:29	58,05	58,93	85,72	56,96
27/10/2015	16:35:30	57,7	58,64	85,34	56,35
27/10/2015	16:35:31	57,92	59,35	84,66	56,26
27/10/2015	16:35:32	57,29	57,91	85,91	56,62
27/10/2015	16:35:33	57,41	58,38	83,91	56,71
27/10/2015	16:35:34	57,7	58,73	82,95	56,68
27/10/2015	16:35:35	57,78	58,35	85,3	56,65
27/10/2015	16:35:36	58,51	60,21	87,21	56,84
27/10/2015	16:35:37	57,18	59,65	86,09	55,91
27/10/2015	16:35:38	58,17	59,77	84,15	56,53
27/10/2015	16:35:39	60,25	61,41	86,05	58,34
27/10/2015	16:35:40	56,91	58,86	86,42	56,21
27/10/2015	16:35:41	57,28	58,07	85,17	56,2
27/10/2015	16:35:42	57,92	59,02	84,58	57,09
27/10/2015	16:35:43	58,38	59,72	85,33	57,05
27/10/2015	16:35:44	58,39	59,28	87,07	57,97
27/10/2015	16:35:45	59,66	61,81	84,71	57,53
27/10/2015	16:35:46	59,69	60,41	85,49	58,11
27/10/2015	16:35:47	63,33	64,42	86,5	59,27
27/10/2015	16:35:48	61,76	63,88	86,84	60,71
27/10/2015	16:35:49	62,42	63,71	85,47	60,93
27/10/2015	16:35:50	62,73	64,52	85,97	60,5
27/10/2015	16:35:51	65	67,22	86,1	62,17
27/10/2015	16:35:52	63,33	65,99	88,18	61,98
27/10/2015	16:35:53	66,5	69,26	88,16	63,36
27/10/2015	16:35:54	63,24	66,49	87,09	61,74
27/10/2015	16:35:55	59,25	63,34	87,2	57,48
27/10/2015	16:35:56	57,91	59,07	85,25	56,86
27/10/2015	16:35:57	58,21	59,57	83,92	57,27
27/10/2015	16:35:58	57,96	59,67	86,96	56,46
27/10/2015	16:35:59	56,7	58,2	85,98	55,69
27/10/2015	16:36:00	56,62	57,7	85,77	55,81
27/10/2015	16:36:01	56,33	58,69	84,59	55,42
27/10/2015	16:36:02	59,34	63,21	85,92	55,68
27/10/2015	16:36:03	56,52	57,69	85,62	55,61
27/10/2015	16:36:04	58,55	60,24	86,34	56,72
27/10/2015	16:36:05	57,32	59,95	85,6	55,48
27/10/2015	16:36:06	55,38	55,82	87,79	54,84
27/10/2015	16:36:07	55,32	56,21	86,73	54,52
27/10/2015	16:36:08	55,91	57,13	85,82	55,03
27/10/2015	16:36:09	57,94	59,1	90,69	55,18
27/10/2015	16:36:10	56,29	58,51	84,5	55,55
27/10/2015	16:36:11	56,09	57,65	86,93	54,98

*Relazione tecnica impatto acustico previsionale
 Piano Particolareggiato di iniziativa privata - Via del Cassano a Napoli
 ALLEGATO n. 4*

27/10/2015	16:36:12	56,85	57,66	86,67	55,49
27/10/2015	16:36:13	57,9	62,34	86,01	55,22
27/10/2015	16:36:14	58,43	63,87	85,4	55,4
27/10/2015	16:36:15	55,6	56,72	84,91	54,76
27/10/2015	16:36:16	57,3	58,84	86,7	55,71
27/10/2015	16:36:17	56,89	58,95	87,44	55,34
27/10/2015	16:36:18	55,91	56,95	86,02	55,3
27/10/2015	16:36:19	56,66	58,17	85,8	55,03
27/10/2015	16:36:20	56,31	57,29	86,83	55,42
27/10/2015	16:36:21	55,41	56,4	85,9	54,8
27/10/2015	16:36:22	55,81	56,88	84,12	55,04
27/10/2015	16:36:23	55,27	56,25	85,53	54,76
27/10/2015	16:36:24	56,67	58,06	85,81	54,68
27/10/2015	16:36:25	56,31	57,06	85,72	55,5
27/10/2015	16:36:26	55,96	56,9	84,48	55,39
27/10/2015	16:36:27	55,98	56,73	85,94	55,41
27/10/2015	16:36:28	57,79	58,69	86,38	55,46
27/10/2015	16:36:29	57,29	58,64	85,82	55,97
27/10/2015	16:36:30	58,77	60,8	86,17	56,7
27/10/2015	16:36:31	57,79	59,87	86,03	56,62
27/10/2015	16:36:32	57,45	59,11	85,72	56,49
27/10/2015	16:36:33	55,92	57,25	84,68	55,05
27/10/2015	16:36:34	56,33	57,05	86,39	55,08
27/10/2015	16:36:35	57,81	60,18	85,87	56,33
27/10/2015	16:36:36	56,01	56,92	85,91	55,56
27/10/2015	16:36:37	56,18	56,76	86,97	55,3
27/10/2015	16:36:38	58,98	61,95	86,21	56,36
27/10/2015	16:36:39	57,06	59,63	85,85	55,98
27/10/2015	16:36:40	58,53	59,76	87,34	56,66
27/10/2015	16:36:41	57,05	57,82	87,41	55,93
27/10/2015	16:36:42	56,32	57,47	85,36	55,39
27/10/2015	16:36:43	57,5	57,97	86,08	56,57
27/10/2015	16:36:44	55,86	57,26	85,7	55,61
27/10/2015	16:36:45	57,26	58,12	85,54	55,73
27/10/2015	16:36:46	58,28	60,33	86,85	55,72
27/10/2015	16:36:47	57,6	58,61	88,59	56,87
27/10/2015	16:36:48	57,7	58,49	85,29	56,82
27/10/2015	16:36:49	59,72	62,2	86,56	57,03
27/10/2015	16:36:50	56,76	58,94	84,71	56,09
27/10/2015	16:36:51	56,38	57,33	84,93	55,55
27/10/2015	16:36:52	56,49	57,64	86,36	55,42
27/10/2015	16:36:53	57,16	58,89	85,53	55,9
27/10/2015	16:36:54	56,62	57,75	85,52	56,09
27/10/2015	16:36:55	57,99	59,75	86,18	56,15
27/10/2015	16:36:56	57,87	60,12	86,52	56,26
27/10/2015	16:36:57	60,3	62,11	86,24	57,25
27/10/2015	16:36:58	56,69	60,09	86,83	55,99
27/10/2015	16:36:59	63,86	67,33	86,76	55,91
27/10/2015	16:37:00	58,69	65,5	85,68	58,21
27/10/2015	16:37:01	59,94	64,36	86,31	56,62
27/10/2015	16:37:02	57,28	59,08	85,84	55,68
27/10/2015	16:37:03	60,38	62,52	87,26	57,33
27/10/2015	16:37:04	58,84	60,01	85,86	57,08
27/10/2015	16:37:05	58,85	59,99	85,97	57,4
27/10/2015	16:37:06	61,38	64,11	86,46	56,69
27/10/2015	16:37:07	58,24	60,77	86,59	57,2

*Relazione tecnica impatto acustico previsionale
 Piano Particolareggiato di iniziativa privata - Via del Cassano a Napoli
 ALLEGATO n. 4*

27/10/2015	16:37:08	58,31	60,15	86,81	56,45
27/10/2015	16:37:09	61,29	65,45	89,7	58,19
27/10/2015	16:37:10	58,78	61,51	87,45	56,29
27/10/2015	16:37:11	57,2	59,77	85,34	55,05
27/10/2015	16:37:12	59,5	61,62	87,55	57,3
27/10/2015	16:37:13	59,79	62,88	85,48	56,37
27/10/2015	16:37:14	58,13	60,78	86,67	57,42
27/10/2015	16:37:15	62	64,85	89,23	59,09
27/10/2015	16:37:16	62,55	66,61	88,87	58,11
27/10/2015	16:37:17	63,11	65,66	87,07	59,08
27/10/2015	16:37:18	58,54	59,45	86,11	57,88
27/10/2015	16:37:19	57,82	59,03	85,91	57,16
27/10/2015	16:37:20	58,45	59,77	87,73	56,9
27/10/2015	16:37:21	60,57	62,69	86,37	58,04
27/10/2015	16:37:22	63,44	66,46	86,3	60,61
27/10/2015	16:37:23	60,41	65,15	85,06	59,07
27/10/2015	16:37:24	62,04	65,58	87,51	59,09
27/10/2015	16:37:25	58,29	65,01	85,94	57,08
27/10/2015	16:37:26	59,95	62,14	86,29	57,22
27/10/2015	16:37:27	59,52	61,06	86,17	58,49
27/10/2015	16:37:28	58,12	59,31	85,37	56,98
27/10/2015	16:37:29	58,28	59,56	86,09	57,13
27/10/2015	16:37:30	56,43	58,82	86,25	55,64
27/10/2015	16:37:31	58,06	59,4	85,92	56,29
27/10/2015	16:37:32	57,2	57,98	86,39	56,59
27/10/2015	16:37:33	58,22	60,1	85,44	56,34
27/10/2015	16:37:34	57,69	59,02	92,38	56,38
27/10/2015	16:37:35	56,42	57,3	87,44	55,68
27/10/2015	16:37:36	57,26	58,2	86,27	55,59
27/10/2015	16:37:37	57,57	59,06	86,85	56,8
27/10/2015	16:37:38	57,02	58,97	86,99	55,96
27/10/2015	16:37:39	56,82	57,75	86,36	55,35
27/10/2015	16:37:40	57,56	59,26	88,22	55,85
27/10/2015	16:37:41	57,21	58,16	91,57	56,66
27/10/2015	16:37:42	57,75	60,22	88,34	55,12
27/10/2015	16:37:43	63,99	66,59	85,38	58,43
27/10/2015	16:37:44	57,47	61,61	85,6	55,32
27/10/2015	16:37:45	55,91	56,58	85,47	55,39
27/10/2015	16:37:46	55,78	56,3	86,94	55,21
27/10/2015	16:37:47	61,17	63,7	85,56	55,62
27/10/2015	16:37:48	56,86	58,98	86,63	54,67
27/10/2015	16:37:49	56,06	56,49	86,3	54,88
27/10/2015	16:37:50	56,22	57,17	86,09	55,58
27/10/2015	16:37:51	56,63	57,98	86,11	55,7
27/10/2015	16:37:52	57,6	59,27	85,42	55,77
27/10/2015	16:37:53	56,32	56,9	85,43	55,78
27/10/2015	16:37:54	55,89	56,56	85,04	55,05
27/10/2015	16:37:55	59,38	60,8	89,46	55,86
27/10/2015	16:37:56	58,87	60,58	86,06	56,84
27/10/2015	16:37:57	58,87	60,11	86,35	56,2
27/10/2015	16:37:58	56,86	59,29	89,73	56,34
27/10/2015	16:37:59	57,56	58	93,51	56,39
27/10/2015	16:38:00	57,7	58,51	87,8	56,76
27/10/2015	16:38:01	60,97	63,73	86,55	57,16
27/10/2015	16:38:02	57,06	59,29	86,24	56,23
27/10/2015	16:38:03	57,03	58,82	85,6	55,56

*Relazione tecnica impatto acustico previsionale
 Piano Particolareggiato di iniziativa privata - Via del Cassano a Napoli
 ALLEGATO n. 4*

27/10/2015	16:38:04	59,42	60,63	86,14	57,63
27/10/2015	16:38:05	56,92	57,65	85,3	56,32
27/10/2015	16:38:06	58,5	60,11	85,34	57,33
27/10/2015	16:38:07	58,31	59,31	87,02	57,66
27/10/2015	16:38:08	57,81	58,8	85,86	56,7
27/10/2015	16:38:09	67,9	72,29	90,94	57,47
27/10/2015	16:38:10	62,7	65,56	87,84	61,02
27/10/2015	16:38:11	57,29	61,08	85,5	56,05
27/10/2015	16:38:12	57,86	59,82	85,65	55,27
27/10/2015	16:38:13	58,42	60,11	85,39	57,21
27/10/2015	16:38:14	59,89	62,53	86,49	56,42
27/10/2015	16:38:15	57,65	59,96	85,5	55,66
27/10/2015	16:38:16	70,84	76,6	95,01	58,95
27/10/2015	16:38:17	58,67	63,31	86,99	56,44
27/10/2015	16:38:18	60,43	65,21	84,42	55,51
27/10/2015	16:38:19	59,05	63,55	85,54	55,31
27/10/2015	16:38:20	58,56	63,62	85,5	56,85
27/10/2015	16:38:21	57,16	59,11	85,8	55,83
27/10/2015	16:38:22	56,29	57,09	85,6	55,63
27/10/2015	16:38:23	55,48	56,59	86,18	54,63
27/10/2015	16:38:24	56,36	57,48	87	55,27
27/10/2015	16:38:25	55,02	55,86	85,83	54,42
27/10/2015	16:38:26	57,4	59,57	88,4	54,87
27/10/2015	16:38:27	56,97	58,98	85,98	55,44
27/10/2015	16:38:28	55,88	56,49	85,32	55,31
27/10/2015	16:38:29	56,58	58,06	87,74	54,83
27/10/2015	16:38:30	57,83	59,52	85,88	55,92
27/10/2015	16:38:31	56,9	58,22	84,86	55,17
27/10/2015	16:38:32	60,41	63,03	84,58	56,81
27/10/2015	16:38:33	60,49	62,56	86,45	57,71
27/10/2015	16:38:34	65,7	68,9	95,9	61,7
27/10/2015	16:38:35	61,93	65,62	90,32	59,88
27/10/2015	16:38:36	58,6	60,7	86,49	57,59
27/10/2015	16:38:37	61,75	64,47	87,74	57,13
27/10/2015	16:38:38	59,02	60,5	87	57,77
27/10/2015	16:38:39	57,78	58,74	85,34	56,8
27/10/2015	16:38:40	58,02	59,64	87,37	56,38
27/10/2015	16:38:41	58,72	60,46	87,92	57,06
27/10/2015	16:38:42	56,13	57,1	86,21	55,61
27/10/2015	16:38:43	57,71	60,71	85,59	55,31
27/10/2015	16:38:44	58,88	60,77	90,84	56,49
27/10/2015	16:38:45	56,5	59,95	88,86	55,17
27/10/2015	16:38:46	59,23	61,9	85,61	55,14
27/10/2015	16:38:47	58,66	59,97	85,34	57,36
27/10/2015	16:38:48	59,07	60,39	86,94	57,91
27/10/2015	16:38:49	59,1	60,14	86,77	57,42
27/10/2015	16:38:50	60,76	63,89	85,23	58,03
27/10/2015	16:38:51	60,98	65,16	86,59	57,81
27/10/2015	16:38:52	59,19	65,59	88,73	56,71
27/10/2015	16:38:53	60,34	62,51	87,22	56,98
27/10/2015	16:38:54	58,22	59,31	87,08	57,03
27/10/2015	16:38:55	61,08	62,31	85,96	59,18
27/10/2015	16:38:56	57,79	59,74	86,62	55,88
27/10/2015	16:38:57	57,53	58,43	86,96	56,06
27/10/2015	16:38:58	58,78	60,91	84,95	57,09
27/10/2015	16:38:59	56,98	58,41	85,44	54,76

*Relazione tecnica impatto acustico previsionale
 Piano Particolareggiato di iniziativa privata - Via del Cassano a Napoli
 ALLEGATO n. 4*

27/10/2015	16:39:00	59,99	62,44	85,72	56,67
27/10/2015	16:39:01	59,57	61,84	85,54	58,6
27/10/2015	16:39:02	57,57	59,89	84,19	55,79
27/10/2015	16:39:03	58,51	59,86	86,82	57,77
27/10/2015	16:39:04	61,36	64,93	88	57,85
27/10/2015	16:39:05	60,1	61,25	85,66	58,4
27/10/2015	16:39:06	57,43	60,31	83,94	55,64
27/10/2015	16:39:07	60,15	61,21	91,72	57,25
27/10/2015	16:39:08	58,28	59,27	88,81	56,63
27/10/2015	16:39:09	63,07	66,36	88,02	58,62
27/10/2015	16:39:10	63,71	66,88	87,08	60,88
27/10/2015	16:39:11	59,59	64,5	86,49	56,76
27/10/2015	16:39:12	59,7	61,61	88,87	58,16
27/10/2015	16:39:13	57,92	60,34	85,83	56,54
27/10/2015	16:39:14	59,56	60,74	87,61	58,21
27/10/2015	16:39:15	59,34	61,12	85,91	56,38
27/10/2015	16:39:16	59,94	61,81	85,79	58,02
27/10/2015	16:39:17	61,2	62,52	87,28	58,06
27/10/2015	16:39:18	60,57	61,52	86,87	58,64
27/10/2015	16:39:19	59,13	61,01	85,66	57,84
27/10/2015	16:39:20	58,18	59,38	89,65	57,21
27/10/2015	16:39:21	58,32	59,09	86,42	57,37
27/10/2015	16:39:22	56,9	58,51	86,91	56,22
27/10/2015	16:39:23	59,08	60,97	86,76	55,87
27/10/2015	16:39:24	57,53	59,94	88,79	56,07
27/10/2015	16:39:25	56,66	57,48	87,72	55,71
27/10/2015	16:39:26	56,21	57,42	87,82	55,09
27/10/2015	16:39:27	58,64	59,53	87,2	57,37
27/10/2015	16:39:28	61,59	63,62	88,47	58,46
27/10/2015	16:39:29	66,57	71,72	92,57	59,05
27/10/2015	16:39:30	60,16	65,06	87,59	57,16
27/10/2015	16:39:31	58,62	61,16	88,82	56,42
27/10/2015	16:39:32	62,27	64,61	87,6	58,48
27/10/2015	16:39:33	62,53	64,69	90,57	60,97
27/10/2015	16:39:34	60,37	64,38	93,03	57,95
27/10/2015	16:39:35	58,2	59,05	86,28	57,4
27/10/2015	16:39:36	56,21	58,86	86,35	55,76
27/10/2015	16:39:37	56,09	56,59	87,61	55,53
27/10/2015	16:39:38	56,8	58,29	88,47	55,41
27/10/2015	16:39:39	57,64	59,64	86,99	55,86
27/10/2015	16:39:40	59,44	61,23	87,2	58,58
27/10/2015	16:39:41	58,26	60,76	86,25	56,65
27/10/2015	16:39:42	57,88	58,91	87,51	55,99
27/10/2015	16:39:43	58,11	59,81	85,31	56,19
27/10/2015	16:39:44	62,22	64,77	90,32	56,65
27/10/2015	16:39:45	63,04	66,12	89,63	57,88
27/10/2015	16:39:46	63,81	66,64	88,2	60,4
27/10/2015	16:39:47	67,5	70,33	91,58	61,58
27/10/2015	16:39:48	61,2	68,83	88,15	58,73
27/10/2015	16:39:49	61,53	63,73	87,36	59,46
27/10/2015	16:39:50	62,42	64,45	86,32	59,8
27/10/2015	16:39:51	65,51	68,61	92,65	63,07
27/10/2015	16:39:52	61,07	63,17	88,82	59,79
27/10/2015	16:39:53	62,32	65,87	87,31	57,88
27/10/2015	16:39:54	61,78	63,21	86,92	59,4
27/10/2015	16:39:55	62,37	66,45	87,73	58,68

*Relazione tecnica impatto acustico previsionale
 Piano Particolareggiato di iniziativa privata - Via del Cassano a Napoli
 ALLEGATO n. 4*

27/10/2015	16:39:56	59,65	60,82	86,46	58,73
27/10/2015	16:39:57	60,19	61,83	87,69	57,69
27/10/2015	16:39:58	59,95	62,82	87,36	57,74
27/10/2015	16:39:59	66,46	71,58	92,69	58,62
27/10/2015	16:40:00	59,86	60,44	86,69	59,07
27/10/2015	16:40:01	61,98	63,99	87,19	58,95
27/10/2015	16:40:02	61,15	63,19	85,1	59,6
27/10/2015	16:40:03	59,56	61,55	85,55	59,09
27/10/2015	16:40:04	58,34	60,69	87,22	56,36
27/10/2015	16:40:05	59,57	61,2	89,11	57,66
27/10/2015	16:40:06	57,53	59,32	87,29	56,41
27/10/2015	16:40:07	57,36	58,68	85,26	56,39
27/10/2015	16:40:08	59,24	59,8	87,27	56,62
27/10/2015	16:40:09	59,28	60,59	86,42	57,61
27/10/2015	16:40:10	60,13	63,13	86,06	57,95
27/10/2015	16:40:11	62,65	65,06	87,68	60,51
27/10/2015	16:40:12	58,5	60,48	85,8	57,8
27/10/2015	16:40:13	57,4	58,41	86,41	56,23
27/10/2015	16:40:14	55,67	58,21	87,17	55,07
27/10/2015	16:40:15	57,28	59,48	87,05	54,76
27/10/2015	16:40:16	56,93	58,56	85,88	55,88
27/10/2015	16:40:17	57,78	58,66	87,82	55,85
27/10/2015	16:40:18	56,83	58,73	85,49	55,45
27/10/2015	16:40:19	58,48	60,39	84,33	56,5
27/10/2015	16:40:20	65,67	70,57	87,33	57,09
27/10/2015	16:40:21	57	65,12	86,83	55,17
27/10/2015	16:40:22	61,51	66,63	86,66	54,66
27/10/2015	16:40:23	58,58	60,88	86,05	57,28
27/10/2015	16:40:24	57,55	60,91	86,49	56,7
27/10/2015	16:40:25	59,25	60,82	88,85	57,08
27/10/2015	16:40:26	57,85	60,33	87,33	56,74
27/10/2015	16:40:27	59,77	61,82	86,83	57,11
27/10/2015	16:40:28	61,96	64,9	88,28	56,55
27/10/2015	16:40:29	57,18	58,32	86,47	55,95
27/10/2015	16:40:30	56,87	58,69	86,47	55,92
27/10/2015	16:40:31	57,03	57,8	85,7	55,78
27/10/2015	16:40:32	57,42	58,19	84,31	56,35
27/10/2015	16:40:33	58,29	59,82	86,32	56,65
27/10/2015	16:40:34	57,57	58,78	86,48	56,66
27/10/2015	16:40:35	56,63	57,78	86,25	55,86
27/10/2015	16:40:36	56,83	57,78	87,49	55,81
27/10/2015	16:40:37	56,21	57,24	85,65	55,42
27/10/2015	16:40:38	57,69	58,42	92,72	55,61
27/10/2015	16:40:39	57,82	58,66	88,81	56,99
27/10/2015	16:40:40	57,26	57,82	86,32	56,74
27/10/2015	16:40:41	58,42	60,49	88,35	56,19
27/10/2015	16:40:42	58,86	60,48	85,89	57,28
27/10/2015	16:40:43	57,5	59,69	83,79	56,21
27/10/2015	16:40:44	58,79	60,04	92,2	56,83
27/10/2015	16:40:45	56,86	59,09	89,55	56,16
27/10/2015	16:40:46	60,1	62,74	87,3	56,74
27/10/2015	16:40:47	58,06	62,82	84,15	57,13
27/10/2015	16:40:48	57,42	58,4	86,01	56,54
27/10/2015	16:40:49	57,2	58,04	86,07	56,37
27/10/2015	16:40:50	57,23	58,16	84,63	56,41
27/10/2015	16:40:51	58,78	61,05	84,7	57,43

*Relazione tecnica impatto acustico previsionale
 Piano Particolareggiato di iniziativa privata - Via del Cassano a Napoli
 ALLEGATO n. 4*

27/10/2015	16:40:52	59,85	61	85,53	57,75
27/10/2015	16:40:53	60,57	61,48	86,99	58,7
27/10/2015	16:40:54	58,26	60,99	92,95	56,6
27/10/2015	16:40:55	55,62	56,67	87,74	55,24
27/10/2015	16:40:56	56,94	57,56	86,63	55,88
27/10/2015	16:40:57	57,7	61,15	86,94	55,78
27/10/2015	16:40:58	60,7	65,46	86,47	56,38
27/10/2015	16:40:59	56,2	56,82	84,7	55,77
27/10/2015	16:41:00	57,28	58,78	85,93	55,08
27/10/2015	16:41:01	59,03	61,77	86,19	56,92
27/10/2015	16:41:02	58,92	61,49	85,22	56,23
27/10/2015	16:41:03	59,77	61,54	87,17	57,03
27/10/2015	16:41:04	58,57	60,6	88,14	56,57
27/10/2015	16:41:05	58,31	60,42	86,92	56,34
27/10/2015	16:41:06	56,51	58,01	84,87	56,01
27/10/2015	16:41:07	58,29	60,39	85,23	55,95
27/10/2015	16:41:08	56,62	57,5	87,22	55,48
27/10/2015	16:41:09	56,28	57,23	87,81	55,92
27/10/2015	16:41:10	58,27	62,94	86,05	55,22
27/10/2015	16:41:11	59,59	62,98	85,67	57,04
27/10/2015	16:41:12	61,38	64,47	85,55	57,73
27/10/2015	16:41:13	59,47	60,74	87,14	57,13
27/10/2015	16:41:14	57,28	59,47	85,85	56,38
27/10/2015	16:41:15	59,11	61,93	86,84	55,91
27/10/2015	16:41:16	60,22	62,85	86,56	56,72
27/10/2015	16:41:17	58,49	59,69	86,06	57,33
27/10/2015	16:41:18	58,86	60,18	85,47	57,37
27/10/2015	16:41:19	57,93	59,81	85,81	57,48
27/10/2015	16:41:20	56,75	58	87,64	55,45
27/10/2015	16:41:21	56,64	57,34	86,75	55,57
27/10/2015	16:41:22	62,88	65,93	86,77	57,13
27/10/2015	16:41:23	58,4	62,72	85,07	57,62
27/10/2015	16:41:24	58,68	59,24	94,04	57,71
27/10/2015	16:41:25	60,85	63,68	89,01	58,35
27/10/2015	16:41:26	60,23	61,97	86,41	58,99
27/10/2015	16:41:27	59,29	62,35	88,87	56,72
27/10/2015	16:41:28	58,21	59,45	88,87	56,77
27/10/2015	16:41:29	60,6	63,6	87,19	58,28
27/10/2015	16:41:30	57,4	59,65	89,84	56,01
27/10/2015	16:41:31	57,39	59,45	91,11	56,62
27/10/2015	16:41:32	56,99	57,98	93,36	56,12
27/10/2015	16:41:33	56,39	57,23	91,8	55,64
27/10/2015	16:41:34	57,46	58,92	92,29	55,9
27/10/2015	16:41:35	58,14	58,86	92,84	56,97
27/10/2015	16:41:36	58,71	60,39	89,67	56,89
27/10/2015	16:41:37	61,25	64,08	91,63	58,04
27/10/2015	16:41:38	62,2	64,37	91,9	59,16
27/10/2015	16:41:39	59,59	61,84	90,64	56,95
27/10/2015	16:41:40	62,33	64,63	89,9	59,9
27/10/2015	16:41:41	61,69	65,3	87,54	59,19
27/10/2015	16:41:42	68,33	73,08	97,49	58,9
27/10/2015	16:41:43	61	64,96	87,16	59,83
27/10/2015	16:41:44	61,62	66,71	91,53	57,38
27/10/2015	16:41:45	67,54	70,6	90,4	62,03
27/10/2015	16:41:46	62,38	67	87,24	57,54
27/10/2015	16:41:47	58,77	60,13	87,53	56,67

*Relazione tecnica impatto acustico previsionale
 Piano Particolareggiato di iniziativa privata - Via del Cassano a Napoli
 ALLEGATO n. 4*

27/10/2015	16:41:48	58,52	61,67	94,05	55,84
27/10/2015	16:41:49	61,8	63,79	92,17	59,54
27/10/2015	16:41:50	68,27	72,18	91,03	58,26
27/10/2015	16:41:51	64,65	72,06	86,84	61,51
27/10/2015	16:41:52	64,13	66,33	85,68	61,56
27/10/2015	16:41:53	61,74	64,05	85,82	59,1
27/10/2015	16:41:54	61,13	63,54	93,8	59,21
27/10/2015	16:41:55	58,84	61,74	93,17	56,81
27/10/2015	16:41:56	61,75	64,9	92,13	56,16
27/10/2015	16:41:57	65,93	70,21	94,95	60,55
27/10/2015	16:41:58	62,78	67,15	88,01	58,08
27/10/2015	16:41:59	63,82	71,02	91,22	55,86
27/10/2015	16:42:00	70,09	74,97	89,42	63,52
27/10/2015	16:42:01	60	63,49	85,69	57,59
27/10/2015	16:42:02	61,33	63,41	88,97	59,46
27/10/2015	16:42:03	64,35	68,04	89,31	59,1
27/10/2015	16:42:04	60,92	65,63	85,9	56,64
27/10/2015	16:42:05	65,94	68,6	88,56	56,58
27/10/2015	16:42:06	64,19	67,07	87,36	58,68
27/10/2015	16:42:07	65,82	66,84	88,49	64,84
27/10/2015	16:42:08	59,49	65,09	86,06	56,33
27/10/2015	16:42:09	59,18	64,61	86,95	55,43
27/10/2015	16:42:10	63,02	66,43	88,26	56,84
27/10/2015	16:42:11	63,93	67,44	89,1	59,58
27/10/2015	16:42:12	60,2	61,49	90,87	58,47
27/10/2015	16:42:13	63,88	66,11	90,31	58,82
27/10/2015	16:42:14	64,6	66,83	90,95	62,82
27/10/2015	16:42:15	63,13	65,44	90,62	59,74
27/10/2015	16:42:16	61,38	65,44	88,64	56,78
27/10/2015	16:42:17	68,37	71,68	90,22	62,88
27/10/2015	16:42:18	66,64	70	90,91	60,05
27/10/2015	16:42:19	65,63	68,75	88,99	60,17
27/10/2015	16:42:20	63,97	68,56	86,57	60,45
27/10/2015	16:42:21	62,87	65,91	88,99	58,03
27/10/2015	16:42:22	65,04	67,5	88,36	62,62
27/10/2015	16:42:23	67,06	68,58	88,66	64,46
27/10/2015	16:42:24	64,23	66,6	88,4	62,38
27/10/2015	16:42:25	60,34	63,51	88,76	58,67
27/10/2015	16:42:26	65,17	66,9	89,79	58,75
27/10/2015	16:42:27	63,55	67,16	89,71	58,48
27/10/2015	16:42:28	60,56	66,3	86,71	59,28
27/10/2015	16:42:29	61,48	64,23	87,34	59,45
27/10/2015	16:42:30	60,57	62,36	89,61	57,97
27/10/2015	16:42:31	63,94	67,2	90,97	59,08
27/10/2015	16:42:32	61,58	64,94	91,8	59,19
27/10/2015	16:42:33	66,62	72,23	98,18	58,01
27/10/2015	16:42:34	62,04	64,82	90,02	58,75
27/10/2015	16:42:35	60,36	62,01	90,61	58,61
27/10/2015	16:42:36	66,67	71,79	95,23	58,86
27/10/2015	16:42:37	59,47	61,51	88,38	57,79
27/10/2015	16:42:38	62,87	64,03	87,56	59,89
27/10/2015	16:42:39	61,93	64,03	88,79	59,7
27/10/2015	16:42:40	57,79	59,68	85,73	56,88
27/10/2015	16:42:41	59,01	60,79	86,84	57,61
27/10/2015	16:42:42	59,58	62,59	87,94	56,97
27/10/2015	16:42:43	56,19	57,73	86,24	55,25

*Relazione tecnica impatto acustico previsionale
 Piano Particolareggiato di iniziativa privata - Via del Cassano a Napoli
 ALLEGATO n. 4*

27/10/2015	16:42:44	56,97	59,13	85,73	55,46
27/10/2015	16:42:45	55,62	56,27	86,72	55,25
27/10/2015	16:42:46	58,16	60,46	86,82	55,36
27/10/2015	16:42:47	61,76	64,78	105,01	55,86
27/10/2015	16:42:48	58,37	61,44	89,39	56,2
27/10/2015	16:42:49	56,94	58,03	86,44	56,25
27/10/2015	16:42:50	60,12	63,29	87,05	56,36
27/10/2015	16:42:51	58,42	62,38	84,2	56,94
27/10/2015	16:42:52	58,51	60,39	85,48	56,74
27/10/2015	16:42:53	62,17	66,04	87,66	57,24
27/10/2015	16:42:54	58,05	60,68	86,48	56,98
27/10/2015	16:42:55	57,07	59,91	86,86	55,39
27/10/2015	16:42:56	69,58	75,41	93,12	58,61
27/10/2015	16:42:57	63,43	67,34	89,28	57,75
27/10/2015	16:42:58	58,26	65,83	85,62	56,42
27/10/2015	16:42:59	58,55	60,66	86,29	56,03
27/10/2015	16:43:00	58,42	61,23	84,7	55,9
27/10/2015	16:43:01	55,56	56,38	84	54,79
27/10/2015	16:43:02	55,3	56,05	85,98	54,52
27/10/2015	16:43:03	56,56	58,26	87,24	55,34
27/10/2015	16:43:04	56,1	58,11	85,05	55,4
27/10/2015	16:43:05	56,44	57,41	85,75	55,57
27/10/2015	16:43:06	57,5	59,53	85,24	55,92
27/10/2015	16:43:07	59,76	61,96	87,17	56,36
27/10/2015	16:43:08	61,42	65,55	85,82	56,84
27/10/2015	16:43:09	56,8	58,77	85,9	55,66
27/10/2015	16:43:10	56,79	57,65	86,75	55,58
27/10/2015	16:43:11	56,49	57,77	86,16	54,82
27/10/2015	16:43:12	69	74,29	88,11	55,21
27/10/2015	16:43:13	65,99	71,68	91,26	59,06
27/10/2015	16:43:14	65,39	70,69	89,57	57,09
27/10/2015	16:43:15	56,32	57,74	88,71	55,02
27/10/2015	16:43:16	55,06	56,27	85,52	54,78
27/10/2015	16:43:17	62,36	66,33	86,66	55,53
27/10/2015	16:43:18	59,67	64,53	88,02	56,12
27/10/2015	16:43:19	59,91	64,55	85,9	57,65
27/10/2015	16:43:20	60,37	63,49	86,31	56,87
27/10/2015	16:43:21	60,87	64,42	86,37	57,15
27/10/2015	16:43:22	61,17	65,65	85,94	56,38
27/10/2015	16:43:23	57,49	58,82	86,34	56,36
27/10/2015	16:43:24	55,98	56,81	86,88	55,21
27/10/2015	16:43:25	57,22	58,33	85,79	55,31
27/10/2015	16:43:26	59,73	62,45	87,1	56,75
27/10/2015	16:43:27	57,83	61	86,89	56,77
27/10/2015	16:43:28	56,54	57,33	85,93	55,57
27/10/2015	16:43:29	58,07	62,83	85,39	55,24
27/10/2015	16:43:30	66,12	69,21	88,75	57,3
27/10/2015	16:43:31	61,04	65,77	89,39	56,84
27/10/2015	16:43:32	62,14	65,25	89	59,34
27/10/2015	16:43:33	56,65	60,57	86,67	56,17
27/10/2015	16:43:34	56,72	57,63	95,23	55,58
27/10/2015	16:43:35	59,07	62,25	94,68	54,96
27/10/2015	16:43:36	63,73	68,22	92,18	57,57
27/10/2015	16:43:37	59,35	60,44	89,3	57,02
27/10/2015	16:43:38	58,25	59,89	89,92	56,64
27/10/2015	16:43:39	58,43	60,05	86,79	56,54

*Relazione tecnica impatto acustico previsionale
 Piano Particolareggiato di iniziativa privata - Via del Cassano a Napoli
 ALLEGATO n. 4*

27/10/2015	16:43:40	63,99	65,68	86,46	58,61
27/10/2015	16:43:41	67,22	70,55	87,44	61,09
27/10/2015	16:43:42	65,81	68,3	90,68	61,25
27/10/2015	16:43:43	59,46	66,16	87,86	55,89
27/10/2015	16:43:44	59,12	60,04	86,82	57,82
27/10/2015	16:43:45	59,04	61,59	87,39	56,87
27/10/2015	16:43:46	60,52	64,93	87,23	56,14
27/10/2015	16:43:47	56,29	56,98	83,91	55,38
27/10/2015	16:43:48	57,65	59,98	86,04	56,43
27/10/2015	16:43:49	55,9	56,63	84,66	55,41
27/10/2015	16:43:50	55,95	56,53	85,32	55,55
27/10/2015	16:43:51	56,63	58,1	83,06	55,46
27/10/2015	16:43:52	56,44	58,15	83,81	55,88
27/10/2015	16:43:53	57,18	58,08	86,21	56,39
27/10/2015	16:43:54	57,98	60,16	87,31	56,77
27/10/2015	16:43:55	57,08	57,96	86,11	56,16
27/10/2015	16:43:56	56,61	57,2	88,27	55,98
27/10/2015	16:43:57	59,03	62,18	86,74	56,21
27/10/2015	16:43:58	58,89	61,01	86,7	55,77
27/10/2015	16:43:59	64,42	67,45	90,47	59,48
27/10/2015	16:44:00	70,16	75,07	94,79	60,63
27/10/2015	16:44:01	66,3	69,62	89,39	61,09
27/10/2015	16:44:02	66,71	71,76	91,86	58,45
27/10/2015	16:44:03	58,74	61,94	87,3	56,32
27/10/2015	16:44:04	60,93	62,64	89,69	56,43
27/10/2015	16:44:05	61,46	64,51	93,94	58,06
27/10/2015	16:44:06	56,87	58,18	90,8	56,06
27/10/2015	16:44:07	57,38	58,77	93,87	56,14
27/10/2015	16:44:08	62,14	66,31	93,36	56,37
27/10/2015	16:44:09	60,69	61,87	89,02	59,28
27/10/2015	16:44:10	60,01	62,65	92,23	57,23
27/10/2015	16:44:11	58,53	60,85	89,23	57,15
27/10/2015	16:44:12	57,78	60,07	88,51	55,87
27/10/2015	16:44:13	61,57	64,19	88,19	58,11
27/10/2015	16:44:14	59,77	64,24	85,71	57,7
27/10/2015	16:44:15	57,75	58,88	85,22	56,33
27/10/2015	16:44:16	62,6	66,48	89,02	57,87
27/10/2015	16:44:17	57,99	60,3	87,42	56,73
27/10/2015	16:44:18	66,09	68,57	88,4	56,49
27/10/2015	16:44:19	61,29	63,08	87,87	58,72
27/10/2015	16:44:20	60,54	63,93	86,52	56,83
27/10/2015	16:44:21	68,3	73,72	94,57	56,07
27/10/2015	16:44:22	63,78	68,93	86,96	57,82
27/10/2015	16:44:23	61,1	63,08	86,1	57,55
27/10/2015	16:44:24	61,76	65,43	87,21	59,17
27/10/2015	16:44:25	63,7	66,81	88,8	57,34
27/10/2015	16:44:26	60,61	63,04	86,27	58,17
27/10/2015	16:44:27	59,98	61,95	89,94	57,78
27/10/2015	16:44:28	58,65	60,22	87,69	57,01
27/10/2015	16:44:29	63,36	66,98	87,6	57,51
27/10/2015	16:44:30	59,32	61,55	85,76	57,76
27/10/2015	16:44:31	57,49	59,69	84,92	56,39
27/10/2015	16:44:32	63,08	67,95	87,92	58,26
27/10/2015	16:44:33	60,61	61,65	90,39	58,93
27/10/2015	16:44:34	67,56	71,34	89,6	60,64
27/10/2015	16:44:35	61,6	63,98	87,19	59,01

*Relazione tecnica impatto acustico previsionale
 Piano Particolareggiato di iniziativa privata - Via del Cassano a Napoli
 ALLEGATO n. 4*

27/10/2015	16:44:36	66,63	71,57	90,03	61,4
27/10/2015	16:44:37	64,53	71,91	89,41	58,06
27/10/2015	16:44:38	60,36	63,43	86,87	57,51
27/10/2015	16:44:39	62,2	64,24	87,57	58,6
27/10/2015	16:44:40	60,93	63,73	87,74	57,17
27/10/2015	16:44:41	58,52	63,67	86,41	56,83
27/10/2015	16:44:42	59,51	62,37	85,54	57,27
27/10/2015	16:44:43	57,57	58,66	87,97	56,29
27/10/2015	16:44:44	61,31	63,08	88,21	56,33
27/10/2015	16:44:45	60,28	63,03	89,42	57,13
27/10/2015	16:44:46	56,14	57,12	86	55,44
27/10/2015	16:44:47	63,34	66,54	88,39	56,37
27/10/2015	16:44:48	58,84	65,33	87,49	56,42
27/10/2015	16:44:49	60,61	63,17	87,3	57,54
27/10/2015	16:44:50	59,97	62,97	91,14	58,55
27/10/2015	16:44:51	68,14	73,61	91,4	57,37
27/10/2015	16:44:52	57,56	60,95	88,75	55,32
27/10/2015	16:44:53	71,89	78,2	96,29	55,26
27/10/2015	16:44:54	57,46	67,89	84,21	56,29
27/10/2015	16:44:55	58,26	59,54	86,1	56,3
27/10/2015	16:44:56	62,49	66,69	89,43	55,97
27/10/2015	16:44:57	60,29	65,06	85,63	57
27/10/2015	16:44:58	59,14	62,77	85,2	56,68
27/10/2015	16:44:59	56,16	57,5	85,62	55,46
27/10/2015	16:45:00	56,6	57,94	84,43	55,41
27/10/2015	16:45:01	56,25	58,44	86,55	55,12
27/10/2015	16:45:02	59,07	62,92	86,74	55,03
27/10/2015	16:45:03	57,96	62,85	87,24	55,94
27/10/2015	16:45:04	56,91	57,82	85,51	56,01
27/10/2015	16:45:05	56,47	57,27	86,23	55,59
27/10/2015	16:45:06	56,6	57,42	86,63	55,92
27/10/2015	16:45:07	60,56	64,28	88,99	55,89
27/10/2015	16:45:08	58,26	63,35	85,35	56,83
27/10/2015	16:45:09	57,77	60,77	84,09	56,25
27/10/2015	16:45:10	57,2	58,4	84,68	55,75
27/10/2015	16:45:11	57,38	59,21	84,58	55,79
27/10/2015	16:45:12	56,89	59,22	84,93	56,05
27/10/2015	16:45:13	59,34	61,43	87,89	56,35
27/10/2015	16:45:14	58	60,31	85,72	56,43
27/10/2015	16:45:15	57,4	60,44	85,83	56,12
27/10/2015	16:45:16	58,38	60,81	86,66	56,13
27/10/2015	16:45:17	59,3	61,15	86,42	56,76
27/10/2015	16:45:18	56,78	58,92	86,78	55,85
27/10/2015	16:45:19	56,97	57,9	87,37	56,14
27/10/2015	16:45:20	77,14	82,36	102,44	57,04
27/10/2015	16:45:21	64,37	79,18	93,54	58,16
27/10/2015	16:45:22	57,97	59,32	86,46	57,12
27/10/2015	16:45:23	58,94	60,86	86,19	56,84
27/10/2015	16:45:24	61,39	62,93	86,02	58,53
27/10/2015	16:45:25	67,78	72,03	93,97	60,69
27/10/2015	16:45:26	62,19	68,43	93,39	60,75
27/10/2015	16:45:27	63,05	67,37	94,65	59,71
27/10/2015	16:45:28	59,85	66,09	87,71	58,39
27/10/2015	16:45:29	56,8	59,24	87,46	55,09
27/10/2015	16:45:30	58,76	60,87	89,53	55,99
27/10/2015	16:45:31	59,94	62,65	86,09	58,33

*Relazione tecnica impatto acustico previsionale
 Piano Particolareggiato di iniziativa privata - Via del Cassano a Napoli
 ALLEGATO n. 4*

27/10/2015	16:45:32	57,58	58,81	85,85	56,43
27/10/2015	16:45:33	58,49	60,16	87,17	55,83
27/10/2015	16:45:34	64,39	68,68	86,43	56,98
27/10/2015	16:45:35	60,18	67,48	86,72	57,48
27/10/2015	16:45:36	63,01	65,81	88,76	60,95
27/10/2015	16:45:37	71,14	75,37	90,93	60,28
27/10/2015	16:45:38	67,54	72,66	90,4	65,33
27/10/2015	16:45:39	64,35	68,65	92,05	61,05
27/10/2015	16:45:40	62,99	65,27	91,69	58,72
27/10/2015	16:45:41	68,65	73,41	92,15	63,51
27/10/2015	16:45:42	61,8	66,27	92,04	58,41
27/10/2015	16:45:43	61,02	63,3	89,57	58,2
27/10/2015	16:45:44	64,32	67,52	91,06	60,84
27/10/2015	16:45:45	66	68,04	88,14	64,16
27/10/2015	16:45:46	67,89	69,47	87,08	64,24
27/10/2015	16:45:47	68,22	71,34	88,97	64,77
27/10/2015	16:45:48	63,24	70,46	89,32	60,75
27/10/2015	16:45:49	64,98	69,36	88,44	60,88
27/10/2015	16:45:50	61,08	67,94	87,05	58,43
27/10/2015	16:45:51	57,91	60,89	86,22	56,41
27/10/2015	16:45:52	59,64	61,67	87,05	57,08
27/10/2015	16:45:53	63,09	66,82	88,27	57,91
27/10/2015	16:45:54	60,01	61,81	86,85	58,15
27/10/2015	16:45:55	57,13	60,21	85,42	55,84
27/10/2015	16:45:56	58,57	61,72	86,51	55,43
27/10/2015	16:45:57	55,59	56,86	86,83	54,92
27/10/2015	16:45:58	56,41	57,43	85,25	54,92
27/10/2015	16:45:59	57,04	57,79	85,93	55,62
27/10/2015	16:46:00	56,26	57,53	85,83	55,82
27/10/2015	16:46:01	58,8	61,56	87,04	55,58
27/10/2015	16:46:02	55,95	57,2	85,16	55,58
27/10/2015	16:46:03	55,61	55,98	87,14	55,05
27/10/2015	16:46:04	59,95	62,77	87,16	55,83
27/10/2015	16:46:05	58,18	61,6	87,68	57,08
27/10/2015	16:46:06	58,4	60,72	85,76	56,81
27/10/2015	16:46:07	64,85	68,88	104,04	56,35
27/10/2015	16:46:08	57,82	59,4	88,78	56,22
27/10/2015	16:46:09	57,49	58,83	85,85	56,15
27/10/2015	16:46:10	56,89	58,56	86,91	55,23
27/10/2015	16:46:11	57,93	59,9	85,67	55,19
27/10/2015	16:46:12	57,91	59,15	85,79	56,71
27/10/2015	16:46:13	60,87	64,28	85,34	57,51
27/10/2015	16:46:14	57,26	62,45	88,09	56,74
27/10/2015	16:46:15	56,92	58,05	86,72	55,87
27/10/2015	16:46:16	57,22	58,26	87,69	56,26
27/10/2015	16:46:17	61,64	64,72	87,54	55,79
27/10/2015	16:46:18	60,96	65,24	86,41	57,4
27/10/2015	16:46:19	58,46	59,87	92,82	57,03
27/10/2015	16:46:20	61,27	62,82	87,39	56,99
27/10/2015	16:46:21	60,19	62,33	87,01	57,36
27/10/2015	16:46:22	58,3	61,04	86,64	55,83
27/10/2015	16:46:23	57,81	58,86	86,77	57,17
27/10/2015	16:46:24	60,05	61,76	86,88	57,02
27/10/2015	16:46:25	57,98	60,29	87,93	55,72
27/10/2015	16:46:26	61,24	64,59	87,37	55,73
27/10/2015	16:46:27	56,23	57,96	86,1	54,89

*Relazione tecnica impatto acustico previsionale
 Piano Particolareggiato di iniziativa privata - Via del Cassano a Napoli
 ALLEGATO n. 4*

27/10/2015	16:46:28	56,82	57,78	87,13	55,72
27/10/2015	16:46:29	56,78	58,16	86,37	55,71
27/10/2015	16:46:30	56,31	57,05	85,24	55,78
27/10/2015	16:46:31	55,6	55,89	84,99	55,24
27/10/2015	16:46:32	57,21	59,92	86,22	55,52
27/10/2015	16:46:33	55,55	56,05	83,89	55,25
27/10/2015	16:46:34	55,78	57,77	85,38	54,98
27/10/2015	16:46:35	55,34	55,55	87,14	54,83
27/10/2015	16:46:36	56,37	57,86	85,54	55,17
27/10/2015	16:46:37	55,79	57,14	83,88	54,74
27/10/2015	16:46:38	56,91	58,1	87,11	55,92
27/10/2015	16:46:39	54,89	55,96	86,69	54,55
27/10/2015	16:46:40	56,11	57,57	86,73	54,65
27/10/2015	16:46:41	61,1	67,42	88,17	55,61
27/10/2015	16:46:42	58,19	67,29	86,34	56,01
27/10/2015	16:46:43	55,66	56,26	86,51	54,99
27/10/2015	16:46:44	57,29	60,64	88,22	55,18
27/10/2015	16:46:45	55,54	58,82	86,9	54,79
27/10/2015	16:46:46	54,96	55,17	86,42	54,6
27/10/2015	16:46:47	56,73	57,93	87,75	54,56
27/10/2015	16:46:48	58,49	60,52	86,06	56,18
27/10/2015	16:46:49	55,48	59,41	87,85	55,31
27/10/2015	16:46:50	56,45	57,67	87,99	55,6
27/10/2015	16:46:51	56,81	57,89	87,93	56,29
27/10/2015	16:46:52	56,87	57,72	88,19	55,89
27/10/2015	16:46:53	56,52	57,28	86,26	55,86
27/10/2015	16:46:54	57,15	58,21	86,01	55,83
27/10/2015	16:46:55	55,72	56,74	88,69	55,11
27/10/2015	16:46:56	55,82	56,49	86,13	55,43
27/10/2015	16:46:57	56,4	57,55	85,65	55,41
27/10/2015	16:46:58	55,4	56,23	86,84	54,93
27/10/2015	16:46:59	57,27	59,09	86,51	55,7
27/10/2015	16:47:00	56,71	58,85	85,62	55,76
27/10/2015	16:47:01	59,67	62,29	87,38	56
27/10/2015	16:47:02	61,23	63,79	89,58	57,35
27/10/2015	16:47:03	59,19	61,67	86,41	57,11
27/10/2015	16:47:04	59,78	61,61	86,2	57,97
27/10/2015	16:47:05	60,11	61,99	85,92	57,12
27/10/2015	16:47:06	58,69	60,84	86,98	56,32
27/10/2015	16:47:07	58,5	60,68	86,6	55,52
27/10/2015	16:47:08	58,47	61,12	86,81	56,32
27/10/2015	16:47:09	57,11	60,3	84,37	55,35
27/10/2015	16:47:10	58,38	60,17	85,16	56,02
27/10/2015	16:47:11	57,18	59,26	85,86	55,76
27/10/2015	16:47:12	55,86	56,78	86,59	55,18
27/10/2015	16:47:13	55,99	57,71	86,42	55,21
27/10/2015	16:47:14	56,3	58,79	85,44	55,23
27/10/2015	16:47:15	56,91	58,43	86,77	55,26
27/10/2015	16:47:16	56,91	58,78	86,86	55,9
27/10/2015	16:47:17	56,56	58,74	87,02	55,84
27/10/2015	16:47:18	55,56	56,56	85,27	55,12
27/10/2015	16:47:19	56,12	56,66	86,1	55,65
27/10/2015	16:47:20	55,9	57,62	85,89	54,7
27/10/2015	16:47:21	55,67	56,08	85,52	54,76
27/10/2015	16:47:22	57,09	58,3	91,78	55,67
27/10/2015	16:47:23	55,14	56,3	88,29	54,7

*Relazione tecnica impatto acustico previsionale
 Piano Particolareggiato di iniziativa privata - Via del Cassano a Napoli
 ALLEGATO n. 4*

27/10/2015	16:47:24	54,98	55,34	85,42	54,55
27/10/2015	16:47:25	55,35	55,89	87,45	54,79
27/10/2015	16:47:26	55,71	56,58	85,07	55,06
27/10/2015	16:47:27	55,05	55,48	83,69	54,68
27/10/2015	16:47:28	55,23	55,78	84,15	54,57
27/10/2015	16:47:29	55,42	56,41	85,3	54,67
27/10/2015	16:47:30	55,09	55,51	84,77	54,48
27/10/2015	16:47:31	56,3	57,19	85,63	55,01
27/10/2015	16:47:32	56,85	58,19	85,37	55,47
27/10/2015	16:47:33	56,6	57,78	85,67	55,41
27/10/2015	16:47:34	56,43	58	85,49	55,11
27/10/2015	16:47:35	55,65	57,26	86,25	54,68
27/10/2015	16:47:36	63,73	65,83	86,63	57,34
27/10/2015	16:47:37	63,57	65,7	85,47	60,14
27/10/2015	16:47:38	56,57	60,84	85,75	54,68
27/10/2015	16:47:39	61,44	64,85	86,4	57,59
27/10/2015	16:47:40	57,15	59,2	86,02	55,9
27/10/2015	16:47:41	63,55	68,47	90,47	54,82
27/10/2015	16:47:42	69,43	71,94	91,36	63,87
27/10/2015	16:47:43	65,92	72,15	90,14	59,28
27/10/2015	16:47:44	62,89	66,25	88,54	57,81
27/10/2015	16:47:45	62,3	65,86	87,63	57,93
27/10/2015	16:47:46	61,5	63,29	88,63	57,58
27/10/2015	16:47:47	60,03	63,6	89,35	57,41
27/10/2015	16:47:48	55,79	57,4	88,62	55,18
27/10/2015	16:47:49	55,98	56,48	85,99	55,43
27/10/2015	16:47:50	58,8	61,66	88,27	56,11
27/10/2015	16:47:51	59,48	63,22	88,18	56,65
27/10/2015	16:47:52	57,81	61,36	88,92	55,35
27/10/2015	16:47:53	57,13	58,6	89,26	55,3
27/10/2015	16:47:54	58,53	62,49	89,92	55,95
27/10/2015	16:47:55	63,48	64,84	90,35	62,01
27/10/2015	16:47:56	59,79	64,31	87,29	56,33
27/10/2015	16:47:57	55,3	56,32	86,26	54,68
27/10/2015	16:47:58	55,93	56,89	85,93	55,09
27/10/2015	16:47:59	61,93	65,47	86,29	55,69
27/10/2015	16:48:00	56,73	59,16	85,68	55,6
27/10/2015	16:48:01	56,63	58,72	85,39	55,1
27/10/2015	16:48:02	59,07	61,86	85,25	55,03
27/10/2015	16:48:03	58,5	62,1	85,45	55,79
27/10/2015	16:48:04	57,11	62,17	86,38	54,76
27/10/2015	16:48:05	55,3	57,44	84,99	54,41
27/10/2015	16:48:06	59,86	63,47	86,01	54,48
27/10/2015	16:48:07	57,13	59,75	86,05	55,45
27/10/2015	16:48:08	66,41	71,53	87,91	56,08
27/10/2015	16:48:09	66,17	68,78	88,49	63,86
27/10/2015	16:48:10	59,74	65,21	87	56,02
27/10/2015	16:48:11	55,45	56,65	86,96	54,58
27/10/2015	16:48:12	69,18	73,58	87,65	54,61
27/10/2015	16:48:13	61,97	71,64	87,76	57,37
27/10/2015	16:48:14	57,02	60,64	84,87	55,13
27/10/2015	16:48:15	54,85	55,96	85,75	54,53
27/10/2015	16:48:16	57,17	60,68	86,49	54,75
27/10/2015	16:48:17	54,94	55,31	85,03	54,65
27/10/2015	16:48:18	54,78	55,13	84,71	54,38
27/10/2015	16:48:19	56,74	57,69	85,69	54,77

*Relazione tecnica impatto acustico previsionale
 Piano Particolareggiato di iniziativa privata - Via del Cassano a Napoli
 ALLEGATO n. 4*

27/10/2015	16:48:20	56,1	57,79	86,01	54,9
27/10/2015	16:48:21	55,54	56,98	85,1	54,84
27/10/2015	16:48:22	60,2	63,85	88,01	54,61
27/10/2015	16:48:23	57,67	63,48	87,24	54,74
27/10/2015	16:48:24	57,39	60,73	87,25	55,1
27/10/2015	16:48:25	58,25	60,44	87,66	54,87
27/10/2015	16:48:26	62,38	64,51	87,39	57,48
27/10/2015	16:48:27	60,17	63,93	87,07	56,03
27/10/2015	16:48:28	55,5	56,55	84,99	54,78
27/10/2015	16:48:29	56,47	59,18	85,07	54,61
27/10/2015	16:48:30	61,06	62,76	85,31	57,96
27/10/2015	16:48:31	62,33	64,87	88	60,48
27/10/2015	16:48:32	56,15	61,36	88,33	54,99
27/10/2015	16:48:33	56,9	60,17	85,52	54,72
27/10/2015	16:48:34	57,99	59,18	87,65	54,75
27/10/2015	16:48:35	55,79	57,55	88,73	55,21
27/10/2015	16:48:36	55,54	56,38	86,99	55,04
27/10/2015	16:48:37	61,62	65,23	86,3	55,39
27/10/2015	16:48:38	62,18	66,66	87,59	56,52
27/10/2015	16:48:39	59,67	66,09	87,02	56
27/10/2015	16:48:40	55,48	56,08	86,06	54,68
27/10/2015	16:48:41	55,44	55,83	86,49	55,02
27/10/2015	16:48:42	56,53	58,11	84,98	55,04
27/10/2015	16:48:43	58,33	62,63	86,81	54,86
27/10/2015	16:48:44	57,6	62,55	86,87	55,45
27/10/2015	16:48:45	56,62	57,81	87,68	55,44
27/10/2015	16:48:46	55,59	56,86	87,33	54,91
27/10/2015	16:48:47	55,56	56,69	87,84	54,6
27/10/2015	16:48:48	64,51	68,74	104,15	55,15
27/10/2015	16:48:49	58,46	65,7	93,67	57,28
27/10/2015	16:48:50	56,32	57,26	86,51	55,92
27/10/2015	16:48:51	56,48	57,25	87,29	55,72
27/10/2015	16:48:52	56,75	57,87	89,59	55,67
27/10/2015	16:48:53	55,54	56,55	84,11	54,72
27/10/2015	16:48:54	57	57,49	84,9	56,31
27/10/2015	16:48:55	55,93	57,06	87,35	55,57
27/10/2015	16:48:56	56,24	56,61	90,76	55,85
27/10/2015	16:48:57	58,72	62,6	88,47	55,88
27/10/2015	16:48:58	55,97	56,43	87,67	55,57
27/10/2015	16:48:59	56,74	57,87	90,75	55,55
27/10/2015	16:49:00	55,67	56,24	87,37	55,07
27/10/2015	16:49:01	59,92	62,71	87,32	55,56
27/10/2015	16:49:02	57,11	58,8	85,67	56,28
27/10/2015	16:49:03	56,57	57,21	86,41	55,6
27/10/2015	16:49:04	58,9	61,51	85,26	56,25
27/10/2015	16:49:05	59,5	60,76	86,5	58,2
27/10/2015	16:49:06	57,48	59,32	85,39	55,74
27/10/2015	16:49:07	56,02	56,66	86,5	55,35
27/10/2015	16:49:08	62,45	65,13	86,26	56,31
27/10/2015	16:49:09	59,6	63,68	86,41	57,35
27/10/2015	16:49:10	56,18	57,62	87,6	55,44
27/10/2015	16:49:11	57,84	58,46	90,63	56,2
27/10/2015	16:49:12	59,71	61,28	86,11	57,68
27/10/2015	16:49:13	56,72	59,98	86,49	55,38
27/10/2015	16:49:14	59,49	64,05	87,35	55,35
27/10/2015	16:49:15	62,45	66,99	88,94	57,76

*Relazione tecnica impatto acustico previsionale
 Piano Particolareggiato di iniziativa privata - Via del Cassano a Napoli
 ALLEGATO n. 4*

27/10/2015	16:49:16	57,33	58,92	86,39	56,48
27/10/2015	16:49:17	55,72	56,49	87,2	55,31
27/10/2015	16:49:18	59,88	62,55	89,69	55,64
27/10/2015	16:49:19	56,6	59,1	90,59	55,59
27/10/2015	16:49:20	58,09	59,49	88,65	55,28
27/10/2015	16:49:21	56,95	59,24	86,86	55,6
27/10/2015	16:49:22	55,4	55,85	90,83	55,09
27/10/2015	16:49:23	58,43	62,14	88,23	55,02
27/10/2015	16:49:24	55,74	56,89	91,12	55,09
27/10/2015	16:49:25	56,78	58,33	88,42	55,78
27/10/2015	16:49:26	56,04	56,71	88,24	55,25
27/10/2015	16:49:27	58,81	62,44	88,09	56,03
27/10/2015	16:49:28	55,65	56,17	85,47	55,21
27/10/2015	16:49:29	55,41	56,2	85,73	54,95
27/10/2015	16:49:30	56,58	57,76	86,06	55,57
27/10/2015	16:49:31	57,61	59,33	86,08	55,81
27/10/2015	16:49:32	57,16	58,21	86,66	56,2
27/10/2015	16:49:33	58,24	60,17	88,59	56,23
27/10/2015	16:49:34	56,55	57,84	86,98	55,16
27/10/2015	16:49:35	62,01	65,97	88,97	55,79
27/10/2015	16:49:36	56,14	57,79	86,99	55,31
27/10/2015	16:49:37	55,78	56,76	87,28	55,26
27/10/2015	16:49:38	55,39	57,09	88,5	54,95
27/10/2015	16:49:39	55,76	56,65	85,65	54,81
27/10/2015	16:49:40	55,32	56,01	85,7	54,83
27/10/2015	16:49:41	55,34	55,97	85,54	54,84
27/10/2015	16:49:42	55,94	56,58	85,82	55,12
27/10/2015	16:49:43	55,95	56,71	87,5	55,31
27/10/2015	16:49:44	56,72	58,2	87,57	55,65
27/10/2015	16:49:45	57,02	59,65	84,65	55,61
27/10/2015	16:49:46	55,78	56,4	87,66	54,91
27/10/2015	16:49:47	58,04	59,12	87,29	56,14
27/10/2015	16:49:48	56,59	58,6	85,68	55,08
27/10/2015	16:49:49	55,58	55,97	87,05	54,96
27/10/2015	16:49:50	55,81	56,31	84,98	55,5
27/10/2015	16:49:51	56,28	57,16	86,53	55,33
27/10/2015	16:49:52	56,19	57,2	86,67	55,52
27/10/2015	16:49:53	56,07	56,49	86,41	55,55
27/10/2015	16:49:54	56,09	56,64	86,01	55,56
27/10/2015	16:49:55	55,88	56,27	85,88	55,32
27/10/2015	16:49:56	55,73	56,36	88,04	55,06
27/10/2015	16:49:57	57,16	59,94	86,66	55,7
27/10/2015	16:49:58	60,36	62,67	86,81	56,41
27/10/2015	16:49:59	57,8	60,36	88,49	56,38
27/10/2015	16:50:00	56,17	56,88	88,94	55,57
27/10/2015	16:50:01	57,25	59,07	85,98	56,06
27/10/2015	16:50:02	57,24	59,66	84,27	55,14
27/10/2015	16:50:03	55,55	58,47	86,82	55,01
27/10/2015	16:50:04	59,04	60,95	85,76	55,08
27/10/2015	16:50:05	57,79	59,92	86,76	56,5
27/10/2015	16:50:06	57,39	59,09	85,62	55,87
27/10/2015	16:50:07	57,22	58,49	87,31	56,08
27/10/2015	16:50:08	58,65	61,08	87,41	55,56
27/10/2015	16:50:09	59,75	62,24	85,32	56,71
27/10/2015	16:50:10	56,51	58,64	90,21	55,82
27/10/2015	16:50:11	57,24	58,57	86,06	55,47

*Relazione tecnica impatto acustico previsionale
 Piano Particolareggiato di iniziativa privata - Via del Cassano a Napoli
 ALLEGATO n. 4*

27/10/2015	16:50:12	56,45	58,43	87,76	55,33
27/10/2015	16:50:13	58,52	60,66	85,93	54,99
27/10/2015	16:50:14	57,87	60,69	85,69	56,68
27/10/2015	16:50:15	56,94	57,58	86,64	56,29
27/10/2015	16:50:16	57,93	60,2	87,44	55,86
27/10/2015	16:50:17	57,27	59,9	85,49	56,68
27/10/2015	16:50:18	56,13	57,01	85,54	55,49
27/10/2015	16:50:19	56,81	58,12	87,57	55,49
27/10/2015	16:50:20	56,41	57,79	88,24	55,79
27/10/2015	16:50:21	56,47	57,01	86,43	55,73
27/10/2015	16:50:22	56,16	56,82	85,53	55,59
27/10/2015	16:50:23	56,82	58,66	87,75	55,82
27/10/2015	16:50:24	55,87	56,5	86,28	55,47
27/10/2015	16:50:25	55,84	56,58	84,64	55,23
27/10/2015	16:50:26	55,48	56,17	85,42	54,91
27/10/2015	16:50:27	56,18	56,97	85,58	55,64
27/10/2015	16:50:28	56,45	57,12	86,49	55,82
27/10/2015	16:50:29	55,91	56,43	86,87	55,32
27/10/2015	16:50:30	56,26	56,81	86,33	55,82
27/10/2015	16:50:31	56,48	57,27	86,71	55,88
27/10/2015	16:50:32	58,2	61,78	86,69	56,24
27/10/2015	16:50:33	57,06	61,15	85,2	55,36
27/10/2015	16:50:34	55,64	55,92	84,68	55,12
27/10/2015	16:50:35	56,04	56,73	85,55	55,55
27/10/2015	16:50:36	58,64	61,23	86,6	55,52
27/10/2015	16:50:37	56,21	57,13	84,14	55,71
27/10/2015	16:50:38	56,21	56,82	85,75	55,74
27/10/2015	16:50:39	55,92	56,45	86,47	55,33
27/10/2015	16:50:40	55,46	55,84	85,08	55,19
27/10/2015	16:50:41	55,37	56,15	87,12	54,81
27/10/2015	16:50:42	56,21	56,61	84,53	55,66
27/10/2015	16:50:43	55,86	56,64	87,3	55,28
27/10/2015	16:50:44	55,57	55,92	86,25	55,19
27/10/2015	16:50:45	55,74	56,4	85,49	55,32
27/10/2015	16:50:46	55,67	55,93	84,03	55,26
27/10/2015	16:50:47	56,65	57,6	86,75	55,8
27/10/2015	16:50:48	55,84	56,49	85,91	55,43
27/10/2015	16:50:49	59,69	62,12	87,34	55,38
27/10/2015	16:50:50	57,75	60,03	86,62	56,44
27/10/2015	16:50:51	56,22	57,17	85,33	55,33
27/10/2015	16:50:52	57	58,13	87,1	55,32
27/10/2015	16:50:53	57,61	59,24	86,17	56,01
27/10/2015	16:50:54	56,03	57,98	85,93	55,37
27/10/2015	16:50:55	56,54	58,01	86,01	55,3
27/10/2015	16:50:56	55,74	56,46	85,34	55,17
27/10/2015	16:50:57	56,05	57,09	87,49	55,25
27/10/2015	16:50:58	55,36	55,69	85,78	54,96
27/10/2015	16:50:59	55,79	56,13	84,67	55,37
27/10/2015	16:51:00	55,66	56,65	86,11	55,08
27/10/2015	16:51:01	55,07	55,6	85,53	54,68
27/10/2015	16:51:02	55,09	55,47	85,94	54,72
27/10/2015	16:51:03	54,91	55,31	85,49	54,44
27/10/2015	16:51:04	55,08	55,58	85,64	54,67
27/10/2015	16:51:05	55,41	56,03	86,28	54,68
27/10/2015	16:51:06	55,23	55,93	86,65	54,77
27/10/2015	16:51:07	57,15	58,46	87,11	55,28

*Relazione tecnica impatto acustico previsionale
 Piano Particolareggiato di iniziativa privata - Via del Cassano a Napoli
 ALLEGATO n. 4*

27/10/2015	16:51:08	58,02	59,79	86,97	56,31
27/10/2015	16:51:09	56,84	58,79	85,07	55,66
27/10/2015	16:51:10	56,05	57,37	85,93	55,06
27/10/2015	16:51:11	63,83	70,73	90,34	55,16
27/10/2015	16:51:12	70,92	75,59	93,33	62,24
27/10/2015	16:51:13	64,1	68,98	86,48	57,08
27/10/2015	16:51:14	55,49	57,07	86,22	54,68
27/10/2015	16:51:15	56,17	57,4	84,68	54,54
27/10/2015	16:51:16	56,47	57,53	86,22	55,32
27/10/2015	16:51:17	57,62	59,06	86,65	56,52
27/10/2015	16:51:18	57,83	58,77	86,21	56,32
27/10/2015	16:51:19	57,83	59,24	86,09	56,3
27/10/2015	16:51:20	58,99	60,15	85,36	57,4
27/10/2015	16:51:21	59,83	61,25	88,23	58,22
27/10/2015	16:51:22	59,09	61,03	90,11	57,94
27/10/2015	16:51:23	57,74	58,14	91,48	57,45
27/10/2015	16:51:24	59,09	60,59	91,07	57,48
27/10/2015	16:51:25	58,43	60,6	90,28	56,93
27/10/2015	16:51:26	56,9	57,33	87,31	56,38
27/10/2015	16:51:27	61,13	65,51	87,11	56,18
27/10/2015	16:51:28	60,13	63,85	86,56	57,9
27/10/2015	16:51:29	59,13	61,58	92,07	57,49
27/10/2015	16:51:30	57,8	60,57	96,41	57,43
27/10/2015	16:51:31	60,18	61,16	93,3	57,91
27/10/2015	16:51:32	58,74	60,78	95,38	57,82
27/10/2015	16:51:33	56,98	58,14	91,41	56,37
27/10/2015	16:51:34	57,35	58,96	87,8	56,11
27/10/2015	16:51:35	60	63,25	91,46	57,38
27/10/2015	16:51:36	56,92	59,16	90,48	55,95
27/10/2015	16:51:37	74,15	76,68	104,47	56,97
27/10/2015	16:51:38	72,44	76,68	100,42	61,32
27/10/2015	16:51:39	62,23	65,66	102,35	57,26
27/10/2015	16:51:40	56,19	57,39	89,81	55,5
27/10/2015	16:51:41	55,87	56,91	90,3	54,87
27/10/2015	16:51:42	56,44	58,07	89,48	54,89
27/10/2015	16:51:43	55,6	56,29	90,9	55,17
27/10/2015	16:51:44	56,33	57,38	93,01	55,22
27/10/2015	16:51:45	55,61	57,4	92,95	54,89
27/10/2015	16:51:46	55,65	56,43	90,98	54,99
27/10/2015	16:51:47	55,41	56,58	90,29	54,88
27/10/2015	16:51:48	55,52	56,55	86,75	54,74
27/10/2015	16:51:49	55,83	56,9	85,48	54,99
27/10/2015	16:51:50	55,96	57,18	85,91	54,74
27/10/2015	16:51:51	56,48	57,67	86,84	55,5
27/10/2015	16:51:52	55,95	56,63	83,93	55,46
27/10/2015	16:51:53	55,81	56,41	86,76	55,27
27/10/2015	16:51:54	55,98	56,7	87,47	54,98
27/10/2015	16:51:55	55,46	56,25	85,12	55,16
27/10/2015	16:51:56	56,59	57,9	84,39	55,33
27/10/2015	16:51:57	56,93	58,07	86,46	55,74
27/10/2015	16:51:58	57,95	58,88	87,3	57,26
27/10/2015	16:51:59	56,11	57,3	85,95	55,36
27/10/2015	16:52:00	55,86	56,65	86,12	55,11
27/10/2015	16:52:01	57,17	58,35	93,81	55,85
27/10/2015	16:52:02	56,51	57,84	89,08	55,54
27/10/2015	16:52:03	56,43	57,72	87,76	55,73

*Relazione tecnica impatto acustico previsionale
 Piano Particolareggiato di iniziativa privata - Via del Cassano a Napoli
 ALLEGATO n. 4*

27/10/2015	16:52:04	56,25	57,53	86,93	55,42
27/10/2015	16:52:05	63,98	69,97	87,75	55,82
27/10/2015	16:52:06	56,6	67,45	85,13	55,41
27/10/2015	16:52:07	55,21	55,75	85,47	54,88
27/10/2015	16:52:08	55,3	55,87	87,93	54,81
27/10/2015	16:52:09	55,79	56,26	85,44	55,08
27/10/2015	16:52:10	56,09	57,27	86,01	55,21
27/10/2015	16:52:11	56,04	56,86	86,51	55,33
27/10/2015	16:52:12	55,56	56,97	85,94	54,89
27/10/2015	16:52:13	55,49	56,37	86,13	54,96
27/10/2015	16:52:14	57,36	60,72	87	55,36
27/10/2015	16:52:15	56,92	61,33	86,69	55,57
27/10/2015	16:52:16	56,61	57,66	86,17	55,35
27/10/2015	16:52:17	56,88	58,66	85,82	55,53
27/10/2015	16:52:18	56,38	58,28	86,35	55,83
27/10/2015	16:52:19	56,1	57,63	87,59	55,06
27/10/2015	16:52:20	56,09	56,79	85,85	55,26
27/10/2015	16:52:21	55,52	56,65	86,33	55,3
27/10/2015	16:52:22	55,39	55,82	86,41	54,77
27/10/2015	16:52:23	56,11	57,38	87,61	55,32
27/10/2015	16:52:24	55,58	56,02	84,17	55,26
27/10/2015	16:52:25	55,39	55,84	85,7	54,96
27/10/2015	16:52:26	55,86	56,87	85,84	55,22
27/10/2015	16:52:27	55,57	56,3	88,14	55
27/10/2015	16:52:28	56,28	58,47	86,33	55,12
27/10/2015	16:52:29	55,67	56,64	86,12	54,81
27/10/2015	16:52:30	55,83	56,42	85,77	55,04
27/10/2015	16:52:31	55,57	56,49	84,83	55,07
27/10/2015	16:52:32	55,3	55,82	85,53	54,76
27/10/2015	16:52:33	55,53	56,86	85,5	54,78
27/10/2015	16:52:34	57,55	60,79	85,46	54,52
27/10/2015	16:52:35	59,34	63,8	86,61	55,14
27/10/2015	16:52:36	56,53	59,36	86,35	54,57
27/10/2015	16:52:37	55,27	57,52	87,28	54,92
27/10/2015	16:52:38	56,62	59,08	87,61	55,11
27/10/2015	16:52:39	55,14	56,07	85,84	54,87
27/10/2015	16:52:40	59,6	62,9	91,72	54,79
27/10/2015	16:52:41	56,63	57,54	87,23	55,75
27/10/2015	16:52:42	57,96	62,45	99,22	55,37
27/10/2015	16:52:43	61,56	65,33	101,24	57,13
27/10/2015	16:52:44	55,93	57,14	86,93	55,01
27/10/2015	16:52:45	55,51	55,92	84,48	55,01
27/10/2015	16:52:46	55,47	56,42	84,89	54,6
27/10/2015	16:52:47	54,92	55,79	86,11	54,47
27/10/2015	16:52:48	55,27	55,67	86,79	54,92
27/10/2015	16:52:49	55,34	55,69	86,9	55,07
27/10/2015	16:52:50	56,04	56,9	86,52	54,95
27/10/2015	16:52:51	56,52	57,22	86,46	55,72
27/10/2015	16:52:52	56,05	56,87	89,42	55,49
27/10/2015	16:52:53	55,91	56,2	86,74	55,57
27/10/2015	16:52:54	56,24	57,15	87,81	55,67
27/10/2015	16:52:55	55,53	56,03	85,77	55,17
27/10/2015	16:52:56	56,9	59,47	90,77	54,8
27/10/2015	16:52:57	55,95	59,39	92,65	55,15
27/10/2015	16:52:58	55,12	56,05	85,99	54,31
27/10/2015	16:52:59	55,27	55,88	85,57	54,86

*Relazione tecnica impatto acustico previsionale
 Piano Particolareggiato di iniziativa privata - Via del Cassano a Napoli
 ALLEGATO n. 4*

27/10/2015	16:53:00	55,15	55,79	86,24	54,76
27/10/2015	16:53:01	54,89	55,23	85,55	54,49
27/10/2015	16:53:02	55,08	55,59	86,51	54,61
27/10/2015	16:53:03	55,2	55,49	86,57	54,8
27/10/2015	16:53:04	55,67	56,08	85,93	55,23
27/10/2015	16:53:05	55,22	55,74	84,21	54,88
27/10/2015	16:53:06	55,44	55,94	85,15	54,56
27/10/2015	16:53:07	55,23	55,77	85,98	54,88
27/10/2015	16:53:08	58,05	60,63	86,82	54,95
27/10/2015	16:53:09	56,49	60,63	84,68	55,32
27/10/2015	16:53:10	55,48	56,14	87,22	54,86
27/10/2015	16:53:11	55,46	56,1	87,45	54,93
27/10/2015	16:53:12	55,31	55,73	85,48	54,83
27/10/2015	16:53:13	56,1	56,95	85,54	55,13
27/10/2015	16:53:14	55,21	55,72	84,49	54,68
27/10/2015	16:53:15	55,22	55,93	86,37	54,56
27/10/2015	16:53:16	56,46	57,9	85,25	54,95
27/10/2015	16:53:17	55,42	57,94	88,28	54,78
27/10/2015	16:53:18	54,87	55,51	86,26	54,49
27/10/2015	16:53:19	55,02	55,62	86,18	54,45
27/10/2015	16:53:20	54,88	55,24	84,87	54,44
27/10/2015	16:53:21	54,72	55	84,4	54,45
27/10/2015	16:53:22	54,91	55,23	84,61	54,48
27/10/2015	16:53:23	55,07	55,66	84,58	54,72
27/10/2015	16:53:24	54,94	55,5	88,08	54,42
27/10/2015	16:53:25	64,19	68,61	86,86	54,66
27/10/2015	16:53:26	63,06	66,05	86,45	59,26
27/10/2015	16:53:27	55,91	59,24	86,5	55,31
27/10/2015	16:53:28	55,18	55,56	86,17	54,77
27/10/2015	16:53:29	54,65	55,2	84,71	54,32
27/10/2015	16:53:30	56,08	57,14	84,94	54,73
27/10/2015	16:53:31	55,48	56,1	85,56	54,91
27/10/2015	16:53:32	56,13	57,26	85,6	55,06
27/10/2015	16:53:33	55,04	55,66	86,25	54,56
27/10/2015	16:53:34	56,9	57,68	90,71	55,48
27/10/2015	16:53:35	55,22	57,41	89,96	54,75
27/10/2015	16:53:36	54,96	55,61	87,23	54,53
27/10/2015	16:53:37	54,92	55,74	85,88	54,34
27/10/2015	16:53:38	55	55,85	85,68	54,41
27/10/2015	16:53:39	55,18	55,82	86,56	54,68
27/10/2015	16:53:40	55,82	57,53	85,58	54,84
27/10/2015	16:53:41	55,81	56,77	86,72	54,98
27/10/2015	16:53:42	55,17	55,65	84,45	54,73
27/10/2015	16:53:43	56,38	58,86	86,21	54,77
27/10/2015	16:53:44	55,46	56,65	87,14	54,66
27/10/2015	16:53:45	57,22	58,26	86,67	56,05
27/10/2015	16:53:46	58,08	58,51	85,3	57,81
27/10/2015	16:53:47	58,8	59,38	87,15	57,9
27/10/2015	16:53:48	57,79	58,86	84,7	56,37
27/10/2015	16:53:49	55,97	56,53	84,87	55,26
27/10/2015	16:53:50	55,88	56,67	85,11	55,14
27/10/2015	16:53:51	55,6	56,66	85,85	55,1
27/10/2015	16:53:52	56,89	59,38	86,73	55,24
27/10/2015	16:53:53	55,9	58,72	85,67	55,22
27/10/2015	16:53:54	57,02	58,58	85,03	55,17
27/10/2015	16:53:55	56,32	57,37	86,97	55,58

*Relazione tecnica impatto acustico previsionale
 Piano Particolareggiato di iniziativa privata - Via del Cassano a Napoli
 ALLEGATO n. 4*

27/10/2015	16:53:56	57,23	58,09	86,25	56,03
27/10/2015	16:53:57	56,3	57,97	85,45	54,85
27/10/2015	16:53:58	55,25	55,61	86,33	54,64
27/10/2015	16:53:59	55,87	56,21	85,59	54,89
27/10/2015	16:54:00	64,11	68,22	104,08	55,93
27/10/2015	16:54:01	55,46	56,76	86,45	55,14
27/10/2015	16:54:02	55,83	56,15	85,21	55,21
27/10/2015	16:54:03	55,17	55,93	85,98	54,52
27/10/2015	16:54:04	55,05	55,75	84,92	54,65
27/10/2015	16:54:05	54,92	55,25	85,33	54,67
27/10/2015	16:54:06	55,1	55,74	85,7	54,59
27/10/2015	16:54:07	55,06	55,48	85,64	54,63
27/10/2015	16:54:08	58,86	62,52	86,98	54,53
27/10/2015	16:54:09	56,29	62,35	86,18	54,96
27/10/2015	16:54:10	55,18	56,06	84,95	54,52
27/10/2015	16:54:11	54,94	55,37	83,82	54,63
27/10/2015	16:54:12	54,69	55,08	85,51	54,32
27/10/2015	16:54:13	55,33	55,97	86,71	54,38
27/10/2015	16:54:14	55,53	56,51	85,87	54,78
27/10/2015	16:54:15	56,36	58,62	86,93	54,85
27/10/2015	16:54:16	55,86	58,19	85,21	55,38
27/10/2015	16:54:17	55,58	55,86	84,29	55,3
27/10/2015	16:54:18	55,16	55,74	85,86	54,83
27/10/2015	16:54:19	55,2	55,73	84,99	54,48
27/10/2015	16:54:20	55,69	55,91	87,05	55,34
27/10/2015	16:54:21	57,05	58,71	86,23	55,24
27/10/2015	16:54:22	57,96	59,05	85,72	57,21
27/10/2015	16:54:23	55,96	57,27	84,37	55,41
27/10/2015	16:54:24	55,85	56,83	85,79	54,67
27/10/2015	16:54:25	55,69	56,28	87,05	55,18
27/10/2015	16:54:26	56,28	56,62	87,94	55,64
27/10/2015	16:54:27	56,37	56,63	85,13	56,08
27/10/2015	16:54:28	56,26	56,91	87,15	55,48
27/10/2015	16:54:29	55,72	56,26	85,58	55,26
27/10/2015	16:54:30	55,51	55,91	84,49	55,19
27/10/2015	16:54:31	56,79	58,75	83,67	55,07
27/10/2015	16:54:32	56,14	56,55	87,26	55,76
27/10/2015	16:54:33	56,83	58,52	85,51	55,8
27/10/2015	16:54:34	57,73	60,55	85,34	55,94
27/10/2015	16:54:35	58,87	61,9	86,52	55,53
27/10/2015	16:54:36	55,72	57,29	86,76	54,62
27/10/2015	16:54:37	55,97	56,96	86,56	55,64
27/10/2015	16:54:38	58,67	61,6	87,79	55,51
27/10/2015	16:54:39	58,07	61,2	87,49	57,64
27/10/2015	16:54:40	57,77	58,67	85,16	57,09
27/10/2015	16:54:41	56,22	57,54	87,91	55,67
27/10/2015	16:54:42	55,9	56,29	85,15	55,08
27/10/2015	16:54:43	56,17	56,76	86,05	55,48
27/10/2015	16:54:44	56,21	56,61	84,15	55,88
27/10/2015	16:54:45	56,14	56,53	86,48	55,72
27/10/2015	16:54:46	55,63	56,45	84,63	55,05
27/10/2015	16:54:47	54,97	55,45	84,68	54,66
27/10/2015	16:54:48	56,35	57,88	87,41	54,85
27/10/2015	16:54:49	55,97	56,49	86,56	55,11
27/10/2015	16:54:50	56,51	57,15	87,69	55,78
27/10/2015	16:54:51	57,05	57,96	84,96	56,44

*Relazione tecnica impatto acustico previsionale
 Piano Particolareggiato di iniziativa privata - Via del Cassano a Napoli
 ALLEGATO n. 4*

27/10/2015	16:54:52	56,8	57,47	87,4	56,2
27/10/2015	16:54:53	56,45	58,11	85,37	55,19
27/10/2015	16:54:54	56,71	57,85	86,3	55,21
27/10/2015	16:54:55	56,68	57,71	83,96	55,85
27/10/2015	16:54:56	57,55	58,88	85,25	56,71
27/10/2015	16:54:57	57,73	58,93	84,85	56,49
27/10/2015	16:54:58	56,86	58,44	84,86	55,62
27/10/2015	16:54:59	55,52	56	86,25	55,05
27/10/2015	16:55:00	55,82	56,86	86,1	54,62
27/10/2015	16:55:01	55,41	56,13	85,71	54,79
27/10/2015	16:55:02	56,83	57,71	87,08	56,02
27/10/2015	16:55:03	56,01	57,34	86,49	55,53
27/10/2015	16:55:04	56,65	57,49	86,64	55,42
27/10/2015	16:55:05	56,39	57,41	86,34	55,46
27/10/2015	16:55:06	56,35	58,13	86,18	55,2
27/10/2015	16:55:07	55,89	56,79	84,11	55,2
27/10/2015	16:55:08	55,96	57,75	85,79	54,96
27/10/2015	16:55:09	56,27	58,22	87,57	54,71
27/10/2015	16:55:10	56,23	58,73	84,63	54,83
27/10/2015	16:55:11	56,47	57,46	85,17	55,35
27/10/2015	16:55:12	55,23	55,66	85,45	54,92
27/10/2015	16:55:13	55,41	56,19	85,85	54,75
27/10/2015	16:55:14	55,36	55,71	86,26	54,95
27/10/2015	16:55:15	56,33	57	85,39	55,41
27/10/2015	16:55:16	55,68	56,73	86,91	55,28
27/10/2015	16:55:17	56,06	57,05	87,19	54,89
27/10/2015	16:55:18	57,27	60,45	85,12	55,15
27/10/2015	16:55:19	55,87	59,69	84	55,5
27/10/2015	16:55:20	70,97	75,14	90,44	55,79
27/10/2015	16:55:21	58,32	65,43	85,66	57,25
27/10/2015	16:55:22	61,84	66,05	87,49	57,13
27/10/2015	16:55:23	56,39	57,19	85,87	55,59
27/10/2015	16:55:24	56,24	56,49	86,5	55,64
27/10/2015	16:55:25	55,53	56,41	89,23	55,17
27/10/2015	16:55:26	56,17	56,51	88,2	55,56
27/10/2015	16:55:27	56,89	57,76	84,67	55,78
27/10/2015	16:55:28	55,94	56,9	85,44	55,5
27/10/2015	16:55:29	56,14	56,89	85,48	55,26
27/10/2015	16:55:30	55,78	56,89	84,88	55,25
27/10/2015	16:55:31	56,34	56,98	83,8	55,95
27/10/2015	16:55:32	56,19	56,98	87,51	55,51
27/10/2015	16:55:33	57	59,14	85,14	55,45
27/10/2015	16:55:34	56,34	56,92	85,84	55,66
27/10/2015	16:55:35	55,62	56,11	86,02	55,19
27/10/2015	16:55:36	56,25	57,67	87,74	54,97
27/10/2015	16:55:37	58,46	59,81	88,25	56,46
27/10/2015	16:55:38	56,6	59,46	86,53	55,82
27/10/2015	16:55:39	55,84	56,8	86,71	55,03
27/10/2015	16:55:40	57,11	58,35	88,44	56
27/10/2015	16:55:41	56,25	56,83	88,93	55,32
27/10/2015	16:55:42	55,64	56,41	87,58	55,09
27/10/2015	16:55:43	55,82	56,49	86,18	55,43
27/10/2015	16:55:44	55,84	56,7	85,56	55,21
27/10/2015	16:55:45	57,95	60,5	86,56	55,48
27/10/2015	16:55:46	56,22	58	87,97	55,57
27/10/2015	16:55:47	56,2	57,15	86,77	55,55

*Relazione tecnica impatto acustico previsionale
 Piano Particolareggiato di iniziativa privata - Via del Cassano a Napoli
 ALLEGATO n. 4*

27/10/2015	16:55:48	56,65	57,94	85,96	55,35
27/10/2015	16:55:49	56,19	57,95	90,77	55,22
27/10/2015	16:55:50	55,69	55,97	89,24	55,15
27/10/2015	16:55:51	56,47	57,03	87,39	55,76
27/10/2015	16:55:52	55,97	56,46	88,03	55,41
27/10/2015	16:55:53	55,79	56,28	85,58	55,5
27/10/2015	16:55:54	55,9	56,22	84,93	55,26
27/10/2015	16:55:55	55,94	56,78	85,35	55,46
27/10/2015	16:55:56	56,39	57,28	88,06	55,59
27/10/2015	16:55:57	56,83	58,47	86,51	55,97
27/10/2015	16:55:58	55,69	56,24	86,31	55,33
27/10/2015	16:55:59	55,77	56,1	85,69	55,23
27/10/2015	16:56:00	56	56,34	86,15	55,38
27/10/2015	16:56:01	56,04	56,61	87,12	55,57
27/10/2015	16:56:02	55,6	55,97	87,37	55,38
27/10/2015	16:56:03	55,79	56,11	86,57	55,42
27/10/2015	16:56:04	56,52	57,11	86,86	55,91
27/10/2015	16:56:05	55,95	56,54	86,12	55,24
27/10/2015	16:56:06	55,9	56,71	85,7	55,31
27/10/2015	16:56:07	55,59	55,84	87,1	55,12
27/10/2015	16:56:08	55,65	56,06	87,93	55,28
27/10/2015	16:56:09	55,28	55,48	85,9	54,97
27/10/2015	16:56:10	56,7	59,11	86,13	55,17
27/10/2015	16:56:11	55,13	55,5	86,66	54,85
27/10/2015	16:56:12	57,53	59,85	85,96	55,71
27/10/2015	16:56:13	55,37	56,01	88,05	54,84
27/10/2015	16:56:14	58,45	63,09	85,61	54,85
27/10/2015	16:56:15	57,85	63,03	85,92	56,2
27/10/2015	16:56:16	58,55	61,44	88,78	55,98
27/10/2015	16:56:17	56,63	61,15	87,03	55,57
27/10/2015	16:56:18	56,55	57,92	86,92	55,33
27/10/2015	16:56:19	55,52	55,87	83,58	55,11
27/10/2015	16:56:20	55,46	56,12	86,39	54,6
27/10/2015	16:56:21	57,48	59,03	85,76	54,68
27/10/2015	16:56:22	55,62	56,47	86,04	55,18
27/10/2015	16:56:23	55,73	56,35	85,52	55,39
27/10/2015	16:56:24	56,35	57,81	86,13	55,33
27/10/2015	16:56:25	55,25	55,96	85,77	54,81
27/10/2015	16:56:26	56	57,08	86,69	55,01
27/10/2015	16:56:27	55,85	56,83	85,32	55,37
27/10/2015	16:56:28	55,79	57,06	84,83	55,02
27/10/2015	16:56:29	55,47	56,33	84,65	54,84
27/10/2015	16:56:30	57,37	58,76	87,35	55,93
27/10/2015	16:56:31	57,15	59,38	83,77	55,49
27/10/2015	16:56:32	59,64	63,75	88,6	55,71
27/10/2015	16:56:33	64,24	68,1	102,84	58,54
27/10/2015	16:56:34	56,86	58,64	87,68	56,23
27/10/2015	16:56:35	56,73	57,84	86,01	55,92
27/10/2015	16:56:36	57,01	58,19	86,63	56,27
27/10/2015	16:56:37	56,76	57,56	86,63	56,06
27/10/2015	16:56:38	56,42	57,46	86,08	55,83
27/10/2015	16:56:39	55,86	56,21	84,64	55,64
27/10/2015	16:56:40	56,49	57,91	86,68	55,48
27/10/2015	16:56:41	57,05	58,62	88,56	55,75
27/10/2015	16:56:42	58,45	60,27	86,14	56,94
27/10/2015	16:56:43	55,53	57,54	84,39	55,21

*Relazione tecnica impatto acustico previsionale
 Piano Particolareggiato di iniziativa privata - Via del Cassano a Napoli
 ALLEGATO n. 4*

27/10/2015	16:56:44	55,47	56,09	85,87	55,12
27/10/2015	16:56:45	56,25	57,24	86,44	55,24
27/10/2015	16:56:46	56,38	57,05	85,55	55,92
27/10/2015	16:56:47	55,77	56,65	85,61	55,18
27/10/2015	16:56:48	57,78	59,56	88,58	55,38
27/10/2015	16:56:49	56,34	58,03	85,98	55,66
27/10/2015	16:56:50	56,02	56,44	86,76	55,34
27/10/2015	16:56:51	56,19	56,66	85,73	55,44
27/10/2015	16:56:52	55,98	56,54	88,69	55,53
27/10/2015	16:56:53	56,32	56,96	88,97	55,73
27/10/2015	16:56:54	55,8	56,63	85,61	55,43
27/10/2015	16:56:55	55,39	55,77	86,23	55,12
27/10/2015	16:56:56	55,98	57,16	85,68	55,29
27/10/2015	16:56:57	55,55	56,23	86,28	54,98
27/10/2015	16:56:58	55,79	56,38	84,74	55,47
27/10/2015	16:56:59	55,77	56,94	87,33	54,78
27/10/2015	16:57:00	56,07	57,23	90,55	55,23
27/10/2015	16:57:01	55,67	56,11	86,06	55,3
27/10/2015	16:57:02	58,08	61,37	85,5	55,41
27/10/2015	16:57:03	56,44	57,69	86,51	55,66
27/10/2015	16:57:04	56,49	58,04	86,17	55,07
27/10/2015	16:57:05	55,24	56,45	85,37	55,02
27/10/2015	16:57:06	56,44	57,06	85,14	55,02
27/10/2015	16:57:07	56,52	56,93	85,89	55,98
27/10/2015	16:57:08	56,99	58,08	85,84	56,11
27/10/2015	16:57:09	55,56	56,17	87,91	55,15
27/10/2015	16:57:10	55,71	56,15	83,81	55,34
27/10/2015	16:57:11	55,67	56,9	85,34	55,09
27/10/2015	16:57:12	56,75	58,01	85,24	56,07
27/10/2015	16:57:13	55,79	56,26	85,29	55,37
27/10/2015	16:57:14	55,42	55,87	85,11	55,11
27/10/2015	16:57:15	55,26	55,6	85,91	54,88
27/10/2015	16:57:16	55,29	55,54	85,36	54,84
27/10/2015	16:57:17	55,34	55,69	84,65	54,82
27/10/2015	16:57:18	56,79	57,77	86,61	55,17

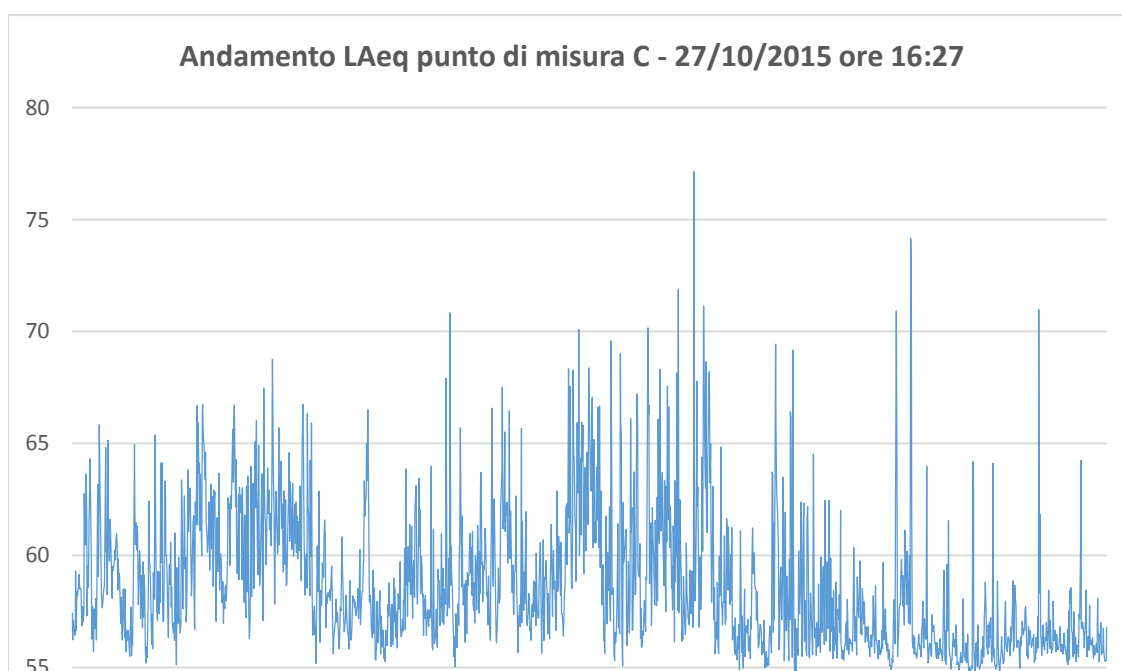

*Relazione tecnica impatto acustico previsionale
 Piano Particolareggiato di iniziativa privata - Via del Cassano a Napoli
 ALLEGATO n. 4*

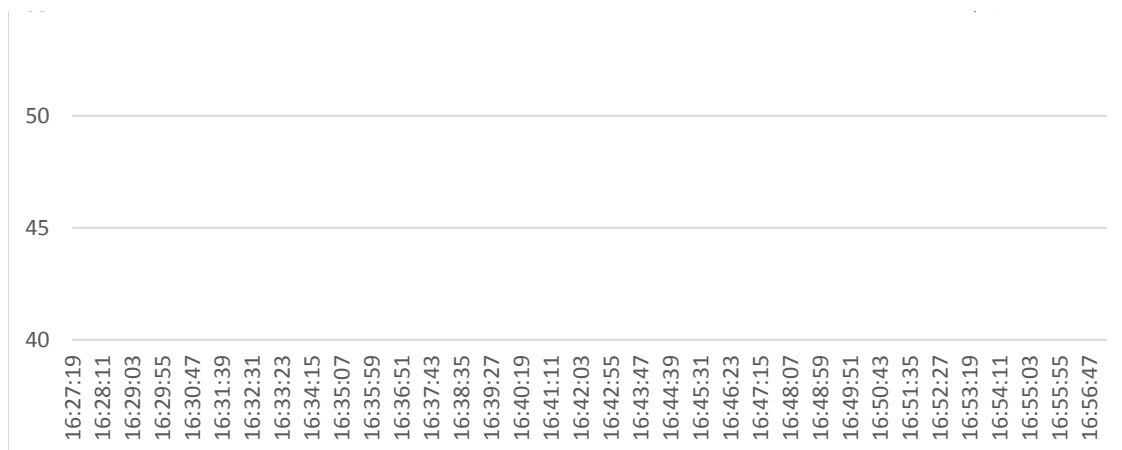

PUNTO MISURA

D

Strumento: HD9020
 Ora di inizio: 27/10/2015 17.15.23
 Ora termine: 27/10/2015 17.45.22
 Tempo trascorso: 00.30.00
 Larghezza banda: 1/3 ottava
 Nr. picchi: 120,0 dB
 Campo: 30,7-110,7 dB
 Ora Frequenza
 Misure banda larga: S F I A L
 Stat. banda larga: F A
 Misure in ottava: F L
 Campionamento
 Velocità camp.: 0.00.01
 Param banda larga: Parametri principali
 Parametri spettro: Leq
 Numero serie strum 2010030190
 Ingresso: Microfono
 Corr schermo vento Nessuno
 Correz. incidenza: Random
 Tempo Calibraz: 27/10/2015 14.46.16
 Livello Calibraz: 94,0 dB
 Sensibilità: -26,9 dB
 Laeq 55,23 dBA

date	Ora inizio	LAeq	LAFMax	LLpk(MaxP)	LAFMin
27/10/2015	17:15:23	54,82	56,7	76,67	54,08
27/10/2015	17:15:24	54,03	56,04	76,06	52,58
27/10/2015	17:15:25	54,43	56,05	79,83	53,91
27/10/2015	17:15:26	52,67	54,12	75,5	52,2
27/10/2015	17:15:27	53,34	54,56	76,98	52,18
27/10/2015	17:15:28	52,63	53,14	76,38	52,1
27/10/2015	17:15:29	52,84	53,35	76,09	51,77
27/10/2015	17:15:30	53,03	53,44	75,76	52,65
27/10/2015	17:15:31	53,74	54,47	78,75	52,71
27/10/2015	17:15:32	53,33	54,38	78,55	52,71
27/10/2015	17:15:33	55,07	57,74	78,37	52,54
27/10/2015	17:15:34	53,86	54,86	78,19	52,91
27/10/2015	17:15:35	53,99	54,86	78,92	52,99
27/10/2015	17:15:36	57,13	58,62	80,12	53,13
27/10/2015	17:15:37	65,98	68,72	83,74	58,63

*Relazione tecnica impatto acustico previsionale
 Piano Particolareggiato di iniziativa privata - Via del Cassano a Napoli
 ALLEGATO n. 4*

27/10/2015	17:15:38	61,16	64	78,76	59,25
27/10/2015	17:15:39	56,48	62,37	78,69	54,18
27/10/2015	17:15:40	56,57	58,88	77,08	52,18
27/10/2015	17:15:41	57,1	59,01	77,18	54,99
27/10/2015	17:15:42	58,15	60,8	78,31	55,63
27/10/2015	17:15:43	57,46	59,87	77,85	55,14
27/10/2015	17:15:44	56,09	59,09	78,63	53,86
27/10/2015	17:15:45	57,43	60,12	75,88	52,71
27/10/2015	17:15:46	55,99	57,85	76,4	55,41
27/10/2015	17:15:47	58,62	61,68	83,52	54,99
27/10/2015	17:15:48	55,6	56,82	78,28	54,09
27/10/2015	17:15:49	55,9	57,78	76,29	54,41
27/10/2015	17:15:50	58,09	59,84	78,78	55,53
27/10/2015	17:15:51	55,87	58,68	76,73	53,93
27/10/2015	17:15:52	58,68	60,8	77,71	55,52
27/10/2015	17:15:53	59,09	61,75	79,61	55,78
27/10/2015	17:15:54	55,75	58,72	77,76	54
27/10/2015	17:15:55	57,82	59,58	77,99	54,07
27/10/2015	17:15:56	60,53	62,4	79,08	57,2
27/10/2015	17:15:57	54,74	57,68	76,95	52,61
27/10/2015	17:15:58	60,12	62,53	78,51	52,48
27/10/2015	17:15:59	54,08	57,23	75,83	53,23
27/10/2015	17:16:00	57,69	59,51	79,23	52,07
27/10/2015	17:16:01	55,9	59,22	77,46	53,84
27/10/2015	17:16:02	55,77	58,67	76,6	52,33
27/10/2015	17:16:03	54,79	57,41	76,69	53,28
27/10/2015	17:16:04	57,55	58,85	80,26	54,41
27/10/2015	17:16:05	57,18	59,77	78,37	54,48
27/10/2015	17:16:06	56,05	59,55	75,91	53,43
27/10/2015	17:16:07	62,34	64,32	96	58,51
27/10/2015	17:16:08	61,92	66,66	84,8	57,33
27/10/2015	17:16:09	55,01	62,12	78,31	52,81
27/10/2015	17:16:10	59,38	61,5	78,33	52,51
27/10/2015	17:16:11	57,47	62,18	78,8	52,65
27/10/2015	17:16:12	54,22	56,26	76,97	52,45
27/10/2015	17:16:13	56,77	59,68	78,1	53,68
27/10/2015	17:16:14	57,2	59,02	80	54,51
27/10/2015	17:16:15	53,96	56,36	83,59	52,01
27/10/2015	17:16:16	54,82	56,45	80,98	51,97
27/10/2015	17:16:17	54,99	56,97	77,64	54,08
27/10/2015	17:16:18	54,43	55,73	78,09	53,47
27/10/2015	17:16:19	58,9	62,34	78,84	53,37
27/10/2015	17:16:20	55,47	56,82	78,37	54,15
27/10/2015	17:16:21	55,68	57,94	79,75	53,76
27/10/2015	17:16:22	56,18	57,81	82,92	54,2
27/10/2015	17:16:23	55,73	58,03	79,95	52,84
27/10/2015	17:16:24	57,7	59,8	78,31	54,69
27/10/2015	17:16:25	54,69	57,88	77,21	52,46
27/10/2015	17:16:26	60,96	62,93	79,72	57,08
27/10/2015	17:16:27	56,2	59,56	77,81	54,85
27/10/2015	17:16:28	54,54	56,54	74,48	53,72
27/10/2015	17:16:29	57,3	58,43	78,62	54,47
27/10/2015	17:16:30	58,59	60,36	76,11	55,85
27/10/2015	17:16:31	58,1	59,64	77,11	55,76
27/10/2015	17:16:32	58,2	60,95	77,63	55,24
27/10/2015	17:16:33	55,41	57,19	75,97	53,32

*Relazione tecnica impatto acustico previsionale
 Piano Particolareggiato di iniziativa privata - Via del Cassano a Napoli
 ALLEGATO n. 4*

27/10/2015	17:16:34	53,87	55,11	75,1	52,17
27/10/2015	17:16:35	54,22	55,86	76,65	53,24
27/10/2015	17:16:36	53,34	54,27	74,67	52,52
27/10/2015	17:16:37	53,64	54,43	74,87	52,78
27/10/2015	17:16:38	53,21	53,87	75,89	52,48
27/10/2015	17:16:39	52,8	53,21	73,03	52,36
27/10/2015	17:16:40	53,45	54,11	77,18	52,5
27/10/2015	17:16:41	52,7	53,17	75,3	52,13
27/10/2015	17:16:42	52,37	52,86	76,09	51,85
27/10/2015	17:16:43	52,41	53,17	77,04	51,99
27/10/2015	17:16:44	53,2	54,33	76,6	52,21
27/10/2015	17:16:45	54,15	54,88	79,04	52,42
27/10/2015	17:16:46	53,87	55,11	79,1	52,72
27/10/2015	17:16:47	52,98	54,05	76,52	52,19
27/10/2015	17:16:48	54,53	55,99	77,61	52,31
27/10/2015	17:16:49	55,31	57,17	78,29	53,08
27/10/2015	17:16:50	55,64	59,18	76,02	52,78
27/10/2015	17:16:51	56,58	58,37	81,22	52,89
27/10/2015	17:16:52	54,56	55,67	75,25	53,06
27/10/2015	17:16:53	54,79	56,91	76,99	53,81
27/10/2015	17:16:54	53,45	55,47	74,69	52,36
27/10/2015	17:16:55	53,42	55,23	77,62	52,1
27/10/2015	17:16:56	55,64	58,6	77,19	53,32
27/10/2015	17:16:57	56,58	59,44	79,32	53,66
27/10/2015	17:16:58	54,22	55,85	76,63	52,9
27/10/2015	17:16:59	54,51	57,58	76,92	52,54
27/10/2015	17:17:00	57,36	58,92	80,38	55,75
27/10/2015	17:17:01	55,8	58,28	79,66	53,06
27/10/2015	17:17:02	56,85	59,37	78,15	54,6
27/10/2015	17:17:03	55,92	59,02	78,36	54,81
27/10/2015	17:17:04	60,42	64,45	78,5	54,14
27/10/2015	17:17:05	56,21	59,98	77,76	52,5
27/10/2015	17:17:06	58,08	61,87	77,14	52,4
27/10/2015	17:17:07	56,76	58,83	77,65	54,4
27/10/2015	17:17:08	54,78	56,67	78,14	53,13
27/10/2015	17:17:09	55,03	56,99	76,68	53,38
27/10/2015	17:17:10	57,09	59,97	76,58	53,73
27/10/2015	17:17:11	57,16	61,28	79,92	54,5
27/10/2015	17:17:12	53,85	60,57	78,08	52,74
27/10/2015	17:17:13	56,49	58,85	77,54	53,15
27/10/2015	17:17:14	59,79	64,41	82,63	54,59
27/10/2015	17:17:15	57,31	59,97	78,14	54
27/10/2015	17:17:16	60,75	64,4	79,76	56,53
27/10/2015	17:17:17	61,4	65,8	79,82	56,01
27/10/2015	17:17:18	61,75	64,38	81,35	57,29
27/10/2015	17:17:19	65,12	68,65	83,36	59,38
27/10/2015	17:17:20	70,04	76,51	92,08	58,85
27/10/2015	17:17:21	61,49	64,02	81,58	57,87
27/10/2015	17:17:22	64,2	65,71	83,34	57,82
27/10/2015	17:17:23	62,4	65,47	80,66	60,73
27/10/2015	17:17:24	59,71	62,49	79,13	57,18
27/10/2015	17:17:25	62,95	66,55	81,85	57,96
27/10/2015	17:17:26	59,68	62,82	79,24	55,69
27/10/2015	17:17:27	59,52	61,55	78,98	56,56
27/10/2015	17:17:28	63,77	65,94	80,25	58,62
27/10/2015	17:17:29	62,61	65,83	82,95	57,17

*Relazione tecnica impatto acustico previsionale
 Piano Particolareggiato di iniziativa privata - Via del Cassano a Napoli
 ALLEGATO n. 4*

27/10/2015	17:17:30	59,44	63,88	78,95	55,08
27/10/2015	17:17:31	59,39	60,28	78,25	58,41
27/10/2015	17:17:32	60,75	61,97	81,3	58,57
27/10/2015	17:17:33	60,01	61,73	79,39	58,51
27/10/2015	17:17:34	60,13	61,32	81,25	57,87
27/10/2015	17:17:35	64,25	66,99	83,53	57,55
27/10/2015	17:17:36	67,79	70,04	83,44	65,87
27/10/2015	17:17:37	61,82	67,66	80,83	57,29
27/10/2015	17:17:38	62,37	65,42	78,94	55,76
27/10/2015	17:17:39	62,35	64,37	82,33	60,01
27/10/2015	17:17:40	61,06	63,13	79,83	58,24
27/10/2015	17:17:41	65,6	69,18	83,66	62,44
27/10/2015	17:17:42	61,18	63,64	79,74	57,6
27/10/2015	17:17:43	65,29	67,93	84,42	59,74
27/10/2015	17:17:44	65,22	68,07	81,75	60,23
27/10/2015	17:17:45	61,14	62,99	80,1	59,05
27/10/2015	17:17:46	61,67	65,65	80,26	56,94
27/10/2015	17:17:47	58,08	60,58	78,45	55,99
27/10/2015	17:17:48	58,96	61,4	81,06	55,87
27/10/2015	17:17:49	60,13	62,82	79,21	56,63
27/10/2015	17:17:50	61,05	63,95	79,57	55,87
27/10/2015	17:17:51	64,48	67,33	80,99	54,34
27/10/2015	17:17:52	62,68	65,77	79,96	61,21
27/10/2015	17:17:53	66,33	69,42	87,05	63,9
27/10/2015	17:17:54	60,74	64,79	79,43	56,92
27/10/2015	17:17:55	63,99	66,74	82,11	61,29
27/10/2015	17:17:56	60,7	64,23	81,29	58,29
27/10/2015	17:17:57	59,08	64,3	78,59	56,68
27/10/2015	17:17:58	62,67	66,43	82,14	56,48
27/10/2015	17:17:59	61,56	65,87	79,27	58,67
27/10/2015	17:18:00	63,79	66,57	81,81	60,11
27/10/2015	17:18:01	62,43	65,21	81,07	59,72
27/10/2015	17:18:02	61,34	63,28	79,96	58,01
27/10/2015	17:18:03	60,48	63,42	78,62	58,63
27/10/2015	17:18:04	59,97	62,1	79,59	57,47
27/10/2015	17:18:05	54,4	57,89	76,5	53,03
27/10/2015	17:18:06	62,22	65,21	81,51	52,96
27/10/2015	17:18:07	61,55	64,22	80,81	59,39
27/10/2015	17:18:08	61,99	65,63	80,15	57,81
27/10/2015	17:18:09	61,04	63,58	80,88	59,02
27/10/2015	17:18:10	58,38	62,65	79,48	55,75
27/10/2015	17:18:11	54,64	56,66	78,6	52,9
27/10/2015	17:18:12	56,65	61,16	77,99	52,42
27/10/2015	17:18:13	55,53	61,03	76,58	52,77
27/10/2015	17:18:14	60,6	63,23	80,17	55,83
27/10/2015	17:18:15	62,33	65,66	82,57	56,78
27/10/2015	17:18:16	63,3	66,71	82,66	59,45
27/10/2015	17:18:17	63,42	66,58	81,73	58,83
27/10/2015	17:18:18	66,01	67,75	82,82	64,82
27/10/2015	17:18:19	61,7	64,99	82,46	59,38
27/10/2015	17:18:20	62,71	64,46	80,21	60,47
27/10/2015	17:18:21	63,68	67,22	80,53	59,5
27/10/2015	17:18:22	61,72	65,75	81,18	55,34
27/10/2015	17:18:23	61,46	65,27	81,34	53,27
27/10/2015	17:18:24	63,62	65,37	83,04	60,59
27/10/2015	17:18:25	59,83	62,62	80,36	56,78

*Relazione tecnica impatto acustico previsionale
 Piano Particolareggiato di iniziativa privata - Via del Cassano a Napoli
 ALLEGATO n. 4*

27/10/2015	17:18:26	57,22	60,29	77,84	53,08
27/10/2015	17:18:27	60,07	61,31	78,98	57,88
27/10/2015	17:18:28	61,32	64,15	80,31	58,89
27/10/2015	17:18:29	58,29	61,3	78,24	56,08
27/10/2015	17:18:30	58,58	60,02	78,65	55,94
27/10/2015	17:18:31	60,07	64,15	81,1	55,56
27/10/2015	17:18:32	59,16	62,4	78,98	57,16
27/10/2015	17:18:33	60,81	64,19	78,77	58,54
27/10/2015	17:18:34	59,46	62,78	79,22	55,71
27/10/2015	17:18:35	56,64	59,01	79,61	53,55
27/10/2015	17:18:36	55,71	58,07	77,06	53,78
27/10/2015	17:18:37	54,95	55,97	76,12	53,7
27/10/2015	17:18:38	55,03	57,19	77,66	53,44
27/10/2015	17:18:39	60,13	61,87	78,19	55,17
27/10/2015	17:18:40	60,83	63,13	79,61	57,14
27/10/2015	17:18:41	62,95	65,16	81,23	57,28
27/10/2015	17:18:42	61,66	64,25	81,15	59,5
27/10/2015	17:18:43	55,52	59,53	76	53,57
27/10/2015	17:18:44	64,35	67,15	86,99	54,49
27/10/2015	17:18:45	64,89	67,84	83,74	61,2
27/10/2015	17:18:46	65,1	67,89	84,82	61,09
27/10/2015	17:18:47	58,78	64,81	79,18	54,26
27/10/2015	17:18:48	60,86	63,24	79,65	58,46
27/10/2015	17:18:49	65,17	67,05	82,14	61,13
27/10/2015	17:18:50	62,77	65,15	81	58,09
27/10/2015	17:18:51	56,62	58,51	78,26	54,16
27/10/2015	17:18:52	57,4	59,08	79,97	54,87
27/10/2015	17:18:53	57,42	61,73	79,14	51,9
27/10/2015	17:18:54	64,89	68,37	83,53	59,89
27/10/2015	17:18:55	60,67	63,59	84,31	55,65
27/10/2015	17:18:56	59,39	61,87	77,96	55,75
27/10/2015	17:18:57	58,05	61,3	78,24	55,91
27/10/2015	17:18:58	53,84	56,02	76,54	52,45
27/10/2015	17:18:59	53,59	54,85	75,74	52,35
27/10/2015	17:19:00	58,3	61,98	78,7	53,27
27/10/2015	17:19:01	58,53	60,51	77,22	57,09
27/10/2015	17:19:02	56	58,01	76,46	54,37
27/10/2015	17:19:03	58,21	60,36	79,35	54,02
27/10/2015	17:19:04	56,87	59,49	76,41	54,55
27/10/2015	17:19:05	61,72	64,91	80,72	55,78
27/10/2015	17:19:06	61,11	62,91	79,6	57,77
27/10/2015	17:19:07	63,26	66,84	81,39	58,44
27/10/2015	17:19:08	63,18	66,21	81,87	60,57
27/10/2015	17:19:09	61,11	62,86	79,18	58,68
27/10/2015	17:19:10	59,07	61,97	77,77	57,16
27/10/2015	17:19:11	60,71	61,88	81,37	58,82
27/10/2015	17:19:12	63,72	65,9	95,09	58,89
27/10/2015	17:19:13	63	65,32	86,34	61,62
27/10/2015	17:19:14	60,8	62,67	79,69	58,34
27/10/2015	17:19:15	63,78	65,81	81,71	61,58
27/10/2015	17:19:16	64,91	68,6	82,91	56,36
27/10/2015	17:19:17	64,39	67,34	80,99	62,26
27/10/2015	17:19:18	63,71	67,39	81,75	58,84
27/10/2015	17:19:19	56,53	59,35	78,8	52,72
27/10/2015	17:19:20	61,39	64,35	81,35	52,91
27/10/2015	17:19:21	59,35	63,58	78,24	56,34

Relazione tecnica impatto acustico previsionale
Plano Particolareggiato di iniziativa privata - Via del Cassano a Napoli
ALLEGATO n. 4

27/10/2015	17:19:22	59,58	60,81	78,25	57,81
27/10/2015	17:19:23	60,7	63,64	78,99	58,04
27/10/2015	17:19:24	57,42	60,55	78,34	54,41
27/10/2015	17:19:25	57,87	60,19	76,64	55,75
27/10/2015	17:19:26	58,24	60,1	77,95	56,27
27/10/2015	17:19:27	55,69	59,5	76,49	53,56
27/10/2015	17:19:28	62,78	65,9	82,9	54,75
27/10/2015	17:19:29	59,67	62,61	78,88	57,17
27/10/2015	17:19:30	61,5	64,41	81,09	58,82
27/10/2015	17:19:31	66,85	71,47	86,77	57,72
27/10/2015	17:19:32	62,37	68,03	82,85	59,06
27/10/2015	17:19:33	62,3	64,8	83,88	58,3
27/10/2015	17:19:34	65,26	67,31	82,37	60,45
27/10/2015	17:19:35	61,62	65,45	81,85	56,3
27/10/2015	17:19:36	55,16	57,59	81,94	53,65
27/10/2015	17:19:37	55,73	57,6	80,5	53,56
27/10/2015	17:19:38	55,55	58,03	78,37	52,64
27/10/2015	17:19:39	58,77	61,13	79,48	56,4
27/10/2015	17:19:40	57,53	61,5	78,69	54,24
27/10/2015	17:19:41	55,43	59,16	79,65	52,42
27/10/2015	17:19:42	57,41	61,66	81,41	52,78
27/10/2015	17:19:43	54,57	57,4	77,02	53,42
27/10/2015	17:19:44	56	58,81	78,98	53,55
27/10/2015	17:19:45	56,04	60,14	84,57	52,21
27/10/2015	17:19:46	56,37	58,77	77,96	54,48
27/10/2015	17:19:47	56,69	59,8	77,99	54,14
27/10/2015	17:19:48	52,83	54,48	75,02	52,04
27/10/2015	17:19:49	57,34	60,94	77,85	52,19
27/10/2015	17:19:50	57,94	60,27	78,46	56,15
27/10/2015	17:19:51	55,41	56,99	75,72	54,15
27/10/2015	17:19:52	61,5	63,75	79,77	54,38
27/10/2015	17:19:53	60,89	63,29	79,03	56,84
27/10/2015	17:19:54	58,45	63,31	77,83	57,23
27/10/2015	17:19:55	60,42	61,97	80,21	57,4
27/10/2015	17:19:56	58,63	61,09	77,7	55,72
27/10/2015	17:19:57	57,54	60,96	78,57	55,45
27/10/2015	17:19:58	60,72	62,33	79,8	55,95
27/10/2015	17:19:59	57,02	61,94	77	54,92
27/10/2015	17:20:00	56	57,76	77,72	53,88
27/10/2015	17:20:01	53,92	55,2	77,38	53,07
27/10/2015	17:20:02	57,49	61,17	78,3	53,36
27/10/2015	17:20:03	53,77	58	78,17	53,2
27/10/2015	17:20:04	54,63	56,37	81,33	52,68
27/10/2015	17:20:05	55,08	56,65	78,09	54,08
27/10/2015	17:20:06	53,17	54,28	78,1	52,6
27/10/2015	17:20:07	59,73	63,05	80,13	54,19
27/10/2015	17:20:08	59,99	62,72	83,42	55,83
27/10/2015	17:20:09	56,97	61,1	80,38	52,88
27/10/2015	17:20:10	55,66	58,09	77,71	52,68
27/10/2015	17:20:11	56,69	59,03	79,13	54,03
27/10/2015	17:20:12	56,58	59,05	77,23	54,03
27/10/2015	17:20:13	56,37	58,58	81,14	54,35
27/10/2015	17:20:14	56,36	59,72	81,28	53,14
27/10/2015	17:20:15	60,38	62,73	80,27	58,01
27/10/2015	17:20:16	62,27	63,8	80,83	57,44
27/10/2015	17:20:17	59,6	62,41	78,27	58,23

*Relazione tecnica impatto acustico previsionale
 Piano Particolareggiato di iniziativa privata - Via del Cassano a Napoli
 ALLEGATO n. 4*

27/10/2015	17:20:18	58,71	60,97	78,19	55,22
27/10/2015	17:20:19	54,53	55,98	78,68	53,76
27/10/2015	17:20:20	58,44	61,88	90,17	53,27
27/10/2015	17:20:21	56,06	61,4	90,92	53,53
27/10/2015	17:20:22	53,56	57,48	76,7	53,28
27/10/2015	17:20:23	52,74	53,44	74,72	52,43
27/10/2015	17:20:24	53,55	54,12	76	52,6
27/10/2015	17:20:25	52,82	53,61	75,43	52,11
27/10/2015	17:20:26	52,87	53,27	76,3	52,23
27/10/2015	17:20:27	53,33	54,06	78,01	52,7
27/10/2015	17:20:28	52,69	53,42	76,15	52,31
27/10/2015	17:20:29	52,83	53,24	75,96	52,29
27/10/2015	17:20:30	52,67	53,18	76,38	52,17
27/10/2015	17:20:31	52,87	53,23	75,35	52,54
27/10/2015	17:20:32	52,53	52,96	76,23	52,01
27/10/2015	17:20:33	53,95	54,76	76,79	52,89
27/10/2015	17:20:34	53,48	54,17	75,91	52,9
27/10/2015	17:20:35	53,14	53,59	75,57	52,79
27/10/2015	17:20:36	53,05	53,48	74,5	52,24
27/10/2015	17:20:37	58,12	61,89	84,21	52,48
27/10/2015	17:20:38	57,01	60,96	79,2	53,98
27/10/2015	17:20:39	52,75	56,28	76,47	52,23
27/10/2015	17:20:40	52,95	53,47	77,4	52,23
27/10/2015	17:20:41	56,04	58,55	90,87	52,51
27/10/2015	17:20:42	53,22	53,81	78,96	52,54
27/10/2015	17:20:43	52,87	53,55	74,91	52,3
27/10/2015	17:20:44	53,28	54,25	76,77	52,41
27/10/2015	17:20:45	53,14	54,1	77,03	52,89
27/10/2015	17:20:46	52,9	53,37	80,12	52,38
27/10/2015	17:20:47	52,83	53,18	75,81	52,49
27/10/2015	17:20:48	53,3	53,61	75,22	52,79
27/10/2015	17:20:49	53,02	53,98	75,18	52,1
27/10/2015	17:20:50	52,92	53,81	76,96	52,52
27/10/2015	17:20:51	52,51	53,48	75,54	52,16
27/10/2015	17:20:52	54,03	56,68	76,72	52,28
27/10/2015	17:20:53	58,69	61,49	85,83	52,65
27/10/2015	17:20:54	52,82	57,4	76,33	52,46
27/10/2015	17:20:55	58,36	63,33	83,48	52,51
27/10/2015	17:20:56	53,14	58,24	76,28	52,31
27/10/2015	17:20:57	53,21	53,59	77,59	52,48
27/10/2015	17:20:58	54,43	57,24	78,03	52,65
27/10/2015	17:20:59	60,26	62,91	83,28	55,07
27/10/2015	17:21:00	58,73	62,7	81,65	54,87
27/10/2015	17:21:01	53,39	57,42	76,95	52,32
27/10/2015	17:21:02	52,44	52,8	75,67	52,15
27/10/2015	17:21:03	52,66	53,46	74,06	51,94
27/10/2015	17:21:04	52,46	53,18	75,8	51,98
27/10/2015	17:21:05	56,7	60,59	78,35	52,28
27/10/2015	17:21:06	53,26	54	76,54	52,92
27/10/2015	17:21:07	52,81	53,6	75,79	52,43
27/10/2015	17:21:08	52,84	53,24	77,98	52,32
27/10/2015	17:21:09	52,71	53,51	76,04	52,14
27/10/2015	17:21:10	53,27	53,91	80,38	52,29
27/10/2015	17:21:11	52,8	53,98	79,72	52,3
27/10/2015	17:21:12	53,71	54,6	76,36	52,47
27/10/2015	17:21:13	53,16	54,3	75,57	52,19

*Relazione tecnica impatto acustico previsionale
 Piano Particolareggiato di iniziativa privata - Via del Cassano a Napoli
 ALLEGATO n. 4*

27/10/2015	17:21:14	52,78	54,07	76,17	52,46
27/10/2015	17:21:15	52,64	53,04	75,29	52,12
27/10/2015	17:21:16	52,72	53,14	75,39	52,2
27/10/2015	17:21:17	52,56	53	75,59	52,33
27/10/2015	17:21:18	52,67	53,18	75,82	52,2
27/10/2015	17:21:19	53,04	53,78	76,47	52,06
27/10/2015	17:21:20	52,74	53,24	73,93	52,32
27/10/2015	17:21:21	52,75	53,44	74,49	52,07
27/10/2015	17:21:22	52,8	53,18	77,13	52,25
27/10/2015	17:21:23	53,95	55,27	76,03	52,44
27/10/2015	17:21:24	52,69	53,4	75,57	52,3
27/10/2015	17:21:25	53,41	54,74	75,2	52,57
27/10/2015	17:21:26	52,79	53,16	76,46	52,25
27/10/2015	17:21:27	52,9	53,25	76,73	52,25
27/10/2015	17:21:28	52,68	53,2	77,96	52,22
27/10/2015	17:21:29	54,38	57,14	77,57	52,44
27/10/2015	17:21:30	58,94	60,92	85,06	53,12
27/10/2015	17:21:31	52,73	54,99	75,98	52,48
27/10/2015	17:21:32	56,11	60,13	78,64	52,31
27/10/2015	17:21:33	52,6	53,91	75,79	52,22
27/10/2015	17:21:34	54,72	57,28	82,14	52,34
27/10/2015	17:21:35	52,83	53,31	75,21	52,4
27/10/2015	17:21:36	52,41	52,95	74,35	51,76
27/10/2015	17:21:37	52,7	53,15	75,18	52,27
27/10/2015	17:21:38	52,73	53,14	74,32	52,35
27/10/2015	17:21:39	54,78	57,91	76,41	52,3
27/10/2015	17:21:40	52,6	53,81	74,81	52,18
27/10/2015	17:21:41	52,51	52,87	74,99	52,09
27/10/2015	17:21:42	52,32	52,78	74,33	52,08
27/10/2015	17:21:43	53,09	54,11	77	52,17
27/10/2015	17:21:44	52,55	53,24	75,02	52,13
27/10/2015	17:21:45	52,72	53,13	75,4	52,02
27/10/2015	17:21:46	54,53	56,61	77,29	52,86
27/10/2015	17:21:47	54,32	55,24	75,74	52,86
27/10/2015	17:21:48	53,74	55,89	78,09	52,11
27/10/2015	17:21:49	58,86	60,43	80,12	52,4
27/10/2015	17:21:50	56,7	58,95	78,83	54,67
27/10/2015	17:21:51	57,75	59,39	77,95	55,91
27/10/2015	17:21:52	57,91	61	78,11	55,67
27/10/2015	17:21:53	54,79	56,85	78,24	53,49
27/10/2015	17:21:54	60,49	63,48	79,45	54,22
27/10/2015	17:21:55	55,58	56,8	75,65	54,4
27/10/2015	17:21:56	53,15	54,43	75,89	52,57
27/10/2015	17:21:57	52,44	53,5	75,56	52,04
27/10/2015	17:21:58	52,34	52,81	74,98	51,71
27/10/2015	17:21:59	53,52	54,85	74,99	52,55
27/10/2015	17:22:00	53,41	54,32	76,2	52,57
27/10/2015	17:22:01	53,25	54,28	75,8	52,47
27/10/2015	17:22:02	53,85	55,09	74,29	52,4
27/10/2015	17:22:03	53,26	54,74	76,1	52,49
27/10/2015	17:22:04	53,15	53,98	75,52	52,61
27/10/2015	17:22:05	53,07	53,7	75,72	52,62
27/10/2015	17:22:06	53	53,52	75,57	52,3
27/10/2015	17:22:07	53,17	53,71	75,53	52,65
27/10/2015	17:22:08	52,72	53,55	73,89	52,22
27/10/2015	17:22:09	52,7	53,33	75,16	52,13

*Relazione tecnica impatto acustico previsionale
 Piano Particolareggiato di iniziativa privata - Via del Cassano a Napoli
 ALLEGATO n. 4*

27/10/2015	17:22:10	52,54	52,94	74,22	52,05
27/10/2015	17:22:11	52,39	53,03	76,05	51,96
27/10/2015	17:22:12	52,29	52,72	75,42	51,94
27/10/2015	17:22:13	52,56	53,03	77,64	52,09
27/10/2015	17:22:14	52,38	53,13	75,2	51,9
27/10/2015	17:22:15	54,21	57,03	76,41	52,34
27/10/2015	17:22:16	58,93	62,47	82,28	52,39
27/10/2015	17:22:17	54,34	62,39	78,31	51,97
27/10/2015	17:22:18	52,46	52,94	74,53	52,11
27/10/2015	17:22:19	52,4	52,94	75,54	51,81
27/10/2015	17:22:20	52,43	52,89	74,37	52,07
27/10/2015	17:22:21	52,52	53,01	74,16	51,99
27/10/2015	17:22:22	52,39	52,82	78,01	52,01
27/10/2015	17:22:23	53,18	54,68	75,49	51,99
27/10/2015	17:22:24	52,89	54,09	76,42	52,36
27/10/2015	17:22:25	54,82	60,14	84,98	52,19
27/10/2015	17:22:26	57,88	62,28	81,99	52,4
27/10/2015	17:22:27	52,45	53,09	75,74	52,02
27/10/2015	17:22:28	52,59	53,3	76,6	52,07
27/10/2015	17:22:29	52,25	52,93	76,65	51,56
27/10/2015	17:22:30	52,42	52,72	77,17	52,02
27/10/2015	17:22:31	54,09	57,39	80,75	51,79
27/10/2015	17:22:32	52,51	52,91	75,19	52,19
27/10/2015	17:22:33	60,11	63,99	81,81	52,5
27/10/2015	17:22:34	52,7	53,72	77,17	52,04
27/10/2015	17:22:35	52,62	53,26	83,17	52,1
27/10/2015	17:22:36	52,73	53,42	77,94	52,16
27/10/2015	17:22:37	52,48	52,89	76,64	52,08
27/10/2015	17:22:38	52,5	52,85	76,74	51,99
27/10/2015	17:22:39	52,44	52,94	76,8	52,12
27/10/2015	17:22:40	52,32	52,63	76,22	51,94
27/10/2015	17:22:41	52,1	52,49	75,47	51,85
27/10/2015	17:22:42	52,58	53,23	75,68	51,95
27/10/2015	17:22:43	52,41	53,11	75,33	52,1
27/10/2015	17:22:44	52,31	52,86	75,93	51,7
27/10/2015	17:22:45	52,29	52,61	75,72	51,76
27/10/2015	17:22:46	52,35	52,69	75,07	51,9
27/10/2015	17:22:47	52,49	53,12	75,63	52,08
27/10/2015	17:22:48	52,42	52,76	75,18	51,91
27/10/2015	17:22:49	52,56	53,01	76,95	51,97
27/10/2015	17:22:50	52,61	53,13	77,27	52,29
27/10/2015	17:22:51	52,36	52,89	75,84	51,94
27/10/2015	17:22:52	52,36	52,89	77,76	51,72
27/10/2015	17:22:53	52,32	52,68	76,56	51,65
27/10/2015	17:22:54	52,2	52,66	77,56	51,64
27/10/2015	17:22:55	52,36	52,71	74,84	51,82
27/10/2015	17:22:56	52,23	52,56	77,24	51,89
27/10/2015	17:22:57	52,43	52,8	76,78	51,96
27/10/2015	17:22:58	53,25	54,44	78,03	52,05
27/10/2015	17:22:59	52,51	53,23	76,05	51,86
27/10/2015	17:23:00	55,03	59,28	83,35	51,85
27/10/2015	17:23:01	52,44	53,42	75,51	52
27/10/2015	17:23:02	52,49	52,9	74,91	52,16
27/10/2015	17:23:03	52,34	52,82	78,27	51,82
27/10/2015	17:23:04	52,65	53,17	75,24	52,12
27/10/2015	17:23:05	52,5	52,96	76,68	52,06

*Relazione tecnica impatto acustico previsionale
 Piano Particolareggiato di iniziativa privata - Via del Cassano a Napoli
 ALLEGATO n. 4*

27/10/2015	17:23:06	52,54	52,91	74,34	52,04
27/10/2015	17:23:07	52,78	53,23	74,24	52,19
27/10/2015	17:23:08	52,52	53,1	75,56	52,04
27/10/2015	17:23:09	52,76	53,36	76,29	52,19
27/10/2015	17:23:10	52,92	53,37	80,12	52,38
27/10/2015	17:23:11	52,61	53,3	79,49	52,2
27/10/2015	17:23:12	53,4	54,13	76,93	52,83
27/10/2015	17:23:13	53,94	55,11	76,42	52,43
27/10/2015	17:23:14	54,48	56,05	76,12	52,27
27/10/2015	17:23:15	54,41	56,12	76,86	52,81
27/10/2015	17:23:16	55,37	56,66	77,72	52,81
27/10/2015	17:23:17	52,67	54,09	77,71	51,98
27/10/2015	17:23:18	52,23	52,65	78,7	51,82
27/10/2015	17:23:19	52,95	53,45	77	51,81
27/10/2015	17:23:20	53,44	54,33	81,82	52,53
27/10/2015	17:23:21	53,84	55,63	79,7	52,2
27/10/2015	17:23:22	53,87	55,19	80,79	52,69
27/10/2015	17:23:23	54,35	57,18	77,17	51,86
27/10/2015	17:23:24	53,17	55,02	74,19	51,82
27/10/2015	17:23:25	58,26	61,56	77,61	53,52
27/10/2015	17:23:26	52,52	53,63	75,86	52,04
27/10/2015	17:23:27	53,02	53,52	78,05	52,17
27/10/2015	17:23:28	52,74	53,87	76,12	51,87
27/10/2015	17:23:29	52,52	53,83	76,68	52,16
27/10/2015	17:23:30	54,47	56,95	76,8	52,18
27/10/2015	17:23:31	52,52	53,13	75,75	51,97
27/10/2015	17:23:32	52,55	53	77,03	52,03
27/10/2015	17:23:33	54,94	58,6	76,8	52
27/10/2015	17:23:34	54,87	58,97	78,93	53,19
27/10/2015	17:23:35	52,99	53,52	78,03	52,39
27/10/2015	17:23:36	52,36	53,23	76,85	51,89
27/10/2015	17:23:37	52,72	53,27	75,57	52,17
27/10/2015	17:23:38	52,83	53,25	74,68	52,48
27/10/2015	17:23:39	52,79	53,29	76,47	52,04
27/10/2015	17:23:40	53,06	53,4	77,32	52,59
27/10/2015	17:23:41	52,82	53,68	78,1	52,29
27/10/2015	17:23:42	52,88	53,34	79,06	52,39
27/10/2015	17:23:43	53,15	53,58	76,51	52,67
27/10/2015	17:23:44	54,03	56	77,78	52,58
27/10/2015	17:23:45	53,19	53,92	77,15	52,46
27/10/2015	17:23:46	52,87	53,36	77,89	52,49
27/10/2015	17:23:47	53,33	53,83	75,42	52,66
27/10/2015	17:23:48	52,46	53,21	75,96	51,92
27/10/2015	17:23:49	52,64	52,93	75,32	52,21
27/10/2015	17:23:50	52,48	53,14	76,23	51,87
27/10/2015	17:23:51	52,35	52,9	75,36	51,85
27/10/2015	17:23:52	52,46	52,9	76,19	51,93
27/10/2015	17:23:53	52,61	53,08	74,84	52,12
27/10/2015	17:23:54	52,82	53,68	74,73	52,1
27/10/2015	17:23:55	52,37	53,18	75,56	51,95
27/10/2015	17:23:56	52,35	52,79	76,02	51,85
27/10/2015	17:23:57	52,33	52,96	74,84	51,57
27/10/2015	17:23:58	52,37	52,73	76,14	52,05
27/10/2015	17:23:59	56,34	61,03	84,27	52,17
27/10/2015	17:24:00	54,85	61,15	78,58	52,11
27/10/2015	17:24:01	52,68	53,26	74,28	51,95

*Relazione tecnica impatto acustico previsionale
 Piano Particolareggiato di iniziativa privata - Via del Cassano a Napoli
 ALLEGATO n. 4*

27/10/2015	17:24:02	53,84	56,9	76,74	52,09
27/10/2015	17:24:03	53,36	56,78	76,82	52,59
27/10/2015	17:24:04	52,34	52,78	75,94	51,95
27/10/2015	17:24:05	52,57	53,14	76,53	52,05
27/10/2015	17:24:06	52,42	52,82	76,57	51,93
27/10/2015	17:24:07	52,63	53,35	77,45	52,04
27/10/2015	17:24:08	52,3	52,68	76,79	51,84
27/10/2015	17:24:09	52,71	53,07	75,8	52,03
27/10/2015	17:24:10	52,45	53,04	75,6	52,04
27/10/2015	17:24:11	56,91	61,23	77,03	52,26
27/10/2015	17:24:12	52,68	56,47	75,48	52,17
27/10/2015	17:24:13	52,48	53,17	75,2	51,9
27/10/2015	17:24:14	52,48	53,03	75,3	52,04
27/10/2015	17:24:15	52,36	52,86	75,58	51,9
27/10/2015	17:24:16	52,54	53,07	75,58	51,9
27/10/2015	17:24:17	52,34	52,91	75,57	51,86
27/10/2015	17:24:18	52,61	53,04	76,37	52,13
27/10/2015	17:24:19	52,55	53,14	77,49	52,06
27/10/2015	17:24:20	52,15	52,74	77,12	51,83
27/10/2015	17:24:21	54,75	58,01	75,8	51,75
27/10/2015	17:24:22	52,47	55,75	75,35	51,96
27/10/2015	17:24:23	52,32	52,83	76,18	51,96
27/10/2015	17:24:24	52,3	52,99	74,77	51,57
27/10/2015	17:24:25	52,58	53,41	75,94	52,07
27/10/2015	17:24:26	52,34	53,37	75,59	51,91
27/10/2015	17:24:27	52,27	52,67	75,74	51,99
27/10/2015	17:24:28	52,48	53,11	75,62	51,96
27/10/2015	17:24:29	52,44	53,07	73,89	52,02
27/10/2015	17:24:30	52,61	53,26	75,78	52,01
27/10/2015	17:24:31	52,44	53,02	76,39	51,93
27/10/2015	17:24:32	52,05	52,76	73,89	51,51
27/10/2015	17:24:33	52,89	53,61	74,85	51,7
27/10/2015	17:24:34	52,54	54,08	75,06	51,91
27/10/2015	17:24:35	52,11	52,72	74,73	51,75
27/10/2015	17:24:36	52,13	52,64	73,52	51,68
27/10/2015	17:24:37	52,35	52,98	74,87	51,46
27/10/2015	17:24:38	52,39	52,89	74,66	51,78
27/10/2015	17:24:39	52,3	52,9	75,15	51,7
27/10/2015	17:24:40	52,52	52,92	76,28	52,05
27/10/2015	17:24:41	52,64	53,1	75,14	52,2
27/10/2015	17:24:42	52,44	53,09	74,86	51,85
27/10/2015	17:24:43	52,19	52,67	74,78	51,84
27/10/2015	17:24:44	52,24	52,56	75,96	51,81
27/10/2015	17:24:45	52,44	52,87	74,36	51,98
27/10/2015	17:24:46	52,67	53,26	75,7	52,3
27/10/2015	17:24:47	52,2	52,62	74,72	51,94
27/10/2015	17:24:48	52,34	52,82	76,52	51,92
27/10/2015	17:24:49	52,18	52,74	76,06	51,65
27/10/2015	17:24:50	52,26	52,9	76,59	51,64
27/10/2015	17:24:51	52,34	52,79	74,83	51,66
27/10/2015	17:24:52	52,66	53,43	75,72	51,79
27/10/2015	17:24:53	52,34	52,79	75,58	51,99
27/10/2015	17:24:54	52,47	53,62	77,07	51,66
27/10/2015	17:24:55	52,34	52,64	75,44	52,02
27/10/2015	17:24:56	52,1	52,55	75,53	51,61
27/10/2015	17:24:57	52,11	52,58	77,26	51,62

*Relazione tecnica impatto acustico previsionale
 Piano Particolareggiato di iniziativa privata - Via del Cassano a Napoli
 ALLEGATO n. 4*

27/10/2015	17:24:58	52,42	52,86	76	51,82
27/10/2015	17:24:59	52,63	53,14	75,56	52,05
27/10/2015	17:25:00	52,41	52,78	76,18	52,07
27/10/2015	17:25:01	51,96	52,26	77,5	51,66
27/10/2015	17:25:02	52,37	52,85	75,46	51,95
27/10/2015	17:25:03	52,23	52,58	75	51,96
27/10/2015	17:25:04	52,23	52,64	74,08	51,94
27/10/2015	17:25:05	52,53	52,84	75,62	51,79
27/10/2015	17:25:06	52,29	52,74	74,83	51,79
27/10/2015	17:25:07	52,47	52,98	75,39	51,77
27/10/2015	17:25:08	52,4	52,88	74,84	51,93
27/10/2015	17:25:09	52,38	52,89	74,75	52,04
27/10/2015	17:25:10	53,6	55,08	78,01	52,43
27/10/2015	17:25:11	52,35	54,65	78,54	51,76
27/10/2015	17:25:12	52,68	53,22	75,27	52,05
27/10/2015	17:25:13	58,44	60,36	83,18	52,59
27/10/2015	17:25:14	55,11	57,8	79,74	52,35
27/10/2015	17:25:15	52,38	53,81	76	51,86
27/10/2015	17:25:16	52,17	52,63	74,46	51,65
27/10/2015	17:25:17	55,73	59,97	81,51	51,94
27/10/2015	17:25:18	52,19	52,97	75,7	51,61
27/10/2015	17:25:19	52,63	53,11	75,64	51,74
27/10/2015	17:25:20	52,42	52,96	76,5	51,97
27/10/2015	17:25:21	52,52	52,93	76,8	52,1
27/10/2015	17:25:22	52,46	52,91	79,64	51,86
27/10/2015	17:25:23	52,45	52,9	75,5	52,04
27/10/2015	17:25:24	52,47	52,98	77,46	51,83
27/10/2015	17:25:25	52,17	52,75	77,87	51,55
27/10/2015	17:25:26	59,19	64,08	81,58	52
27/10/2015	17:25:27	52,3	55,24	77,34	51,92
27/10/2015	17:25:28	52,43	52,87	77,09	51,99
27/10/2015	17:25:29	52,33	52,78	75,76	51,97
27/10/2015	17:25:30	52,39	52,81	77,33	51,94
27/10/2015	17:25:31	57,46	61,01	82,9	51,71
27/10/2015	17:25:32	55,01	59,8	80,67	52,24
27/10/2015	17:25:33	52,29	52,6	74,98	51,85
27/10/2015	17:25:34	52,44	52,73	74,38	52,11
27/10/2015	17:25:35	53,32	54,09	76,29	52,02
27/10/2015	17:25:36	52,37	53,04	75,03	51,98
27/10/2015	17:25:37	52,43	53,06	75,49	51,94
27/10/2015	17:25:38	52,08	52,54	75,49	51,47
27/10/2015	17:25:39	52,29	52,85	76,31	51,69
27/10/2015	17:25:40	52,16	52,52	77,33	51,56
27/10/2015	17:25:41	52,32	52,66	75,22	51,98
27/10/2015	17:25:42	52,25	52,83	75,2	51,77
27/10/2015	17:25:43	52,55	52,84	75,71	52,16
27/10/2015	17:25:44	52,24	52,78	75,46	51,79
27/10/2015	17:25:45	52,66	53,38	76,7	51,88
27/10/2015	17:25:46	52,4	52,81	75,06	52
27/10/2015	17:25:47	52,58	52,96	75,16	52
27/10/2015	17:25:48	52,54	52,85	75,4	52,11
27/10/2015	17:25:49	52,54	52,98	75,15	52,09
27/10/2015	17:25:50	52,46	53,3	76,75	51,71
27/10/2015	17:25:51	52,47	53,21	75,05	51,94
27/10/2015	17:25:52	53,39	56,18	78,63	51,82
27/10/2015	17:25:53	55,46	57,19	80,43	53,28

*Relazione tecnica impatto acustico previsionale
 Piano Particolareggiato di iniziativa privata - Via del Cassano a Napoli
 ALLEGATO n. 4*

27/10/2015	17:25:54	52,26	55,07	75,85	51,89
27/10/2015	17:25:55	52,35	52,96	76,01	51,73
27/10/2015	17:25:56	52,42	52,9	74,71	51,83
27/10/2015	17:25:57	52,08	52,5	74,75	51,67
27/10/2015	17:25:58	52,27	52,78	74,91	51,87
27/10/2015	17:25:59	53,3	54,75	79,4	51,96
27/10/2015	17:26:00	60,45	65,68	82,59	52,08
27/10/2015	17:26:01	52,3	54,63	76	51,75
27/10/2015	17:26:02	52,02	52,41	75,83	51,48
27/10/2015	17:26:03	52,18	52,77	75,32	51,73
27/10/2015	17:26:04	52,18	52,64	74,96	51,73
27/10/2015	17:26:05	52,1	52,59	75,33	51,72
27/10/2015	17:26:06	52,29	52,83	76,02	51,72
27/10/2015	17:26:07	52,12	52,93	74,15	51,67
27/10/2015	17:26:08	52,8	53,52	74,68	51,85
27/10/2015	17:26:09	52,24	53,35	74,92	52,01
27/10/2015	17:26:10	52,26	52,67	75,42	51,87
27/10/2015	17:26:11	52,42	52,74	74,47	51,97
27/10/2015	17:26:12	52,18	52,65	74,67	51,62
27/10/2015	17:26:13	52,42	53,03	74,2	51,88
27/10/2015	17:26:14	52,23	52,67	74,77	51,96
27/10/2015	17:26:15	52,29	52,96	76,37	51,6
27/10/2015	17:26:16	52,81	53,53	76,47	51,95
27/10/2015	17:26:17	52,37	52,93	76,77	52
27/10/2015	17:26:18	52,83	54,81	77,12	51,79
27/10/2015	17:26:19	53,08	55,4	77,72	51,86
27/10/2015	17:26:20	52,03	52,46	74,78	51,53
27/10/2015	17:26:21	52,11	52,55	74,06	51,65
27/10/2015	17:26:22	51,99	52,3	73,88	51,61
27/10/2015	17:26:23	52,02	52,49	74,55	51,41
27/10/2015	17:26:24	52,05	52,34	75,38	51,6
27/10/2015	17:26:25	52,22	52,85	76,92	51,63
27/10/2015	17:26:26	52,24	52,74	74,13	51,74
27/10/2015	17:26:27	52,8	53,59	75,29	52,16
27/10/2015	17:26:28	52,2	52,59	75,57	51,78
27/10/2015	17:26:29	52,23	52,76	75,81	51,52
27/10/2015	17:26:30	52,8	54,15	75,42	51,8
27/10/2015	17:26:31	52,77	53,32	75,23	52,26
27/10/2015	17:26:32	54,64	57,73	81,01	52,79
27/10/2015	17:26:33	53	56,81	76,33	52,61
27/10/2015	17:26:34	52,52	53,06	75,24	52,04
27/10/2015	17:26:35	52,64	53,16	75,93	52,13
27/10/2015	17:26:36	52,25	52,73	75,23	51,77
27/10/2015	17:26:37	52,36	52,92	74,85	51,97
27/10/2015	17:26:38	52,51	52,84	76,04	51,95
27/10/2015	17:26:39	52,33	52,74	75,59	51,91
27/10/2015	17:26:40	52,5	53,08	75,08	52,08
27/10/2015	17:26:41	52,35	52,77	76,88	51,76
27/10/2015	17:26:42	52,4	52,89	77,39	52
27/10/2015	17:26:43	52,3	53,16	76,54	51,68
27/10/2015	17:26:44	52,62	53,31	76,91	51,97
27/10/2015	17:26:45	53,03	53,7	75,96	52,15
27/10/2015	17:26:46	52,84	53,72	75,35	52,2
27/10/2015	17:26:47	53,47	55,14	76,67	52,51
27/10/2015	17:26:48	53,17	54,51	76,97	52,41
27/10/2015	17:26:49	53,31	54,04	79,32	52,68

*Relazione tecnica impatto acustico previsionale
 Piano Particolareggiato di iniziativa privata - Via del Cassano a Napoli
 ALLEGATO n. 4*

27/10/2015	17:26:50	53,49	55,13	79,43	52,71
27/10/2015	17:26:51	63,58	66,26	82,49	53,14
27/10/2015	17:26:52	58,97	63,93	81,04	54,11
27/10/2015	17:26:53	58,64	61,72	84,21	53,85
27/10/2015	17:26:54	59,23	63,38	83,87	53,89
27/10/2015	17:26:55	56,44	60,02	79,86	53,58
27/10/2015	17:26:56	56,1	59,33	77,46	53,64
27/10/2015	17:26:57	54,78	56,45	75,84	53,43
27/10/2015	17:26:58	54,9	57,58	76,1	52,54
27/10/2015	17:26:59	54,42	57,6	76,84	53,27
27/10/2015	17:27:00	53,92	55,41	77,66	52,7
27/10/2015	17:27:01	53,29	55,26	76,26	52,85
27/10/2015	17:27:02	53,03	53,58	75,63	52,51
27/10/2015	17:27:03	53,01	53,78	75,22	52,23
27/10/2015	17:27:04	55,17	56,3	76,36	53,42
27/10/2015	17:27:05	58,22	62,46	81,09	53,96
27/10/2015	17:27:06	56,06	57,42	77,65	54,02
27/10/2015	17:27:07	54,41	55,48	78,63	53,02
27/10/2015	17:27:08	53,6	54,37	75,69	52,88
27/10/2015	17:27:09	53,72	55,05	77,27	52,5
27/10/2015	17:27:10	52,74	53,72	75,31	52,21
27/10/2015	17:27:11	53,53	54,03	81,16	52,92
27/10/2015	17:27:12	52,49	53,24	75,94	52
27/10/2015	17:27:13	55,29	58,55	76,4	52,33
27/10/2015	17:27:14	53,03	53,39	76,44	52,47
27/10/2015	17:27:15	52,93	53,88	75,61	52,17
27/10/2015	17:27:16	52,72	53,13	74,41	52,13
27/10/2015	17:27:17	52,72	53,2	77,88	52,39
27/10/2015	17:27:18	52,87	53,48	80,27	52,29
27/10/2015	17:27:19	52,62	52,92	79,62	52,31
27/10/2015	17:27:20	52,69	53,05	76,55	52,42
27/10/2015	17:27:21	52,98	53,53	75,62	52,13
27/10/2015	17:27:22	53,91	54,89	77,46	52,39
27/10/2015	17:27:23	56,27	58,36	80,19	53,97
27/10/2015	17:27:24	54,57	55,41	81,86	54,02
27/10/2015	17:27:25	53,44	54,7	84,17	52,52
27/10/2015	17:27:26	53,35	53,89	82,51	52,44
27/10/2015	17:27:27	52,66	53,45	82,55	52,14
27/10/2015	17:27:28	57,59	62,67	81,77	52,42
27/10/2015	17:27:29	56,23	62,61	78,65	53,67
27/10/2015	17:27:30	55,65	58,57	79,51	52,36
27/10/2015	17:27:31	56,82	60,99	85,09	52,17
27/10/2015	17:27:32	53,65	54,77	78,07	52,48
27/10/2015	17:27:33	57,11	58,27	78,79	54,52
27/10/2015	17:27:34	55,62	58	80,07	54,7
27/10/2015	17:27:35	54,86	56	79,99	53,62
27/10/2015	17:27:36	52,68	54,45	77,77	52,03
27/10/2015	17:27:37	52,32	52,74	76,18	51,83
27/10/2015	17:27:38	52,44	52,75	75,56	51,99
27/10/2015	17:27:39	52,98	53,46	74,94	52,3
27/10/2015	17:27:40	54,48	56,61	78,22	52,93
27/10/2015	17:27:41	53,78	55,96	78,52	52,69
27/10/2015	17:27:42	55,51	57,61	75,87	52,98
27/10/2015	17:27:43	62,8	66,17	83,19	54,07
27/10/2015	17:27:44	55,64	60,59	77,58	53,27
27/10/2015	17:27:45	53,94	55,82	80,28	52,66

*Relazione tecnica impatto acustico previsionale
 Piano Particolareggiato di iniziativa privata - Via del Cassano a Napoli
 ALLEGATO n. 4*

27/10/2015	17:27:46	57,22	61,12	79,72	53,13
27/10/2015	17:27:47	52,99	54,97	76,28	52,33
27/10/2015	17:27:48	53,11	54,1	76,41	52,53
27/10/2015	17:27:49	52,54	53,64	74,53	52,13
27/10/2015	17:27:50	55,15	57,27	76,33	52,14
27/10/2015	17:27:51	55,03	57,5	76,71	52,28
27/10/2015	17:27:52	55,3	57,29	76,75	52,31
27/10/2015	17:27:53	52,95	53,43	75,4	52,39
27/10/2015	17:27:54	52,57	53,1	75,71	52,17
27/10/2015	17:27:55	52,35	52,73	76,49	51,89
27/10/2015	17:27:56	52,57	53,03	79,37	52,06
27/10/2015	17:27:57	52,59	53,14	75,14	52,07
27/10/2015	17:27:58	53,47	55,79	75,94	52,16
27/10/2015	17:27:59	56,94	59,04	79,18	55,41
27/10/2015	17:28:00	57,63	58,7	79,04	55,39
27/10/2015	17:28:01	56,22	60,74	78,71	53,68
27/10/2015	17:28:02	57,51	59,12	78,25	53,43
27/10/2015	17:28:03	53,43	55,84	74,88	52,39
27/10/2015	17:28:04	52,68	54,16	76,34	52,26
27/10/2015	17:28:05	52,48	53,04	78,66	51,99
27/10/2015	17:28:06	52,89	53,39	78,24	52,43
27/10/2015	17:28:07	52,87	53,37	78,39	52,24
27/10/2015	17:28:08	55,65	57,41	79,73	53,08
27/10/2015	17:28:09	58,11	61,4	78,69	53,9
27/10/2015	17:28:10	53,77	54,82	78,74	53,03
27/10/2015	17:28:11	53,21	54,7	75,86	52,66
27/10/2015	17:28:12	53,33	54,6	77,82	52,26
27/10/2015	17:28:13	53,63	55,69	75,19	52,74
27/10/2015	17:28:14	53,62	56,21	76,22	52,39
27/10/2015	17:28:15	52,98	54,79	79,5	51,7
27/10/2015	17:28:16	60,72	62,66	79,51	53
27/10/2015	17:28:17	58,09	59,9	79,23	56,55
27/10/2015	17:28:18	58,76	61,75	80,69	55,97
27/10/2015	17:28:19	68,68	72,45	85,33	53,94
27/10/2015	17:28:20	58,78	69,65	82,16	56,22
27/10/2015	17:28:21	67,05	69,99	85,44	56,59
27/10/2015	17:28:22	63,95	66,02	82,14	61,32
27/10/2015	17:28:23	63,41	67,03	82,95	59,17
27/10/2015	17:28:24	59,23	61,07	78,89	57,13
27/10/2015	17:28:25	56,75	60,67	80,75	54,09
27/10/2015	17:28:26	51,96	55,26	75,55	51,1
27/10/2015	17:28:27	53,63	55,16	78,8	51,8
27/10/2015	17:28:28	54,86	57,52	77,78	53,41
27/10/2015	17:28:29	54,51	56,1	75,73	52,98
27/10/2015	17:28:30	60,88	62,93	78,68	56,13
27/10/2015	17:28:31	62,1	65,52	81,04	59,32
27/10/2015	17:28:32	59,47	63,74	79,49	52,41
27/10/2015	17:28:33	60,6	65,63	81,94	52,01
27/10/2015	17:28:34	59,53	61,3	84,33	53,72
27/10/2015	17:28:35	55,51	59,77	76,58	53,49
27/10/2015	17:28:36	58,76	62,23	81,09	52,83
27/10/2015	17:28:37	54,8	58,58	76,81	52,4
27/10/2015	17:28:38	57,53	60,61	79,79	52,29
27/10/2015	17:28:39	54,94	57,61	77,7	53,66
27/10/2015	17:28:40	56,49	58,4	80,89	53,55
27/10/2015	17:28:41	58,62	61,83	80,6	54,51

*Relazione tecnica impatto acustico previsionale
 Piano Particolareggiato di iniziativa privata - Via del Cassano a Napoli
 ALLEGATO n. 4*

27/10/2015	17:28:42	58,34	63,75	80,64	51,66
27/10/2015	17:28:43	56,34	63,52	79,91	52,42
27/10/2015	17:28:44	58,29	63,3	81,68	51,49
27/10/2015	17:28:45	58,01	63,32	79,37	56,28
27/10/2015	17:28:46	55,47	57,13	78,33	52,97
27/10/2015	17:28:47	52,02	52,95	78,72	51,77
27/10/2015	17:28:48	56,29	59,75	79,38	51,71
27/10/2015	17:28:49	54,31	55,83	77,4	52,8
27/10/2015	17:28:50	53,17	53,89	76,48	52,38
27/10/2015	17:28:51	52,23	53,27	75,2	51,49
27/10/2015	17:28:52	61,26	64,49	80,07	51,92
27/10/2015	17:28:53	63,23	64,75	79,65	61,6
27/10/2015	17:28:54	58,21	62,81	78,99	55,57
27/10/2015	17:28:55	54,73	57,77	77,67	53,04
27/10/2015	17:28:56	55,16	56,48	76,79	53,73
27/10/2015	17:28:57	61,69	64,64	81,36	55,72
27/10/2015	17:28:58	59,37	61,4	78,46	56,66
27/10/2015	17:28:59	55,29	57,39	76,58	53,09
27/10/2015	17:29:00	54,1	55,37	75,62	52,79
27/10/2015	17:29:01	54,78	56,62	76,77	52,91
27/10/2015	17:29:02	58,32	60,96	79,51	54,48
27/10/2015	17:29:03	56,17	58,42	77,84	53,1
27/10/2015	17:29:04	56,77	57,91	86,18	53,68
27/10/2015	17:29:05	56,95	59,06	77,71	53,8
27/10/2015	17:29:06	55,56	58,91	78,19	52,62
27/10/2015	17:29:07	55,58	57,81	77,29	52,64
27/10/2015	17:29:08	53,68	55,93	76,61	51,35
27/10/2015	17:29:09	52,06	52,5	75,58	51,36
27/10/2015	17:29:10	55,42	60,46	78,95	51,29
27/10/2015	17:29:11	59,34	62,99	77,14	55,95
27/10/2015	17:29:12	59,6	61,11	78,81	56,98
27/10/2015	17:29:13	54,47	58,2	78,89	53,5
27/10/2015	17:29:14	54,99	56,54	78,1	53,45
27/10/2015	17:29:15	55,56	57,41	79,16	53,85
27/10/2015	17:29:16	54,15	57,09	78,97	51,96
27/10/2015	17:29:17	57,1	59,98	78,37	52,15
27/10/2015	17:29:18	54,47	58,17	78,16	52,5
27/10/2015	17:29:19	54,07	55,92	77,12	52,6
27/10/2015	17:29:20	51,98	53,14	78,09	51,46
27/10/2015	17:29:21	54,04	55,43	76,57	51,95
27/10/2015	17:29:22	56,31	57,22	78,14	52,63
27/10/2015	17:29:23	55,55	57,36	77,77	54,17
27/10/2015	17:29:24	52,24	54,91	77,47	51,67
27/10/2015	17:29:25	55,02	57,04	77,21	52,06
27/10/2015	17:29:26	60,38	64,66	79,82	55
27/10/2015	17:29:27	58,81	64,47	77,49	55,34
27/10/2015	17:29:28	55,03	55,95	78,57	53,19
27/10/2015	17:29:29	55,98	57,96	76,42	54,56
27/10/2015	17:29:30	53,16	55,43	76,6	52,27
27/10/2015	17:29:31	51,77	52,41	76,5	51,49
27/10/2015	17:29:32	51,91	53,15	75,29	51,08
27/10/2015	17:29:33	57,7	59,58	77,5	53,05
27/10/2015	17:29:34	54,03	57,34	78,15	52,41
27/10/2015	17:29:35	56,41	58,04	79,78	52,46
27/10/2015	17:29:36	57,35	59,6	78,97	55,8
27/10/2015	17:29:37	57,33	59,53	79,19	54,13

*Relazione tecnica impatto acustico previsionale
 Piano Particolareggiato di iniziativa privata - Via del Cassano a Napoli
 ALLEGATO n. 4*

27/10/2015	17:29:38	55,96	59,95	79,45	52,18
27/10/2015	17:29:39	59,26	62,77	80,2	55,8
27/10/2015	17:29:40	57,76	59,01	77,36	56,74
27/10/2015	17:29:41	59,11	61,85	78,05	56,36
27/10/2015	17:29:42	55,32	57,46	75,56	53,47
27/10/2015	17:29:43	52,41	53,63	75,67	51,53
27/10/2015	17:29:44	54,23	55,14	76	52,67
27/10/2015	17:29:45	52,7	53,73	74,94	51,89
27/10/2015	17:29:46	54,05	55,12	75,67	52,57
27/10/2015	17:29:47	52,24	52,77	75,95	51,86
27/10/2015	17:29:48	52,11	52,95	76,42	51,5
27/10/2015	17:29:49	57,12	58,17	77,33	53,07
27/10/2015	17:29:50	57,57	59,07	77,78	56,1
27/10/2015	17:29:51	52,33	58,01	75,37	51,7
27/10/2015	17:29:52	51,97	52,72	75,84	51,29
27/10/2015	17:29:53	53,73	54,51	76,12	52,46
27/10/2015	17:29:54	56,99	59,7	76,99	53,38
27/10/2015	17:29:55	51,71	53,44	75,75	51,24
27/10/2015	17:29:56	53,05	54,77	76,82	51,34
27/10/2015	17:29:57	52,48	53,08	74,63	51,73
27/10/2015	17:29:58	57,07	58,41	76,44	52,6
27/10/2015	17:29:59	56,3	58,52	77,06	53,38
27/10/2015	17:30:00	53,19	55,14	74,44	51,48
27/10/2015	17:30:01	54,66	55,69	76,29	54,19
27/10/2015	17:30:02	57,62	60,35	77,68	53,51
27/10/2015	17:30:03	58,12	61,61	76,9	54,89
27/10/2015	17:30:04	57,13	59,31	75,57	54,65
27/10/2015	17:30:05	53,62	54,76	75,5	53,01
27/10/2015	17:30:06	56,81	57,93	76,47	53,1
27/10/2015	17:30:07	55,21	59,29	76,45	52,41
27/10/2015	17:30:08	52,74	53,78	76,4	51,77
27/10/2015	17:30:09	54,95	59,01	75,6	52,12
27/10/2015	17:30:10	60,67	62,69	80	58,51
27/10/2015	17:30:11	61,4	63,73	79,84	58,9
27/10/2015	17:30:12	56,04	60,53	78,31	53,54
27/10/2015	17:30:13	54,25	56,51	77,93	52,8
27/10/2015	17:30:14	52,59	53,07	77,18	52,19
27/10/2015	17:30:15	60,01	61,63	80,11	52,6
27/10/2015	17:30:16	56,11	59,5	77,5	52,91
27/10/2015	17:30:17	51,7	52,9	75,29	51,14
27/10/2015	17:30:18	51,68	52,22	76,04	51,28
27/10/2015	17:30:19	53,08	54,76	81,83	51,68
27/10/2015	17:30:20	52,17	54,44	77,74	51,45
27/10/2015	17:30:21	51,58	52,1	77,25	51,27
27/10/2015	17:30:22	51,76	52,01	76,07	51,28
27/10/2015	17:30:23	51,59	52,15	77,6	51,09
27/10/2015	17:30:24	51,74	52,47	78,26	50,86
27/10/2015	17:30:25	53,59	54,53	78,55	51,67
27/10/2015	17:30:26	52,69	54,95	77,18	51,93
27/10/2015	17:30:27	53,15	55,27	77,57	52,18
27/10/2015	17:30:28	52,91	54,02	78,55	51,98
27/10/2015	17:30:29	53,49	54,37	80,22	52,41
27/10/2015	17:30:30	55,43	59,85	78,88	52,1
27/10/2015	17:30:31	55,98	59,42	76,77	53,44
27/10/2015	17:30:32	52,26	55,41	74,89	51,1
27/10/2015	17:30:33	54,26	55,62	77,61	50,85

*Relazione tecnica impatto acustico previsionale
 Piano Particolareggiato di iniziativa privata - Via del Cassano a Napoli
 ALLEGATO n. 4*

27/10/2015	17:30:34	56,87	59,27	82,89	52,17
27/10/2015	17:30:35	52,38	56,58	76	51,79
27/10/2015	17:30:36	52,53	54,06	75,89	51,67
27/10/2015	17:30:37	58,84	63,17	80,33	53,97
27/10/2015	17:30:38	61,74	64,7	79,94	58,33
27/10/2015	17:30:39	57,66	60,38	76,51	54,89
27/10/2015	17:30:40	57,76	59,3	79,48	56,36
27/10/2015	17:30:41	53,93	57,4	75,02	53,04
27/10/2015	17:30:42	52,72	53,38	75,71	52,26
27/10/2015	17:30:43	52,2	53,76	76,87	51,17
27/10/2015	17:30:44	53,53	55,46	78,21	51,23
27/10/2015	17:30:45	51,7	53,36	75,79	51,12
27/10/2015	17:30:46	51,42	51,78	78,21	51,06
27/10/2015	17:30:47	51,38	51,93	77,33	50,84
27/10/2015	17:30:48	51,59	52,05	76,42	51,16
27/10/2015	17:30:49	51,71	52,04	77,52	51,18
27/10/2015	17:30:50	56,36	59,55	77,35	51,67
27/10/2015	17:30:51	56,38	58,88	76,57	53,77
27/10/2015	17:30:52	53,07	53,77	75,25	52,33
27/10/2015	17:30:53	52,06	52,87	74,55	51,45
27/10/2015	17:30:54	52,04	52,61	73,87	51,63
27/10/2015	17:30:55	52,04	52,45	74,27	51,65
27/10/2015	17:30:56	52,35	53,27	74,85	51,62
27/10/2015	17:30:57	52,51	53,2	75,32	51,64
27/10/2015	17:30:58	51,93	52,84	75,4	51,57
27/10/2015	17:30:59	51,99	52,62	75,4	51,47
27/10/2015	17:31:00	51,77	52,34	73,66	51
27/10/2015	17:31:01	51,34	51,75	75,04	50,77
27/10/2015	17:31:02	52,23	53,33	74,71	51,27
27/10/2015	17:31:03	51,87	52,89	75,95	50,98
27/10/2015	17:31:04	51,4	51,89	75,57	50,89
27/10/2015	17:31:05	52,21	53,52	75,31	51,07
27/10/2015	17:31:06	51,7	52,12	75,75	51,39
27/10/2015	17:31:07	59,62	64,64	85,09	51,42
27/10/2015	17:31:08	56,51	64,49	84,18	51,27
27/10/2015	17:31:09	54,47	60,55	76,9	53,02
27/10/2015	17:31:10	54,42	55,39	76,2	53,63
27/10/2015	17:31:11	52,31	53,87	76,52	51,7
27/10/2015	17:31:12	51,69	52,43	75,07	51,21
27/10/2015	17:31:13	51,47	51,87	74,73	51
27/10/2015	17:31:14	52,47	53,83	75,34	51,2
27/10/2015	17:31:15	51,79	52,5	74,59	51,26
27/10/2015	17:31:16	51,95	52,46	75,31	51,44
27/10/2015	17:31:17	52,19	53,53	75,2	51,39
27/10/2015	17:31:18	51,75	52,13	74,83	51,35
27/10/2015	17:31:19	52,97	55,18	77,47	51,64
27/10/2015	17:31:20	51,74	52,3	76,69	51,23
27/10/2015	17:31:21	51,57	52,03	75,81	51,16
27/10/2015	17:31:22	51,8	52,18	76,51	51,12
27/10/2015	17:31:23	52,19	52,91	75,86	51,39
27/10/2015	17:31:24	51,78	52,38	75,63	51,37
27/10/2015	17:31:25	51,88	52,3	74,82	51,48
27/10/2015	17:31:26	52,02	52,33	75,56	51,48
27/10/2015	17:31:27	52,46	53,02	75,42	51,67
27/10/2015	17:31:28	52,3	53,34	75,96	51,2
27/10/2015	17:31:29	54,61	58,19	76,04	52,32

*Relazione tecnica impatto acustico previsionale
 Piano Particolareggiato di iniziativa privata - Via del Cassano a Napoli
 ALLEGATO n. 4*

27/10/2015	17:31:30	54,71	57,46	76,8	52,05
27/10/2015	17:31:31	52,01	56,4	75,6	51,45
27/10/2015	17:31:32	51,85	52,28	74,9	51,34
27/10/2015	17:31:33	52,36	52,84	75,39	51,98
27/10/2015	17:31:34	52,15	52,61	76,19	51,64
27/10/2015	17:31:35	52,26	52,91	76,07	51,75
27/10/2015	17:31:36	52,29	53,18	76,98	51,71
27/10/2015	17:31:37	52,03	52,76	75,38	51,46
27/10/2015	17:31:38	59,69	60,84	80,37	51,82
27/10/2015	17:31:39	59,48	61,69	81,02	56,79
27/10/2015	17:31:40	55,04	56,77	80,49	54,47
27/10/2015	17:31:41	53,51	55,11	79,98	52,57
27/10/2015	17:31:42	57,45	59,63	79,07	54,72
27/10/2015	17:31:43	53,79	55,69	79,75	52,69
27/10/2015	17:31:44	63,37	66,66	85,19	53,94
27/10/2015	17:31:45	59,71	62,41	81,55	58,38
27/10/2015	17:31:46	58,13	61,24	79,43	54,87
27/10/2015	17:31:47	59,16	62,19	79,21	53,22
27/10/2015	17:31:48	58,73	61,68	79,62	55,46
27/10/2015	17:31:49	55,62	57,94	77,56	52,34
27/10/2015	17:31:50	64,45	65,96	80,19	57,59
27/10/2015	17:31:51	59,04	61,96	78,55	55,96
27/10/2015	17:31:52	64,8	68,5	83,36	61,15
27/10/2015	17:31:53	63,56	66,5	91	61,11
27/10/2015	17:31:54	59,91	64,16	79,63	56,75
27/10/2015	17:31:55	59,32	62,35	78,77	56,37
27/10/2015	17:31:56	55,06	58,18	78,81	53,32
27/10/2015	17:31:57	65,43	69,95	83,52	53,85
27/10/2015	17:31:58	64,45	67,37	81,67	60,91
27/10/2015	17:31:59	59,37	65,05	78,99	56,42
27/10/2015	17:32:00	54,49	57,47	78,42	53,23
27/10/2015	17:32:01	52,75	53,28	79,5	52,32
27/10/2015	17:32:02	55,35	58,36	80,13	52,48
27/10/2015	17:32:03	55,32	58,38	79,19	54,16
27/10/2015	17:32:04	53,67	54,99	78,62	52,96
27/10/2015	17:32:05	53,36	54,65	79,97	52,68
27/10/2015	17:32:06	53,82	55,46	78,67	52,52
27/10/2015	17:32:07	52,75	53,95	76,24	52,12
27/10/2015	17:32:08	52,6	53,06	75,61	52,21
27/10/2015	17:32:09	52,51	53,18	75,32	52,13
27/10/2015	17:32:10	53,67	54,44	76,69	52,11
27/10/2015	17:32:11	52,53	54,27	75,79	52,03
27/10/2015	17:32:12	53,14	54,18	75,37	52,08
27/10/2015	17:32:13	53,25	53,99	76,49	52,63
27/10/2015	17:32:14	53,42	54,78	75,89	52,76
27/10/2015	17:32:15	54,15	55,69	76,9	52,35
27/10/2015	17:32:16	52,63	54,6	76,27	52,22
27/10/2015	17:32:17	53,93	55,95	73,97	52,29
27/10/2015	17:32:18	55,85	59,51	80,9	53,21
27/10/2015	17:32:19	54,73	56,62	76,46	52,48
27/10/2015	17:32:20	56,78	59,65	77,21	54,57
27/10/2015	17:32:21	55,55	58,4	77,53	53,18
27/10/2015	17:32:22	53,36	54,58	75,59	52,47
27/10/2015	17:32:23	59,32	61,24	78,53	53,62
27/10/2015	17:32:24	56,03	57,79	77,46	54,62
27/10/2015	17:32:25	53,47	56,7	77,06	52,44

*Relazione tecnica impatto acustico previsionale
 Piano Particolareggiato di iniziativa privata - Via del Cassano a Napoli
 ALLEGATO n. 4*

27/10/2015	17:32:26	52,2	52,68	75,39	51,88
27/10/2015	17:32:27	52,29	52,71	75,89	51,9
27/10/2015	17:32:28	52,27	52,6	73,66	51,89
27/10/2015	17:32:29	52,69	53,05	74,72	52,2
27/10/2015	17:32:30	53,36	54,35	74,97	52,53
27/10/2015	17:32:31	52,22	52,64	74,84	51,83
27/10/2015	17:32:32	63,21	66,34	81,95	52,18
27/10/2015	17:32:33	56,64	62,42	76,99	53,15
27/10/2015	17:32:34	53,19	54,85	74,24	52,27
27/10/2015	17:32:35	53,57	55,16	76,21	52,65
27/10/2015	17:32:36	52,57	53,05	76,06	51,93
27/10/2015	17:32:37	52,99	54,29	76,93	52,23
27/10/2015	17:32:38	53,09	53,53	76,04	52,52
27/10/2015	17:32:39	52,51	53,12	75,52	52,12
27/10/2015	17:32:40	53,46	54,76	76,43	51,99
27/10/2015	17:32:41	53,4	54,47	77,36	52,54
27/10/2015	17:32:42	52,62	53,24	80,29	52,02
27/10/2015	17:32:43	52,59	53,28	79,01	52,1
27/10/2015	17:32:44	53,47	54,56	78,94	52,4
27/10/2015	17:32:45	52,87	53,37	80,67	52,33
27/10/2015	17:32:46	55,24	57,64	82,6	52,61
27/10/2015	17:32:47	56,92	59,95	82,33	54
27/10/2015	17:32:48	58,81	61,81	82,23	56,15
27/10/2015	17:32:49	57,08	59,68	81,32	55,45
27/10/2015	17:32:50	56,47	58,86	79,53	53,98
27/10/2015	17:32:51	59,84	60,85	79,73	58
27/10/2015	17:32:52	59,98	61,14	79,02	58,82
27/10/2015	17:32:53	60,43	62,27	78,71	57,71
27/10/2015	17:32:54	57,86	60,2	78,1	55,34
27/10/2015	17:32:55	59,01	62,08	77,81	54,37
27/10/2015	17:32:56	57,17	60,52	77,3	54,53
27/10/2015	17:32:57	59,18	62,65	78,16	54,31
27/10/2015	17:32:58	60,39	63,79	78,92	55,26
27/10/2015	17:32:59	58,54	61,92	79,73	54,08
27/10/2015	17:33:00	53,55	54,2	78,61	53,1
27/10/2015	17:33:01	53,91	54,88	80,96	52,7
27/10/2015	17:33:02	54,53	55,55	81,34	52,86
27/10/2015	17:33:03	52,93	54,17	78,52	52,56
27/10/2015	17:33:04	52,48	52,96	74,82	52,08
27/10/2015	17:33:05	52,34	52,86	76,74	51,91
27/10/2015	17:33:06	52,62	53,47	78,63	52,1
27/10/2015	17:33:07	53,4	55,02	81,42	52,2
27/10/2015	17:33:08	54,82	56,1	79,04	53,36
27/10/2015	17:33:09	52,79	55	78,48	52,18
27/10/2015	17:33:10	53,29	53,83	79,45	52,31
27/10/2015	17:33:11	53,48	54,76	81,08	52,4
27/10/2015	17:33:12	53,11	55,13	82,4	52,34
27/10/2015	17:33:13	52,62	53,14	81,97	52,22
27/10/2015	17:33:14	55,03	57,85	79,04	52,79
27/10/2015	17:33:15	52,71	53,53	76,23	52,16
27/10/2015	17:33:16	52,85	53,25	75,76	52,44
27/10/2015	17:33:17	58,18	61,79	79,99	53,02
27/10/2015	17:33:18	57,86	60,53	80,57	54,19
27/10/2015	17:33:19	56,94	59,15	79,26	55,72
27/10/2015	17:33:20	54,67	56,87	77,55	52,91
27/10/2015	17:33:21	63,81	69,1	83,79	56,73

*Relazione tecnica impatto acustico previsionale
 Piano Particolareggiato di iniziativa privata - Via del Cassano a Napoli
 ALLEGATO n. 4*

27/10/2015	17:33:22	61,07	69,08	81,63	56,32
27/10/2015	17:33:23	54,03	56,77	80,16	52,47
27/10/2015	17:33:24	52,88	53,14	77,11	52,53
27/10/2015	17:33:25	55,45	56,54	77,09	52,89
27/10/2015	17:33:26	54,57	59,06	77,04	52,12
27/10/2015	17:33:27	60,06	65,29	82,85	53,44
27/10/2015	17:33:28	56,01	65,03	78,23	52,74
27/10/2015	17:33:29	52,81	54,59	80,22	52,13
27/10/2015	17:33:30	52,69	53,27	82,36	52,09
27/10/2015	17:33:31	53,14	53,7	82,75	52,29
27/10/2015	17:33:32	52,43	53,23	79,94	51,93
27/10/2015	17:33:33	53,08	54,98	78,43	51,99
27/10/2015	17:33:34	52,58	52,87	79,22	51,95
27/10/2015	17:33:35	52,26	52,56	79,89	51,96
27/10/2015	17:33:36	52,43	52,85	79,81	52,02
27/10/2015	17:33:37	68,7	74,46	84,85	52,14
27/10/2015	17:33:38	66,17	69,36	82,35	60,61
27/10/2015	17:33:39	58,8	65,84	78,03	55,19
27/10/2015	17:33:40	62,11	64,63	78,78	58,9
27/10/2015	17:33:41	54,3	58,87	76,61	53,17
27/10/2015	17:33:42	55,81	57,41	76,31	53,56
27/10/2015	17:33:43	55,94	58	78,47	54,04
27/10/2015	17:33:44	58,39	60,93	79,31	54,89
27/10/2015	17:33:45	54,23	57,44	76,93	53,43
27/10/2015	17:33:46	54,04	55,56	76,04	52,74
27/10/2015	17:33:47	53,51	55,63	77,48	52,49
27/10/2015	17:33:48	55,89	57,98	77,05	54,06
27/10/2015	17:33:49	59,76	61,96	82,08	57,96
27/10/2015	17:33:50	58,08	62,74	79,91	54,84
27/10/2015	17:33:51	55,14	57,04	81,89	53,65
27/10/2015	17:33:52	59,64	62,21	79,13	52,84
27/10/2015	17:33:53	56,35	61,24	81,73	55,01
27/10/2015	17:33:54	56,5	57,85	82,31	54,9
27/10/2015	17:33:55	57,94	60,38	81,33	54,21
27/10/2015	17:33:56	60,39	62,61	80,25	58,58
27/10/2015	17:33:57	57,1	60,37	77,4	54,34
27/10/2015	17:33:58	55,85	57,25	75,67	54,23
27/10/2015	17:33:59	57,95	62,33	78,29	53,5
27/10/2015	17:34:00	59,07	61,12	78,3	57,31
27/10/2015	17:34:01	59,1	60,93	78,42	56,84
27/10/2015	17:34:02	54,4	59,11	78,12	53,1
27/10/2015	17:34:03	54,7	55,42	77,46	53,63
27/10/2015	17:34:04	58,04	59,8	80,07	53,92
27/10/2015	17:34:05	53,18	57,17	77,5	52,48
27/10/2015	17:34:06	57,62	60,57	79,73	52,47
27/10/2015	17:34:07	57,87	59,94	78,57	53,98
27/10/2015	17:34:08	54,96	56,9	77,78	53,37
27/10/2015	17:34:09	53,93	55,62	77,19	52,47
27/10/2015	17:34:10	52,3	52,98	77,4	51,68
27/10/2015	17:34:11	52,81	53,27	75,56	51,87
27/10/2015	17:34:12	52,93	53,3	77,45	52,58
27/10/2015	17:34:13	53,21	53,52	79,57	52,53
27/10/2015	17:34:14	53,31	54,05	75,79	52,58
27/10/2015	17:34:15	56,58	58,64	77,6	52,55
27/10/2015	17:34:16	53,97	58,04	75,88	52,47
27/10/2015	17:34:17	54,19	55,79	76,69	52,43

*Relazione tecnica impatto acustico previsionale
 Piano Particolareggiato di iniziativa privata - Via del Cassano a Napoli
 ALLEGATO n. 4*

27/10/2015	17:34:18	57,61	60,37	77,4	53,08
27/10/2015	17:34:19	54,57	56,78	79,48	52,72
27/10/2015	17:34:20	61,12	65,11	80,82	55,81
27/10/2015	17:34:21	55,54	58,34	76,84	53,43
27/10/2015	17:34:22	53,52	56,98	76,45	52,97
27/10/2015	17:34:23	53,37	54,42	75,83	52,76
27/10/2015	17:34:24	52,54	53,08	76,42	52,08
27/10/2015	17:34:25	52,09	52,4	75,11	51,63
27/10/2015	17:34:26	52,5	53,02	77,55	51,97
27/10/2015	17:34:27	54,89	55,81	75,99	52,97
27/10/2015	17:34:28	54,55	56,38	75,19	52,5
27/10/2015	17:34:29	55,45	58,43	76,06	52,62
27/10/2015	17:34:30	52,35	52,78	74,79	51,95
27/10/2015	17:34:31	54,45	56,03	76,33	52,13
27/10/2015	17:34:32	53,25	55,58	76,63	51,85
27/10/2015	17:34:33	52,71	53,18	76,37	52,14
27/10/2015	17:34:34	52,53	52,94	75,78	52,06
27/10/2015	17:34:35	52,35	52,92	74,48	51,95
27/10/2015	17:34:36	56,81	58,56	76,15	52,1
27/10/2015	17:34:37	58,62	61,08	79,24	55,51
27/10/2015	17:34:38	58,51	60,14	78,4	55,28
27/10/2015	17:34:39	58,17	59,81	78,22	56,17
27/10/2015	17:34:40	55,77	59,71	78,11	53,41
27/10/2015	17:34:41	56,55	59,36	78,47	52,77
27/10/2015	17:34:42	52,86	54,43	74,85	51,96
27/10/2015	17:34:43	54,56	56,48	77,4	52,57
27/10/2015	17:34:44	53,34	54,55	76,91	52,51
27/10/2015	17:34:45	55,29	57,54	76,18	53,09
27/10/2015	17:34:46	53,11	57,11	76,86	52,05
27/10/2015	17:34:47	53,2	55,26	75,56	51,99
27/10/2015	17:34:48	52,21	52,67	75,11	51,67
27/10/2015	17:34:49	53,99	56,48	76,14	51,98
27/10/2015	17:34:50	52,73	55,42	76,88	52,4
27/10/2015	17:34:51	53,09	53,78	76,35	52,51
27/10/2015	17:34:52	52,67	53,14	75,11	52,3
27/10/2015	17:34:53	52,89	53,26	76,77	52,49
27/10/2015	17:34:54	52,54	53,05	76,03	52,14
27/10/2015	17:34:55	52,5	52,95	78,97	51,94
27/10/2015	17:34:56	52,92	53,4	79,62	52,36
27/10/2015	17:34:57	53,33	54,3	78,93	52,4
27/10/2015	17:34:58	52,93	53,23	76,18	52,52
27/10/2015	17:34:59	53,15	53,67	79,16	52,56
27/10/2015	17:35:00	53,3	53,96	80,69	52,65
27/10/2015	17:35:01	52,97	53,58	79,85	52,53
27/10/2015	17:35:02	64,1	68,32	82,67	52,62
27/10/2015	17:35:03	63,15	67,2	81,97	57,91
27/10/2015	17:35:04	56,42	60,45	77,8	53,01
27/10/2015	17:35:05	52,89	53,87	77,23	51,99
27/10/2015	17:35:06	52,95	53,54	75,58	52,43
27/10/2015	17:35:07	52,7	52,96	75,97	52,41
27/10/2015	17:35:08	53	53,73	76,74	52,14
27/10/2015	17:35:09	54,41	55,8	76,01	52,84
27/10/2015	17:35:10	55,04	56,86	76,12	52,29
27/10/2015	17:35:11	55,81	57,63	78,22	53,22
27/10/2015	17:35:12	52,84	53,43	73,77	52,44
27/10/2015	17:35:13	52,66	53,07	75,49	52,41

*Relazione tecnica impatto acustico previsionale
 Piano Particolareggiato di iniziativa privata - Via del Cassano a Napoli
 ALLEGATO n. 4*

27/10/2015	17:35:14	53,13	53,79	76,25	52,27
27/10/2015	17:35:15	53,33	53,74	77,53	52,4
27/10/2015	17:35:16	53,84	54,96	77,63	52,56
27/10/2015	17:35:17	53,95	54,86	78,89	52,91
27/10/2015	17:35:18	53,66	54,51	82,93	53,06
27/10/2015	17:35:19	53,15	53,92	82,16	52,59
27/10/2015	17:35:20	53,15	53,87	79,96	52,76
27/10/2015	17:35:21	52,76	53,39	77,44	51,96
27/10/2015	17:35:22	52,99	53,39	77,52	52,12
27/10/2015	17:35:23	53,03	53,54	78,55	52,25
27/10/2015	17:35:24	55,71	57,25	80,11	52,33
27/10/2015	17:35:25	53,98	56,33	79,36	52,3
27/10/2015	17:35:26	53,04	53,58	81,86	52,22
27/10/2015	17:35:27	54,9	56,67	81,44	52,88
27/10/2015	17:35:28	56,28	59,4	77,55	52,99
27/10/2015	17:35:29	54,39	57,1	77,8	52,51
27/10/2015	17:35:30	54,06	55,63	78,13	52,51
27/10/2015	17:35:31	59,28	60,71	79,73	55,71
27/10/2015	17:35:32	60,67	61,85	79,45	59,31
27/10/2015	17:35:33	62,53	65,44	79,58	60,77
27/10/2015	17:35:34	59,95	62,59	79,57	56,88
27/10/2015	17:35:35	56,91	59,24	79,76	54,84
27/10/2015	17:35:36	58,26	60,8	77,79	55,9
27/10/2015	17:35:37	57	59,99	77,86	53,4
27/10/2015	17:35:38	57,44	59,53	78,3	55,39
27/10/2015	17:35:39	58,36	60,34	76,79	55,8
27/10/2015	17:35:40	59,79	61,96	78,43	57,88
27/10/2015	17:35:41	57,83	59,65	78,14	56,23
27/10/2015	17:35:42	55,18	57,26	75,06	53,25
27/10/2015	17:35:43	56,76	59,57	77,68	52,74
27/10/2015	17:35:44	59,19	61,2	79,81	56,01
27/10/2015	17:35:45	57,29	59,35	77,32	55,13
27/10/2015	17:35:46	59,05	61,51	77,49	55,7
27/10/2015	17:35:47	56,4	58,22	77,25	54,15
27/10/2015	17:35:48	56,76	58,76	76,67	54,29
27/10/2015	17:35:49	56,63	61,12	80,52	52,66
27/10/2015	17:35:50	58,59	64,01	80,11	53,24
27/10/2015	17:35:51	52,91	53,45	76,07	52,37
27/10/2015	17:35:52	52,98	53,36	75,41	52,59
27/10/2015	17:35:53	52,64	53,2	74,44	52,19
27/10/2015	17:35:54	53,14	53,96	74,99	52,39
27/10/2015	17:35:55	55,7	58,07	77,32	52,9
27/10/2015	17:35:56	57,14	60,46	78,03	54,14
27/10/2015	17:35:57	61,78	64,01	80,88	54,03
27/10/2015	17:35:58	58,1	61,1	77,63	55,88
27/10/2015	17:35:59	56,91	58,84	77,68	54,33
27/10/2015	17:36:00	56,26	58,71	76,9	53,55
27/10/2015	17:36:01	57,27	60,16	77,09	53,55
27/10/2015	17:36:02	58,58	61,54	78,33	55,73
27/10/2015	17:36:03	55,8	59,18	77,73	52,77
27/10/2015	17:36:04	58,9	62,06	96,19	52,83
27/10/2015	17:36:05	55,53	59,27	78,92	52,6
27/10/2015	17:36:06	57,91	61,1	79,61	55,93
27/10/2015	17:36:07	58,69	60,95	78,18	56,09
27/10/2015	17:36:08	55,37	57,55	77,2	52,96
27/10/2015	17:36:09	56,04	57,51	78,98	53,04

*Relazione tecnica impatto acustico previsionale
 Piano Particolareggiato di iniziativa privata - Via del Cassano a Napoli
 ALLEGATO n. 4*

27/10/2015	17:36:10	56,43	58,78	77,91	54,55
27/10/2015	17:36:11	56,61	58,58	77,41	54,84
27/10/2015	17:36:12	54,82	58,21	79,95	53,26
27/10/2015	17:36:13	56,57	59,54	78,76	53,17
27/10/2015	17:36:14	54,81	56,27	77,34	53,47
27/10/2015	17:36:15	55,99	57,63	81,03	53,57
27/10/2015	17:36:16	56	57,49	80,13	54,3
27/10/2015	17:36:17	58,68	61,58	81,17	53,72
27/10/2015	17:36:18	55,09	59,38	78,52	53,26
27/10/2015	17:36:19	54,79	56,44	78,62	52,6
27/10/2015	17:36:20	54,85	57,02	78,08	52,19
27/10/2015	17:36:21	60,07	63,57	82,25	55,27
27/10/2015	17:36:22	53,84	58,75	75,77	52,78
27/10/2015	17:36:23	57,34	61,14	77,89	53,87
27/10/2015	17:36:24	61,97	63,82	78,86	60,73
27/10/2015	17:36:25	62,82	66,55	80,85	59,47
27/10/2015	17:36:26	56,31	59,53	76,41	55,13
27/10/2015	17:36:27	58,2	61,01	79,01	55,5
27/10/2015	17:36:28	60,54	63,26	79,02	57,63
27/10/2015	17:36:29	55,85	59,59	77,15	52,99
27/10/2015	17:36:30	53,11	54,05	74,65	52,56
27/10/2015	17:36:31	53,75	55,25	76,88	52,38
27/10/2015	17:36:32	55,4	56,84	76,13	54,39
27/10/2015	17:36:33	57,12	61,3	78,02	53
27/10/2015	17:36:34	57,87	60,79	76,49	54,53
27/10/2015	17:36:35	52,75	54,64	75,25	52,36
27/10/2015	17:36:36	57,53	60,83	78,46	52,07
27/10/2015	17:36:37	62,59	68,6	85,92	54,18
27/10/2015	17:36:38	63,33	66,15	82,55	54,13
27/10/2015	17:36:39	62,97	65,74	79,22	60,93
27/10/2015	17:36:40	57,15	60,9	79,46	56
27/10/2015	17:36:41	54,44	57,19	81,22	52,71
27/10/2015	17:36:42	55,26	58,74	81,94	52,42
27/10/2015	17:36:43	57,7	59	79,53	56,58
27/10/2015	17:36:44	55,32	56,68	78,12	54,44
27/10/2015	17:36:45	53,55	54,9	76,64	52,6
27/10/2015	17:36:46	52,24	53,54	76,27	51,67
27/10/2015	17:36:47	53,11	55,88	75,8	51,5
27/10/2015	17:36:48	56,82	57,63	78,26	55,32
27/10/2015	17:36:49	62,15	66,14	87,24	56,09
27/10/2015	17:36:50	52,95	59,98	75,24	52,69
27/10/2015	17:36:51	57,33	59,63	78,93	52,63
27/10/2015	17:36:52	54,35	58,52	77,49	52,52
27/10/2015	17:36:53	55,6	57,67	75,4	52,44
27/10/2015	17:36:54	60,27	63,5	81,06	54,43
27/10/2015	17:36:55	61,17	62,63	79,8	58,96
27/10/2015	17:36:56	59,5	61,34	79,36	57,07
27/10/2015	17:36:57	59,94	62,34	79,51	57,17
27/10/2015	17:36:58	59,4	62,79	78,91	54,48
27/10/2015	17:36:59	59,7	62,46	79,43	56,43
27/10/2015	17:37:00	58,19	62,97	85,92	53,06
27/10/2015	17:37:01	61,31	63,05	80,12	60,53
27/10/2015	17:37:02	63,92	67,31	83,12	59,55
27/10/2015	17:37:03	58,55	61,74	80,13	56,45
27/10/2015	17:37:04	56,78	57,68	80,22	55,58
27/10/2015	17:37:05	57,06	58,77	77,9	54,91

*Relazione tecnica impatto acustico previsionale
 Piano Particolareggiato di iniziativa privata - Via del Cassano a Napoli
 ALLEGATO n. 4*

27/10/2015	17:37:06	56,58	58,73	78,96	55,57
27/10/2015	17:37:07	55,06	56,42	77,09	53,78
27/10/2015	17:37:08	56,79	59,04	79,25	54,44
27/10/2015	17:37:09	53,98	56	76,44	52,59
27/10/2015	17:37:10	57,06	59,84	80,25	52,62
27/10/2015	17:37:11	58,31	59,95	79,51	56,18
27/10/2015	17:37:12	55,29	57,09	76,15	53,69
27/10/2015	17:37:13	54,73	56,74	76,35	53,39
27/10/2015	17:37:14	55,93	58,31	78,05	52,96
27/10/2015	17:37:15	55,79	57,68	76,65	54,51
27/10/2015	17:37:16	54,37	57,53	77,61	52,61
27/10/2015	17:37:17	52,47	53,05	75,19	51,94
27/10/2015	17:37:18	52,76	53,46	74,5	51,99
27/10/2015	17:37:19	58,77	61	78,71	52,6
27/10/2015	17:37:20	58,65	61,21	78,86	56,57
27/10/2015	17:37:21	58,37	61,34	79,52	55,38
27/10/2015	17:37:22	56,99	59,6	77,81	54,23
27/10/2015	17:37:23	57,12	58,67	78,25	53,79
27/10/2015	17:37:24	53,52	57,37	77,68	52,35
27/10/2015	17:37:25	54,45	56,17	76,24	52,84
27/10/2015	17:37:26	52,67	53,28	76,82	52,14
27/10/2015	17:37:27	53,76	55,6	76,44	52,38
27/10/2015	17:37:28	53,38	54,39	86,64	52,58
27/10/2015	17:37:29	53,74	55,18	76,18	52,67
27/10/2015	17:37:30	52,73	53,35	75,89	52,28
27/10/2015	17:37:31	57,48	60,5	76,5	52,78
27/10/2015	17:37:32	56,1	58,88	77,72	53,96
27/10/2015	17:37:33	55,48	57,28	77,89	52,94
27/10/2015	17:37:34	58,99	62,65	96,21	54,19
27/10/2015	17:37:35	56,4	59,48	77,1	53,09
27/10/2015	17:37:36	53,58	55,8	75,93	52,75
27/10/2015	17:37:37	53,13	53,76	76,38	52,54
27/10/2015	17:37:38	52,43	53,71	76,07	52
27/10/2015	17:37:39	53,03	54,06	75,97	51,99
27/10/2015	17:37:40	56,93	58,16	77,72	53,9
27/10/2015	17:37:41	54,73	56,57	76,3	53,58
27/10/2015	17:37:42	57,26	59,9	77,95	53,47
27/10/2015	17:37:43	68,18	72,33	84	56,86
27/10/2015	17:37:44	59,22	69,82	79,55	56,75
27/10/2015	17:37:45	57,23	61,22	80,05	54,44
27/10/2015	17:37:46	56,6	61,03	80,8	53,1
27/10/2015	17:37:47	54,79	56,79	81,8	52,92
27/10/2015	17:37:48	54,19	55,94	76,84	53,05
27/10/2015	17:37:49	53,83	55,27	75,92	53,13
27/10/2015	17:37:50	52,65	53,61	75,51	51,94
27/10/2015	17:37:51	53,9	55,28	74,87	52,2
27/10/2015	17:37:52	54,17	55,36	76,93	53,07
27/10/2015	17:37:53	52,81	53,9	74,47	52
27/10/2015	17:37:54	55,15	57,14	76,11	52,1
27/10/2015	17:37:55	53,1	56,78	74,47	52,04
27/10/2015	17:37:56	53,39	54,84	76,34	52,21
27/10/2015	17:37:57	54,21	56,1	76,96	52,73
27/10/2015	17:37:58	54,22	56,9	76,4	52,24
27/10/2015	17:37:59	55,2	56,19	76,47	52,71
27/10/2015	17:38:00	53,37	56	77,15	52,21
27/10/2015	17:38:01	56,2	58,36	77,81	54,05

*Relazione tecnica impatto acustico previsionale
 Piano Particolareggiato di iniziativa privata - Via del Cassano a Napoli
 ALLEGATO n. 4*

27/10/2015	17:38:02	57,28	58,99	76,33	55,04
27/10/2015	17:38:03	58,18	61,06	78,08	54,65
27/10/2015	17:38:04	56,76	59,22	77,65	52,84
27/10/2015	17:38:05	58,07	59,33	79,07	56,62
27/10/2015	17:38:06	56,11	58,68	75,8	54,44
27/10/2015	17:38:07	54,18	56,69	74,69	52,5
27/10/2015	17:38:08	53,68	55,55	74,58	52,32
27/10/2015	17:38:09	54,2	56,56	76,46	52,4
27/10/2015	17:38:10	54,7	56,71	75,83	53,02
27/10/2015	17:38:11	54,51	56,21	76,35	52,64
27/10/2015	17:38:12	53,8	56,3	77,52	52,65
27/10/2015	17:38:13	57,77	61,04	76,21	51,89
27/10/2015	17:38:14	55,83	59,06	78,7	54,84
27/10/2015	17:38:15	54,97	56,79	76,86	54,26
27/10/2015	17:38:16	54,09	55,73	76,64	52,32
27/10/2015	17:38:17	54,78	57,06	78,3	52,43
27/10/2015	17:38:18	53,77	55,69	75,13	52,25
27/10/2015	17:38:19	54,07	56,34	76,09	52,4
27/10/2015	17:38:20	56,26	58,62	76,24	52,27
27/10/2015	17:38:21	55,3	57,56	77,02	52,86
27/10/2015	17:38:22	54,44	56,45	76,19	51,99
27/10/2015	17:38:23	57,76	60,33	78,57	53,86
27/10/2015	17:38:24	57,17	58,9	78,5	55,31
27/10/2015	17:38:25	55,57	57,46	76,92	53,92
27/10/2015	17:38:26	52,47	53,91	75,26	52,01
27/10/2015	17:38:27	55,3	57,49	75,48	52,26
27/10/2015	17:38:28	53,29	54,39	74,08	52,38
27/10/2015	17:38:29	53,84	56,27	76,31	51,92
27/10/2015	17:38:30	53,16	55,25	75,52	51,94
27/10/2015	17:38:31	54,33	55,74	76,38	53,34
27/10/2015	17:38:32	52,5	54,28	75,86	51,85
27/10/2015	17:38:33	55,18	59,05	78,04	51,79
27/10/2015	17:38:34	55,34	56,79	76,36	52,55
27/10/2015	17:38:35	52,77	55,37	76,1	52,14
27/10/2015	17:38:36	52,56	53,03	76,37	52,16
27/10/2015	17:38:37	53,26	55,26	75,6	52,03
27/10/2015	17:38:38	53,15	55,43	76,8	52,04
27/10/2015	17:38:39	52,65	53,59	74,44	52,01
27/10/2015	17:38:40	53,61	55,55	77,27	52,28
27/10/2015	17:38:41	53,18	54,18	75,32	52,5
27/10/2015	17:38:42	52,77	53,59	76,96	52,08
27/10/2015	17:38:43	53,37	54,29	75,56	52,71
27/10/2015	17:38:44	52,81	53,27	76,82	52,18
27/10/2015	17:38:45	53,28	53,72	78,36	52,14
27/10/2015	17:38:46	52,94	53,5	79,26	52,39
27/10/2015	17:38:47	54,41	56,95	76,68	52,72
27/10/2015	17:38:48	54,61	56,92	76,11	52,9
27/10/2015	17:38:49	55,74	57,6	77,22	54,53
27/10/2015	17:38:50	54,58	55,53	78,18	53,53
27/10/2015	17:38:51	53,65	54,69	76,1	52,84
27/10/2015	17:38:52	53,44	53,8	77,64	52,84
27/10/2015	17:38:53	53,99	55,36	77,34	52,51
27/10/2015	17:38:54	53,06	54,23	77,25	52,62
27/10/2015	17:38:55	52,99	53,46	77,63	52,39
27/10/2015	17:38:56	64,47	69,82	85,46	53,47
27/10/2015	17:38:57	55,26	67,71	79,47	52,98

*Relazione tecnica impatto acustico previsionale
 Piano Particolareggiato di iniziativa privata - Via del Cassano a Napoli
 ALLEGATO n. 4*

27/10/2015	17:38:58	60,12	65,04	82,4	53,2
27/10/2015	17:38:59	54,11	55,22	75,81	53,17
27/10/2015	17:39:00	53,41	54,8	76,89	52,92
27/10/2015	17:39:01	54,47	55,3	77,51	53,06
27/10/2015	17:39:02	56,61	61,39	86,89	53,43
27/10/2015	17:39:03	58,66	63,42	81,49	53,98
27/10/2015	17:39:04	53,55	54,27	77,19	52,92
27/10/2015	17:39:05	54,3	55,6	76,56	53,09
27/10/2015	17:39:06	53,8	55,22	76,74	52,78
27/10/2015	17:39:07	54,03	55,59	75,18	53,38
27/10/2015	17:39:08	54,3	55,65	77,07	52,96
27/10/2015	17:39:09	54,33	55,44	75,39	53,51
27/10/2015	17:39:10	54,74	55,6	75,48	53,5
27/10/2015	17:39:11	54,84	56,68	76,54	53
27/10/2015	17:39:12	54,64	55,65	77,36	53,56
27/10/2015	17:39:13	53,7	54,29	75,21	52,97
27/10/2015	17:39:14	53,54	54,4	75,93	53,15
27/10/2015	17:39:15	54,2	56,41	75,94	52,07
27/10/2015	17:39:16	53,34	55,68	75,6	52,6
27/10/2015	17:39:17	53,11	53,99	78,37	52,28
27/10/2015	17:39:18	52,68	53,95	76,75	52,22
27/10/2015	17:39:19	52,29	52,8	76,4	51,61
27/10/2015	17:39:20	52,34	52,65	79,35	52,04
27/10/2015	17:39:21	52,74	53,14	79,65	52,11
27/10/2015	17:39:22	52,49	52,95	77,81	52,13
27/10/2015	17:39:23	52,91	53,64	78,36	52,18
27/10/2015	17:39:24	53,94	54,59	80,92	53,06
27/10/2015	17:39:25	52,74	53,53	78,17	52,21
27/10/2015	17:39:26	53,47	54,4	75,06	52,44
27/10/2015	17:39:27	53,57	54,79	76,74	52,56
27/10/2015	17:39:28	53,41	54,55	75,98	52,11
27/10/2015	17:39:29	54,27	55,6	77,49	52,67
27/10/2015	17:39:30	54,67	57,15	76,58	52,42
27/10/2015	17:39:31	53,2	53,6	74,63	52,56
27/10/2015	17:39:32	54,18	55,77	76,06	52,86
27/10/2015	17:39:33	53,17	55,31	75,77	52,19
27/10/2015	17:39:34	52,75	53,24	75,56	52,35
27/10/2015	17:39:35	53,01	54,06	75,97	52,02
27/10/2015	17:39:36	52,75	53,18	76,21	52,21
27/10/2015	17:39:37	57,7	60,67	78,57	52,97
27/10/2015	17:39:38	55,04	58,45	76,43	52,54
27/10/2015	17:39:39	58,32	62,41	78,31	52,59
27/10/2015	17:39:40	57,2	58,91	76,86	55,37
27/10/2015	17:39:41	61,29	65,01	84,91	55,71
27/10/2015	17:39:42	60,6	63,74	79,13	56,72
27/10/2015	17:39:43	61,62	64,57	84,6	58,71
27/10/2015	17:39:44	57,67	59,62	78,39	56,42
27/10/2015	17:39:45	55,88	57,77	79,53	53,72
27/10/2015	17:39:46	54,92	57,22	77,85	54,04
27/10/2015	17:39:47	59,04	61,09	78,33	53,9
27/10/2015	17:39:48	56,73	60,89	82,64	53,45
27/10/2015	17:39:49	55,19	57,57	76,07	53,58
27/10/2015	17:39:50	54,88	56,42	77,68	52,96
27/10/2015	17:39:51	57,07	59,08	76,8	53,47
27/10/2015	17:39:52	54,43	57,97	77,75	53
27/10/2015	17:39:53	55,54	58,53	77,23	52,31

*Relazione tecnica impatto acustico previsionale
 Piano Particolareggiato di iniziativa privata - Via del Cassano a Napoli
 ALLEGATO n. 4*

27/10/2015	17:39:54	53,52	56,47	75,55	52,82
27/10/2015	17:39:55	55,54	57,99	77,71	52,67
27/10/2015	17:39:56	56,81	58,56	81,05	54,75
27/10/2015	17:39:57	54,8	56,89	77,42	52,49
27/10/2015	17:39:58	55,36	57,4	76,67	52,84
27/10/2015	17:39:59	53,65	55,49	77,42	52,36
27/10/2015	17:40:00	53,78	54,69	78,88	52,47
27/10/2015	17:40:01	54,09	55,24	75,4	53,39
27/10/2015	17:40:02	53,7	54,44	76,04	53,17
27/10/2015	17:40:03	54,1	55,17	81,06	52,91
27/10/2015	17:40:04	54,85	56,4	78,96	53,82
27/10/2015	17:40:05	55,87	58,29	76,63	53,62
27/10/2015	17:40:06	54,6	55,97	77,86	53,19
27/10/2015	17:40:07	56,24	58	76,94	53,95
27/10/2015	17:40:08	53,84	55,33	76,59	52,73
27/10/2015	17:40:09	52,94	53,77	78,49	52,26
27/10/2015	17:40:10	52,74	53,25	76,77	52,32
27/10/2015	17:40:11	53,03	53,55	77,25	52,4
27/10/2015	17:40:12	52,93	53,65	76,81	52,32
27/10/2015	17:40:13	52,98	53,94	76,77	52,16
27/10/2015	17:40:14	55,84	57,51	80,71	52,45
27/10/2015	17:40:15	53,51	54,09	76,35	53,07
27/10/2015	17:40:16	55,35	57,27	75,73	52,69
27/10/2015	17:40:17	54,45	55,7	84,63	53,56
27/10/2015	17:40:18	53,18	54,28	77,55	52,48
27/10/2015	17:40:19	53,13	54,58	76,26	52,38
27/10/2015	17:40:20	54,49	57,11	76,87	52,14
27/10/2015	17:40:21	52,92	54,36	75,69	52,17
27/10/2015	17:40:22	53,92	55,16	75,42	52,17
27/10/2015	17:40:23	53,33	54,85	76,4	51,98
27/10/2015	17:40:24	53,27	55,01	74,87	52,72
27/10/2015	17:40:25	52,73	53,61	75,62	51,91
27/10/2015	17:40:26	52,11	52,52	75,83	51,78
27/10/2015	17:40:27	52,47	52,84	77,83	52,13
27/10/2015	17:40:28	52,29	52,74	76,44	51,96
27/10/2015	17:40:29	52,69	53,3	77,15	51,89
27/10/2015	17:40:30	52,2	52,77	75,17	51,76
27/10/2015	17:40:31	52,58	53,15	76,11	51,94
27/10/2015	17:40:32	52,06	52,52	75,01	51,63
27/10/2015	17:40:33	53,15	53,85	75,26	51,37
27/10/2015	17:40:34	54,28	55,19	75,72	52,81
27/10/2015	17:40:35	53,76	54,89	76,84	52,39
27/10/2015	17:40:36	53,9	55,17	76,42	52,6
27/10/2015	17:40:37	56,05	57,68	77	53,32
27/10/2015	17:40:38	55,17	57,68	76,24	53,44
27/10/2015	17:40:39	53,08	55,1	75,96	52,53
27/10/2015	17:40:40	53,79	55,78	74,98	51,86
27/10/2015	17:40:41	58,28	60,43	77,44	55,47
27/10/2015	17:40:42	55,53	57,32	75,7	54,32
27/10/2015	17:40:43	55,81	58,23	78,71	53,96
27/10/2015	17:40:44	54,18	55,21	75,94	53,25
27/10/2015	17:40:45	53,11	54,11	75,88	52,53
27/10/2015	17:40:46	52,48	53,04	74,85	52,1
27/10/2015	17:40:47	52,9	53,61	77,28	52,22
27/10/2015	17:40:48	53,09	53,87	76,81	52,34
27/10/2015	17:40:49	53,2	54,39	78,55	51,92

*Relazione tecnica impatto acustico previsionale
 Piano Particolareggiato di iniziativa privata - Via del Cassano a Napoli
 ALLEGATO n. 4*

27/10/2015	17:40:50	54,12	55,58	77,5	52,51
27/10/2015	17:40:51	53,88	55,24	77,22	53,1
27/10/2015	17:40:52	53,17	54,18	75,87	52,57
27/10/2015	17:40:53	52,7	53,55	76,27	52,43
27/10/2015	17:40:54	52,75	53,55	76,5	52,04
27/10/2015	17:40:55	52,81	53,4	75,54	52,02
27/10/2015	17:40:56	52,25	53,04	74,63	51,95
27/10/2015	17:40:57	52,98	53,74	75,8	52,07
27/10/2015	17:40:58	53,31	54,21	75,23	52,76
27/10/2015	17:40:59	52,89	53,49	74,82	52,38
27/10/2015	17:41:00	52,94	53,33	75,7	52,53
27/10/2015	17:41:01	53,81	54,75	75,45	53,05
27/10/2015	17:41:02	54,81	56,06	75,87	53,58
27/10/2015	17:41:03	53,57	54,79	77,37	52,58
27/10/2015	17:41:04	52,83	53,64	75,08	52,22
27/10/2015	17:41:05	55,38	57,69	76,66	52,17
27/10/2015	17:41:06	55,99	58,52	78,9	54,55
27/10/2015	17:41:07	54,68	56,61	78,12	53,13
27/10/2015	17:41:08	52,9	53,44	75,35	52,09
27/10/2015	17:41:09	52,97	53,54	75,98	52,48
27/10/2015	17:41:10	53,45	54,25	75,68	52,59
27/10/2015	17:41:11	53,32	54,29	77,04	52,53
27/10/2015	17:41:12	52,48	52,88	76,01	52,16
27/10/2015	17:41:13	53,84	55,21	75,44	52,17
27/10/2015	17:41:14	53,74	55,23	77,1	52,36
27/10/2015	17:41:15	54,3	55,9	75,05	52,27
27/10/2015	17:41:16	53,27	55,59	75,13	52,01
27/10/2015	17:41:17	52,54	54,04	74,24	51,68
27/10/2015	17:41:18	53,2	54,86	76,29	52,23
27/10/2015	17:41:19	53,64	54,68	76,95	52,35
27/10/2015	17:41:20	52,89	54,26	76,96	51,92
27/10/2015	17:41:21	55,14	56,93	75,88	53,18
27/10/2015	17:41:22	55,35	56,94	77,6	53,84
27/10/2015	17:41:23	55,53	58,24	76,01	53,37
27/10/2015	17:41:24	55,03	58,21	77,9	52,85
27/10/2015	17:41:25	56,18	58,45	79,07	54,64
27/10/2015	17:41:26	54,7	56,45	75,88	52,96
27/10/2015	17:41:27	53,97	54,96	77,71	52,94
27/10/2015	17:41:28	54,35	54,91	75,62	53,52
27/10/2015	17:41:29	54,86	55,77	76,47	53,83
27/10/2015	17:41:30	55,18	57,69	78	52,88
27/10/2015	17:41:31	53,37	53,83	79,57	53,07
27/10/2015	17:41:32	53,01	53,5	77,35	52,56
27/10/2015	17:41:33	54,52	56,19	76,25	53,19
27/10/2015	17:41:34	54,74	55,62	77,12	53,88
27/10/2015	17:41:35	53,53	54,71	78,41	52,84
27/10/2015	17:41:36	52,44	53,61	75,08	52,08
27/10/2015	17:41:37	52,85	53,4	75,85	52,09
27/10/2015	17:41:38	54,59	57,12	76,45	52,47
27/10/2015	17:41:39	52,62	53,09	76,34	52,04
27/10/2015	17:41:40	52,22	52,82	76,56	51,82
27/10/2015	17:41:41	52,87	53,86	76,33	51,92
27/10/2015	17:41:42	53,84	55,2	79,28	52,74
27/10/2015	17:41:43	52,91	54,1	77,03	52,04
27/10/2015	17:41:44	52,32	54,14	75,28	51,89
27/10/2015	17:41:45	52,25	52,74	78,02	51,77

*Relazione tecnica impatto acustico previsionale
 Piano Particolareggiato di iniziativa privata - Via del Cassano a Napoli
 ALLEGATO n. 4*

27/10/2015	17:41:46	53,06	53,94	76,51	51,98
27/10/2015	17:41:47	54,83	56,28	76,65	52,52
27/10/2015	17:41:48	58,61	62,65	79,64	54,37
27/10/2015	17:41:49	58,56	62,01	76,43	53,32
27/10/2015	17:41:50	54,44	58,82	75,83	51,97
27/10/2015	17:41:51	52,59	52,9	75,59	51,86
27/10/2015	17:41:52	52,2	53,04	74,8	51,6
27/10/2015	17:41:53	52,19	52,72	74,83	51,69
27/10/2015	17:41:54	52,04	52,35	75,51	51,69
27/10/2015	17:41:55	52,24	52,59	75,31	51,79
27/10/2015	17:41:56	53,01	53,55	78,05	52,04
27/10/2015	17:41:57	53,81	54,71	75,14	52,86
27/10/2015	17:41:58	52,29	53,26	75,21	52,02
27/10/2015	17:41:59	54,04	55,77	75,74	51,95
27/10/2015	17:42:00	54,74	56,67	78,16	51,95
27/10/2015	17:42:01	52,48	54,99	76,43	51,62
27/10/2015	17:42:02	52,37	53,19	75,26	51,55
27/10/2015	17:42:03	52,24	52,9	74,93	51,67
27/10/2015	17:42:04	51,99	52,51	75,33	51,18
27/10/2015	17:42:05	59,11	62,17	79,12	52,14
27/10/2015	17:42:06	61,14	65,96	79,33	53,38
27/10/2015	17:42:07	60,56	66,05	79,24	57,6
27/10/2015	17:42:08	58,31	60,15	78,38	55,72
27/10/2015	17:42:09	53,39	59,26	76,87	52,01
27/10/2015	17:42:10	52,06	52,47	75,21	51,75
27/10/2015	17:42:11	55,82	58	76,15	52,04
27/10/2015	17:42:12	56,95	59,61	78,39	53,98
27/10/2015	17:42:13	55,05	57,21	76,9	53,35
27/10/2015	17:42:14	54,66	55,72	80,63	54,12
27/10/2015	17:42:15	52,9	54,55	79,92	52,32
27/10/2015	17:42:16	53	53,52	76,41	52,46
27/10/2015	17:42:17	53,04	53,98	77,76	52,28
27/10/2015	17:42:18	53,38	54,77	76,62	52,17
27/10/2015	17:42:19	53,78	56,54	79,44	52,01
27/10/2015	17:42:20	52,8	53,79	75,57	52,06
27/10/2015	17:42:21	57,97	61,41	96,25	52,6
27/10/2015	17:42:22	54,55	56,71	79,48	52,39
27/10/2015	17:42:23	59,93	60,8	77,62	56,38
27/10/2015	17:42:24	54,84	60,27	77,87	53,21
27/10/2015	17:42:25	56,76	58,22	76,51	53,94
27/10/2015	17:42:26	57,46	59,45	77,78	55,07
27/10/2015	17:42:27	55,67	58,51	77,46	53,19
27/10/2015	17:42:28	66,25	69,77	82,53	53,17
27/10/2015	17:42:29	62,25	69,97	80,49	57,43
27/10/2015	17:42:30	58,31	59,82	77,28	55,08
27/10/2015	17:42:31	55,99	59,63	77,4	53,53
27/10/2015	17:42:32	55,62	57,47	77,06	54,23
27/10/2015	17:42:33	53,22	54,94	75,79	52,17
27/10/2015	17:42:34	54,15	55,42	76,32	52,62
27/10/2015	17:42:35	61,04	65,55	81,83	52,48
27/10/2015	17:42:36	54,88	56,01	78,37	53,21
27/10/2015	17:42:37	58,87	61,57	78,55	55,24
27/10/2015	17:42:38	58,25	61,01	78,77	54,59
27/10/2015	17:42:39	55,4	57,93	76,55	53,81
27/10/2015	17:42:40	54,2	55,76	75,09	52,89
27/10/2015	17:42:41	53,83	55,95	75,4	52,11

*Relazione tecnica impatto acustico previsionale
 Piano Particolareggiato di iniziativa privata - Via del Cassano a Napoli
 ALLEGATO n. 4*

27/10/2015	17:42:42	53,62	54,25	75,24	52,99
27/10/2015	17:42:43	55,12	56,9	76,06	53,5
27/10/2015	17:42:44	53,19	54,52	75,57	52,4
27/10/2015	17:42:45	55,09	56,14	76,26	52,48
27/10/2015	17:42:46	54,01	56,38	75,51	52,77
27/10/2015	17:42:47	53,11	54,53	75,09	52,34
27/10/2015	17:42:48	52,91	53,93	76,84	51,93
27/10/2015	17:42:49	54,75	55,55	76,67	52,88
27/10/2015	17:42:50	53,17	55,04	77,44	52,6
27/10/2015	17:42:51	53,58	54,57	76,88	52,51
27/10/2015	17:42:52	53,5	55,4	76,29	51,82
27/10/2015	17:42:53	54,89	56,23	76,15	54,01
27/10/2015	17:42:54	56,02	57,12	77,44	54,43
27/10/2015	17:42:55	54,67	56,09	77,02	53,35
27/10/2015	17:42:56	54,21	56,29	75,92	52,34
27/10/2015	17:42:57	53,8	56,12	76,78	52,82
27/10/2015	17:42:58	60,56	63,14	78,63	52,57
27/10/2015	17:42:59	57,37	61,49	77,49	54,17
27/10/2015	17:43:00	55,97	58,29	76,88	53,49
27/10/2015	17:43:01	55,27	57,42	76,01	53,48
27/10/2015	17:43:02	54,32	55,72	78,7	53,45
27/10/2015	17:43:03	54,32	55,66	79,57	53,37
27/10/2015	17:43:04	52,34	53,5	76,54	51,71
27/10/2015	17:43:05	52,88	53,9	76,48	51,69
27/10/2015	17:43:06	53,12	55,55	75,17	52
27/10/2015	17:43:07	53,04	55,65	77,89	52,47
27/10/2015	17:43:08	61,13	66,3	86,16	52,55
27/10/2015	17:43:09	59,71	64,89	87,71	52,57
27/10/2015	17:43:10	60,77	64,91	80,08	51,95
27/10/2015	17:43:11	60,97	64,57	79,92	57,33
27/10/2015	17:43:12	55,28	58,82	78,86	52,62
27/10/2015	17:43:13	52,84	53,49	78,62	52,06
27/10/2015	17:43:14	52,68	53,9	78,83	52,09
27/10/2015	17:43:15	52,46	52,99	78,28	52,2
27/10/2015	17:43:16	52,3	52,63	76,93	52,02
27/10/2015	17:43:17	57,46	59,73	76,78	52,31
27/10/2015	17:43:18	56,86	59,16	80,84	54,28
27/10/2015	17:43:19	55,3	58,26	80,48	54,57
27/10/2015	17:43:20	54,94	56,92	77,27	52,81
27/10/2015	17:43:21	55,27	57,22	76,31	53,48
27/10/2015	17:43:22	58,66	62,25	80,47	54,98
27/10/2015	17:43:23	52,88	55,07	85,49	52,32
27/10/2015	17:43:24	54,92	56,45	77,04	52,9
27/10/2015	17:43:25	55,06	56,79	76,23	53,21
27/10/2015	17:43:26	53,76	55,25	77,53	52,6
27/10/2015	17:43:27	55,45	58,93	77,72	52,42
27/10/2015	17:43:28	52,8	53,94	74,89	51,98
27/10/2015	17:43:29	54,01	55,08	76,76	52,71
27/10/2015	17:43:30	52,73	53,66	76,18	52,16
27/10/2015	17:43:31	52,25	52,76	75,1	51,75
27/10/2015	17:43:32	53,68	55,13	75,77	52,44
27/10/2015	17:43:33	52,7	54,82	74,51	51,96
27/10/2015	17:43:34	52,55	53,1	75,54	52,23
27/10/2015	17:43:35	53,26	53,92	75,69	52,41
27/10/2015	17:43:36	54,19	55,88	77,18	52,59
27/10/2015	17:43:37	53,17	54,18	75,92	52,51

*Relazione tecnica impatto acustico previsionale
 Piano Particolareggiato di iniziativa privata - Via del Cassano a Napoli
 ALLEGATO n. 4*

27/10/2015	17:43:38	53,88	55,7	76,03	52,34
27/10/2015	17:43:39	53,01	53,61	75,89	52,54
27/10/2015	17:43:40	53,15	53,54	78,38	52,64
27/10/2015	17:43:41	52,97	53,4	74,3	52,46
27/10/2015	17:43:42	53	53,41	77,59	52,47
27/10/2015	17:43:43	54,44	56,56	76,58	52,48
27/10/2015	17:43:44	53,46	54,55	75,45	52,26
27/10/2015	17:43:45	52,63	53,61	74,38	52,24
27/10/2015	17:43:46	52,88	53,27	74,74	52,39
27/10/2015	17:43:47	54,32	55,53	75,39	52,78
27/10/2015	17:43:48	53,39	55,24	74,95	52,84
27/10/2015	17:43:49	53,01	53,52	76,55	52,61
27/10/2015	17:43:50	53,34	54,4	77,66	52,34
27/10/2015	17:43:51	52,99	53,83	75,48	52,32
27/10/2015	17:43:52	52,45	52,93	75,29	51,95
27/10/2015	17:43:53	53,36	54,34	76,24	52,14
27/10/2015	17:43:54	54,42	55,88	75,81	53,3
27/10/2015	17:43:55	54,28	55,77	79,68	53,34
27/10/2015	17:43:56	54,11	55	76,61	53,23
27/10/2015	17:43:57	53,3	54,75	76,86	52,34
27/10/2015	17:43:58	54,76	55,79	77,4	53,12
27/10/2015	17:43:59	54,66	56,12	82,5	52,76
27/10/2015	17:44:00	53,56	54,61	77,94	52,44
27/10/2015	17:44:01	53,98	55,56	75,9	52,73
27/10/2015	17:44:02	58,98	61,42	78,08	54,39
27/10/2015	17:44:03	55,21	58,47	77,35	53,05
27/10/2015	17:44:04	58,23	60,34	78,91	53,19
27/10/2015	17:44:05	56,28	58,42	78,47	54,78
27/10/2015	17:44:06	56,26	59,05	76,56	53,64
27/10/2015	17:44:07	56,19	59,14	78,43	53,75
27/10/2015	17:44:08	56,85	60,99	78,79	52,9
27/10/2015	17:44:09	56,6	59,91	77,05	52,77
27/10/2015	17:44:10	57,75	60,54	79,25	54,12
27/10/2015	17:44:11	53,9	55,83	77,39	52,54
27/10/2015	17:44:12	56,68	59,24	77,08	52,33
27/10/2015	17:44:13	56,75	60,56	79,6	52,77
27/10/2015	17:44:14	55,15	56,56	77,82	53,35
27/10/2015	17:44:15	57,79	59,98	77,79	54,25
27/10/2015	17:44:16	56,89	58,76	77,28	53,88
27/10/2015	17:44:17	58,21	60,14	78,04	56,01
27/10/2015	17:44:18	56,82	58,08	78,16	54,95
27/10/2015	17:44:19	60,42	63,43	96,17	56,3
27/10/2015	17:44:20	55,23	57,01	78,7	54,45
27/10/2015	17:44:21	55,43	57,65	76,53	54,15
27/10/2015	17:44:22	53,9	54,61	78,94	53,34
27/10/2015	17:44:23	55,8	59,77	79,45	52,94
27/10/2015	17:44:24	55,11	58,27	76,62	53,79
27/10/2015	17:44:25	57,03	59,89	77,73	54,55
27/10/2015	17:44:26	58,18	61,42	78,37	53,42
27/10/2015	17:44:27	55,42	60,72	80,14	53,47
27/10/2015	17:44:28	53,32	53,99	75,57	52,5
27/10/2015	17:44:29	54,34	55,6	75,77	52,77
27/10/2015	17:44:30	54,5	56,62	76,82	52,86
27/10/2015	17:44:31	56,34	59,04	76,49	53,76
27/10/2015	17:44:32	55,44	57,19	77,98	53,67
27/10/2015	17:44:33	55,44	58,15	75,84	53,02

*Relazione tecnica impatto acustico previsionale
 Piano Particolareggiato di iniziativa privata - Via del Cassano a Napoli
 ALLEGATO n. 4*

27/10/2015	17:44:34	53,96	55,83	76	52,55
27/10/2015	17:44:35	52,85	53,59	76,12	52,32
27/10/2015	17:44:36	54	55,44	76,95	53,02
27/10/2015	17:44:37	55,28	56,6	77,8	53,23
27/10/2015	17:44:38	54,55	55,8	77,3	53,24
27/10/2015	17:44:39	53,64	54,65	77,27	52,97
27/10/2015	17:44:40	52,79	53,77	76,84	52,43
27/10/2015	17:44:41	52,74	53,27	76,59	52,12
27/10/2015	17:44:42	52,95	53,33	82,09	52,42
27/10/2015	17:44:43	52,75	53,27	76,32	52,28
27/10/2015	17:44:44	53,34	53,98	76,06	52,69
27/10/2015	17:44:45	52,86	53,57	75,92	52,46
27/10/2015	17:44:46	52,69	53,32	76,25	52,2
27/10/2015	17:44:47	52,54	52,85	74,5	51,89
27/10/2015	17:44:48	52,46	52,81	74,95	52,11
27/10/2015	17:44:49	52,74	53,07	76,6	52,28
27/10/2015	17:44:50	52,64	53,02	75,04	52,34
27/10/2015	17:44:51	52,59	53,01	75,29	52,1
27/10/2015	17:44:52	54,6	56,38	76,19	52,75
27/10/2015	17:44:53	55,43	57,42	77,77	53,82
27/10/2015	17:44:54	56,03	57,8	76,32	54,26
27/10/2015	17:44:55	54,07	56,43	76,79	52,41
27/10/2015	17:44:56	54,49	55,66	76,5	53,05
27/10/2015	17:44:57	53,98	54,87	76,4	53,11
27/10/2015	17:44:58	53,36	54,11	75,36	52,67
27/10/2015	17:44:59	52,71	54,84	74,52	51,28
27/10/2015	17:45:00	51,53	52,1	74,04	51,09
27/10/2015	17:45:01	53,24	54,7	76,93	51,23
27/10/2015	17:45:02	54,69	55,5	78,07	53,97
27/10/2015	17:45:03	52,69	54,11	76,19	51,78
27/10/2015	17:45:04	56,85	60,12	78,04	52,13
27/10/2015	17:45:05	60,78	62,45	79,06	57,45
27/10/2015	17:45:06	56,3	60,19	79,57	53,84
27/10/2015	17:45:07	52,54	53,81	75,17	51,95
27/10/2015	17:45:08	51,87	52,49	75,5	51,24
27/10/2015	17:45:09	51,75	52,21	76,63	51,39
27/10/2015	17:45:10	52,75	54,47	75,89	51,7
27/10/2015	17:45:11	51,61	52,06	77,16	51,13
27/10/2015	17:45:12	51,46	52,01	75,07	51,09
27/10/2015	17:45:13	51,41	51,81	75,32	50,85
27/10/2015	17:45:14	51,57	52,09	75,14	51,16
27/10/2015	17:45:15	51,65	52,06	75,6	51,28
27/10/2015	17:45:16	52,45	53,12	77,69	51,42
27/10/2015	17:45:17	53,04	54,15	76,62	51,89
27/10/2015	17:45:18	53,98	55,52	76,47	51,86
27/10/2015	17:45:19	51,94	52,68	77,93	51,01
27/10/2015	17:45:20	52,36	53,19	75,56	51,5
27/10/2015	17:45:21	52,16	53,24	76,32	51,63
27/10/2015	17:45:22	53,08	54,59	77,61	51,93

Andamento LAeq punto di misura D - 27/10/2015 ore 17:15

80

75

*Relazione tecnica impatto acustico previsionale
 Piano Particolareggiato di iniziativa privata - Via del Cassano a Napoli
 ALLEGATO n. 4*

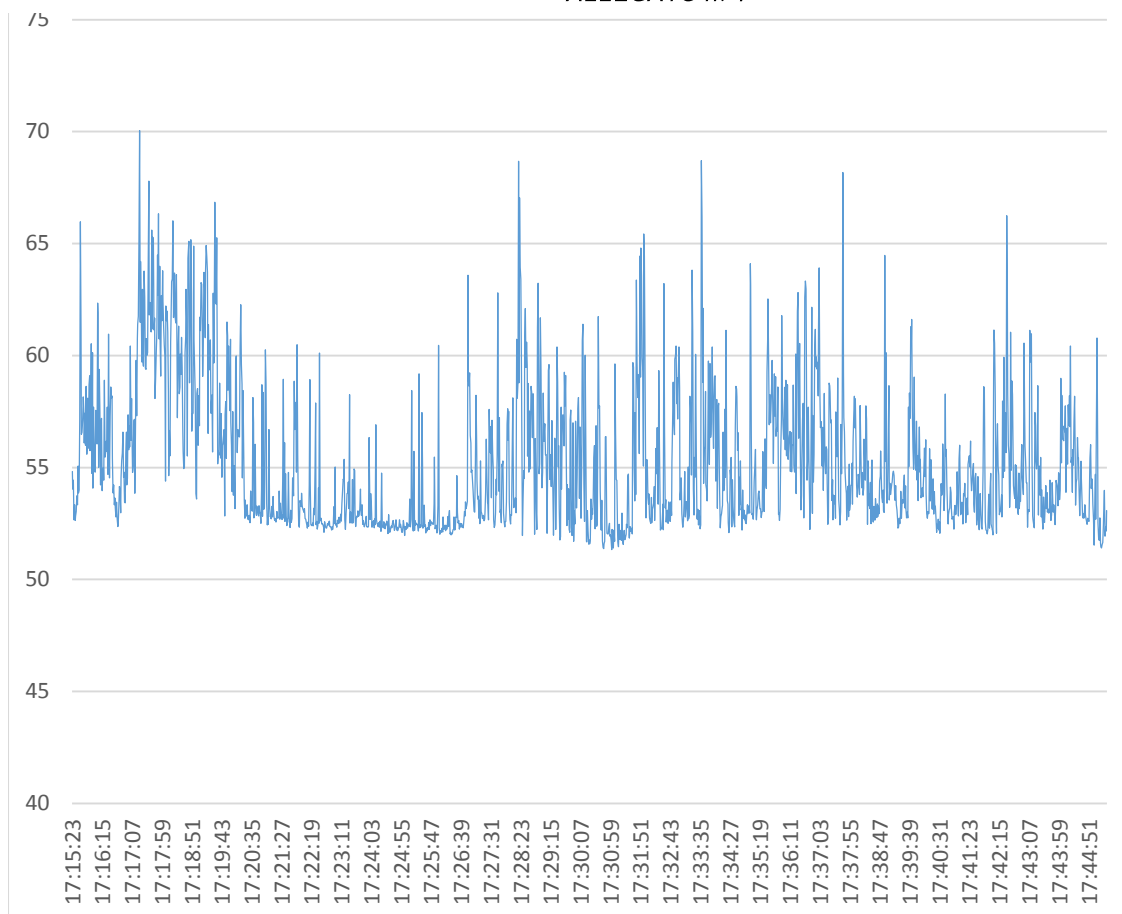

PUNTO MISURA **A**
 Strumento: HD9020
 Ora di inizio: 26/10/2015 22.02.44
 Ora termine: 26/10/2015 22.32.43
 Tempo trascorso: 00.30.00
 Larghezza banda: 1/3 ottava
 Nr. picchi: 120,0 dB
 Campo: 30,7-110,7 dB
 Ora Frequenza
 Misure banda larga: S F I A L
 Stat. banda larga: F A
 Misure in ottava: F L
 Campionamento
 Velocità camp.: 0.00.01
 Param banda larga: Parametri principali
 Parametri spettro: Leq
 Numero serie strum 2010030190
 Ingresso: Microfono
 Corr schermo vento Nessuno
 Correz. incidenza: Random
 Tempo Calibraz: 26/10/2015 21.51.11
 Livello Calibraz: 94,0 dB
 Sensibilità: -26,9 dB
 Laeq 47,79 dBA

date	Ora inizio	LAeq	LAFMax	LLpk(MaxP)	LAFMin
26/10/2015	22:02:44	45,98	46,38	75,91	45,65

*Relazione tecnica impatto acustico previsionale
 Piano Particolareggiato di iniziativa privata - Via del Cassano a Napoli
 ALLEGATO n. 4*

26/10/2015	22:02:45	49,28	51,57	75,12	45,66
26/10/2015	22:02:46	47,66	49,95	81,59	45,77
26/10/2015	22:02:47	47,41	49,96	77,97	45,68
26/10/2015	22:02:48	49,72	52,11	77,39	47,93
26/10/2015	22:02:49	52,64	57,84	78,02	45,37
26/10/2015	22:02:50	47,97	50,91	76,33	46,43
26/10/2015	22:02:51	49,63	53,45	76,16	46,2
26/10/2015	22:02:52	48,48	51,99	75,05	45,82
26/10/2015	22:02:53	45,63	46,43	74,6	45,04
26/10/2015	22:02:54	45,15	45,89	77,2	44,64
26/10/2015	22:02:55	45,57	46,37	76,48	44,78
26/10/2015	22:02:56	45,24	45,97	74,26	44,76
26/10/2015	22:02:57	46,04	47,08	75,37	45,06
26/10/2015	22:02:58	47,63	49,52	75,67	46,71
26/10/2015	22:02:59	49,49	52,92	77,23	45,94
26/10/2015	22:03:00	53,56	56,83	77,28	47,38
26/10/2015	22:03:01	54,06	58,84	79,06	47,67
26/10/2015	22:03:02	48,86	51,1	78,91	47,45
26/10/2015	22:03:03	53,15	57,13	77,86	46,37
26/10/2015	22:03:04	48,88	53,19	75,07	47,05
26/10/2015	22:03:05	52,19	54,78	75,67	48,69
26/10/2015	22:03:06	47,28	50,46	76,09	45,68
26/10/2015	22:03:07	47,97	50,57	74,87	45,32
26/10/2015	22:03:08	49,21	52,38	76,66	45,85
26/10/2015	22:03:09	47,92	51,76	77,18	46,59
26/10/2015	22:03:10	48,5	50,9	75,5	46,69
26/10/2015	22:03:11	49,39	52,01	74,49	46,06
26/10/2015	22:03:12	46,79	47,78	76,81	45,87
26/10/2015	22:03:13	47,33	48,89	80,16	46,21
26/10/2015	22:03:14	47,74	48,84	77,88	47,03
26/10/2015	22:03:15	52,9	57,42	80,52	46,34
26/10/2015	22:03:16	50,69	54,9	75,54	47,64
26/10/2015	22:03:17	55,1	61,51	87,43	45,49
26/10/2015	22:03:18	47,12	54,08	76,41	46,07
26/10/2015	22:03:19	46,03	47,76	75,05	45,38
26/10/2015	22:03:20	45,49	46,82	74,94	44,71
26/10/2015	22:03:21	45,79	46,65	74,84	45,13
26/10/2015	22:03:22	49,1	50,8	75,62	45,79
26/10/2015	22:03:23	52,18	57,89	81,18	47,62
26/10/2015	22:03:24	49,83	52,73	74,46	47,44
26/10/2015	22:03:25	49,07	50,44	74,38	47,09
26/10/2015	22:03:26	50,88	54,52	78,35	47,19
26/10/2015	22:03:27	50,31	52,25	76,72	48,37
26/10/2015	22:03:28	49,45	51,14	75,69	47,94
26/10/2015	22:03:29	50,39	52,52	74,66	48,81
26/10/2015	22:03:30	52,95	58,35	76,52	46,92
26/10/2015	22:03:31	55,89	58,88	80,85	47,31
26/10/2015	22:03:32	54,99	57,91	76,23	49,84
26/10/2015	22:03:33	51,36	55,01	76,22	49,07
26/10/2015	22:03:34	50,18	52,33	77,03	48
26/10/2015	22:03:35	46,99	50,1	78,17	46,17
26/10/2015	22:03:36	46,41	47,47	76,66	45,87
26/10/2015	22:03:37	48,09	49,83	79,38	45,9
26/10/2015	22:03:38	47,09	48,87	77,66	46,45
26/10/2015	22:03:39	49,11	50,99	76,34	46,51
26/10/2015	22:03:40	45,83	49,22	76,02	44,96

*Relazione tecnica impatto acustico previsionale
 Piano Particolareggiato di iniziativa privata - Via del Cassano a Napoli
 ALLEGATO n. 4*

26/10/2015	22:03:41	45,83	46,59	77,7	45
26/10/2015	22:03:42	45,87	46,59	81,08	45,3
26/10/2015	22:03:43	45,6	46,51	81,89	44,88
26/10/2015	22:03:44	45,52	46,05	81,17	44,91
26/10/2015	22:03:45	45,92	46,46	80,42	45,35
26/10/2015	22:03:46	49,3	54,13	77,36	45,92
26/10/2015	22:03:47	49,15	54,4	76,76	46,37
26/10/2015	22:03:48	47,17	49,62	74,83	45,62
26/10/2015	22:03:49	45,48	45,84	73,8	45,13
26/10/2015	22:03:50	45,34	45,73	74,71	44,87
26/10/2015	22:03:51	47,64	50,27	76,46	44,98
26/10/2015	22:03:52	45,46	45,89	74,19	45,15
26/10/2015	22:03:53	46,41	47,5	74,11	45,49
26/10/2015	22:03:54	45,57	46,35	74,64	45,03
26/10/2015	22:03:55	45,26	45,62	74,5	44,89
26/10/2015	22:03:56	45,68	46,18	75,69	45,06
26/10/2015	22:03:57	46,14	48,48	74,54	45,21
26/10/2015	22:03:58	46,98	49,71	75,36	45,85
26/10/2015	22:03:59	45,88	46,42	76,16	45,57
26/10/2015	22:04:00	45,96	46,32	74,49	45,7
26/10/2015	22:04:01	52,17	54,7	82,33	45,72
26/10/2015	22:04:02	52,22	56,28	80,93	46,38
26/10/2015	22:04:03	47,12	48,58	74,61	46,13
26/10/2015	22:04:04	46,57	47,15	75,73	45,79
26/10/2015	22:04:05	52,37	55,53	92	45,87
26/10/2015	22:04:06	46,42	50,1	79,36	46,05
26/10/2015	22:04:07	45,88	46,43	77,05	45,46
26/10/2015	22:04:08	48,95	51,92	76,54	45,35
26/10/2015	22:04:09	46,75	49,37	73,54	45,68
26/10/2015	22:04:10	46,01	46,93	75,29	45,32
26/10/2015	22:04:11	45,72	46,57	75,03	45,45
26/10/2015	22:04:12	45,68	46,16	77,32	45,31
26/10/2015	22:04:13	45,54	46,16	76,87	45,16
26/10/2015	22:04:14	45,67	46,42	74,34	45,1
26/10/2015	22:04:15	45,59	45,81	74,83	45,29
26/10/2015	22:04:16	45,34	45,96	75,35	44,79
26/10/2015	22:04:17	45,71	46,15	74,53	44,86
26/10/2015	22:04:18	45,65	46,13	76,09	45,31
26/10/2015	22:04:19	46,84	47,64	75,32	45,66
26/10/2015	22:04:20	46,86	47,68	75,29	46,21
26/10/2015	22:04:21	46,59	47,76	74,37	45,64
26/10/2015	22:04:22	46,16	47,91	75,31	45,62
26/10/2015	22:04:23	45,78	46,93	76,7	45,19
26/10/2015	22:04:24	47,65	49,43	80,07	46,29
26/10/2015	22:04:25	47,13	50,33	75,86	45,65
26/10/2015	22:04:26	47,04	47,98	75,53	45,9
26/10/2015	22:04:27	46,47	48,31	76,4	45,6
26/10/2015	22:04:28	46,98	48,3	75,77	46,05
26/10/2015	22:04:29	49,42	51,82	75,96	47,39
26/10/2015	22:04:30	46,91	50,99	75,5	45,82
26/10/2015	22:04:31	45,6	46,07	75,58	45,14
26/10/2015	22:04:32	48,32	51,16	75,78	45,03
26/10/2015	22:04:33	45,9	46,73	75,05	45,29
26/10/2015	22:04:34	46,72	48,63	77,14	45,62
26/10/2015	22:04:35	45,89	47,32	77,47	45,39
26/10/2015	22:04:36	46,66	47,74	77,55	45,68

*Relazione tecnica impatto acustico previsionale
 Piano Particolareggiato di iniziativa privata - Via del Cassano a Napoli
 ALLEGATO n. 4*

26/10/2015	22:04:37	46	47,3	76,21	45,18
26/10/2015	22:04:38	45,88	46,46	76,04	45,16
26/10/2015	22:04:39	45,79	46,26	77,32	45,41
26/10/2015	22:04:40	45,5	45,82	76,47	45,17
26/10/2015	22:04:41	45,78	46,11	74,92	45,27
26/10/2015	22:04:42	45,49	46,39	74,57	44,83
26/10/2015	22:04:43	45,11	45,67	75,83	44,68
26/10/2015	22:04:44	45,08	45,47	77,68	44,67
26/10/2015	22:04:45	45,22	45,54	77,31	44,7
26/10/2015	22:04:46	45,04	45,43	76,14	44,78
26/10/2015	22:04:47	45,59	45,99	75,1	44,92
26/10/2015	22:04:48	46,93	48,6	75,25	45,51
26/10/2015	22:04:49	49,36	52,55	75,6	46,22
26/10/2015	22:04:50	46,24	52,09	76,97	45,77
26/10/2015	22:04:51	46,6	48,99	76,26	45,14
26/10/2015	22:04:52	48,62	51,19	76,96	46,57
26/10/2015	22:04:53	48,85	51,98	78,63	45,69
26/10/2015	22:04:54	45,88	46,82	74,58	45,44
26/10/2015	22:04:55	46,44	49,35	75,77	44,89
26/10/2015	22:04:56	45,05	45,51	75,83	44,61
26/10/2015	22:04:57	45,29	45,9	75,96	44,66
26/10/2015	22:04:58	45,94	46,79	81,09	45,22
26/10/2015	22:04:59	44,97	45,41	77,14	44,42
26/10/2015	22:05:00	45,87	47,1	75,82	45,03
26/10/2015	22:05:01	45,91	46,51	77,79	45,33
26/10/2015	22:05:02	45,9	46,64	78,92	44,99
26/10/2015	22:05:03	45,58	46,16	75,84	44,95
26/10/2015	22:05:04	45,14	46,11	78,5	44,76
26/10/2015	22:05:05	45,71	46,64	77,91	44,73
26/10/2015	22:05:06	45,11	45,51	74,04	44,67
26/10/2015	22:05:07	44,97	45,33	76,64	44,67
26/10/2015	22:05:08	46,61	48,41	78,18	44,96
26/10/2015	22:05:09	45,34	45,75	78,16	44,74
26/10/2015	22:05:10	45,53	46,37	76,31	45,05
26/10/2015	22:05:11	45,41	45,78	73,41	45,07
26/10/2015	22:05:12	46,18	47,73	75,74	44,99
26/10/2015	22:05:13	45,69	47,23	75,21	44,88
26/10/2015	22:05:14	52,42	57,24	77,25	45,09
26/10/2015	22:05:15	58,36	60,87	79,01	52,92
26/10/2015	22:05:16	55,65	58,86	77,87	50,16
26/10/2015	22:05:17	47,9	50,97	76,48	45,96
26/10/2015	22:05:18	45,7	46,98	76,73	45,08
26/10/2015	22:05:19	46,65	47,95	75,4	45,67
26/10/2015	22:05:20	45,73	46,22	74,31	45,14
26/10/2015	22:05:21	45,17	45,68	76,34	44,77
26/10/2015	22:05:22	45,6	46,46	74,9	44,56
26/10/2015	22:05:23	45,99	47,05	81,78	44,86
26/10/2015	22:05:24	45,57	46,25	77,96	44,8
26/10/2015	22:05:25	45,52	46,55	76,38	44,75
26/10/2015	22:05:26	46,16	47,77	76,05	45,23
26/10/2015	22:05:27	46,42	48,04	75,08	45,14
26/10/2015	22:05:28	45,65	46,23	76,81	45,15
26/10/2015	22:05:29	47,59	49,56	75,19	45
26/10/2015	22:05:30	46,91	48,18	75,28	45,56
26/10/2015	22:05:31	45,26	46,17	79,06	44,4
26/10/2015	22:05:32	45,2	45,91	75,74	44,8

*Relazione tecnica impatto acustico previsionale
 Piano Particolareggiato di iniziativa privata - Via del Cassano a Napoli
 ALLEGATO n. 4*

26/10/2015	22:05:33	46,34	47,23	76,75	45,66
26/10/2015	22:05:34	46,8	47,98	73,98	45,93
26/10/2015	22:05:35	46,08	47,01	74,76	45,3
26/10/2015	22:05:36	45,97	46,79	75,79	45,52
26/10/2015	22:05:37	45,89	46,45	75,07	45,19
26/10/2015	22:05:38	47,14	48,92	76,59	45,5
26/10/2015	22:05:39	50,2	53,09	79,13	47,91
26/10/2015	22:05:40	47,8	49,43	78,03	46,82
26/10/2015	22:05:41	45,88	47,52	79,11	45,37
26/10/2015	22:05:42	46,35	47,8	79,27	44,7
26/10/2015	22:05:43	47,13	47,83	78,66	46,28
26/10/2015	22:05:44	47,09	48,77	81,26	45,92
26/10/2015	22:05:45	47,38	49,9	81,14	45,18
26/10/2015	22:05:46	48,06	49,64	79,37	46,5
26/10/2015	22:05:47	48,53	50,35	79,09	46,17
26/10/2015	22:05:48	48,18	49,67	77,11	46,4
26/10/2015	22:05:49	48,78	50,54	77,98	47,71
26/10/2015	22:05:50	47,74	49,57	77,5	46,67
26/10/2015	22:05:51	46,37	47,51	74,1	45,78
26/10/2015	22:05:52	48,44	50,31	74,58	46,32
26/10/2015	22:05:53	47,24	48,36	76,61	45,97
26/10/2015	22:05:54	46,75	48,33	76,51	45,8
26/10/2015	22:05:55	45,28	47,56	75,49	44,64
26/10/2015	22:05:56	44,94	45,6	73,6	44,46
26/10/2015	22:05:57	46,02	47,82	77,07	44,71
26/10/2015	22:05:58	44,82	45,4	77,14	44,36
26/10/2015	22:05:59	45,82	46,72	76,46	44,52
26/10/2015	22:06:00	45,05	45,6	76,03	44,59
26/10/2015	22:06:01	45,48	45,86	75,94	45,17
26/10/2015	22:06:02	45,56	46,53	74,36	44,88
26/10/2015	22:06:03	46,06	47,27	74,71	45,23
26/10/2015	22:06:04	45,62	47,5	74,45	44,78
26/10/2015	22:06:05	45,15	46,18	75,64	44,77
26/10/2015	22:06:06	44,97	45,43	76,38	44,48
26/10/2015	22:06:07	45,39	45,61	73,34	45,02
26/10/2015	22:06:08	46,48	47,8	76,08	44,93
26/10/2015	22:06:09	51,14	55,57	78,25	45,68
26/10/2015	22:06:10	47,95	50,42	81,08	45,18
26/10/2015	22:06:11	46,54	49,07	77,42	45,54
26/10/2015	22:06:12	48	50,07	78,39	45,52
26/10/2015	22:06:13	49,97	53,63	77,83	45,67
26/10/2015	22:06:14	49,63	53,1	77,49	46,11
26/10/2015	22:06:15	47,79	49,83	76,4	45,48
26/10/2015	22:06:16	48,34	50,45	79,54	45,35
26/10/2015	22:06:17	48,02	51,09	81,43	45,68
26/10/2015	22:06:18	49,39	51,59	84,42	46,62
26/10/2015	22:06:19	47,98	49,43	83,12	45,71
26/10/2015	22:06:20	47,41	49,03	79,81	46,22
26/10/2015	22:06:21	46,62	48,1	77,07	45,43
26/10/2015	22:06:22	46,13	46,8	77,8	45,47
26/10/2015	22:06:23	47,92	49,87	78,43	46,14
26/10/2015	22:06:24	46,32	47,29	78,88	45,28
26/10/2015	22:06:25	46,48	47,04	81,11	45,44
26/10/2015	22:06:26	47,4	48,34	81,56	45,93
26/10/2015	22:06:27	45,79	47,33	80,47	45,15
26/10/2015	22:06:28	44,96	45,43	76,34	44,69

*Relazione tecnica impatto acustico previsionale
 Piano Particolareggiato di iniziativa privata - Via del Cassano a Napoli
 ALLEGATO n. 4*

26/10/2015	22:06:29	46,01	46,78	78,89	45,16
26/10/2015	22:06:30	45,43	46,15	79,98	44,84
26/10/2015	22:06:31	45,09	45,67	76,93	44,41
26/10/2015	22:06:32	45,18	45,52	75,21	44,67
26/10/2015	22:06:33	45,56	46,26	75,46	44,94
26/10/2015	22:06:34	45,82	46,52	76,91	45,05
26/10/2015	22:06:35	58,46	63,29	80,18	45,72
26/10/2015	22:06:36	45,56	52,27	75,87	45,09
26/10/2015	22:06:37	46,75	47,69	82,72	45,36
26/10/2015	22:06:38	45,43	47,53	83,45	44,82
26/10/2015	22:06:39	45,99	47	77,7	45,29
26/10/2015	22:06:40	45,63	47,12	73,97	45,3
26/10/2015	22:06:41	45,49	46,16	75,25	45,03
26/10/2015	22:06:42	46,61	47,92	75,24	45,9
26/10/2015	22:06:43	46,97	48,6	81,42	45,56
26/10/2015	22:06:44	46,39	48,79	83,2	45,12
26/10/2015	22:06:45	45,21	45,95	76,78	44,77
26/10/2015	22:06:46	45,24	45,7	76,74	44,81
26/10/2015	22:06:47	45,95	46,89	77,76	45
26/10/2015	22:06:48	46,72	48,14	77,92	45,2
26/10/2015	22:06:49	47,02	49,13	75,29	45,12
26/10/2015	22:06:50	45,74	47,92	75,61	44,37
26/10/2015	22:06:51	45,38	46,43	76,17	44,26
26/10/2015	22:06:52	46	47,11	74,52	44,7
26/10/2015	22:06:53	46,45	48,12	75,7	44,94
26/10/2015	22:06:54	49,31	50,53	76,23	47,2
26/10/2015	22:06:55	49,04	50,05	76,61	48,44
26/10/2015	22:06:56	47,97	49,79	77,08	47,03
26/10/2015	22:06:57	47,65	50,28	77,68	46,22
26/10/2015	22:06:58	46,07	46,73	75,82	45,52
26/10/2015	22:06:59	47,31	49,16	77,36	45,98
26/10/2015	22:07:00	45,64	46,33	75,41	45,13
26/10/2015	22:07:01	46,01	46,82	77,4	45,06
26/10/2015	22:07:02	44,96	45,36	77,2	44,59
26/10/2015	22:07:03	45,8	47,08	76,2	44,49
26/10/2015	22:07:04	45,86	47,13	77,11	45,24
26/10/2015	22:07:05	45,99	47,93	74,85	44,76
26/10/2015	22:07:06	53,42	56,23	80,18	47,94
26/10/2015	22:07:07	47,92	50,57	77,99	46,46
26/10/2015	22:07:08	50,83	53,57	76,43	47,78
26/10/2015	22:07:09	46,18	47,96	77,12	45,57
26/10/2015	22:07:10	48,03	51,43	76,38	45,03
26/10/2015	22:07:11	49,88	52,8	76,76	47,02
26/10/2015	22:07:12	47,19	48,33	76,25	46,09
26/10/2015	22:07:13	47,46	49,46	75	46,21
26/10/2015	22:07:14	49,93	51,21	75	48,23
26/10/2015	22:07:15	50,83	52,44	78,61	49,06
26/10/2015	22:07:16	48,64	49,99	76,64	46,85
26/10/2015	22:07:17	54,09	57,19	77,77	47,9
26/10/2015	22:07:18	51,36	53,24	77,67	49,68
26/10/2015	22:07:19	49,5	50,77	76,32	48,29
26/10/2015	22:07:20	47,89	48,88	77,25	47
26/10/2015	22:07:21	46,7	48,08	74,23	46,23
26/10/2015	22:07:22	52	55,72	77,76	46,82
26/10/2015	22:07:23	46,02	49,83	76,21	44,78
26/10/2015	22:07:24	50,02	54,32	74,85	44,79

Relazione tecnica impatto acustico previsionale
Plano Particolareggiato di iniziativa privata - Via del Cassano a Napoli
ALLEGATO n. 4

26/10/2015	22:07:25	47,33	51,01	76,83	46,78
26/10/2015	22:07:26	54,03	59,6	78,05	45,11
26/10/2015	22:07:27	49,17	57,9	75,84	46,94
26/10/2015	22:07:28	50,74	52,21	76,49	48,18
26/10/2015	22:07:29	46,53	52,1	75,31	45,11
26/10/2015	22:07:30	47,22	48,55	77,8	44,96
26/10/2015	22:07:31	47,98	50,92	76,57	45,65
26/10/2015	22:07:32	48,1	51,06	75,78	45,74
26/10/2015	22:07:33	45,22	47,67	74,37	44,69
26/10/2015	22:07:34	45,06	45,5	74,96	44,73
26/10/2015	22:07:35	45,18	45,61	75,87	44,75
26/10/2015	22:07:36	50,21	54,7	77,51	44,89
26/10/2015	22:07:37	49,42	54,87	77,47	45,75
26/10/2015	22:07:38	44,93	46,03	78,09	44,51
26/10/2015	22:07:39	46,37	47,51	76,37	45,36
26/10/2015	22:07:40	46,97	48,24	74,79	45,96
26/10/2015	22:07:41	46,28	47,77	74,54	45,06
26/10/2015	22:07:42	45,33	45,82	77,47	44,88
26/10/2015	22:07:43	45,29	45,9	74,9	44,63
26/10/2015	22:07:44	45,45	45,78	74,91	44,98
26/10/2015	22:07:45	45,45	46,2	74,22	45,01
26/10/2015	22:07:46	45,4	45,98	75,87	44,68
26/10/2015	22:07:47	45,65	46	75,21	45,17
26/10/2015	22:07:48	45,63	46,46	75,59	45,08
26/10/2015	22:07:49	45,84	46,31	73,59	44,94
26/10/2015	22:07:50	45,48	46,21	77,29	44,87
26/10/2015	22:07:51	45,17	45,92	75,98	44,72
26/10/2015	22:07:52	45,42	45,75	75,98	45
26/10/2015	22:07:53	45,95	46,82	75,17	45,01
26/10/2015	22:07:54	46,68	47,55	76,13	45,7
26/10/2015	22:07:55	49,22	50,92	76,82	45,66
26/10/2015	22:07:56	47,14	49,29	76,63	45,92
26/10/2015	22:07:57	47,32	47,98	75,33	46,44
26/10/2015	22:07:58	49,21	53,05	78,58	46,31
26/10/2015	22:07:59	48,22	49,93	76,69	46,71
26/10/2015	22:08:00	48,24	49,44	77,26	46,83
26/10/2015	22:08:01	47,51	49,48	77,13	46,24
26/10/2015	22:08:02	47,78	51,46	77,18	44,7
26/10/2015	22:08:03	49,79	52,23	87,26	45,97
26/10/2015	22:08:04	47,96	52,02	85,64	46,84
26/10/2015	22:08:05	47,2	48,55	76,55	45,74
26/10/2015	22:08:06	46,93	48,27	77,49	45,69
26/10/2015	22:08:07	49,09	51,23	78,09	46,58
26/10/2015	22:08:08	54,62	57,3	79,31	50,51
26/10/2015	22:08:09	49,6	51,91	75,77	48,4
26/10/2015	22:08:10	49,07	50,18	76,84	47,74
26/10/2015	22:08:11	47,3	48,05	76,82	46,71
26/10/2015	22:08:12	46,26	47,23	76,85	45,87
26/10/2015	22:08:13	47,43	48,11	76,1	46,05
26/10/2015	22:08:14	46,82	48,45	75,96	45,58
26/10/2015	22:08:15	45,79	47,52	76,73	45,4
26/10/2015	22:08:16	45,59	46,57	77,26	44,75
26/10/2015	22:08:17	47,71	49,12	75,95	44,93
26/10/2015	22:08:18	47,36	48,84	76,52	46,2
26/10/2015	22:08:19	46,93	48,63	74,31	45,08
26/10/2015	22:08:20	48,66	50,16	78,43	47,43

*Relazione tecnica impatto acustico previsionale
 Piano Particolareggiato di iniziativa privata - Via del Cassano a Napoli
 ALLEGATO n. 4*

26/10/2015	22:08:21	46,29	47,41	74,79	45,2
26/10/2015	22:08:22	46,56	48,58	74,78	44,76
26/10/2015	22:08:23	52,3	55,9	91,58	47,27
26/10/2015	22:08:24	49,17	55,35	86,53	46,68
26/10/2015	22:08:25	47,84	48,91	76,21	46,65
26/10/2015	22:08:26	47,63	49,2	77,54	46,27
26/10/2015	22:08:27	47,82	49,22	75,24	46,64
26/10/2015	22:08:28	46,7	49,05	76,72	45,77
26/10/2015	22:08:29	45,64	46,38	75,16	44,96
26/10/2015	22:08:30	45,46	45,88	74,73	45,16
26/10/2015	22:08:31	45,16	45,68	74,47	44,58
26/10/2015	22:08:32	47,1	48,56	76,35	44,94
26/10/2015	22:08:33	50,31	53,44	75,26	46,99
26/10/2015	22:08:34	50,32	53	75,73	46,73
26/10/2015	22:08:35	47,35	49,51	83,56	45,97
26/10/2015	22:08:36	46,61	48,92	79,2	45,69
26/10/2015	22:08:37	45,89	47,04	75,4	45,09
26/10/2015	22:08:38	46,53	48,22	74,68	45,28
26/10/2015	22:08:39	46,16	47,82	75,96	45,41
26/10/2015	22:08:40	47	48,85	83,06	45,57
26/10/2015	22:08:41	46,29	47,02	78,08	45,48
26/10/2015	22:08:42	46,27	46,92	75,24	45,62
26/10/2015	22:08:43	46,5	49,46	76,82	45,15
26/10/2015	22:08:44	45,02	45,41	76,05	44,73
26/10/2015	22:08:45	45,55	46,12	75,97	44,92
26/10/2015	22:08:46	45,39	46,11	75,37	44,73
26/10/2015	22:08:47	44,97	45,75	75,41	44,54
26/10/2015	22:08:48	45,05	45,76	74,85	44,3
26/10/2015	22:08:49	45,02	45,61	75,12	44,63
26/10/2015	22:08:50	44,83	45,08	75,58	44,51
26/10/2015	22:08:51	44,36	44,96	76,87	44,07
26/10/2015	22:08:52	44,97	45,71	74,51	44
26/10/2015	22:08:53	45,32	45,73	75,97	44,99
26/10/2015	22:08:54	45,2	45,75	74,11	44,8
26/10/2015	22:08:55	45,87	47,12	75,74	44,32
26/10/2015	22:08:56	46	46,61	75,23	45,29
26/10/2015	22:08:57	47,02	48,94	75,16	45,35
26/10/2015	22:08:58	46,3	46,96	74,38	44,96
26/10/2015	22:08:59	46,17	46,87	75,92	45,1
26/10/2015	22:09:00	45,41	46,16	76,33	44,99
26/10/2015	22:09:01	45,04	45,51	76,46	44,67
26/10/2015	22:09:02	45,4	45,75	74,39	44,87
26/10/2015	22:09:03	45,44	46,39	74,69	44,57
26/10/2015	22:09:04	46,58	47,67	74,03	44,66
26/10/2015	22:09:05	48,71	51,05	74,99	46
26/10/2015	22:09:06	45,73	48,28	77,61	44,83
26/10/2015	22:09:07	47,57	48,93	82,37	46,06
26/10/2015	22:09:08	46,03	46,99	84,7	45,02
26/10/2015	22:09:09	45,72	46,5	81,41	44,85
26/10/2015	22:09:10	45,78	46,65	75,63	45,19
26/10/2015	22:09:11	49,01	52,81	78,58	45,4
26/10/2015	22:09:12	45,81	46,52	77,48	45,28
26/10/2015	22:09:13	45,02	45,66	75,9	44,55
26/10/2015	22:09:14	44,95	45,65	75	44,13
26/10/2015	22:09:15	46,37	48,35	73,89	44,98
26/10/2015	22:09:16	46,81	47,94	75,58	45,18

*Relazione tecnica impatto acustico previsionale
 Piano Particolareggiato di iniziativa privata - Via del Cassano a Napoli
 ALLEGATO n. 4*

26/10/2015	22:09:17	46,76	47,45	77,07	46,04
26/10/2015	22:09:18	46,11	47,23	76,77	45,42
26/10/2015	22:09:19	46,33	48,02	76,48	44,51
26/10/2015	22:09:20	45,4	46,62	75,81	44,5
26/10/2015	22:09:21	45,31	45,94	77,29	44,23
26/10/2015	22:09:22	45,73	46,16	76,39	45,11
26/10/2015	22:09:23	45,17	45,99	77,84	44,59
26/10/2015	22:09:24	44,72	45,22	77,12	44,41
26/10/2015	22:09:25	44,9	45,71	75,58	44,17
26/10/2015	22:09:26	48,52	50,14	76,24	45,57
26/10/2015	22:09:27	51,76	52,94	77,8	49,75
26/10/2015	22:09:28	51,05	52,76	74,32	50,02
26/10/2015	22:09:29	55,51	58,39	79,66	50,59
26/10/2015	22:09:30	51,73	55,5	77,92	49,18
26/10/2015	22:09:31	51,36	52,29	78,43	49,37
26/10/2015	22:09:32	53,8	54,54	78,72	52,28
26/10/2015	22:09:33	51,69	53,3	78,34	50,09
26/10/2015	22:09:34	52,24	52,81	77,72	51,48
26/10/2015	22:09:35	50,6	52,48	77,7	49,8
26/10/2015	22:09:36	52,86	53,93	77,03	51,03
26/10/2015	22:09:37	47,79	51,02	73,82	47,43
26/10/2015	22:09:38	48,68	49,4	76,36	47,81
26/10/2015	22:09:39	49,99	51,76	75,67	47,58
26/10/2015	22:09:40	50,84	52,12	75,41	49,5
26/10/2015	22:09:41	51,05	52,4	76,49	49,26
26/10/2015	22:09:42	51,32	52,03	78	50,58
26/10/2015	22:09:43	50,21	51,81	76,41	49,34
26/10/2015	22:09:44	52,55	58,04	93,33	48,22
26/10/2015	22:09:45	54,65	58,8	89,05	52,15
26/10/2015	22:09:46	50,11	52,15	77,37	49,58
26/10/2015	22:09:47	51,12	51,87	76,09	49,89
26/10/2015	22:09:48	51,35	52,25	75,6	50,24
26/10/2015	22:09:49	51,06	52,15	76,47	50,49
26/10/2015	22:09:50	50,4	51,54	75,65	49,38
26/10/2015	22:09:51	50,68	52,75	78,04	48,98
26/10/2015	22:09:52	48,2	51,1	75,46	47,38
26/10/2015	22:09:53	46,8	48,02	77,06	46,46
26/10/2015	22:09:54	47,83	49,06	75,9	46,76
26/10/2015	22:09:55	48,58	50,3	77,44	46,48
26/10/2015	22:09:56	48,65	50,59	75,74	47,12
26/10/2015	22:09:57	48,01	49,83	75,5	46,29
26/10/2015	22:09:58	48,3	50,24	78,56	46
26/10/2015	22:09:59	50,34	52,78	78,13	44,92
26/10/2015	22:10:00	49,15	51,59	75,18	46,17
26/10/2015	22:10:01	49,51	51,46	74,73	46,66
26/10/2015	22:10:02	54,21	56,7	77,07	50,15
26/10/2015	22:10:03	51,24	54,01	76,91	46,71
26/10/2015	22:10:04	55,78	57,94	79,02	50,96
26/10/2015	22:10:05	49,59	54,49	76,4	46,48
26/10/2015	22:10:06	47,16	47,75	76,01	46,62
26/10/2015	22:10:07	49,32	52,63	76,7	46,96
26/10/2015	22:10:08	49,21	50,9	78,39	46,56
26/10/2015	22:10:09	49,91	53,06	77,84	45,31
26/10/2015	22:10:10	52,62	55,42	78,16	46,61
26/10/2015	22:10:11	47,96	55,19	78,74	45,76
26/10/2015	22:10:12	45,52	46,18	74,41	44,96

*Relazione tecnica impatto acustico previsionale
 Piano Particolareggiato di iniziativa privata - Via del Cassano a Napoli
 ALLEGATO n. 4*

26/10/2015	22:10:13	46,72	48,61	75,39	44,39
26/10/2015	22:10:14	46,16	47,88	78,05	44,97
26/10/2015	22:10:15	45	46,16	78,72	44,16
26/10/2015	22:10:16	46,61	47,8	79,89	44,94
26/10/2015	22:10:17	48,72	50,06	76,37	47,13
26/10/2015	22:10:18	46,13	47,89	75,69	45,41
26/10/2015	22:10:19	47,55	49,5	77,4	45,66
26/10/2015	22:10:20	47,53	49,19	76,55	46,74
26/10/2015	22:10:21	51,79	54,72	75,83	47,91
26/10/2015	22:10:22	49,95	52,44	74,73	48,05
26/10/2015	22:10:23	45,24	48,7	76,1	44,99
26/10/2015	22:10:24	47,32	50,58	76,58	44,55
26/10/2015	22:10:25	50,03	52,49	76,07	47,15
26/10/2015	22:10:26	44,98	47,13	75,89	44,83
26/10/2015	22:10:27	45,2	46,17	76,62	44,51
26/10/2015	22:10:28	45,74	46,52	75,29	45,17
26/10/2015	22:10:29	45,59	46,03	76,11	44,97
26/10/2015	22:10:30	45,73	46,29	74,88	45,35
26/10/2015	22:10:31	46,37	47,68	75,65	45,43
26/10/2015	22:10:32	45,97	46,48	75,72	45,51
26/10/2015	22:10:33	45,55	46,02	76,81	44,92
26/10/2015	22:10:34	45,72	46,48	74,62	44,98
26/10/2015	22:10:35	46,38	48,63	77,05	44,63
26/10/2015	22:10:36	44,56	45,25	77,42	44,28
26/10/2015	22:10:37	44,97	45,49	74,91	44,26
26/10/2015	22:10:38	54,19	57,91	92,55	45,47
26/10/2015	22:10:39	47,16	50,24	79,43	46,2
26/10/2015	22:10:40	45,88	47,46	76,87	45,15
26/10/2015	22:10:41	46,31	48,28	76,38	44,98
26/10/2015	22:10:42	47,73	49,35	76,81	46,35
26/10/2015	22:10:43	46,82	48,51	76,41	46,01
26/10/2015	22:10:44	54,41	58,3	79,42	46,87
26/10/2015	22:10:45	47,04	49,86	76,54	45,98
26/10/2015	22:10:46	46,13	47,33	75,02	45,26
26/10/2015	22:10:47	45,4	46,17	75,99	44,85
26/10/2015	22:10:48	45,94	46,64	75,54	44,92
26/10/2015	22:10:49	48,32	50,68	78,28	45,66
26/10/2015	22:10:50	44,73	46,04	75,06	44,46
26/10/2015	22:10:51	45,57	46,24	74,84	44,65
26/10/2015	22:10:52	45,06	45,46	76,25	44,68
26/10/2015	22:10:53	45,11	45,51	75,82	44,56
26/10/2015	22:10:54	49,34	51,11	76,99	44,98
26/10/2015	22:10:55	51,46	55,58	75,58	46,35
26/10/2015	22:10:56	48,78	55,55	76,77	45,55
26/10/2015	22:10:57	49,27	50,78	75,82	47,9
26/10/2015	22:10:58	49,28	50,04	76,42	48,44
26/10/2015	22:10:59	52,08	54,72	76,32	49,02
26/10/2015	22:11:00	49,68	51	78,21	47,79
26/10/2015	22:11:01	48,52	50,43	80,04	46,66
26/10/2015	22:11:02	47,43	49,22	76,89	45,86
26/10/2015	22:11:03	47,25	48,65	76,96	46,58
26/10/2015	22:11:04	48,1	50,65	77,42	44,86
26/10/2015	22:11:05	45,95	46,87	76,93	44,91
26/10/2015	22:11:06	47,66	49,15	75,18	45,47
26/10/2015	22:11:07	48,71	50,1	75,23	46,21
26/10/2015	22:11:08	45,91	46,5	75,22	45,61

*Relazione tecnica impatto acustico previsionale
 Piano Particolareggiato di iniziativa privata - Via del Cassano a Napoli
 ALLEGATO n. 4*

26/10/2015	22:11:09	51,08	53,66	76,43	45,63
26/10/2015	22:11:10	50,11	54,11	79,01	46,38
26/10/2015	22:11:11	45,31	46,42	76,63	44,7
26/10/2015	22:11:12	45,01	45,4	77,16	44,54
26/10/2015	22:11:13	45,14	45,49	76,08	44,66
26/10/2015	22:11:14	49,69	52,49	78,15	45,14
26/10/2015	22:11:15	47,68	52,12	77,84	45,67
26/10/2015	22:11:16	45,08	46,15	78,56	44,76
26/10/2015	22:11:17	46,35	47,91	77,28	44,88
26/10/2015	22:11:18	47,75	49,31	81,57	45,65
26/10/2015	22:11:19	54,55	58,56	94,15	46,47
26/10/2015	22:11:20	45,37	46,52	78,65	44,95
26/10/2015	22:11:21	45,98	47,02	77,06	44,97
26/10/2015	22:11:22	45,4	45,79	74,99	45,05
26/10/2015	22:11:23	46,1	47,14	76,53	44,82
26/10/2015	22:11:24	45,73	46,58	76,32	45,02
26/10/2015	22:11:25	45,09	45,98	75,22	44,65
26/10/2015	22:11:26	45,39	46,46	76,11	44,77
26/10/2015	22:11:27	44,73	45,26	74,17	44,27
26/10/2015	22:11:28	46,1	47,94	76,76	44,71
26/10/2015	22:11:29	45,14	45,9	75,91	44,44
26/10/2015	22:11:30	45,06	45,41	78,62	44,43
26/10/2015	22:11:31	45,62	46,58	75,75	44,75
26/10/2015	22:11:32	45,03	45,54	77,74	44,48
26/10/2015	22:11:33	47,94	51,72	75,2	44,76
26/10/2015	22:11:34	47,31	51,59	76,22	45,52
26/10/2015	22:11:35	46,08	47,51	74,58	45,09
26/10/2015	22:11:36	46,15	47,45	74,89	45,32
26/10/2015	22:11:37	46,71	47,62	79,55	45,4
26/10/2015	22:11:38	45,58	47,29	76,8	44,96
26/10/2015	22:11:39	46,61	47,39	77,43	45,33
26/10/2015	22:11:40	45,64	46,5	76,8	44,91
26/10/2015	22:11:41	45,62	46,89	77,55	44,33
26/10/2015	22:11:42	45,79	46,82	77,94	44,92
26/10/2015	22:11:43	46,32	46,88	75,34	45,74
26/10/2015	22:11:44	46,07	46,74	75,15	45,46
26/10/2015	22:11:45	45,13	46,87	75,56	44,57
26/10/2015	22:11:46	45,4	46,24	77,81	44,37
26/10/2015	22:11:47	45,98	46,56	75,22	45,02
26/10/2015	22:11:48	45,37	46,52	75,58	44,81
26/10/2015	22:11:49	45	45,33	77,32	44,66
26/10/2015	22:11:50	45,86	46,62	82,9	44,78
26/10/2015	22:11:51	50,49	52,31	80,38	44,89
26/10/2015	22:11:52	49,2	51,69	77,19	47,46
26/10/2015	22:11:53	50,23	53,54	78,31	46,98
26/10/2015	22:11:54	49,94	51,97	77,59	46,72
26/10/2015	22:11:55	53,51	55,12	83,69	50,75
26/10/2015	22:11:56	50,63	52,61	78,72	48,08
26/10/2015	22:11:57	47,16	49,17	78,68	45,61
26/10/2015	22:11:58	46,72	48,26	78,89	45,42
26/10/2015	22:11:59	50,21	54,03	77,13	44,56
26/10/2015	22:12:00	51,3	54,67	77,84	49,04
26/10/2015	22:12:01	50	53,12	76,56	45,47
26/10/2015	22:12:02	45,82	48,27	76,8	44,37
26/10/2015	22:12:03	58,4	59,81	79,25	48,4
26/10/2015	22:12:04	53,85	55,83	76,21	52,63

*Relazione tecnica impatto acustico previsionale
 Piano Particolareggiato di iniziativa privata - Via del Cassano a Napoli
 ALLEGATO n. 4*

26/10/2015	22:12:05	50,03	52,6	76,56	47,52
26/10/2015	22:12:06	49,63	51,61	76,64	46,55
26/10/2015	22:12:07	48,98	52,14	74,94	45,57
26/10/2015	22:12:08	51,26	53,57	75,38	45,59
26/10/2015	22:12:09	54,28	58,82	78,31	47,07
26/10/2015	22:12:10	51,79	54,67	75,97	49,03
26/10/2015	22:12:11	51,3	52,88	76,02	49,25
26/10/2015	22:12:12	46,26	49,24	75,24	45,04
26/10/2015	22:12:13	49,24	51,3	75,48	47,32
26/10/2015	22:12:14	48,1	50,14	77,4	46,78
26/10/2015	22:12:15	46,03	48,82	74,48	44,81
26/10/2015	22:12:16	53,09	58,13	76,28	44,4
26/10/2015	22:12:17	49,13	57,99	75,35	45,8
26/10/2015	22:12:18	49,06	50,07	75,71	45,94
26/10/2015	22:12:19	50,21	51,78	74,86	48,05
26/10/2015	22:12:20	48,63	51,85	76,76	45,05
26/10/2015	22:12:21	48,15	49,06	75,24	44,84
26/10/2015	22:12:22	47,54	50,17	74,67	45,35
26/10/2015	22:12:23	46,71	47,94	74,03	45,42
26/10/2015	22:12:24	47,36	50,16	74,24	45,29
26/10/2015	22:12:25	46,77	50,18	76,52	44,65
26/10/2015	22:12:26	45,68	46,29	76,88	44,67
26/10/2015	22:12:27	45,45	46,36	76,61	44,47
26/10/2015	22:12:28	47,63	50,31	77,09	45,38
26/10/2015	22:12:29	45,61	46,37	75,42	45,31
26/10/2015	22:12:30	44,94	45,4	75,85	44,64
26/10/2015	22:12:31	44,83	45,26	75,94	44,5
26/10/2015	22:12:32	44,86	45,1	75,19	44,5
26/10/2015	22:12:33	44,97	45,52	76,03	44,37
26/10/2015	22:12:34	45,19	46,14	76,28	44,43
26/10/2015	22:12:35	46,74	50	74,93	44,54
26/10/2015	22:12:36	44,85	49,36	76,38	44,57
26/10/2015	22:12:37	45,35	46,88	82,11	44,35
26/10/2015	22:12:38	45,66	46,96	82,11	45,05
26/10/2015	22:12:39	45,12	45,5	78,56	44,74
26/10/2015	22:12:40	45,11	45,53	73	44,48
26/10/2015	22:12:41	44,97	45,51	75,13	44,51
26/10/2015	22:12:42	44,79	45,1	75,08	44,41
26/10/2015	22:12:43	45,03	45,25	75,56	44,6
26/10/2015	22:12:44	45,67	46,49	75,75	44,88
26/10/2015	22:12:45	45,5	46,15	75,53	45,01
26/10/2015	22:12:46	46,31	47,15	76,36	45,06
26/10/2015	22:12:47	45,15	45,49	75,17	44,81
26/10/2015	22:12:48	54,14	58,02	93,91	45,2
26/10/2015	22:12:49	45,2	51,23	80,92	44,7
26/10/2015	22:12:50	44,95	45,45	74,05	44,58
26/10/2015	22:12:51	44,85	45,34	74,5	44,42
26/10/2015	22:12:52	44,95	45,25	75,34	44,52
26/10/2015	22:12:53	44,8	45,24	76,32	44,4
26/10/2015	22:12:54	44,98	45,48	75,06	44,59
26/10/2015	22:12:55	44,72	45,2	75,24	44,17
26/10/2015	22:12:56	44,63	45,03	73,77	44,23
26/10/2015	22:12:57	44,86	45,15	72,56	44,47
26/10/2015	22:12:58	44,69	45,15	75,47	44,34
26/10/2015	22:12:59	44,66	45,1	75,98	44,26
26/10/2015	22:13:00	44,95	45,31	73,38	44,44

*Relazione tecnica impatto acustico previsionale
 Piano Particolareggiato di iniziativa privata - Via del Cassano a Napoli
 ALLEGATO n. 4*

26/10/2015	22:13:01	45,04	45,38	73,5	44,68
26/10/2015	22:13:02	46,06	47,13	77,3	45,17
26/10/2015	22:13:03	45,58	46,25	75,69	45
26/10/2015	22:13:04	47,35	49,3	76,17	45,44
26/10/2015	22:13:05	46,47	48,87	75,68	45,35
26/10/2015	22:13:06	48,02	49,79	76,11	45,38
26/10/2015	22:13:07	46,97	49,26	75,56	45,12
26/10/2015	22:13:08	45,02	45,69	75,25	44,73
26/10/2015	22:13:09	46,99	48,25	73,52	45,3
26/10/2015	22:13:10	44,93	45,4	74,58	44,5
26/10/2015	22:13:11	45,67	46,48	75,19	44,93
26/10/2015	22:13:12	46,32	48,02	75,52	45,26
26/10/2015	22:13:13	45,12	45,74	74,8	44,67
26/10/2015	22:13:14	45,08	45,39	75,17	44,63
26/10/2015	22:13:15	44,95	45,29	76,32	44,56
26/10/2015	22:13:16	45,82	46,86	77,11	44,81
26/10/2015	22:13:17	46,08	47,86	75,82	44,87
26/10/2015	22:13:18	47,68	50,67	76,95	44,76
26/10/2015	22:13:19	45,17	47,34	75,87	44,82
26/10/2015	22:13:20	45,54	46,43	75,53	44,73
26/10/2015	22:13:21	46,22	48,13	75,71	45,06
26/10/2015	22:13:22	45,66	46,36	75,88	45,11
26/10/2015	22:13:23	45,43	45,9	79,52	44,83
26/10/2015	22:13:24	46,42	47,79	75,41	44,87
26/10/2015	22:13:25	48,36	49,96	77,06	46,42
26/10/2015	22:13:26	49,68	51,16	79,12	46,98
26/10/2015	22:13:27	49,17	50,63	75,89	47,99
26/10/2015	22:13:28	47,31	49,05	75,26	46,6
26/10/2015	22:13:29	47,11	48,06	74,06	46,59
26/10/2015	22:13:30	46,71	47,62	75,06	46,04
26/10/2015	22:13:31	45,82	46,32	76,2	45,34
26/10/2015	22:13:32	46,24	46,85	74,8	45,28
26/10/2015	22:13:33	46,03	46,99	74,75	45,06
26/10/2015	22:13:34	45,92	46,61	75,38	45,29
26/10/2015	22:13:35	44,91	45,58	75,66	44,47
26/10/2015	22:13:36	45,26	45,66	72,95	44,43
26/10/2015	22:13:37	45,96	46,56	75,11	45,39
26/10/2015	22:13:38	46,78	47,21	76,33	45,89
26/10/2015	22:13:39	45,62	46,36	76,06	44,93
26/10/2015	22:13:40	47,11	50,25	75,68	45,3
26/10/2015	22:13:41	51,4	53,71	77,73	47,22
26/10/2015	22:13:42	45,92	47,24	76,25	45,25
26/10/2015	22:13:43	45,41	45,77	77,87	45,12
26/10/2015	22:13:44	45,9	46,96	77,11	45,24
26/10/2015	22:13:45	45,39	45,83	77,66	45,02
26/10/2015	22:13:46	45,91	47,14	77,57	44,99
26/10/2015	22:13:47	45,15	45,39	76,84	44,92
26/10/2015	22:13:48	44,97	45,29	74,53	44,75
26/10/2015	22:13:49	46,02	47,47	76,72	44,99
26/10/2015	22:13:50	47,06	48,27	77,31	46
26/10/2015	22:13:51	48,96	52,26	77,91	45,5
26/10/2015	22:13:52	47,75	52,06	74,57	45,54
26/10/2015	22:13:53	51,37	53,12	74,6	48,33
26/10/2015	22:13:54	46,55	50,62	76,39	45,22
26/10/2015	22:13:55	45,82	46,78	75,63	44,62
26/10/2015	22:13:56	47,47	48,68	75,1	46,05

Relazione tecnica impatto acustico previsionale
Plano Particolareggiato di iniziativa privata - Via del Cassano a Napoli
ALLEGATO n. 4

26/10/2015	22:13:57	46,22	48,58	76,48	45,19
26/10/2015	22:13:58	46,34	47,39	75,64	45,52
26/10/2015	22:13:59	46,33	47,62	75,83	45,26
26/10/2015	22:14:00	46,32	47,29	75,26	45,66
26/10/2015	22:14:01	45,56	46,05	75,09	45,29
26/10/2015	22:14:02	46,7	47,59	75,92	44,96
26/10/2015	22:14:03	46,79	47,4	75,39	45,88
26/10/2015	22:14:04	46,87	48,15	76,74	46,14
26/10/2015	22:14:05	45,61	46,22	76,25	45,18
26/10/2015	22:14:06	45,49	46,05	76,41	44,93
26/10/2015	22:14:07	45,92	46,43	79,42	45,51
26/10/2015	22:14:08	45,98	46,47	76,34	45,22
26/10/2015	22:14:09	45,46	45,96	76,24	45,08
26/10/2015	22:14:10	46,04	47,67	74,77	44,87
26/10/2015	22:14:11	48,15	51,29	76,08	45,89
26/10/2015	22:14:12	45,79	46,58	76,52	45,08
26/10/2015	22:14:13	45,87	46,46	76,48	45,42
26/10/2015	22:14:14	47,23	49,66	74,99	45,44
26/10/2015	22:14:15	49,01	50,37	75,19	47,78
26/10/2015	22:14:16	48,61	50,92	77,73	46,76
26/10/2015	22:14:17	47,8	51,55	77,48	45,61
26/10/2015	22:14:18	46,09	46,43	74,34	45,76
26/10/2015	22:14:19	47,13	49,79	75,31	45,99
26/10/2015	22:14:20	47,36	50,89	77,61	46,16
26/10/2015	22:14:21	46,8	47,77	75,75	45,73
26/10/2015	22:14:22	47,14	48,8	76,63	46,04
26/10/2015	22:14:23	45,83	47,09	74,65	45,01
26/10/2015	22:14:24	46,35	46,92	75,45	45,61
26/10/2015	22:14:25	45,92	46,83	76,48	45,06
26/10/2015	22:14:26	46,19	47,32	76,86	45,59
26/10/2015	22:14:27	45,98	46,58	74,62	45,38
26/10/2015	22:14:28	46	46,69	75,67	45,23
26/10/2015	22:14:29	46	47,21	75	45,04
26/10/2015	22:14:30	45,59	46,17	75,7	44,93
26/10/2015	22:14:31	45,84	46,39	77,61	45,41
26/10/2015	22:14:32	45,61	46,05	75,5	45,38
26/10/2015	22:14:33	45,87	46,67	80,96	45,17
26/10/2015	22:14:34	46,77	49,46	79,72	45,3
26/10/2015	22:14:35	45,31	45,9	77,18	44,95
26/10/2015	22:14:36	46,55	48,2	77,21	45,07
26/10/2015	22:14:37	45,59	46,24	75,99	45,09
26/10/2015	22:14:38	45,97	46,81	76,52	45,11
26/10/2015	22:14:39	45,25	46,52	78,5	44,77
26/10/2015	22:14:40	45,12	45,59	81,82	44,73
26/10/2015	22:14:41	45,9	47,71	83,85	44,54
26/10/2015	22:14:42	45,62	47,06	84,35	45,35
26/10/2015	22:14:43	45,89	46,6	79,75	45,45
26/10/2015	22:14:44	46,55	47,8	76,48	45,51
26/10/2015	22:14:45	46,08	47,83	77,69	45,44
26/10/2015	22:14:46	46,82	48,74	80,73	46,04
26/10/2015	22:14:47	46,06	46,6	84,28	45,35
26/10/2015	22:14:48	48,34	51,67	83,17	45,31
26/10/2015	22:14:49	61,95	66,41	83,23	45,46
26/10/2015	22:14:50	54,97	65,31	82,99	45,98
26/10/2015	22:14:51	51,83	54,99	91,39	45,98
26/10/2015	22:14:52	47,64	49,3	78,64	45,37

*Relazione tecnica impatto acustico previsionale
 Piano Particolareggiato di iniziativa privata - Via del Cassano a Napoli
 ALLEGATO n. 4*

26/10/2015	22:14:53	47,25	49,49	76,63	46,21
26/10/2015	22:14:54	47,76	48,62	77,75	46,62
26/10/2015	22:14:55	52,36	55,67	89,29	47,65
26/10/2015	22:14:56	49,41	53,14	78,23	46,36
26/10/2015	22:14:57	46,13	47,7	77,85	45,31
26/10/2015	22:14:58	46,29	46,78	75,83	45,15
26/10/2015	22:14:59	46,85	47,63	77,55	45,73
26/10/2015	22:15:00	51,01	54,56	81,72	46,51
26/10/2015	22:15:01	49,24	52,92	84,25	47,49
26/10/2015	22:15:02	50,24	54,46	84,72	46,33
26/10/2015	22:15:03	48,97	51,82	81,27	47,02
26/10/2015	22:15:04	48,89	50,04	76,54	46,67
26/10/2015	22:15:05	48,96	51,57	78,77	46,54
26/10/2015	22:15:06	48,87	50,74	79,35	46,89
26/10/2015	22:15:07	48,29	50,6	81,15	46,19
26/10/2015	22:15:08	49,02	52,06	83,74	46,93
26/10/2015	22:15:09	54,92	58,53	83,76	47,74
26/10/2015	22:15:10	49,84	56,85	84,55	46,04
26/10/2015	22:15:11	49,81	53,04	78,13	45,96
26/10/2015	22:15:12	53,6	55,53	81,93	48,84
26/10/2015	22:15:13	56,26	60,49	81,94	49,78
26/10/2015	22:15:14	52,82	60,32	79,07	49,95
26/10/2015	22:15:15	50,88	52,5	79,13	47,75
26/10/2015	22:15:16	53,68	56,15	81,63	51,65
26/10/2015	22:15:17	54,26	56,66	81,16	51,6
26/10/2015	22:15:18	54,97	57,98	79,85	51,09
26/10/2015	22:15:19	54,96	57,6	79,75	50,64
26/10/2015	22:15:20	54,8	58,23	81,62	50,36
26/10/2015	22:15:21	53,98	56,38	83,05	48,02
26/10/2015	22:15:22	55,04	57,59	86,55	52,89
26/10/2015	22:15:23	50,6	55,22	81,63	46,47
26/10/2015	22:15:24	53,17	55,03	81,1	47,48
26/10/2015	22:15:25	56,94	60,48	85,49	48,6
26/10/2015	22:15:26	56,51	58,92	82,74	52,19
26/10/2015	22:15:27	58,14	61,17	83,46	52,02
26/10/2015	22:15:28	49,52	52	79,57	46,28
26/10/2015	22:15:29	51,45	55,24	80,24	47,48
26/10/2015	22:15:30	59,67	63,65	80,91	49,51
26/10/2015	22:15:31	59,98	63,03	80,88	52,15
26/10/2015	22:15:32	57,5	63,03	82,36	49,86
26/10/2015	22:15:33	56,59	58,11	82,23	49,2
26/10/2015	22:15:34	59,6	62,88	82,14	56,19
26/10/2015	22:15:35	54,2	58,35	81,53	49,89
26/10/2015	22:15:36	50,88	54,2	80,62	47,75
26/10/2015	22:15:37	46,58	47,76	82,97	45,7
26/10/2015	22:15:38	46,34	47,41	81,82	45,31
26/10/2015	22:15:39	58,97	64,64	84,29	45,84
26/10/2015	22:15:40	56,82	64,95	85,18	48,28
26/10/2015	22:15:41	49,33	52,07	79,41	47,6
26/10/2015	22:15:42	48,05	50,32	79,78	45,78
26/10/2015	22:15:43	59,38	63,09	79,37	50,31
26/10/2015	22:15:44	58,67	63,12	78,88	52,24
26/10/2015	22:15:45	59,84	64,01	79,62	52,13
26/10/2015	22:15:46	54,98	59,12	77,93	51,87
26/10/2015	22:15:47	58,3	61,49	79,31	50,91
26/10/2015	22:15:48	51,68	56,55	76,67	46,96

*Relazione tecnica impatto acustico previsionale
 Piano Particolareggiato di iniziativa privata - Via del Cassano a Napoli
 ALLEGATO n. 4*

26/10/2015	22:15:49	55,1	57,83	76,03	51,36
26/10/2015	22:15:50	52,75	57,09	77,92	47,09
26/10/2015	22:15:51	58,59	63,63	79,26	46,81
26/10/2015	22:15:52	45,34	48,02	74,34	44,64
26/10/2015	22:15:53	45,78	46,45	75,64	44,69
26/10/2015	22:15:54	48,43	49,8	75,66	46,11
26/10/2015	22:15:55	53,79	56,43	75,45	47,08
26/10/2015	22:15:56	47,67	52,91	75,47	45,88
26/10/2015	22:15:57	48,28	50,16	77,12	46,5
26/10/2015	22:15:58	50,18	53,67	77,88	46,98
26/10/2015	22:15:59	45,17	47,01	75,18	44,67
26/10/2015	22:16:00	47,32	48,71	76,28	45,63
26/10/2015	22:16:01	45,83	46,76	77,33	45,16
26/10/2015	22:16:02	46,09	47,76	77,42	44,92
26/10/2015	22:16:03	49,38	50,99	76,24	47,7
26/10/2015	22:16:04	47,81	49,45	77,16	45,73
26/10/2015	22:16:05	46,43	47,16	76,55	45,59
26/10/2015	22:16:06	47,53	49,37	76,5	45,88
26/10/2015	22:16:07	45,31	47,68	75,36	44,45
26/10/2015	22:16:08	45,71	47,68	77,4	44,75
26/10/2015	22:16:09	46,94	48,53	77,13	45,48
26/10/2015	22:16:10	45,92	46,68	75,88	44,86
26/10/2015	22:16:11	45,7	46,56	78,13	44,81
26/10/2015	22:16:12	47,43	49,59	75,88	45,07
26/10/2015	22:16:13	46,32	49,5	76,66	45,04
26/10/2015	22:16:14	45,59	46,49	75,94	44,92
26/10/2015	22:16:15	46,07	46,78	75,12	44,93
26/10/2015	22:16:16	49,43	54,6	76,32	45,32
26/10/2015	22:16:17	46,29	47,81	76,19	45
26/10/2015	22:16:18	46,72	48,2	74,29	45,53
26/10/2015	22:16:19	46,08	47,96	74,52	44,72
26/10/2015	22:16:20	46,09	47,04	77,13	44,83
26/10/2015	22:16:21	46,95	48	77,64	46,05
26/10/2015	22:16:22	45,95	48,53	76,8	44,89
26/10/2015	22:16:23	46,89	48,3	75,06	45,29
26/10/2015	22:16:24	45,72	47,56	76,27	45,18
26/10/2015	22:16:25	46,65	48,01	77,12	45,57
26/10/2015	22:16:26	45,84	47,4	81,2	45,38
26/10/2015	22:16:27	46,48	48,96	79,93	45,46
26/10/2015	22:16:28	46,38	48,62	75,46	44,89
26/10/2015	22:16:29	45,64	47,07	75,6	44,63
26/10/2015	22:16:30	45,4	45,91	74,75	45
26/10/2015	22:16:31	45,61	46,73	72,83	44,42
26/10/2015	22:16:32	51,13	55,47	75,48	45,04
26/10/2015	22:16:33	46,66	49,09	77,14	44,87
26/10/2015	22:16:34	48,51	51,47	76,39	45,77
26/10/2015	22:16:35	45,69	48,02	79,16	44,77
26/10/2015	22:16:36	47,5	49,22	80,39	44,79
26/10/2015	22:16:37	51,64	56,86	82,74	45,06
26/10/2015	22:16:38	46,53	47,64	81,45	44,83
26/10/2015	22:16:39	45,86	46,64	79,5	45,03
26/10/2015	22:16:40	47,62	50,71	76,79	45,42
26/10/2015	22:16:41	47,84	50,86	79,5	46,26
26/10/2015	22:16:42	48,57	50,84	81,06	46,26
26/10/2015	22:16:43	48,8	50,66	83,81	46,08
26/10/2015	22:16:44	48,05	50,6	84,5	45,8

*Relazione tecnica impatto acustico previsionale
 Piano Particolareggiato di iniziativa privata - Via del Cassano a Napoli
 ALLEGATO n. 4*

26/10/2015	22:16:45	50,24	52,36	84,11	46,04
26/10/2015	22:16:46	48,49	51,22	81,27	46,57
26/10/2015	22:16:47	49,63	52,55	79,73	46
26/10/2015	22:16:48	47,51	49,26	74,52	45,24
26/10/2015	22:16:49	46,11	47,95	80,23	44,78
26/10/2015	22:16:50	46,97	48,19	80,65	45,43
26/10/2015	22:16:51	46,06	46,62	76,74	45,5
26/10/2015	22:16:52	51,32	55,66	78,14	45,66
26/10/2015	22:16:53	48,64	54,84	77,09	45,72
26/10/2015	22:16:54	49,68	52,75	76,54	45,11
26/10/2015	22:16:55	52,8	57,08	92,3	45,5
26/10/2015	22:16:56	49,54	56,07	86,95	46,15
26/10/2015	22:16:57	45,91	47,13	75,51	44,81
26/10/2015	22:16:58	47,88	49,92	78,16	45,91
26/10/2015	22:16:59	45,75	47,72	74,8	44,95
26/10/2015	22:17:00	46,21	47,48	74,25	45,39
26/10/2015	22:17:01	46,84	48,92	81,99	45,89
26/10/2015	22:17:02	46,35	46,9	79,36	45,65
26/10/2015	22:17:03	45,79	46,35	77,76	45,32
26/10/2015	22:17:04	45,57	45,86	74,84	45,29
26/10/2015	22:17:05	45,66	46,21	75,68	45,18
26/10/2015	22:17:06	45,63	46,12	76,26	45,14
26/10/2015	22:17:07	45,98	46,59	74,3	45,33
26/10/2015	22:17:08	45,84	46,46	74,83	45,39
26/10/2015	22:17:09	45,92	47,32	75,03	45,1
26/10/2015	22:17:10	46,06	47,32	76,49	45,48
26/10/2015	22:17:11	47,21	49,82	76	45,03
26/10/2015	22:17:12	49,87	53,93	75,22	45,92
26/10/2015	22:17:13	45,35	47,22	76,05	44,8
26/10/2015	22:17:14	45,28	45,77	75,88	44,53
26/10/2015	22:17:15	46,79	47,66	76,16	45,5
26/10/2015	22:17:16	47,49	49,37	74,6	45,1
26/10/2015	22:17:17	47,19	48,39	76,21	45,89
26/10/2015	22:17:18	47,13	48,83	77,23	45,89
26/10/2015	22:17:19	46,04	46,37	77,02	45,7
26/10/2015	22:17:20	45,82	46,17	77,32	45,39
26/10/2015	22:17:21	46,18	47,17	77,36	45,37
26/10/2015	22:17:22	45,51	46,01	75,89	45,07
26/10/2015	22:17:23	46,47	46,84	76,35	45,89
26/10/2015	22:17:24	47,27	47,79	75,35	46,27
26/10/2015	22:17:25	46,14	47,44	77,19	45,34
26/10/2015	22:17:26	46,97	49,71	75,42	45,1
26/10/2015	22:17:27	45,41	46	76,1	45,02
26/10/2015	22:17:28	46,83	48,8	73,67	45,59
26/10/2015	22:17:29	45,45	46,94	75,61	44,87
26/10/2015	22:17:30	47,29	48,87	76,97	45,48
26/10/2015	22:17:31	45,74	48,68	75,76	45,09
26/10/2015	22:17:32	46,06	46,94	76,61	45,42
26/10/2015	22:17:33	48,77	51,58	79,06	46,19
26/10/2015	22:17:34	49,64	52,02	79,05	45,83
26/10/2015	22:17:35	47,13	52,04	76,14	45,76
26/10/2015	22:17:36	48,7	51,43	75,38	45,34
26/10/2015	22:17:37	53,09	58,33	78,47	46,91
26/10/2015	22:17:38	47,63	49,96	76,18	46,16
26/10/2015	22:17:39	48,19	49,84	75,08	46,42
26/10/2015	22:17:40	48,74	50,61	77,16	46,84

*Relazione tecnica impatto acustico previsionale
 Piano Particolareggiato di iniziativa privata - Via del Cassano a Napoli
 ALLEGATO n. 4*

26/10/2015	22:17:41	46,86	48,98	78,68	46,28
26/10/2015	22:17:42	47,03	48,32	76,08	46,1
26/10/2015	22:17:43	46,04	47,1	76,23	45,42
26/10/2015	22:17:44	46,07	46,65	79,07	45,67
26/10/2015	22:17:45	46,04	46,84	75,18	45,27
26/10/2015	22:17:46	45,82	46,3	77,91	45,21
26/10/2015	22:17:47	45,4	46,02	75,07	44,91
26/10/2015	22:17:48	46,11	47,43	76,26	45,09
26/10/2015	22:17:49	46,13	47,8	75,28	44,89
26/10/2015	22:17:50	51,33	55,75	77,32	45,59
26/10/2015	22:17:51	52,29	57,8	77,36	47
26/10/2015	22:17:52	45,82	47,75	75,86	45,08
26/10/2015	22:17:53	45,19	45,81	75,55	44,73
26/10/2015	22:17:54	47,2	49,71	76,94	44,81
26/10/2015	22:17:55	45,52	48,06	79,68	44,75
26/10/2015	22:17:56	45,27	45,66	74,84	45,02
26/10/2015	22:17:57	44,69	45,44	74,36	44,25
26/10/2015	22:17:58	47,6	51,34	85,18	44,75
26/10/2015	22:17:59	51,3	55,25	91,36	45,19
26/10/2015	22:18:00	44,8	45,3	79,42	44,45
26/10/2015	22:18:01	44,84	45,21	75,85	44,46
26/10/2015	22:18:02	45,31	45,75	74,93	44,78
26/10/2015	22:18:03	44,63	45,2	75,69	44,35
26/10/2015	22:18:04	44,79	45,16	76,68	44,33
26/10/2015	22:18:05	50,86	55,37	78,16	45,05
26/10/2015	22:18:06	45,96	46,83	76,46	44,81
26/10/2015	22:18:07	45,56	46,95	75,15	44,61
26/10/2015	22:18:08	45,78	46,47	76,84	44,81
26/10/2015	22:18:09	47,76	50,38	74,71	45,25
26/10/2015	22:18:10	48,38	50,22	75,42	47,16
26/10/2015	22:18:11	47,77	48,53	78,03	46,47
26/10/2015	22:18:12	51,89	55,05	82,51	46,68
26/10/2015	22:18:13	47,78	51,38	82,6	45,19
26/10/2015	22:18:14	49,59	52,46	83,37	45,48
26/10/2015	22:18:15	46,08	46,95	77,44	45,33
26/10/2015	22:18:16	46,79	48	78,39	45,47
26/10/2015	22:18:17	45,37	45,81	79,82	44,8
26/10/2015	22:18:18	48,56	53,1	76,21	45,48
26/10/2015	22:18:19	49,79	53,38	77,24	45,49
26/10/2015	22:18:20	46,05	47,83	76,45	45,15
26/10/2015	22:18:21	44,9	46,6	76,54	44,07
26/10/2015	22:18:22	44,51	44,84	74,97	44,08
26/10/2015	22:18:23	44,84	45,46	75,15	44,35
26/10/2015	22:18:24	44,7	45,43	76,73	44,03
26/10/2015	22:18:25	45,52	47,06	77,56	44,53
26/10/2015	22:18:26	44,69	45,19	75,75	44,36
26/10/2015	22:18:27	45,59	46,08	76,46	44,61
26/10/2015	22:18:28	46	46,9	75,68	45,33
26/10/2015	22:18:29	46,78	48,81	76,68	44,82
26/10/2015	22:18:30	48,56	54,22	75,38	44,67
26/10/2015	22:18:31	47,52	54,48	76,12	45,2
26/10/2015	22:18:32	46,16	46,85	76,77	44,84
26/10/2015	22:18:33	45,54	46,86	75,94	44,83
26/10/2015	22:18:34	44,36	44,89	75,83	44,11
26/10/2015	22:18:35	48,34	52,41	75,81	44,49
26/10/2015	22:18:36	50,52	52,59	77,47	44,86

*Relazione tecnica impatto acustico previsionale
 Piano Particolareggiato di iniziativa privata - Via del Cassano a Napoli
 ALLEGATO n. 4*

26/10/2015	22:18:37	45,04	49,29	75,76	44,62
26/10/2015	22:18:38	45,22	46,63	75,19	44,41
26/10/2015	22:18:39	44,99	45,48	75,23	44,72
26/10/2015	22:18:40	45,05	45,35	75,6	44,6
26/10/2015	22:18:41	45,11	45,92	73,5	44,64
26/10/2015	22:18:42	45,91	47,75	74	44,75
26/10/2015	22:18:43	45,48	46,18	73,36	44,66
26/10/2015	22:18:44	45,66	47,12	77,37	44,71
26/10/2015	22:18:45	50,46	53,96	83	44,73
26/10/2015	22:18:46	52,28	55,42	80,64	48,06
26/10/2015	22:18:47	45,79	53,02	74,1	44,67
26/10/2015	22:18:48	45,46	48,25	75,27	44,23
26/10/2015	22:18:49	44,77	45,19	76,39	44,41
26/10/2015	22:18:50	48,44	53,81	82,67	44,4
26/10/2015	22:18:51	46,22	49,93	75,65	44,95
26/10/2015	22:18:52	46,21	46,54	76,89	45,79
26/10/2015	22:18:53	45,99	46,49	76,38	45,51
26/10/2015	22:18:54	46,15	46,59	75,99	45,82
26/10/2015	22:18:55	46,76	47,71	75,87	45,62
26/10/2015	22:18:56	45,93	47,74	75,39	44,86
26/10/2015	22:18:57	46,79	47,84	76,59	45,85
26/10/2015	22:18:58	48,81	51,95	75,68	45,65
26/10/2015	22:18:59	46,86	50,25	73,86	45,93
26/10/2015	22:19:00	46,92	49,86	75,88	44,97
26/10/2015	22:19:01	46,09	47,65	82,1	44,83
26/10/2015	22:19:02	46,27	48,89	81,57	44,95
26/10/2015	22:19:03	45,42	47,55	74,54	44,92
26/10/2015	22:19:04	46,83	48,84	75,74	44,87
26/10/2015	22:19:05	45,21	45,95	75,77	44,48
26/10/2015	22:19:06	47,32	50,8	76,64	44,41
26/10/2015	22:19:07	49,21	53,35	78,21	45,35
26/10/2015	22:19:08	46,48	48,28	79,64	44,35
26/10/2015	22:19:09	46,59	48,68	76,25	45,19
26/10/2015	22:19:10	47,38	49,74	74,83	45,36
26/10/2015	22:19:11	47,07	48,94	75,11	45,87
26/10/2015	22:19:12	45,54	46,13	75,84	44,82
26/10/2015	22:19:13	48,09	49,4	77,72	45,18
26/10/2015	22:19:14	47,31	49,3	76,79	45,03
26/10/2015	22:19:15	55,99	61,79	81,95	46,29
26/10/2015	22:19:16	49,76	61,31	75,89	46,37
26/10/2015	22:19:17	53,37	58,4	82,78	45,84
26/10/2015	22:19:18	54,07	59,66	78,66	45,03
26/10/2015	22:19:19	50,46	59,15	77,27	47
26/10/2015	22:19:20	45,98	46,97	75,55	45,42
26/10/2015	22:19:21	48,93	51,94	75,48	45,99
26/10/2015	22:19:22	45,85	49,13	76,16	44,99
26/10/2015	22:19:23	51,39	55,99	81,95	45,39
26/10/2015	22:19:24	45,35	46,89	84,05	44,52
26/10/2015	22:19:25	45,2	46,04	82,6	44,73
26/10/2015	22:19:26	48,61	52,7	79,99	44,83
26/10/2015	22:19:27	46,79	50,65	76,82	45,52
26/10/2015	22:19:28	55,55	59,15	79,1	45,61
26/10/2015	22:19:29	47,11	49,25	80,72	46,34
26/10/2015	22:19:30	48,43	50,87	80,22	45,99
26/10/2015	22:19:31	50,27	51,03	78,33	49,46
26/10/2015	22:19:32	49,04	50,19	77,1	48,29

*Relazione tecnica impatto acustico previsionale
 Piano Particolareggiato di iniziativa privata - Via del Cassano a Napoli
 ALLEGATO n. 4*

26/10/2015	22:19:33	48,88	50,29	78,83	46,64
26/10/2015	22:19:34	48,35	50,64	75,31	46,8
26/10/2015	22:19:35	47,65	48,43	79,69	46,8
26/10/2015	22:19:36	48,7	51,32	78,67	46,95
26/10/2015	22:19:37	48,24	51,14	77	45,75
26/10/2015	22:19:38	48,89	51,69	75,91	46,13
26/10/2015	22:19:39	49,73	53,15	73,9	46,04
26/10/2015	22:19:40	45,71	46,13	75,89	45,1
26/10/2015	22:19:41	48,5	49,93	77,13	45,98
26/10/2015	22:19:42	47,16	49,84	74,57	45,97
26/10/2015	22:19:43	50,89	54,14	74,94	46,05
26/10/2015	22:19:44	51,32	54,36	76,3	48,12
26/10/2015	22:19:45	48,39	49,56	79,28	47,26
26/10/2015	22:19:46	54,49	55,8	80,5	48,26
26/10/2015	22:19:47	51,95	54,51	75,55	47,03
26/10/2015	22:19:48	51,14	55,16	76,29	45,93
26/10/2015	22:19:49	49,76	55,24	74,41	45,27
26/10/2015	22:19:50	48,38	49,33	75,22	45,75
26/10/2015	22:19:51	49,47	51,13	74,63	47,31
26/10/2015	22:19:52	47,52	49,94	74,88	45,48
26/10/2015	22:19:53	52,29	54,7	78,88	49,86
26/10/2015	22:19:54	52,77	53,97	77,26	51,78
26/10/2015	22:19:55	49,7	52,65	76,15	47,87
26/10/2015	22:19:56	48,71	50,02	79,05	47,69
26/10/2015	22:19:57	49,63	50,83	82,07	47,41
26/10/2015	22:19:58	46,63	49,61	77,54	45,28
26/10/2015	22:19:59	46,02	46,5	75,37	45,49
26/10/2015	22:20:00	45,31	45,93	75,66	44,71
26/10/2015	22:20:01	44,84	45,43	75,54	44,57
26/10/2015	22:20:02	45,41	46,16	74,89	44,74
26/10/2015	22:20:03	45,32	45,92	74,67	44,61
26/10/2015	22:20:04	46,39	48,88	74,83	44,85
26/10/2015	22:20:05	46,07	48,79	76,03	45,02
26/10/2015	22:20:06	46,57	47,95	76,98	45,3
26/10/2015	22:20:07	46,78	47,91	75,81	45,1
26/10/2015	22:20:08	49,42	51,64	75,12	46,68
26/10/2015	22:20:09	47,64	49,39	78,94	46,75
26/10/2015	22:20:10	48,96	49,66	76,44	47,59
26/10/2015	22:20:11	49,06	50,61	77,22	47,48
26/10/2015	22:20:12	46,13	47,98	74,15	45,14
26/10/2015	22:20:13	45,39	46,2	75,03	44,73
26/10/2015	22:20:14	46,84	47,85	79,56	45,53
26/10/2015	22:20:15	46,36	47,89	77,55	45,29
26/10/2015	22:20:16	45,35	45,98	75,16	44,85
26/10/2015	22:20:17	45,66	48	75,75	44,46
26/10/2015	22:20:18	44,99	45,33	76,28	44,29
26/10/2015	22:20:19	45,16	45,7	74,8	44,77
26/10/2015	22:20:20	48,14	52,04	75,85	44,9
26/10/2015	22:20:21	48,19	51,51	77,12	45,12
26/10/2015	22:20:22	46,49	47,83	76,68	45,57
26/10/2015	22:20:23	45,25	45,97	77,34	44,83
26/10/2015	22:20:24	45,52	46,08	73,68	45,23
26/10/2015	22:20:25	49,33	52,64	75,18	44,85
26/10/2015	22:20:26	47,01	48,96	75,69	45,59
26/10/2015	22:20:27	45,13	45,82	74,82	44,83
26/10/2015	22:20:28	45,01	45,52	74,53	44,51

Relazione tecnica impatto acustico previsionale
Plano Particolareggiato di iniziativa privata - Via del Cassano a Napoli
ALLEGATO n. 4

26/10/2015	22:20:29	45,53	46,49	76,71	44,76
26/10/2015	22:20:30	44,94	45,26	76,25	44,64
26/10/2015	22:20:31	45,33	45,88	77,38	44,84
26/10/2015	22:20:32	45,22	45,71	75,92	44,89
26/10/2015	22:20:33	46,57	47,43	77,31	45,43
26/10/2015	22:20:34	45,33	46,02	77,08	44,6
26/10/2015	22:20:35	46,32	49,07	76,35	44,58
26/10/2015	22:20:36	45,06	45,44	75,75	44,58
26/10/2015	22:20:37	45,11	45,54	75,58	44,73
26/10/2015	22:20:38	44,88	45,5	75,88	44,34
26/10/2015	22:20:39	44,94	45,25	76,48	44,63
26/10/2015	22:20:40	44,63	45,1	74,89	44,23
26/10/2015	22:20:41	44,61	45,1	78,1	44,18
26/10/2015	22:20:42	44,82	45,08	77,99	44,54
26/10/2015	22:20:43	45,06	45,39	79,09	44,71
26/10/2015	22:20:44	45,07	46,06	75,7	44,26
26/10/2015	22:20:45	44,76	45,84	76,04	44,44
26/10/2015	22:20:46	44,69	45,01	76,82	44,42
26/10/2015	22:20:47	45,69	47,74	78,76	44,46
26/10/2015	22:20:48	46,81	49,49	78,22	44,77
26/10/2015	22:20:49	47,51	50,4	77,1	44,88
26/10/2015	22:20:50	45,3	45,95	78,24	44,69
26/10/2015	22:20:51	45,8	46,82	76,81	44,94
26/10/2015	22:20:52	45,34	46,07	75,12	44,88
26/10/2015	22:20:53	44,94	45,66	75,82	44,56
26/10/2015	22:20:54	45,13	45,51	76,65	44,64
26/10/2015	22:20:55	45,83	47,2	76,21	44,76
26/10/2015	22:20:56	47,44	50,54	76,17	45,51
26/10/2015	22:20:57	48,94	52,63	78,4	45,48
26/10/2015	22:20:58	47,94	51,36	76,38	45,15
26/10/2015	22:20:59	46,83	50,72	75,86	44,99
26/10/2015	22:21:00	48,91	54,01	90,99	44,38
26/10/2015	22:21:01	49,4	54,19	88,12	45,74
26/10/2015	22:21:02	46,15	46,85	76,17	45,6
26/10/2015	22:21:03	45,94	47,04	75,58	45,01
26/10/2015	22:21:04	47,77	50,67	78,04	46,09
26/10/2015	22:21:05	48,21	50,23	74,46	45,19
26/10/2015	22:21:06	45,7	49,12	76,76	45,03
26/10/2015	22:21:07	46,06	47,3	76,01	45,17
26/10/2015	22:21:08	45,86	47,35	76,12	44,77
26/10/2015	22:21:09	45,29	45,97	74,14	44,63
26/10/2015	22:21:10	46,22	47,63	77,43	45,09
26/10/2015	22:21:11	51,79	57,23	78,05	44,93
26/10/2015	22:21:12	45,76	46,24	78,91	44,95
26/10/2015	22:21:13	55,88	59,79	94,36	45,97
26/10/2015	22:21:14	53,64	59,03	84,33	47,99
26/10/2015	22:21:15	47,98	54,83	76,53	46,2
26/10/2015	22:21:16	47,87	49,04	79,12	47,02
26/10/2015	22:21:17	46,39	48,86	77,76	45,2
26/10/2015	22:21:18	45,82	46,43	77,45	45,15
26/10/2015	22:21:19	47,54	49,1	83,77	45,78
26/10/2015	22:21:20	45,39	46,07	79,45	44,95
26/10/2015	22:21:21	45,94	46,46	78,06	45
26/10/2015	22:21:22	48,02	51,23	75,78	45,74
26/10/2015	22:21:23	47,16	50,43	77,84	45,5
26/10/2015	22:21:24	46,51	50,65	76,17	45,52

*Relazione tecnica impatto acustico previsionale
 Piano Particolareggiato di iniziativa privata - Via del Cassano a Napoli
 ALLEGATO n. 4*

26/10/2015	22:21:25	46,63	48,4	78,6	45,29
26/10/2015	22:21:26	45,7	46,72	78,1	45,27
26/10/2015	22:21:27	45,92	46,53	78,17	45,39
26/10/2015	22:21:28	45,89	46,27	76,02	45,35
26/10/2015	22:21:29	47,72	49,86	75,6	46,11
26/10/2015	22:21:30	49,78	55,41	79,66	46,27
26/10/2015	22:21:31	52,76	56,88	78,29	48,14
26/10/2015	22:21:32	46,8	48,12	77,81	46,5
26/10/2015	22:21:33	47,64	48,24	76,29	46,51
26/10/2015	22:21:34	47,73	48,4	76,18	46,87
26/10/2015	22:21:35	50,5	52,64	80,03	48,09
26/10/2015	22:21:36	51,81	54,85	81,05	48,44
26/10/2015	22:21:37	49,68	51,42	79,73	48,59
26/10/2015	22:21:38	51,15	52,31	80,46	48,84
26/10/2015	22:21:39	50,26	51,44	79,08	48,89
26/10/2015	22:21:40	49,5	50,15	78,06	48,87
26/10/2015	22:21:41	49,43	51,08	78,36	48,75
26/10/2015	22:21:42	48,87	49,7	79,45	48,36
26/10/2015	22:21:43	48,46	48,79	78,11	48,13
26/10/2015	22:21:44	48,22	48,95	75,89	47,53
26/10/2015	22:21:45	47,61	47,93	77,88	47,2
26/10/2015	22:21:46	49,17	50,59	83,48	47,21
26/10/2015	22:21:47	47,81	49,56	80,23	46,67
26/10/2015	22:21:48	50,72	53,56	81,37	47,12
26/10/2015	22:21:49	48,12	50,87	78,96	46,8
26/10/2015	22:21:50	47,81	49	77,62	46,41
26/10/2015	22:21:51	50,26	51,99	78,93	48,81
26/10/2015	22:21:52	50,97	54,2	76,68	48,16
26/10/2015	22:21:53	48,33	53,62	77,73	47,17
26/10/2015	22:21:54	47,99	49,25	77,85	46,51
26/10/2015	22:21:55	47,12	48,31	77,95	46,21
26/10/2015	22:21:56	46,44	47,79	77,56	45,68
26/10/2015	22:21:57	47,11	48,26	78,28	45,58
26/10/2015	22:21:58	55,09	58,45	93,34	47,73
26/10/2015	22:21:59	58,07	61,89	79,93	50,5
26/10/2015	22:22:00	56,71	60,56	80,6	52,75
26/10/2015	22:22:01	51,65	54,72	78,1	48,1
26/10/2015	22:22:02	45,36	49,18	76,55	45,02
26/10/2015	22:22:03	45,21	45,6	79,28	44,87
26/10/2015	22:22:04	45,2	45,68	76,63	44,62
26/10/2015	22:22:05	45,54	46,1	76,07	44,74
26/10/2015	22:22:06	46,2	47,34	75,69	45,07
26/10/2015	22:22:07	47,33	49,17	75,98	45,37
26/10/2015	22:22:08	45,33	46,83	76,69	44,91
26/10/2015	22:22:09	45,76	46,14	76,32	45,33
26/10/2015	22:22:10	45,69	46,56	76,5	44,76
26/10/2015	22:22:11	45,72	46,14	76,14	45,26
26/10/2015	22:22:12	50,84	56,34	76,02	45,12
26/10/2015	22:22:13	52,4	56,89	77,11	47,61
26/10/2015	22:22:14	45,7	47,63	79,96	45,15
26/10/2015	22:22:15	45,05	45,45	76,36	44,51
26/10/2015	22:22:16	54,05	58,2	93,01	45,11
26/10/2015	22:22:17	45,28	49,36	80,72	45,02
26/10/2015	22:22:18	45,38	46,06	78,43	44,69
26/10/2015	22:22:19	45,92	46,3	78,13	45,5
26/10/2015	22:22:20	45,71	46,82	76,11	44,79

*Relazione tecnica impatto acustico previsionale
 Piano Particolareggiato di iniziativa privata - Via del Cassano a Napoli
 ALLEGATO n. 4*

26/10/2015	22:22:21	45,22	45,5	76,95	44,92
26/10/2015	22:22:22	46,16	47,25	77,63	44,92
26/10/2015	22:22:23	45,47	46,53	76,28	44,93
26/10/2015	22:22:24	46,12	47,37	76,24	45,21
26/10/2015	22:22:25	45,46	45,82	75,2	45,15
26/10/2015	22:22:26	46,63	47,62	76,84	45,54
26/10/2015	22:22:27	47,11	47,9	79,58	45,87
26/10/2015	22:22:28	51,17	54,6	74,89	46,91
26/10/2015	22:22:29	55,05	58,19	88,1	50,41
26/10/2015	22:22:30	54,25	58,19	93,88	49,48
26/10/2015	22:22:31	50,74	53,03	77,75	47,89
26/10/2015	22:22:32	48,39	52,09	74,56	46,35
26/10/2015	22:22:33	49,41	52,75	84,25	47,61
26/10/2015	22:22:34	51,84	55,81	92,9	45,78
26/10/2015	22:22:35	45,73	46,34	79,84	45
26/10/2015	22:22:36	45,99	47,14	76,85	45,25
26/10/2015	22:22:37	48,43	52,27	75,36	45,17
26/10/2015	22:22:38	45,83	48,09	77,2	44,81
26/10/2015	22:22:39	45,59	46,46	73,9	44,83
26/10/2015	22:22:40	46,22	46,9	75,79	45,29
26/10/2015	22:22:41	46,07	47,11	75,02	45,5
26/10/2015	22:22:42	45,58	45,96	77,63	45,21
26/10/2015	22:22:43	45,11	45,81	74,49	44,65
26/10/2015	22:22:44	45,12	45,82	74,28	44,66
26/10/2015	22:22:45	45,18	45,77	73,45	44,67
26/10/2015	22:22:46	45,08	45,49	74,47	44,77
26/10/2015	22:22:47	45,23	45,76	75,62	44,66
26/10/2015	22:22:48	45,64	46,34	74,92	44,97
26/10/2015	22:22:49	46,46	47,22	75,66	45,59
26/10/2015	22:22:50	45,34	46,63	76,77	44,94
26/10/2015	22:22:51	46,02	46,53	74,9	45,25
26/10/2015	22:22:52	45,27	45,86	75,8	44,87
26/10/2015	22:22:53	45,32	45,89	74,84	44,7
26/10/2015	22:22:54	45,67	46,68	75,52	44,97
26/10/2015	22:22:55	45,71	46,05	75,36	45,06
26/10/2015	22:22:56	45,35	46,01	74,58	44,85
26/10/2015	22:22:57	45,48	45,84	75,49	45,04
26/10/2015	22:22:58	45,83	46,53	76,63	44,85
26/10/2015	22:22:59	46,18	46,75	76,95	45,8
26/10/2015	22:23:00	45,77	46,32	76,9	45,35
26/10/2015	22:23:01	46,42	47,64	75,23	45,19
26/10/2015	22:23:02	47,61	48,49	76,39	46,61
26/10/2015	22:23:03	47,57	49,07	74,4	46,26
26/10/2015	22:23:04	46,8	47,98	74,62	45,45
26/10/2015	22:23:05	47,03	49,01	77,05	45,89
26/10/2015	22:23:06	46,03	47,07	76,35	45,21
26/10/2015	22:23:07	48,48	52,9	83,31	45,04
26/10/2015	22:23:08	51,87	55,94	77,85	46,04
26/10/2015	22:23:09	46,03	47,63	75,42	45,55
26/10/2015	22:23:10	54,04	58,15	94,24	45,25
26/10/2015	22:23:11	49,33	56,49	82,8	46,43
26/10/2015	22:23:12	49,61	52,66	75,02	45,34
26/10/2015	22:23:13	46,88	50,89	75,71	45,05
26/10/2015	22:23:14	47,44	50,59	77,77	45
26/10/2015	22:23:15	46,81	48,56	77,38	45,49
26/10/2015	22:23:16	46,17	47,55	76,72	45,35

*Relazione tecnica impatto acustico previsionale
 Piano Particolareggiato di iniziativa privata - Via del Cassano a Napoli
 ALLEGATO n. 4*

26/10/2015	22:23:17	47,06	49,04	77,06	45,27
26/10/2015	22:23:18	48,21	50,53	76,44	46,46
26/10/2015	22:23:19	49,03	51,65	78,18	46,33
26/10/2015	22:23:20	46,08	47,35	79,72	45,39
26/10/2015	22:23:21	53,08	55,67	79	45,92
26/10/2015	22:23:22	54,01	58,49	81,79	46,07
26/10/2015	22:23:23	50,96	57,73	79,18	49,19
26/10/2015	22:23:24	49,99	51,28	79,4	48,37
26/10/2015	22:23:25	49,65	52,01	78,79	47,03
26/10/2015	22:23:26	49,3	53,02	76,78	46,16
26/10/2015	22:23:27	49,46	50,55	77,3	47,11
26/10/2015	22:23:28	48,85	52,91	77,75	45,56
26/10/2015	22:23:29	48,17	52,57	77,61	46,65
26/10/2015	22:23:30	49,34	52,06	77,49	47,48
26/10/2015	22:23:31	52,38	55	77,52	47
26/10/2015	22:23:32	49,36	51,21	76,11	48,12
26/10/2015	22:23:33	55,89	60,29	79,2	48,14
26/10/2015	22:23:34	51,48	55,72	79,61	45,96
26/10/2015	22:23:35	47,04	51,49	76,48	46,43
26/10/2015	22:23:36	47,61	49,66	82,26	45,88
26/10/2015	22:23:37	47,64	50,05	78,57	45,74
26/10/2015	22:23:38	48,56	53,52	77,46	46,24
26/10/2015	22:23:39	51,27	56,29	77,26	46,06
26/10/2015	22:23:40	51,79	53,42	77,66	47,48
26/10/2015	22:23:41	52,15	56,3	77,69	45,89
26/10/2015	22:23:42	48,13	48,59	76,25	45,86
26/10/2015	22:23:43	47,59	49,3	74,02	46,27
26/10/2015	22:23:44	50,2	52,57	77,77	46,34
26/10/2015	22:23:45	58,81	62,3	81,77	52,49
26/10/2015	22:23:46	50,67	57,21	76,67	48,2
26/10/2015	22:23:47	50,64	52,91	76,53	48,04
26/10/2015	22:23:48	51,81	53,49	77,27	49,45
26/10/2015	22:23:49	49,65	51,26	81,59	47,13
26/10/2015	22:23:50	50,35	53,54	77,7	46,61
26/10/2015	22:23:51	50,61	53,37	78,06	46,71
26/10/2015	22:23:52	50,46	53,11	77,64	46,82
26/10/2015	22:23:53	51,69	56,43	76,92	48
26/10/2015	22:23:54	50,9	52,46	79,35	48,52
26/10/2015	22:23:55	49,09	51,44	76,46	47,4
26/10/2015	22:23:56	50,63	53,28	78,34	47,7
26/10/2015	22:23:57	49,93	51,01	78,54	48,62
26/10/2015	22:23:58	52,91	55,51	80,41	49,18
26/10/2015	22:23:59	53,12	55,16	84,95	51,62
26/10/2015	22:24:00	53,12	57,23	83,02	47,21
26/10/2015	22:24:01	52,06	55,55	80,54	48,15
26/10/2015	22:24:02	47,03	48,26	78,4	46,33
26/10/2015	22:24:03	48,29	49,36	79,89	46,35
26/10/2015	22:24:04	46,2	46,78	80,07	45,12
26/10/2015	22:24:05	46,26	46,97	77,91	45,48
26/10/2015	22:24:06	50,27	53,85	77,54	45,99
26/10/2015	22:24:07	48,83	52,89	77,75	47,08
26/10/2015	22:24:08	46,73	49,41	77,03	45,95
26/10/2015	22:24:09	45,89	47,09	75,86	45,23
26/10/2015	22:24:10	47,86	49,34	75,75	45,53
26/10/2015	22:24:11	47,98	49,71	76,11	46,26
26/10/2015	22:24:12	50,39	56,71	77,98	46,05

*Relazione tecnica impatto acustico previsionale
 Piano Particolareggiato di iniziativa privata - Via del Cassano a Napoli
 ALLEGATO n. 4*

26/10/2015	22:24:13	56,61	62,03	79,91	48,52
26/10/2015	22:24:14	47,85	49,15	76,78	46,17
26/10/2015	22:24:15	49,88	51,94	76,63	46,2
26/10/2015	22:24:16	63,03	68,43	88,2	47,41
26/10/2015	22:24:17	54,04	67,14	79,61	48,79
26/10/2015	22:24:18	46,9	48,87	76,06	46,19
26/10/2015	22:24:19	47,06	47,9	76,39	46,12
26/10/2015	22:24:20	48,93	51,64	77,75	46,09
26/10/2015	22:24:21	47,94	50,64	76,59	45,89
26/10/2015	22:24:22	47,87	50,4	74,61	45,78
26/10/2015	22:24:23	48,48	51,54	75,52	46,5
26/10/2015	22:24:24	49,2	50,41	77,13	46,3
26/10/2015	22:24:25	47,95	49,68	75,17	46,53
26/10/2015	22:24:26	49,01	51,25	75,11	46,98
26/10/2015	22:24:27	48,9	50,44	76,42	47,06
26/10/2015	22:24:28	48,16	49,97	77,38	46,53
26/10/2015	22:24:29	51,1	54,76	75,26	46,3
26/10/2015	22:24:30	46,6	47,39	79,67	45,85
26/10/2015	22:24:31	47,08	47,88	85,15	46,57
26/10/2015	22:24:32	49,56	52,1	82	46,97
26/10/2015	22:24:33	55,17	60,12	81,15	47,01
26/10/2015	22:24:34	54,11	60,27	80,26	49,74
26/10/2015	22:24:35	47,9	51,87	79,07	46,69
26/10/2015	22:24:36	49,64	51,76	82,07	46,18
26/10/2015	22:24:37	46,99	49,06	79,98	45,68
26/10/2015	22:24:38	46,23	47	81,35	45,35
26/10/2015	22:24:39	46,86	48,04	82,3	45,64
26/10/2015	22:24:40	48,18	49,65	78,08	46,79
26/10/2015	22:24:41	53,82	56,53	79,52	47,97
26/10/2015	22:24:42	49,08	51,73	79,55	46,5
26/10/2015	22:24:43	49,66	51,29	79,89	46,26
26/10/2015	22:24:44	47,49	49,76	80,79	45,63
26/10/2015	22:24:45	48,03	49,93	77,6	46,94
26/10/2015	22:24:46	47,9	49,73	78,88	46,41
26/10/2015	22:24:47	48,71	49,86	79,32	47,43
26/10/2015	22:24:48	49,29	51,76	83,02	47,64
26/10/2015	22:24:49	48,18	50,91	80,6	46,34
26/10/2015	22:24:50	47,95	50,3	78,74	45,84
26/10/2015	22:24:51	46,21	47,01	78,17	45,6
26/10/2015	22:24:52	46,78	47,71	83,11	45,46
26/10/2015	22:24:53	50,79	54,82	81,29	46,58
26/10/2015	22:24:54	50,13	52,46	85,31	45,98
26/10/2015	22:24:55	50,96	53,17	83,69	46,6
26/10/2015	22:24:56	51,76	54,9	77,05	45,68
26/10/2015	22:24:57	52,83	55,38	77,4	50,37
26/10/2015	22:24:58	54,21	57,03	79,66	51,16
26/10/2015	22:24:59	53,47	55,19	77,44	51,15
26/10/2015	22:25:00	50,38	55,38	77,03	45,89
26/10/2015	22:25:01	46,75	48,18	74,33	45,47
26/10/2015	22:25:02	52,01	53,59	79,51	47,76
26/10/2015	22:25:03	59,41	64,18	86,66	49,44
26/10/2015	22:25:04	51,8	58,93	91,68	47,03
26/10/2015	22:25:05	52,77	56,31	91,53	48,25
26/10/2015	22:25:06	48,18	49,87	80,37	46,83
26/10/2015	22:25:07	47,51	48,44	79,52	46,52
26/10/2015	22:25:08	57,9	59,92	78	47,02

*Relazione tecnica impatto acustico previsionale
 Piano Particolareggiato di iniziativa privata - Via del Cassano a Napoli
 ALLEGATO n. 4*

26/10/2015	22:25:09	50,17	53,98	73,86	48,61
26/10/2015	22:25:10	48,4	51,62	78,51	47,33
26/10/2015	22:25:11	52,01	56,56	78,97	46,67
26/10/2015	22:25:12	53,23	56,16	80,03	49,4
26/10/2015	22:25:13	46,57	50,13	75,92	45,91
26/10/2015	22:25:14	50,82	53,59	76,1	46,38
26/10/2015	22:25:15	53,76	59,24	80,27	46,53
26/10/2015	22:25:16	53,33	59,21	77,39	48,19
26/10/2015	22:25:17	49,11	51,96	79,15	47,17
26/10/2015	22:25:18	46,65	47,53	76,66	45,47
26/10/2015	22:25:19	45,65	47,46	76,48	44,94
26/10/2015	22:25:20	51,75	53,23	76,62	46,48
26/10/2015	22:25:21	46,24	51,2	74,88	45,65
26/10/2015	22:25:22	50,12	53,22	77,44	46,61
26/10/2015	22:25:23	49,49	53,31	75,44	48,09
26/10/2015	22:25:24	51,85	55,67	76,04	47,82
26/10/2015	22:25:25	53,08	58,29	74,41	47,11
26/10/2015	22:25:26	47,33	47,86	75,85	46,58
26/10/2015	22:25:27	47,31	48,46	75,97	45,95
26/10/2015	22:25:28	45,87	46,74	76,57	45,49
26/10/2015	22:25:29	46,14	46,8	75,75	45,72
26/10/2015	22:25:30	46,8	47,91	76,25	45,54
26/10/2015	22:25:31	45,77	46,41	75,48	45,17
26/10/2015	22:25:32	46,2	47,32	75,62	45,52
26/10/2015	22:25:33	46,3	47,5	75,19	45,49
26/10/2015	22:25:34	46,26	47,04	76,73	45,23
26/10/2015	22:25:35	49,06	51,04	75,09	46,33
26/10/2015	22:25:36	45,84	47,16	74,98	45,2
26/10/2015	22:25:37	51,05	55,52	76,86	45,74
26/10/2015	22:25:38	50,56	55,49	75,24	47,81
26/10/2015	22:25:39	48,84	50,29	75,52	47,47
26/10/2015	22:25:40	49,94	51,5	75,83	47,1
26/10/2015	22:25:41	56,11	60,84	77,49	49,47
26/10/2015	22:25:42	50,44	53,26	75,08	47,82
26/10/2015	22:25:43	51,71	53,09	76,24	48,6
26/10/2015	22:25:44	56,18	59,24	77,8	51,24
26/10/2015	22:25:45	54,92	58,76	76,71	50,3
26/10/2015	22:25:46	52,43	54,82	75,89	48,43
26/10/2015	22:25:47	51,28	54,56	83,09	48,46
26/10/2015	22:25:48	47,55	49,56	77,79	47,33
26/10/2015	22:25:49	47,82	50,11	74,72	46,21
26/10/2015	22:25:50	46,32	47,21	75,39	45,42
26/10/2015	22:25:51	46,32	47,23	76,54	45,51
26/10/2015	22:25:52	48,04	50,01	74,84	46,1
26/10/2015	22:25:53	45,91	47,78	75,37	45,24
26/10/2015	22:25:54	49,63	51,14	79,05	45,47
26/10/2015	22:25:55	49,83	52,16	75,33	47,52
26/10/2015	22:25:56	52,48	53,93	76,6	48,65
26/10/2015	22:25:57	52,65	54,71	87,99	48,3
26/10/2015	22:25:58	56,14	57,56	78,45	50,79
26/10/2015	22:25:59	54,47	57,52	78,3	51,22
26/10/2015	22:26:00	51,81	53,97	76,06	50,17
26/10/2015	22:26:01	51,71	55,51	75,65	48,2
26/10/2015	22:26:02	47,34	48,49	74,45	46,34
26/10/2015	22:26:03	48,07	49,65	77,61	46,42
26/10/2015	22:26:04	48,05	49,61	77,4	47,42

*Relazione tecnica impatto acustico previsionale
 Piano Particolareggiato di iniziativa privata - Via del Cassano a Napoli
 ALLEGATO n. 4*

26/10/2015	22:26:05	50,08	53,5	76,54	46,81
26/10/2015	22:26:06	50,51	53,11	77,85	48,79
26/10/2015	22:26:07	60,01	63,11	79,77	48,9
26/10/2015	22:26:08	59,2	63,02	80,12	51,64
26/10/2015	22:26:09	52,07	60,02	75,88	50,59
26/10/2015	22:26:10	53,14	58,43	76,94	47,95
26/10/2015	22:26:11	51,95	59,14	74,51	46,89
26/10/2015	22:26:12	48,16	50,67	75,53	46,15
26/10/2015	22:26:13	46,33	47,51	76,04	45,84
26/10/2015	22:26:14	46,53	47,21	74,99	45,95
26/10/2015	22:26:15	45,66	46,41	75,93	45,24
26/10/2015	22:26:16	46,64	47,98	74,95	45,48
26/10/2015	22:26:17	45,92	46,84	75,2	45,43
26/10/2015	22:26:18	47,33	48,96	76,7	46
26/10/2015	22:26:19	51,44	53,22	76,17	45,86
26/10/2015	22:26:20	50,11	54,7	75,76	47,15
26/10/2015	22:26:21	46,54	47,93	75,42	45,71
26/10/2015	22:26:22	48,57	52,12	74,15	45,58
26/10/2015	22:26:23	51,12	52,19	75,57	50,11
26/10/2015	22:26:24	48,14	51,58	79,44	47,46
26/10/2015	22:26:25	51,65	53,67	77	48,95
26/10/2015	22:26:26	48,87	49,79	76,72	47,43
26/10/2015	22:26:27	48,86	49,85	76,18	47,5
26/10/2015	22:26:28	48,73	49,62	76,1	48,06
26/10/2015	22:26:29	48,97	50,21	77,52	47,89
26/10/2015	22:26:30	50,18	54,11	79,65	47,01
26/10/2015	22:26:31	47,82	50,18	77,81	46,22
26/10/2015	22:26:32	47,98	51,33	76,73	46,36
26/10/2015	22:26:33	46,94	47,88	74,73	46,14
26/10/2015	22:26:34	46,75	47,87	75,21	46,06
26/10/2015	22:26:35	46,83	48,44	75,17	45,72
26/10/2015	22:26:36	46,77	47,61	75,72	45,69
26/10/2015	22:26:37	48,61	49,83	77,67	47,53
26/10/2015	22:26:38	47,32	48,67	75,19	46,8
26/10/2015	22:26:39	51,81	54,81	91,22	46,55
26/10/2015	22:26:40	47,21	51,78	81,29	46,26
26/10/2015	22:26:41	48,43	49,21	77,68	47,34
26/10/2015	22:26:42	46,68	48,06	74,89	45,94
26/10/2015	22:26:43	51,61	56,98	76,48	45,89
26/10/2015	22:26:44	55,05	58,11	77,04	50,32
26/10/2015	22:26:45	58,71	61,9	78,61	53,74
26/10/2015	22:26:46	58,23	61,84	78,25	53,61
26/10/2015	22:26:47	54,18	57,21	76,29	48,54
26/10/2015	22:26:48	48,51	49,67	83,28	46,87
26/10/2015	22:26:49	47,81	49,84	79,32	45,68
26/10/2015	22:26:50	49,19	54,04	77,11	45,65
26/10/2015	22:26:51	50,97	54,64	76,13	49,13
26/10/2015	22:26:52	49,31	53	75,73	45,62
26/10/2015	22:26:53	54,32	56,29	79,88	50,49
26/10/2015	22:26:54	47,6	50,92	77,87	46,99
26/10/2015	22:26:55	51,04	53,4	75,7	48,17
26/10/2015	22:26:56	48,71	51,12	75,23	46,94
26/10/2015	22:26:57	54,02	56,68	76,71	47,13
26/10/2015	22:26:58	48,48	51,36	77,89	46,7
26/10/2015	22:26:59	46,62	47,66	76,04	46,2
26/10/2015	22:27:00	47,75	49,85	77,59	45,99

*Relazione tecnica impatto acustico previsionale
 Piano Particolareggiato di iniziativa privata - Via del Cassano a Napoli
 ALLEGATO n. 4*

26/10/2015	22:27:01	46,99	48,83	77,94	45,72
26/10/2015	22:27:02	49,2	50,22	76,6	48,03
26/10/2015	22:27:03	49,62	51,99	76,18	47,44
26/10/2015	22:27:04	49,76	54,08	82,49	46,31
26/10/2015	22:27:05	52,34	56,99	79,8	46,99
26/10/2015	22:27:06	46,63	47,12	77,47	46,2
26/10/2015	22:27:07	48	49,22	79,83	46,79
26/10/2015	22:27:08	46,87	49,41	87,27	45,8
26/10/2015	22:27:09	46,94	47,6	79,71	46,31
26/10/2015	22:27:10	47,03	47,68	80,73	46,34
26/10/2015	22:27:11	45,95	46,87	76,61	45,32
26/10/2015	22:27:12	49,04	51,8	79,54	45,89
26/10/2015	22:27:13	46,3	48,36	83,12	45,56
26/10/2015	22:27:14	46,27	47,18	83,01	45,67
26/10/2015	22:27:15	45,92	47,23	82,26	45,34
26/10/2015	22:27:16	45,9	46,67	78,51	45,41
26/10/2015	22:27:17	46,06	46,96	76,95	45,44
26/10/2015	22:27:18	48,18	49,59	78,47	45,85
26/10/2015	22:27:19	58,46	64,85	86,27	46,95
26/10/2015	22:27:20	47,12	50,56	74,59	45,84
26/10/2015	22:27:21	45,91	46,62	76,29	45,44
26/10/2015	22:27:22	46,59	48,15	76,09	45,52
26/10/2015	22:27:23	45,9	46,41	75,82	45,16
26/10/2015	22:27:24	45,99	46,9	76,78	45,31
26/10/2015	22:27:25	46,95	48,32	76,55	45,71
26/10/2015	22:27:26	47,12	47,94	75,75	46,09
26/10/2015	22:27:27	46,34	46,91	75,29	45,73
26/10/2015	22:27:28	45,48	46,47	74,62	44,74
26/10/2015	22:27:29	46,21	46,82	75,39	44,81
26/10/2015	22:27:30	49,43	50,42	82,78	46,75
26/10/2015	22:27:31	48,4	50,05	76,51	46,93
26/10/2015	22:27:32	45,97	47,02	74,3	45,26
26/10/2015	22:27:33	45,13	46,06	75,56	44,69
26/10/2015	22:27:34	46,81	47,53	75,21	45,24
26/10/2015	22:27:35	46,48	47,31	72,96	45,58
26/10/2015	22:27:36	45,82	47,25	74,21	45,37
26/10/2015	22:27:37	46,14	47,05	76,59	45,32
26/10/2015	22:27:38	46,12	47,26	75,14	45,19
26/10/2015	22:27:39	46,92	49,56	73,93	44,73
26/10/2015	22:27:40	49,16	50,35	76,36	47,88
26/10/2015	22:27:41	48,53	49,48	77,63	47,59
26/10/2015	22:27:42	48,45	49,61	77,15	47,29
26/10/2015	22:27:43	47	48,41	75,25	46,35
26/10/2015	22:27:44	47,21	48,5	76,39	46,33
26/10/2015	22:27:45	49,79	52,5	77,57	46,18
26/10/2015	22:27:46	45,57	46,42	75,38	44,99
26/10/2015	22:27:47	45,17	45,45	72,86	44,84
26/10/2015	22:27:48	47,59	50,69	75,22	45,04
26/10/2015	22:27:49	46,5	49,38	77	45,07
26/10/2015	22:27:50	46,39	50,03	75,26	44,95
26/10/2015	22:27:51	46,45	47,23	75,53	45,28
26/10/2015	22:27:52	49,43	54,47	76,41	45,77
26/10/2015	22:27:53	46,58	48,02	75,31	45,74
26/10/2015	22:27:54	45,92	46,38	73,41	45,46
26/10/2015	22:27:55	45,7	47,31	73,11	44,64
26/10/2015	22:27:56	45,24	45,61	73,65	44,75

*Relazione tecnica impatto acustico previsionale
 Piano Particolareggiato di iniziativa privata - Via del Cassano a Napoli
 ALLEGATO n. 4*

26/10/2015	22:27:57	45,84	47,73	76,32	44,91
26/10/2015	22:27:58	45,11	45,47	74,22	44,83
26/10/2015	22:27:59	45,48	46,13	74,23	44,82
26/10/2015	22:28:00	46,36	46,96	75,73	45,14
26/10/2015	22:28:01	46,62	48,4	75,18	45,08
26/10/2015	22:28:02	45,98	48,27	73,29	45,11
26/10/2015	22:28:03	45,46	46,32	73,95	44,79
26/10/2015	22:28:04	47,49	49,45	76,28	45,72
26/10/2015	22:28:05	46,65	47,39	76,54	45,83
26/10/2015	22:28:06	45,98	46,65	74,61	45,52
26/10/2015	22:28:07	46,55	48,15	74,32	44,93
26/10/2015	22:28:08	46,68	47,7	75,22	45,63
26/10/2015	22:28:09	46,08	47,18	75,29	45,59
26/10/2015	22:28:10	45,69	46,43	76,42	45,25
26/10/2015	22:28:11	46,46	47,24	74,78	45,43
26/10/2015	22:28:12	45,75	46,19	74,93	45,39
26/10/2015	22:28:13	46,11	47,71	76,94	45,05
26/10/2015	22:28:14	45,53	46,01	76,21	44,89
26/10/2015	22:28:15	46,4	47,81	75,02	45,42
26/10/2015	22:28:16	49,8	51,59	75,74	47,14
26/10/2015	22:28:17	51,39	53,56	78,34	49,54
26/10/2015	22:28:18	46,69	49,98	74,75	45,74
26/10/2015	22:28:19	45,23	46,51	75,68	44,92
26/10/2015	22:28:20	45,81	46,45	74,92	45,11
26/10/2015	22:28:21	45,89	47	75	45,23
26/10/2015	22:28:22	46,14	46,6	75,45	45,33
26/10/2015	22:28:23	49,3	50,68	75,33	46,35
26/10/2015	22:28:24	48,42	49,29	78,52	47,37
26/10/2015	22:28:25	47,32	49,21	77,27	46,25
26/10/2015	22:28:26	49,81	52,29	77,32	46,31
26/10/2015	22:28:27	48,93	52,47	77,33	45,34
26/10/2015	22:28:28	46,44	47	76,8	45,5
26/10/2015	22:28:29	45,46	46,16	75,15	44,92
26/10/2015	22:28:30	46,72	48,39	76,03	45,24
26/10/2015	22:28:31	46,26	47,65	74,74	45,21
26/10/2015	22:28:32	47,05	48,3	76,43	44,96
26/10/2015	22:28:33	46,18	48,21	74,59	45,82
26/10/2015	22:28:34	46,18	47,09	74,76	45,43
26/10/2015	22:28:35	46,09	46,74	76,6	45,32
26/10/2015	22:28:36	47,3	49,59	77,42	45,1
26/10/2015	22:28:37	46,62	48,05	74,62	45,72
26/10/2015	22:28:38	46,82	47,82	74,95	45,93
26/10/2015	22:28:39	47,11	47,76	75,88	46,21
26/10/2015	22:28:40	46,92	48,01	76,19	45,85
26/10/2015	22:28:41	45,62	46,64	76,08	44,93
26/10/2015	22:28:42	47,36	48,32	77,5	45,76
26/10/2015	22:28:43	46,16	48,05	74,86	45,26
26/10/2015	22:28:44	47,01	48,02	78,27	45,03
26/10/2015	22:28:45	47,72	49,32	77,42	46,21
26/10/2015	22:28:46	51,13	54,86	75,67	45,83
26/10/2015	22:28:47	46,35	47,61	75,13	45,63
26/10/2015	22:28:48	45,98	46,7	75,91	45,38
26/10/2015	22:28:49	46,18	47,28	75,87	45,01
26/10/2015	22:28:50	52,7	55,17	75,3	45,26
26/10/2015	22:28:51	50,54	53,97	75,49	46,51
26/10/2015	22:28:52	47,28	49,95	75,83	45,71

Relazione tecnica impatto acustico previsionale
Plano Particolareggiato di iniziativa privata - Via del Cassano a Napoli
ALLEGATO n. 4

26/10/2015	22:28:53	49,02	52,35	77	45,76
26/10/2015	22:28:54	47,49	51,82	75,72	45,57
26/10/2015	22:28:55	45,77	46,17	74,41	45,25
26/10/2015	22:28:56	47,87	50,61	73,01	45,17
26/10/2015	22:28:57	46,61	47,89	76,02	45,87
26/10/2015	22:28:58	47,33	48,62	75,34	46,46
26/10/2015	22:28:59	49,31	52,06	76,32	46,08
26/10/2015	22:29:00	50,77	54,95	77,14	46,93
26/10/2015	22:29:01	52,2	53,93	76,41	47,36
26/10/2015	22:29:02	49,07	53,04	75,3	47,21
26/10/2015	22:29:03	48,7	52,1	77,16	46,69
26/10/2015	22:29:04	46,42	47,19	76,62	45,72
26/10/2015	22:29:05	45,75	46,36	74,18	45,26
26/10/2015	22:29:06	45,53	46,22	75,22	44,9
26/10/2015	22:29:07	50,06	54,26	75,58	44,98
26/10/2015	22:29:08	48,54	54,38	74,6	45,37
26/10/2015	22:29:09	45,98	46,57	74,13	45,2
26/10/2015	22:29:10	47,84	49,66	74,2	45,61
26/10/2015	22:29:11	45,99	48,06	74,13	45,28
26/10/2015	22:29:12	46,73	47,87	74,14	45,45
26/10/2015	22:29:13	46,37	46,87	73,87	45,65
26/10/2015	22:29:14	47,08	49,02	74,7	45,66
26/10/2015	22:29:15	47,51	49,74	78,15	45,44
26/10/2015	22:29:16	46,8	48,77	79,33	45,31
26/10/2015	22:29:17	46,12	47,52	76,46	45,13
26/10/2015	22:29:18	54,67	57,25	92,05	45,85
26/10/2015	22:29:19	53,72	57,82	77,88	47,99
26/10/2015	22:29:20	47,26	50,86	75,31	45,42
26/10/2015	22:29:21	49,21	51,22	76,77	45,51
26/10/2015	22:29:22	46,38	47,35	75,73	45,33
26/10/2015	22:29:23	46,29	47,15	74,6	45,6
26/10/2015	22:29:24	46,05	46,79	77,19	45,39
26/10/2015	22:29:25	46,62	47,03	75,75	46,12
26/10/2015	22:29:26	45,73	47,08	75,45	45,17
26/10/2015	22:29:27	45,78	46,33	77,41	45,12
26/10/2015	22:29:28	45,37	46,15	75,78	44,83
26/10/2015	22:29:29	46,38	46,84	73,66	45,02
26/10/2015	22:29:30	49,05	51,32	76,17	45,64
26/10/2015	22:29:31	46,28	51,08	75,14	44,88
26/10/2015	22:29:32	46,97	48,7	75,35	45,54
26/10/2015	22:29:33	51,22	53,49	76,06	46,5
26/10/2015	22:29:34	46,16	46,83	74,01	45,37
26/10/2015	22:29:35	47,11	48,81	75,78	45,4
26/10/2015	22:29:36	45,37	46,04	74,91	44,8
26/10/2015	22:29:37	46,05	47,51	74,61	44,5
26/10/2015	22:29:38	46,31	47,1	76,65	45,28
26/10/2015	22:29:39	46,86	49,45	73,99	45,4
26/10/2015	22:29:40	45,58	45,9	76,12	45,14
26/10/2015	22:29:41	45,71	46,67	75,17	44,99
26/10/2015	22:29:42	45,92	47,38	77,53	44,85
26/10/2015	22:29:43	45,77	47,15	75,73	45,01
26/10/2015	22:29:44	45,13	45,6	76,65	44,6
26/10/2015	22:29:45	46,14	47,3	74,56	45,16
26/10/2015	22:29:46	45,54	46,82	76,18	45,07
26/10/2015	22:29:47	45,24	45,61	74,66	44,81
26/10/2015	22:29:48	46,75	48,6	75,06	44,82

Relazione tecnica impatto acustico previsionale
Plano Particolareggiato di iniziativa privata - Via del Cassano a Napoli
ALLEGATO n. 4

26/10/2015	22:29:49	44,7	45,56	74,78	44,24
26/10/2015	22:29:50	45,71	46,23	75,92	44,88
26/10/2015	22:29:51	45,63	46,03	76,15	45,23
26/10/2015	22:29:52	45,38	46,53	75,7	44,82
26/10/2015	22:29:53	45,57	46,73	75,96	44,53
26/10/2015	22:29:54	46,71	48,82	74,96	45,11
26/10/2015	22:29:55	46,37	49,03	75,91	45,38
26/10/2015	22:29:56	45,41	45,81	75,47	44,83
26/10/2015	22:29:57	45,34	46,21	76	44,78
26/10/2015	22:29:58	46,12	47	75,62	45,4
26/10/2015	22:29:59	46,13	47,47	75,54	45,13
26/10/2015	22:30:00	47,76	49,44	79,3	46,15
26/10/2015	22:30:01	45,72	49,03	75,4	44,89
26/10/2015	22:30:02	45,93	46,65	77,57	45,35
26/10/2015	22:30:03	45,87	47,07	75,59	45,19
26/10/2015	22:30:04	46,37	47,21	82,08	45,15
26/10/2015	22:30:05	45,93	46,52	84,88	44,74
26/10/2015	22:30:06	46,25	47,03	82,71	45,3
26/10/2015	22:30:07	45,86	47,39	80,48	44,99
26/10/2015	22:30:08	46,33	47,32	79,39	45,15
26/10/2015	22:30:09	47,39	49,24	77,28	45,78
26/10/2015	22:30:10	46,8	48,12	77,74	45,44
26/10/2015	22:30:11	47,07	49,07	77,08	45,21
26/10/2015	22:30:12	46,57	47,46	74,61	45,74
26/10/2015	22:30:13	48,34	51,77	76,59	45,84
26/10/2015	22:30:14	52,55	55,66	91,64	45,52
26/10/2015	22:30:15	47,09	50,65	77,82	45,96
26/10/2015	22:30:16	46,31	48,04	76,84	45,63
26/10/2015	22:30:17	45,84	46,81	75,16	45,08
26/10/2015	22:30:18	45,98	46,78	75,54	45,43
26/10/2015	22:30:19	46,11	46,96	76,66	45,16
26/10/2015	22:30:20	45,52	45,97	74,16	44,99
26/10/2015	22:30:21	45	45,81	73,9	44,16
26/10/2015	22:30:22	46,8	47,54	75,99	44,03
26/10/2015	22:30:23	46,84	48,17	76,97	45,6
26/10/2015	22:30:24	48,44	49,81	77,4	46,46
26/10/2015	22:30:25	47,26	49,31	75,36	45,89
26/10/2015	22:30:26	46,89	48,44	76,21	45,82
26/10/2015	22:30:27	46,18	47,95	78,01	45,38
26/10/2015	22:30:28	47,25	48,12	76,74	46,15
26/10/2015	22:30:29	45,89	47,81	76,23	45,45
26/10/2015	22:30:30	46,23	46,84	76,94	45,36
26/10/2015	22:30:31	46,14	46,97	75,28	45,58
26/10/2015	22:30:32	46,71	47,9	73,83	45,67
26/10/2015	22:30:33	46,96	48,08	78,15	45,83
26/10/2015	22:30:34	47,98	50,58	78,85	46,04
26/10/2015	22:30:35	49,3	52,4	79,12	46,57
26/10/2015	22:30:36	48,95	50,38	77,51	47,56
26/10/2015	22:30:37	49,26	49,7	77,67	48,5
26/10/2015	22:30:38	49,09	49,78	77,19	48,13
26/10/2015	22:30:39	49,4	50,06	77,33	48,61
26/10/2015	22:30:40	48,63	50,09	76,69	47,98
26/10/2015	22:30:41	48,62	49,41	76,31	47,98
26/10/2015	22:30:42	48,41	49,21	80	47,96
26/10/2015	22:30:43	48,6	49,7	77,77	47,71
26/10/2015	22:30:44	48,62	49,46	79,75	47,39

*Relazione tecnica impatto acustico previsionale
 Piano Particolareggiato di iniziativa privata - Via del Cassano a Napoli
 ALLEGATO n. 4*

26/10/2015	22:30:45	48,68	50,6	78,85	47,43
26/10/2015	22:30:46	47,77	48,89	77,68	46,81
26/10/2015	22:30:47	47,21	47,82	75,32	46,51
26/10/2015	22:30:48	48,16	49,59	83,21	47,02
26/10/2015	22:30:49	47,27	48,81	82,37	46,57
26/10/2015	22:30:50	47,22	48,22	76,57	46,37
26/10/2015	22:30:51	46,29	47,22	76,15	45,63
26/10/2015	22:30:52	46,71	47,43	76,16	45,7
26/10/2015	22:30:53	51,23	53,8	75,4	45,94
26/10/2015	22:30:54	47,67	52,66	76,37	47,06
26/10/2015	22:30:55	47,85	50,33	76,45	46,16
26/10/2015	22:30:56	49,64	51,68	80,73	47
26/10/2015	22:30:57	46,87	51,28	75,85	45,73
26/10/2015	22:30:58	51,68	56,77	92,33	45,68
26/10/2015	22:30:59	52,88	57,47	89,98	47,4
26/10/2015	22:31:00	50,07	55,52	79,58	45,99
26/10/2015	22:31:01	47,85	49,81	85,08	45,97
26/10/2015	22:31:02	47,8	49,07	77,05	46,49
26/10/2015	22:31:03	45,89	46,65	82,15	45,45
26/10/2015	22:31:04	47,71	49,8	81,64	45,97
26/10/2015	22:31:05	46,32	47,51	79,38	45,46
26/10/2015	22:31:06	46,04	47,17	82,16	45,2
26/10/2015	22:31:07	47,11	48,12	81,84	45,64
26/10/2015	22:31:08	47,09	47,72	80,14	46,2
26/10/2015	22:31:09	48,42	49,79	77,82	47
26/10/2015	22:31:10	47,53	49,41	77,44	46,25
26/10/2015	22:31:11	51,01	54,32	90,58	46,01
26/10/2015	22:31:12	45,87	50,28	80,15	44,79
26/10/2015	22:31:13	45,91	47,18	76,96	45,14
26/10/2015	22:31:14	46,34	47,16	74,81	45,51
26/10/2015	22:31:15	45,89	46,37	75,57	45,42
26/10/2015	22:31:16	46,42	47,85	76,23	45
26/10/2015	22:31:17	49,02	50,67	77,16	47,09
26/10/2015	22:31:18	48,93	50,81	77,91	47,56
26/10/2015	22:31:19	50,18	51,31	82,15	48,88
26/10/2015	22:31:20	50,56	52,8	82,35	47,32
26/10/2015	22:31:21	49,16	51,86	80,91	46,84
26/10/2015	22:31:22	50,11	51,79	84,21	46,89
26/10/2015	22:31:23	46,11	46,87	81,6	45,46
26/10/2015	22:31:24	46,04	47,41	80,78	45,23
26/10/2015	22:31:25	54,18	58,15	93,62	46,44
26/10/2015	22:31:26	46,36	47,25	79,89	45,7
26/10/2015	22:31:27	46,48	47,6	78,07	45,66
26/10/2015	22:31:28	45,91	46,52	75,7	45,05
26/10/2015	22:31:29	46,2	47,53	76,31	45,68
26/10/2015	22:31:30	48,64	52,42	78,05	45,68
26/10/2015	22:31:31	45,94	46,64	76,23	45,23
26/10/2015	22:31:32	45,8	46,54	76,66	45,27
26/10/2015	22:31:33	49,01	52,8	76,13	45,86
26/10/2015	22:31:34	46,02	46,56	78,43	45,53
26/10/2015	22:31:35	53,97	57,17	76,99	45,87
26/10/2015	22:31:36	49,96	56,95	75,41	45,46
26/10/2015	22:31:37	45,88	46,55	76,66	45,03
26/10/2015	22:31:38	46,23	46,57	76,32	45,99
26/10/2015	22:31:39	45,79	46,22	76,36	45,48
26/10/2015	22:31:40	46,25	46,86	78,28	45,42

*Relazione tecnica impatto acustico previsionale
 Piano Particolareggiato di iniziativa privata - Via del Cassano a Napoli
 ALLEGATO n. 4*

26/10/2015	22:31:41	45,42	45,79	76,21	44,79
26/10/2015	22:31:42	45,47	45,87	74,92	44,97
26/10/2015	22:31:43	46,67	47,85	82,64	45,28
26/10/2015	22:31:44	45,29	45,78	77,67	44,92
26/10/2015	22:31:45	46,53	46,99	74,66	45,27
26/10/2015	22:31:46	45,49	45,91	74,5	45,29
26/10/2015	22:31:47	45,96	46,32	76,44	45,25
26/10/2015	22:31:48	45,85	46,25	81,58	45,37
26/10/2015	22:31:49	46,28	47,05	82,25	45,31
26/10/2015	22:31:50	46,56	48,18	77,86	45,3
26/10/2015	22:31:51	44,83	45,53	76,41	44,52
26/10/2015	22:31:52	45,29	45,89	80,27	44,75
26/10/2015	22:31:53	45,14	45,88	79,98	44,65
26/10/2015	22:31:54	45,79	46,26	78,48	45,3
26/10/2015	22:31:55	45,53	45,99	75,24	45
26/10/2015	22:31:56	46,38	48,34	74,58	44,81
26/10/2015	22:31:57	49,99	52,04	74,1	45,94
26/10/2015	22:31:58	47,04	51,38	79,36	45,54
26/10/2015	22:31:59	45,81	46,45	77,23	45,29
26/10/2015	22:32:00	45,75	47,57	74,41	44,46
26/10/2015	22:32:01	45,41	46,78	75,11	44,66
26/10/2015	22:32:02	45,65	46,27	74,15	44,55
26/10/2015	22:32:03	54,03	56,99	78,72	45,45
26/10/2015	22:32:04	48,36	55,65	78,98	45,68
26/10/2015	22:32:05	46,29	47,34	76,31	45,65
26/10/2015	22:32:06	45,78	47,06	76,14	44,96
26/10/2015	22:32:07	44,96	47,01	74,56	44,47
26/10/2015	22:32:08	46,37	47,93	80,84	44,89
26/10/2015	22:32:09	44,83	45,33	77,77	44,37
26/10/2015	22:32:10	45,52	46,1	75,56	44,94
26/10/2015	22:32:11	47,11	49,74	76,89	44,83
26/10/2015	22:32:12	46,28	49,68	77,84	45,56
26/10/2015	22:32:13	47,55	48,64	82,42	45,99
26/10/2015	22:32:14	46,45	47,52	79,29	45,69
26/10/2015	22:32:15	45,93	46,64	78,53	45,18
26/10/2015	22:32:16	46,06	46,7	75,67	45,36
26/10/2015	22:32:17	45,44	46,02	77,26	44,91
26/10/2015	22:32:18	45,8	46,5	77,7	45,17
26/10/2015	22:32:19	46,68	50,21	76,7	45,11
26/10/2015	22:32:20	45,99	50,35	74,91	44,68
26/10/2015	22:32:21	45,71	46,42	76,93	45,1
26/10/2015	22:32:22	45,97	46,62	76,1	45,32
26/10/2015	22:32:23	47,01	48,67	75,98	45,31
26/10/2015	22:32:24	45,49	46,19	73,45	44,67
26/10/2015	22:32:25	45,86	46,79	74,87	45,16
26/10/2015	22:32:26	49,34	51,28	74,99	46,37
26/10/2015	22:32:27	46,01	49,79	75,86	45,03
26/10/2015	22:32:28	47,61	48,75	74,98	46,64
26/10/2015	22:32:29	50,04	54,1	76,23	46,43
26/10/2015	22:32:30	46,6	50,82	80,71	45,51
26/10/2015	22:32:31	47	47,34	77,82	46,02
26/10/2015	22:32:32	45,58	47,02	74,02	44,83
26/10/2015	22:32:33	46,84	49,1	75,04	44,75
26/10/2015	22:32:34	46,25	47,36	75,66	45,28
26/10/2015	22:32:35	46,43	47,36	74,83	45,93
26/10/2015	22:32:36	45,62	46,86	73,87	44,73

*Relazione tecnica impatto acustico previsionale
 Piano Particolareggiato di iniziativa privata - Via del Cassano a Napoli
 ALLEGATO n. 4*

26/10/2015	22:32:37	45,7	46,8	74,21	44,76
26/10/2015	22:32:38	46,92	47,42	74,76	45,89
26/10/2015	22:32:39	47,32	48,52	74,97	46,43
26/10/2015	22:32:40	47,41	47,99	75,25	46,43
26/10/2015	22:32:41	46,81	47,98	73,55	46,03
26/10/2015	22:32:42	45,85	47,05	75,11	45,1
26/10/2015	22:32:43	45,82	46,28	75,72	45,28

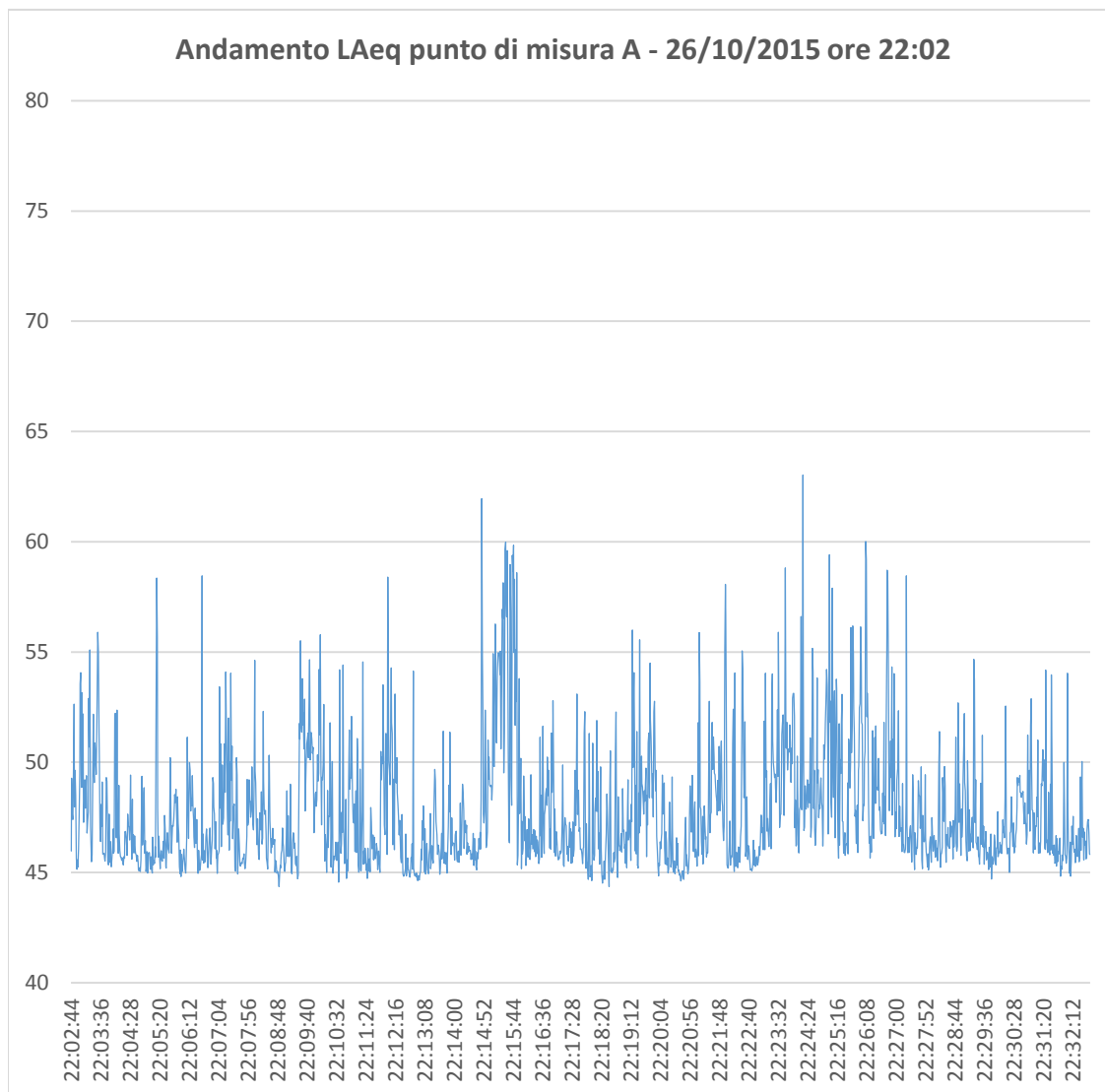

PUNTO MISURA

B

Strumento: HD9020
 Ora di inizio: 26/10/2015 22.37.33
 Ora termine: 26/10/2015 23.07.32
 Tempo trascorso: 00.30.00
 Larghezza banda: 1/3 ottava
 Nr. picchi: 120,0 dB
 Campo: 30,7-110,7 dB

Ora	Frequenza
Misure banda larga: S F I	A L
Stat. banda larga: F	A
Misure in ottava: F	L
Campionamento	
Velocità camp.:	0.00.01

*Relazione tecnica impatto acustico previsionale
 Piano Particolareggiato di iniziativa privata - Via del Cassano a Napoli
 ALLEGATO n. 4*

Param banda larga: Parametri principali
 Parametri spettro: Leq
 Numero serie strum 2010030190
 Ingresso: Microfono
 Corr schermo vento Nessuno
 Correz. incidenza: Random
 Tempo Calibraz: 26/10/2015 21.51.11
 Livello Calibraz: 94,0 dB
 Sensibilità: -26,9 dB
 Laeq 40,83 dBA

date	Ora inizio	LAeq	LAFMax	LLpk(MaxP)	LAFMin
26/10/2015	22:37:33	43,05	45,84	66,38	40,39
26/10/2015	22:37:34	38,32	40,48	64,98	36,76
26/10/2015	22:37:35	37,77	39,43	64,98	36,35
26/10/2015	22:37:36	42,92	44,87	70,3	36,66
26/10/2015	22:37:37	46,26	49,71	67,33	40,28
26/10/2015	22:37:38	40,61	43,99	65,95	37,12
26/10/2015	22:37:39	39,58	40,97	63,92	37,97
26/10/2015	22:37:40	40,72	43,47	72,93	38,19
26/10/2015	22:37:41	39,65	41,57	71,23	38,25
26/10/2015	22:37:42	42,44	45,32	67,67	39,48
26/10/2015	22:37:43	40,3	41,62	65,94	39,25
26/10/2015	22:37:44	40,36	42,4	66,06	38,93
26/10/2015	22:37:45	44,61	46,63	68,37	41,59
26/10/2015	22:37:46	43,94	47,06	66,38	41,19
26/10/2015	22:37:47	38,22	41,52	65,58	37,71
26/10/2015	22:37:48	38,01	39,72	66,94	36,65
26/10/2015	22:37:49	48,47	51,8	69,96	38,37
26/10/2015	22:37:50	40,43	43,96	67,2	39,44
26/10/2015	22:37:51	39,28	41,12	66,34	37,64
26/10/2015	22:37:52	42,57	45,52	64,59	37,16
26/10/2015	22:37:53	47,22	49,63	67,56	44,16
26/10/2015	22:37:54	42,17	47,39	68,39	39,75
26/10/2015	22:37:55	45,46	47,96	70,57	43,04
26/10/2015	22:37:56	44,14	47,39	67,15	41,52
26/10/2015	22:37:57	41,42	44,16	68,78	38,78
26/10/2015	22:37:58	48,23	52,6	71,36	38,56
26/10/2015	22:37:59	48,38	53,5	69,85	40,7
26/10/2015	22:38:00	44,24	46,66	80,24	37,96
26/10/2015	22:38:01	42,41	46,66	77,49	40,76
26/10/2015	22:38:02	42,17	44,67	68,92	39,08
26/10/2015	22:38:03	40,06	41,52	67,25	39,21
26/10/2015	22:38:04	40,42	41,96	66,16	37,74
26/10/2015	22:38:05	41,21	44,01	67,84	38,82
26/10/2015	22:38:06	40,6	42,24	68,13	38,55
26/10/2015	22:38:07	47,75	51,5	73,45	40,93
26/10/2015	22:38:08	49,92	52,41	71,76	44,12
26/10/2015	22:38:09	47,12	51,08	67,79	45,21
26/10/2015	22:38:10	49,49	55,61	72,32	41,57
26/10/2015	22:38:11	47,72	53,14	68,85	43,85
26/10/2015	22:38:12	49,2	52,35	69,78	46,19
26/10/2015	22:38:13	45,22	47,83	67,37	43,53
26/10/2015	22:38:14	46,27	50,85	73,2	41,19
26/10/2015	22:38:15	43,44	45,56	68,35	39,17
26/10/2015	22:38:16	43,23	45,52	66,83	41,98

*Relazione tecnica impatto acustico previsionale
 Piano Particolareggiato di iniziativa privata - Via del Cassano a Napoli
 ALLEGATO n. 4*

26/10/2015	22:38:17	44,19	46,23	68,36	41,21
26/10/2015	22:38:18	45,29	46,53	67,21	44,07
26/10/2015	22:38:19	45,66	47,52	67,21	43,22
26/10/2015	22:38:20	44,11	46,34	67,3	42,13
26/10/2015	22:38:21	50,3	57,31	78,54	39,36
26/10/2015	22:38:22	45,78	57,19	70,72	40,16
26/10/2015	22:38:23	39,73	40,94	68,16	38,12
26/10/2015	22:38:24	39,67	41,04	68,56	38,28
26/10/2015	22:38:25	41,21	41,91	66,34	39,51
26/10/2015	22:38:26	40,75	42,1	66,82	38,73
26/10/2015	22:38:27	39,14	41,71	66,43	36,92
26/10/2015	22:38:28	38,63	40,57	64,25	37,36
26/10/2015	22:38:29	38,43	39,79	67,68	36,97
26/10/2015	22:38:30	39,79	42,41	67,43	37,03
26/10/2015	22:38:31	41,41	45,93	68,07	38,12
26/10/2015	22:38:32	37,63	38,7	66,22	37,08
26/10/2015	22:38:33	37,47	38,56	64,46	36,48
26/10/2015	22:38:34	37,16	37,89	65,68	36,39
26/10/2015	22:38:35	43,13	45,99	66,69	37,46
26/10/2015	22:38:36	42,41	45,02	65,89	40,57
26/10/2015	22:38:37	38,87	42,11	66,16	37,67
26/10/2015	22:38:38	37,17	37,86	67,5	36,2
26/10/2015	22:38:39	38,4	39,07	64,39	37,17
26/10/2015	22:38:40	37,36	39,13	65,7	36,41
26/10/2015	22:38:41	40,49	41,89	69,67	38,44
26/10/2015	22:38:42	37,62	40,87	64,59	36,12
26/10/2015	22:38:43	37,13	37,9	65,17	36,13
26/10/2015	22:38:44	39,05	41,33	66,08	37,07
26/10/2015	22:38:45	37,36	40,85	64,5	36,84
26/10/2015	22:38:46	38,5	39,59	64,83	37,27
26/10/2015	22:38:47	38,77	41,1	64,59	36,92
26/10/2015	22:38:48	35,69	37	66,92	35,2
26/10/2015	22:38:49	39,24	43,03	66	36,17
26/10/2015	22:38:50	36,88	38,02	66,1	35,71
26/10/2015	22:38:51	37,5	39,04	66,29	36,08
26/10/2015	22:38:52	38,11	39	66,49	36,79
26/10/2015	22:38:53	37,49	39,85	65,08	35,74
26/10/2015	22:38:54	37,41	39,95	65,82	36,28
26/10/2015	22:38:55	39	41,3	65,83	37,52
26/10/2015	22:38:56	38,87	40,88	65,95	36,6
26/10/2015	22:38:57	38,11	40,12	65,64	37,05
26/10/2015	22:38:58	38,08	39,54	65,41	36,99
26/10/2015	22:38:59	38,07	40,72	64,34	36,39
26/10/2015	22:39:00	37,63	39,75	68,44	35,7
26/10/2015	22:39:01	39,61	41,36	67,18	38,44
26/10/2015	22:39:02	39,87	42,55	66,86	37,97
26/10/2015	22:39:03	38,2	40,2	66,06	36,8
26/10/2015	22:39:04	38,11	39,14	66,9	36,48
26/10/2015	22:39:05	38,82	40,1	67,83	37,75
26/10/2015	22:39:06	37,61	38,56	66,57	37,06
26/10/2015	22:39:07	54,64	60,69	77,28	36,88
26/10/2015	22:39:08	37,67	46,38	66,48	36,22
26/10/2015	22:39:09	39,62	41,56	66,15	37,29
26/10/2015	22:39:10	38,83	41,26	67,25	36,03
26/10/2015	22:39:11	40,31	44,33	68,12	35,86
26/10/2015	22:39:12	39,32	43,33	65,95	37,28

*Relazione tecnica impatto acustico previsionale
 Piano Particolareggiato di iniziativa privata - Via del Cassano a Napoli
 ALLEGATO n. 4*

26/10/2015	22:39:13	40,36	41,93	65,99	38,01
26/10/2015	22:39:14	40,22	42,32	67,36	38,78
26/10/2015	22:39:15	38,39	40,26	66,14	36,6
26/10/2015	22:39:16	45,61	48,73	67,96	38,91
26/10/2015	22:39:17	39,35	48,16	66,71	37,32
26/10/2015	22:39:18	37,58	38,82	66,28	36,37
26/10/2015	22:39:19	39,12	41,34	65,06	35,97
26/10/2015	22:39:20	42,89	47,38	66,25	37,37
26/10/2015	22:39:21	39,54	42,92	65,49	38,03
26/10/2015	22:39:22	39,11	41,17	67,85	37,87
26/10/2015	22:39:23	42,63	48,5	73,49	37,32
26/10/2015	22:39:24	44,24	49,64	73,76	37,81
26/10/2015	22:39:25	38,01	38,88	71,7	37,42
26/10/2015	22:39:26	37,61	38,85	69,39	36,33
26/10/2015	22:39:27	38,25	39,35	72,91	36,95
26/10/2015	22:39:28	48,29	53,85	72,3	38,21
26/10/2015	22:39:29	46,49	51,04	76,04	38,56
26/10/2015	22:39:30	39,09	48,57	70,2	38
26/10/2015	22:39:31	41	42,43	71,24	38,51
26/10/2015	22:39:32	38,28	41,11	66,17	36,7
26/10/2015	22:39:33	37,56	38,87	66,99	36,79
26/10/2015	22:39:34	38,65	42,25	65,82	36,39
26/10/2015	22:39:35	37,72	39,37	65,53	36,21
26/10/2015	22:39:36	36,62	37,67	65,26	35,8
26/10/2015	22:39:37	36,6	37,76	67,39	35,76
26/10/2015	22:39:38	42,35	48,24	66,9	35,48
26/10/2015	22:39:39	44,38	49,99	67,45	37,8
26/10/2015	22:39:40	37,75	39,18	64,86	36,25
26/10/2015	22:39:41	36,55	37,29	64,95	36,11
26/10/2015	22:39:42	36,98	39,23	67,57	35,63
26/10/2015	22:39:43	37,42	39,29	67,38	36,16
26/10/2015	22:39:44	36,69	37,93	63,97	35,75
26/10/2015	22:39:45	38,48	40,01	68,35	37,11
26/10/2015	22:39:46	40,27	40,74	65,99	39,8
26/10/2015	22:39:47	40,88	42,06	65,87	39,54
26/10/2015	22:39:48	39,18	40,88	64,04	37,16
26/10/2015	22:39:49	38,18	38,71	65,09	37,41
26/10/2015	22:39:50	39,86	43,15	65,27	37,03
26/10/2015	22:39:51	36,74	41,64	65,87	36,26
26/10/2015	22:39:52	36,68	37,3	64,41	36,03
26/10/2015	22:39:53	37,77	39,74	66,01	35,96
26/10/2015	22:39:54	37,1	39,12	67,17	36,09
26/10/2015	22:39:55	37,4	38,33	64,78	35,87
26/10/2015	22:39:56	37,2	38,36	65,25	36,48
26/10/2015	22:39:57	36,87	37,86	65,4	36,07
26/10/2015	22:39:58	37,66	38,97	64,43	35,96
26/10/2015	22:39:59	38,5	39,32	65,16	37,6
26/10/2015	22:40:00	37,99	38,88	64,98	37,17
26/10/2015	22:40:01	39,29	41,2	65,92	37,73
26/10/2015	22:40:02	40,3	43,67	65,14	37,19
26/10/2015	22:40:03	40,21	42,08	64,35	39,15
26/10/2015	22:40:04	38,34	40,09	66,03	37,42
26/10/2015	22:40:05	41,41	42,81	68,35	37,66
26/10/2015	22:40:06	45,41	48,2	67,89	41,18
26/10/2015	22:40:07	43,68	47,41	64,96	38,63
26/10/2015	22:40:08	41,47	47,29	71,41	36,58

*Relazione tecnica impatto acustico previsionale
 Piano Particolareggiato di iniziativa privata - Via del Cassano a Napoli
 ALLEGATO n. 4*

26/10/2015	22:40:09	41,95	47,36	66,23	40,48
26/10/2015	22:40:10	42,43	44,41	67,8	39,81
26/10/2015	22:40:11	38,39	39,82	63,89	37,4
26/10/2015	22:40:12	45,21	47,93	67,59	37,28
26/10/2015	22:40:13	41,05	47,44	66,14	38,61
26/10/2015	22:40:14	40,05	42	66	37,97
26/10/2015	22:40:15	43,63	45,38	66,97	41,3
26/10/2015	22:40:16	46,07	47,21	67,35	43,81
26/10/2015	22:40:17	43,46	46,65	67,07	42,39
26/10/2015	22:40:18	41,52	43,79	66,41	39,97
26/10/2015	22:40:19	43,05	45,81	66,43	39,92
26/10/2015	22:40:20	46,72	52,18	72,29	39,51
26/10/2015	22:40:21	43,35	52,18	69,89	37,7
26/10/2015	22:40:22	39,48	41,15	65,21	37,72
26/10/2015	22:40:23	39,59	40,8	65,74	37,39
26/10/2015	22:40:24	43,09	46,68	67,01	39,38
26/10/2015	22:40:25	41,53	44,37	65,51	39,46
26/10/2015	22:40:26	40,11	41,64	67,08	38,37
26/10/2015	22:40:27	43,38	46,17	67,46	39,08
26/10/2015	22:40:28	39,21	41,13	66,35	37,61
26/10/2015	22:40:29	41,18	43,32	68,79	37,88
26/10/2015	22:40:30	39,18	42,25	73,9	38,42
26/10/2015	22:40:31	39,16	41,46	73,09	37,37
26/10/2015	22:40:32	40,72	42,63	70,18	37,68
26/10/2015	22:40:33	39,66	42,35	69,52	37,93
26/10/2015	22:40:34	41,71	44,87	67,4	38,5
26/10/2015	22:40:35	39,79	44,6	67,16	37,12
26/10/2015	22:40:36	40,14	43,53	67,89	37,83
26/10/2015	22:40:37	40,88	43,37	66,06	38,79
26/10/2015	22:40:38	37,95	39,69	65,9	36,06
26/10/2015	22:40:39	42,26	44,15	68,21	39,65
26/10/2015	22:40:40	44,04	49,5	68,84	38,81
26/10/2015	22:40:41	44,11	49,67	66,96	39,58
26/10/2015	22:40:42	40,16	44,13	66,49	36,96
26/10/2015	22:40:43	37,49	39,89	63,79	37,01
26/10/2015	22:40:44	39,06	40,43	65,3	38,26
26/10/2015	22:40:45	36,94	38,26	66,4	36,32
26/10/2015	22:40:46	38,43	39,94	72,12	36,11
26/10/2015	22:40:47	38,24	39,56	66,64	36,95
26/10/2015	22:40:48	37,87	39,45	65,65	36,96
26/10/2015	22:40:49	36,78	38,59	65,55	36,19
26/10/2015	22:40:50	38,02	38,97	66,33	36,82
26/10/2015	22:40:51	40,27	41,43	68,02	38,41
26/10/2015	22:40:52	38,66	40,7	66,1	37,33
26/10/2015	22:40:53	38,49	40,5	66,49	37,24
26/10/2015	22:40:54	39,74	41,84	64,44	37,27
26/10/2015	22:40:55	39,86	41,07	62,88	38,71
26/10/2015	22:40:56	38,7	39,5	65,99	37,6
26/10/2015	22:40:57	39,3	41,09	67,58	37,65
26/10/2015	22:40:58	39,22	41,46	65,75	37,8
26/10/2015	22:40:59	40,9	43,82	64,51	37,54
26/10/2015	22:41:00	46,9	51,35	67,25	38,08
26/10/2015	22:41:01	47,21	49,08	68,47	43,91
26/10/2015	22:41:02	41,48	45,18	64,32	37,89
26/10/2015	22:41:03	38,16	41,72	64,61	35,87
26/10/2015	22:41:04	40,85	42,39	65,44	35,84

*Relazione tecnica impatto acustico previsionale
 Piano Particolareggiato di iniziativa privata - Via del Cassano a Napoli
 ALLEGATO n. 4*

26/10/2015	22:41:05	38,67	42,1	65,38	36,32
26/10/2015	22:41:06	38,41	40,04	63,73	37,39
26/10/2015	22:41:07	40,56	43,32	66,86	37,12
26/10/2015	22:41:08	38,1	42,36	65,69	37,12
26/10/2015	22:41:09	40,59	43,74	66,11	37,29
26/10/2015	22:41:10	41,83	44,43	65,13	37,92
26/10/2015	22:41:11	38,98	41,51	63,92	36,99
26/10/2015	22:41:12	41,52	44,52	64,24	39,16
26/10/2015	22:41:13	40,44	42,63	64,81	38,07
26/10/2015	22:41:14	38,88	41,67	65,8	37,98
26/10/2015	22:41:15	37,77	39,58	65,92	36,97
26/10/2015	22:41:16	38,53	40,78	64,66	37,15
26/10/2015	22:41:17	36,98	37,57	64,86	36,54
26/10/2015	22:41:18	44,92	51,29	70,79	36,56
26/10/2015	22:41:19	41,82	51,18	68,02	38,19
26/10/2015	22:41:20	37,85	38,65	67,44	36,58
26/10/2015	22:41:21	43,1	45,32	68,06	36,63
26/10/2015	22:41:22	42,54	45,26	65,31	40,64
26/10/2015	22:41:23	37,76	43,24	63,98	37,05
26/10/2015	22:41:24	38,75	40,45	65,19	36,73
26/10/2015	22:41:25	41,63	43,37	67,25	39,01
26/10/2015	22:41:26	38,99	40,19	63,9	38,14
26/10/2015	22:41:27	38,16	39,5	63,59	36,99
26/10/2015	22:41:28	37,83	38,31	63,58	37,21
26/10/2015	22:41:29	39,88	41,56	66,59	37,68
26/10/2015	22:41:30	40,48	42,03	63,79	38,17
26/10/2015	22:41:31	42,71	47,03	68,76	38,04
26/10/2015	22:41:32	41,24	43,4	68,03	37,42
26/10/2015	22:41:33	39,44	43,02	66,04	37,24
26/10/2015	22:41:34	36,32	38,07	63,36	35,49
26/10/2015	22:41:35	41,95	44,85	64,37	37,08
26/10/2015	22:41:36	36,23	38,33	66,05	35,61
26/10/2015	22:41:37	45,42	50,36	73,5	35,83
26/10/2015	22:41:38	39,48	48,45	65,64	37,62
26/10/2015	22:41:39	38	40,63	65,23	36,89
26/10/2015	22:41:40	38,59	39,92	65,3	36,58
26/10/2015	22:41:41	40,17	42,32	64,51	36,95
26/10/2015	22:41:42	40,37	43,47	64,01	36,89
26/10/2015	22:41:43	40,62	42,89	67,12	37,53
26/10/2015	22:41:44	37,2	37,99	63,84	36,47
26/10/2015	22:41:45	36,15	37,51	64,82	35,39
26/10/2015	22:41:46	36,37	36,82	63,5	35,81
26/10/2015	22:41:47	39,93	41,18	67,53	36,07
26/10/2015	22:41:48	42,53	46,31	67,26	39,28
26/10/2015	22:41:49	43,85	46,16	66,38	38,61
26/10/2015	22:41:50	45,83	47,72	65,33	43,04
26/10/2015	22:41:51	44,31	47,62	65,88	41,31
26/10/2015	22:41:52	46,04	48,02	66,8	43,33
26/10/2015	22:41:53	43,71	46,19	66,97	38,91
26/10/2015	22:41:54	42,3	46,73	64,23	36,72
26/10/2015	22:41:55	45,34	48,83	66,52	39,82
26/10/2015	22:41:56	41,88	44,4	67,27	39,9
26/10/2015	22:41:57	41,46	43,68	67,74	39,5
26/10/2015	22:41:58	39,67	43,17	65,74	37,17
26/10/2015	22:41:59	42,06	43,89	66,01	40,56
26/10/2015	22:42:00	39,74	41,39	65,06	38,44

*Relazione tecnica impatto acustico previsionale
 Piano Particolareggiato di iniziativa privata - Via del Cassano a Napoli
 ALLEGATO n. 4*

26/10/2015	22:42:01	37,56	38,6	66,24	37,11
26/10/2015	22:42:02	37,32	37,78	63,39	36,8
26/10/2015	22:42:03	36,69	37,29	62,09	36,27
26/10/2015	22:42:04	36,81	37,78	66,24	35,84
26/10/2015	22:42:05	36,3	37,47	64,89	35,85
26/10/2015	22:42:06	36,23	37,5	65,52	35,33
26/10/2015	22:42:07	36,81	37,66	65,82	35,43
26/10/2015	22:42:08	36,98	37,72	64,44	36,23
26/10/2015	22:42:09	36,09	36,64	66,18	35,5
26/10/2015	22:42:10	37,07	39,42	65,6	35,53
26/10/2015	22:42:11	39,05	40,14	65,97	38,17
26/10/2015	22:42:12	39,05	40,46	64,17	37,14
26/10/2015	22:42:13	40,69	42,25	65,93	38,44
26/10/2015	22:42:14	39,16	41,51	64,85	37,7
26/10/2015	22:42:15	39,7	41,62	64,98	38,22
26/10/2015	22:42:16	39,59	42,32	65,61	36,82
26/10/2015	22:42:17	37,31	39,07	64,96	36,12
26/10/2015	22:42:18	38,6	40,08	64,33	36,94
26/10/2015	22:42:19	40,32	42,52	65,82	36,1
26/10/2015	22:42:20	36,92	42,07	65,43	35,39
26/10/2015	22:42:21	35,84	36,37	66,35	35,25
26/10/2015	22:42:22	36,7	37,34	65,33	36,2
26/10/2015	22:42:23	36,67	37,04	64,1	35,79
26/10/2015	22:42:24	36,79	37,87	65,05	35,66
26/10/2015	22:42:25	35,87	36,35	65,47	35,39
26/10/2015	22:42:26	36,18	37,51	65,31	35,35
26/10/2015	22:42:27	37,79	39,64	63,63	36,63
26/10/2015	22:42:28	37,25	37,84	66,6	36,31
26/10/2015	22:42:29	38,37	40,12	66,09	36,59
26/10/2015	22:42:30	36,96	38,82	65,09	35,85
26/10/2015	22:42:31	36,46	37,29	64,44	35,59
26/10/2015	22:42:32	38,02	39,86	65,19	36,48
26/10/2015	22:42:33	37,2	38,96	64,75	35,69
26/10/2015	22:42:34	38,36	40,38	64,37	36,7
26/10/2015	22:42:35	36,54	37,52	65,7	36,03
26/10/2015	22:42:36	37,47	40,38	66,02	35,8
26/10/2015	22:42:37	35,85	36,27	65,58	35,5
26/10/2015	22:42:38	35,97	36,4	65,32	35,41
26/10/2015	22:42:39	35,86	36,27	65,6	35,45
26/10/2015	22:42:40	36,39	37,15	64,52	35,72
26/10/2015	22:42:41	36,29	37,07	65,53	35,87
26/10/2015	22:42:42	36,13	36,45	64,9	35,71
26/10/2015	22:42:43	35,99	36,35	65,01	35,57
26/10/2015	22:42:44	37,19	38,73	64,94	35,51
26/10/2015	22:42:45	38	40,76	65,2	36,06
26/10/2015	22:42:46	36,61	38,2	64,36	35,88
26/10/2015	22:42:47	36,67	37,95	64,19	35,75
26/10/2015	22:42:48	36,69	37,02	64,11	36,1
26/10/2015	22:42:49	37,25	37,93	66,49	36,59
26/10/2015	22:42:50	37,22	38,08	66,47	36,42
26/10/2015	22:42:51	37,64	38,72	66,32	36,48
26/10/2015	22:42:52	36,35	36,9	65,54	35,84
26/10/2015	22:42:53	36,23	36,81	64,94	35,57
26/10/2015	22:42:54	37,12	37,79	63,65	36,43
26/10/2015	22:42:55	36,25	37,44	64,11	35,97
26/10/2015	22:42:56	36,16	36,72	64,87	35,31

*Relazione tecnica impatto acustico previsionale
 Piano Particolareggiato di iniziativa privata - Via del Cassano a Napoli
 ALLEGATO n. 4*

26/10/2015	22:42:57	36,81	38,09	64,69	36
26/10/2015	22:42:58	36,95	37,9	63,96	35,97
26/10/2015	22:42:59	37,19	39,79	64	36,1
26/10/2015	22:43:00	37,75	38,7	65,95	36,68
26/10/2015	22:43:01	41,85	46,92	67,99	37,54
26/10/2015	22:43:02	37,34	37,92	65,86	36,93
26/10/2015	22:43:03	37,7	38,49	64,81	36,59
26/10/2015	22:43:04	39,33	40,6	64,41	37,61
26/10/2015	22:43:05	37,43	39,72	64,72	36,72
26/10/2015	22:43:06	37,45	38,2	68,29	36,75
26/10/2015	22:43:07	41,64	44,82	73,9	36,92
26/10/2015	22:43:08	48,47	54,48	71,21	36,39
26/10/2015	22:43:09	36,89	37,67	63,42	36,37
26/10/2015	22:43:10	36,05	36,6	64,1	35,54
26/10/2015	22:43:11	36,43	37,06	65,24	35,7
26/10/2015	22:43:12	37,17	37,76	66,26	36,66
26/10/2015	22:43:13	37,43	37,88	63,75	36,59
26/10/2015	22:43:14	42,21	47,55	65,44	37,47
26/10/2015	22:43:15	41,5	45,06	65,57	38,84
26/10/2015	22:43:16	37,31	39,29	66,95	36,36
26/10/2015	22:43:17	38	39,93	66,65	36,98
26/10/2015	22:43:18	38,33	40,98	64,81	36,26
26/10/2015	22:43:19	38,03	42,04	65,97	35,82
26/10/2015	22:43:20	36,7	37,24	64,06	35,9
26/10/2015	22:43:21	36,36	37,07	65,32	35,89
26/10/2015	22:43:22	36,98	37,25	64,74	36,36
26/10/2015	22:43:23	37,98	39,51	67,11	35,88
26/10/2015	22:43:24	36,68	39,66	64,67	35,87
26/10/2015	22:43:25	38,3	40,69	65,99	35,95
26/10/2015	22:43:26	37,15	38,27	64,81	36,06
26/10/2015	22:43:27	37,07	37,85	64,39	36,42
26/10/2015	22:43:28	37,4	38,3	65,09	36,46
26/10/2015	22:43:29	39,18	41,16	64,5	37,33
26/10/2015	22:43:30	37,92	38,9	65,04	36,96
26/10/2015	22:43:31	37,89	38,95	64,92	36,74
26/10/2015	22:43:32	37,54	38,62	64	36,46
26/10/2015	22:43:33	38,32	39,41	69,31	36,98
26/10/2015	22:43:34	36,3	38,1	63,94	36,11
26/10/2015	22:43:35	41,43	44,48	67,57	36,07
26/10/2015	22:43:36	44,48	47,74	83,81	38,09
26/10/2015	22:43:37	37,53	38,33	65,9	36,95
26/10/2015	22:43:38	38,1	38,9	64,44	37,24
26/10/2015	22:43:39	37,53	38,28	65,14	36,98
26/10/2015	22:43:40	38,16	39,13	67,61	36,73
26/10/2015	22:43:41	37,95	39,27	66,53	37,18
26/10/2015	22:43:42	40,53	44,3	66,9	36,47
26/10/2015	22:43:43	36,65	37,34	65,29	36,09
26/10/2015	22:43:44	35,9	36,86	65,26	35,39
26/10/2015	22:43:45	36,66	38,34	65,32	35,06
26/10/2015	22:43:46	36,69	38,78	64,8	35,84
26/10/2015	22:43:47	35,69	36,15	68,26	35,35
26/10/2015	22:43:48	42,71	47,95	68,55	35,71
26/10/2015	22:43:49	42,83	47,91	67,34	38,67
26/10/2015	22:43:50	43,14	45,85	66,1	37,53
26/10/2015	22:43:51	40,82	44,6	65,15	37,34
26/10/2015	22:43:52	36,62	37,35	64,1	36,18

*Relazione tecnica impatto acustico previsionale
 Piano Particolareggiato di iniziativa privata - Via del Cassano a Napoli
 ALLEGATO n. 4*

26/10/2015	22:43:53	38,05	40,41	65,15	36,84
26/10/2015	22:43:54	48,4	51,94	68,53	40,51
26/10/2015	22:43:55	39,72	48,33	63,47	36,93
26/10/2015	22:43:56	46	50,91	66,85	36,82
26/10/2015	22:43:57	36,83	39,39	64,8	36,13
26/10/2015	22:43:58	48,11	52,22	69,56	36,71
26/10/2015	22:43:59	40,8	43,28	64,68	38,74
26/10/2015	22:44:00	38,4	40,49	63,91	36,9
26/10/2015	22:44:01	45,67	49,1	66,64	36,59
26/10/2015	22:44:02	42,48	44,42	66,18	39,76
26/10/2015	22:44:03	37,94	43,61	64,59	36,5
26/10/2015	22:44:04	44,72	49,37	68,5	40,08
26/10/2015	22:44:05	43,03	45,2	65,74	40,41
26/10/2015	22:44:06	44,09	45,96	65,52	42,25
26/10/2015	22:44:07	39,71	42,26	65,68	38,06
26/10/2015	22:44:08	39,79	41,51	66,69	38,02
26/10/2015	22:44:09	40,9	44,38	65,48	38,11
26/10/2015	22:44:10	37,96	40,33	64,66	36,01
26/10/2015	22:44:11	37,93	40,41	65,95	35,67
26/10/2015	22:44:12	43,5	46,38	66,83	36,33
26/10/2015	22:44:13	43,05	46,08	67,81	40,49
26/10/2015	22:44:14	41,51	43,89	66,89	38,35
26/10/2015	22:44:15	41,58	43,54	67,21	38,98
26/10/2015	22:44:16	40,41	43,77	66,85	38,06
26/10/2015	22:44:17	42,55	44,54	66,17	38,71
26/10/2015	22:44:18	43,34	45,63	66,02	38,65
26/10/2015	22:44:19	40,91	43,57	66,2	39,53
26/10/2015	22:44:20	40,26	43,96	66,07	36,44
26/10/2015	22:44:21	37,96	42,88	64,76	36,62
26/10/2015	22:44:22	36,7	37,1	67,11	36,13
26/10/2015	22:44:23	36,71	38,04	65,28	35,52
26/10/2015	22:44:24	37,23	38,51	74,45	35,46
26/10/2015	22:44:25	42,43	44,04	70,53	37,23
26/10/2015	22:44:26	43,19	45,81	69,43	40,3
26/10/2015	22:44:27	43,94	46,19	68,07	39,32
26/10/2015	22:44:28	45,82	48,51	67,13	41,34
26/10/2015	22:44:29	38,58	46,7	65,03	36,16
26/10/2015	22:44:30	36,67	37,24	65,15	36,06
26/10/2015	22:44:31	37,78	38,5	64,5	36,16
26/10/2015	22:44:32	41,42	45,86	66,95	38,23
26/10/2015	22:44:33	43,64	46,8	66,61	39,6
26/10/2015	22:44:34	37,41	39,66	67,54	36,25
26/10/2015	22:44:35	35,93	36,42	64,07	35,53
26/10/2015	22:44:36	36,38	37,09	65,47	35,49
26/10/2015	22:44:37	36,38	36,98	64,58	36,01
26/10/2015	22:44:38	36,57	36,92	63,08	36,11
26/10/2015	22:44:39	37,22	37,76	63,43	36,35
26/10/2015	22:44:40	37,73	39,15	65,56	36,14
26/10/2015	22:44:41	41,73	46,56	65,86	36,2
26/10/2015	22:44:42	37,14	37,89	65,15	35,85
26/10/2015	22:44:43	37,44	38,96	64,47	36,64
26/10/2015	22:44:44	37,83	38,87	65,52	36,78
26/10/2015	22:44:45	41,43	44,3	69,88	37,29
26/10/2015	22:44:46	44,76	47,4	71,95	42
26/10/2015	22:44:47	47,02	50,31	70,08	39,73
26/10/2015	22:44:48	41,85	47,34	67,1	37,12

*Relazione tecnica impatto acustico previsionale
 Piano Particolareggiato di iniziativa privata - Via del Cassano a Napoli
 ALLEGATO n. 4*

26/10/2015	22:44:49	37,06	38,68	65,13	35,63
26/10/2015	22:44:50	41,35	43,68	65,77	38,15
26/10/2015	22:44:51	40,29	44,51	65,57	36,77
26/10/2015	22:44:52	37,79	38,93	66,3	36,55
26/10/2015	22:44:53	36,35	37,14	67,41	35,8
26/10/2015	22:44:54	37,89	41,03	66,31	36,35
26/10/2015	22:44:55	37,15	37,76	67,65	36,54
26/10/2015	22:44:56	36,85	37,7	66,27	35,99
26/10/2015	22:44:57	36,65	37,51	65,18	35,79
26/10/2015	22:44:58	38,18	40,11	65,57	36
26/10/2015	22:44:59	37,82	39,29	65,55	36,75
26/10/2015	22:45:00	38,03	38,98	66,12	36,8
26/10/2015	22:45:01	38,59	40,47	67,24	36,73
26/10/2015	22:45:02	38,98	41,26	66,9	36,63
26/10/2015	22:45:03	37,28	37,99	66,56	36,54
26/10/2015	22:45:04	36,57	37,05	65,59	36,21
26/10/2015	22:45:05	36,71	37,93	63,72	35,81
26/10/2015	22:45:06	37,63	38,89	64,27	36,62
26/10/2015	22:45:07	39,4	41,14	65,32	37,05
26/10/2015	22:45:08	37,92	39,13	67,59	36,52
26/10/2015	22:45:09	36,94	38,05	67,33	36,5
26/10/2015	22:45:10	36,67	37,3	65,82	35,98
26/10/2015	22:45:11	39,23	41,94	67,22	36,66
26/10/2015	22:45:12	37,25	38,63	65,11	36,01
26/10/2015	22:45:13	39,5	43,62	66,81	35,96
26/10/2015	22:45:14	41,18	42,34	64,59	37,39
26/10/2015	22:45:15	40,9	41,47	65,16	40,45
26/10/2015	22:45:16	43,04	44,13	65,65	40,83
26/10/2015	22:45:17	43,44	45,42	66,58	41,04
26/10/2015	22:45:18	42,08	44,51	65,44	39,57
26/10/2015	22:45:19	38,15	40,07	65,53	37,14
26/10/2015	22:45:20	38,6	40,26	64,45	36,49
26/10/2015	22:45:21	38,3	40,23	67,59	36,42
26/10/2015	22:45:22	41,22	42,98	67,15	36,55
26/10/2015	22:45:23	40,43	42,33	69,23	38,59
26/10/2015	22:45:24	46,79	49,47	69,65	41,1
26/10/2015	22:45:25	39,17	45,06	66,69	37,45
26/10/2015	22:45:26	38,7	40,65	67,24	36,99
26/10/2015	22:45:27	39,88	43,24	64,86	37,33
26/10/2015	22:45:28	41,67	44,62	66,28	38,21
26/10/2015	22:45:29	39,74	41,28	64,91	38,71
26/10/2015	22:45:30	41,25	42,44	68,35	39,54
26/10/2015	22:45:31	42,76	45,06	68,98	40,64
26/10/2015	22:45:32	50,01	53,98	71,89	40,49
26/10/2015	22:45:33	47,52	49,53	72,36	45,51
26/10/2015	22:45:34	50,17	51,47	70,88	45,63
26/10/2015	22:45:35	44,17	48,23	70,2	42,57
26/10/2015	22:45:36	45,49	48,14	68,12	42,32
26/10/2015	22:45:37	41,99	44,33	67,34	40,02
26/10/2015	22:45:38	48,22	51,86	71,7	42,65
26/10/2015	22:45:39	40,3	42,63	67,37	39,06
26/10/2015	22:45:40	39,05	41,52	65,24	37,48
26/10/2015	22:45:41	39,23	41,29	69,91	37,24
26/10/2015	22:45:42	47,38	50,63	73,17	38,95
26/10/2015	22:45:43	48,18	50,57	70,96	46,29
26/10/2015	22:45:44	47,1	48,66	66,98	45,2

*Relazione tecnica impatto acustico previsionale
 Piano Particolareggiato di iniziativa privata - Via del Cassano a Napoli
 ALLEGATO n. 4*

26/10/2015	22:45:45	41,39	46,59	66,55	39,33
26/10/2015	22:45:46	40,62	43,15	66,47	38,19
26/10/2015	22:45:47	41,23	42,78	65,7	39,33
26/10/2015	22:45:48	44,33	47,65	66,92	38,65
26/10/2015	22:45:49	50,31	53,92	71,21	42,35
26/10/2015	22:45:50	50,2	52,98	69,44	47,86
26/10/2015	22:45:51	46,73	50,52	66,94	43,78
26/10/2015	22:45:52	45,46	47,27	67,07	42,56
26/10/2015	22:45:53	44,72	46,34	68,03	42,75
26/10/2015	22:45:54	43,28	44,85	66,36	42,19
26/10/2015	22:45:55	49,27	51,74	67,21	42,76
26/10/2015	22:45:56	45,29	48,47	67,53	43,14
26/10/2015	22:45:57	48,84	52,29	69,59	41,68
26/10/2015	22:45:58	47,4	51,86	68,22	45,53
26/10/2015	22:45:59	44,94	48,23	67,07	42,39
26/10/2015	22:46:00	48,43	50,92	69,57	45,83
26/10/2015	22:46:01	43,22	50,54	68,26	39,17
26/10/2015	22:46:02	51,11	54,87	70,77	38,76
26/10/2015	22:46:03	50,56	53,63	71,61	46,01
26/10/2015	22:46:04	48,77	53,24	73,52	44,22
26/10/2015	22:46:05	43,56	46,08	67,75	41,26
26/10/2015	22:46:06	45,61	47,7	69,72	41,45
26/10/2015	22:46:07	48,81	51,27	69,04	42,98
26/10/2015	22:46:08	50,76	53,66	69,61	48,54
26/10/2015	22:46:09	51,22	55,67	71,24	45,67
26/10/2015	22:46:10	46,03	50,78	68,62	37,35
26/10/2015	22:46:11	50,61	52,36	70,68	48,34
26/10/2015	22:46:12	45,35	49,89	68,07	41,57
26/10/2015	22:46:13	50,74	53,64	71,32	43,46
26/10/2015	22:46:14	49,96	52,69	69,54	45,75
26/10/2015	22:46:15	47,05	53,32	68,77	41,32
26/10/2015	22:46:16	47,26	49,47	68,87	43,29
26/10/2015	22:46:17	45,8	47,58	66,5	43,16
26/10/2015	22:46:18	45,36	47,24	66,71	43,77
26/10/2015	22:46:19	39,62	43,75	65,58	38,38
26/10/2015	22:46:20	43,76	46,51	66,31	38,24
26/10/2015	22:46:21	40,87	44,11	68,08	37,22
26/10/2015	22:46:22	42,23	44,54	67,43	37,88
26/10/2015	22:46:23	39,18	41,08	65,53	37,22
26/10/2015	22:46:24	48,43	50,57	70,51	41,08
26/10/2015	22:46:25	39,66	45,48	66,35	36,48
26/10/2015	22:46:26	40,18	44	65,43	36,65
26/10/2015	22:46:27	38,65	43,06	64,59	37,32
26/10/2015	22:46:28	49,48	53,79	74,55	39,28
26/10/2015	22:46:29	48,68	53,79	70,72	42,63
26/10/2015	22:46:30	45,96	49,69	69,74	42,82
26/10/2015	22:46:31	51,68	55,26	72,38	45,1
26/10/2015	22:46:32	53,08	56,36	70,68	47,16
26/10/2015	22:46:33	47,97	50,08	67,79	43,11
26/10/2015	22:46:34	43,31	48,64	66,42	40,81
26/10/2015	22:46:35	43,35	45,86	66,07	40,06
26/10/2015	22:46:36	41,62	44,05	65,75	39,37
26/10/2015	22:46:37	43,47	46,72	67,72	38,56
26/10/2015	22:46:38	50,62	54,42	70,95	45,79
26/10/2015	22:46:39	49,5	52,51	71,08	44,44
26/10/2015	22:46:40	43,37	47,5	67,46	39,17

*Relazione tecnica impatto acustico previsionale
 Piano Particolareggiato di iniziativa privata - Via del Cassano a Napoli
 ALLEGATO n. 4*

26/10/2015	22:46:41	41,04	43,75	65,16	37,85
26/10/2015	22:46:42	49,71	52,85	71,13	43,66
26/10/2015	22:46:43	50,74	55,09	71,5	45,61
26/10/2015	22:46:44	48,89	51,82	69,05	42,43
26/10/2015	22:46:45	46,19	48,77	68,3	42,88
26/10/2015	22:46:46	48,64	50,6	69,81	46,1
26/10/2015	22:46:47	48,04	51,19	69,44	43,38
26/10/2015	22:46:48	42,6	50,28	65,78	38,99
26/10/2015	22:46:49	40,17	42,02	65,87	38,57
26/10/2015	22:46:50	38,21	39,55	65,33	37,03
26/10/2015	22:46:51	40,05	41,56	72,94	37,94
26/10/2015	22:46:52	45,53	47,47	70,15	39,29
26/10/2015	22:46:53	48,23	52,06	68,61	44,81
26/10/2015	22:46:54	46,28	51,67	67,88	41,52
26/10/2015	22:46:55	42,82	44,23	66,95	41,12
26/10/2015	22:46:56	41,69	44,1	66,11	39,96
26/10/2015	22:46:57	44,45	46,2	65,87	40,04
26/10/2015	22:46:58	37,89	43,53	64,62	36,86
26/10/2015	22:46:59	39,54	40,37	64,48	38,42
26/10/2015	22:47:00	38,45	40,79	71,98	37,08
26/10/2015	22:47:01	42,13	44,5	68,32	37,44
26/10/2015	22:47:02	38,95	42,41	65,85	36,8
26/10/2015	22:47:03	37,04	37,71	64,47	36,52
26/10/2015	22:47:04	37,26	38,42	66,73	36,66
26/10/2015	22:47:05	36,85	38,09	64,48	35,73
26/10/2015	22:47:06	36,39	36,95	64,16	35,7
26/10/2015	22:47:07	37,04	37,55	65,76	36,52
26/10/2015	22:47:08	43,88	48,21	82,74	36,72
26/10/2015	22:47:09	40,79	48,03	77,83	38,8
26/10/2015	22:47:10	40,92	44,09	67,32	36,27
26/10/2015	22:47:11	41,75	44	67,76	40,59
26/10/2015	22:47:12	39,84	41,16	67,92	38,57
26/10/2015	22:47:13	38,18	39,43	71,83	36,9
26/10/2015	22:47:14	38,63	40,98	66,22	36,9
26/10/2015	22:47:15	42,14	45,11	67,81	36,95
26/10/2015	22:47:16	38,38	40,22	66,25	37,33
26/10/2015	22:47:17	40,1	41,26	75,04	38,29
26/10/2015	22:47:18	39,47	40,5	73,88	38,54
26/10/2015	22:47:19	38,57	39,47	67,21	37,55
26/10/2015	22:47:20	39,89	43,47	66,85	37,93
26/10/2015	22:47:21	41,68	44,13	66,39	40,13
26/10/2015	22:47:22	40,1	41,39	65,98	38,47
26/10/2015	22:47:23	39,46	41,43	69,84	38,81
26/10/2015	22:47:24	39,75	40,67	69,96	38,96
26/10/2015	22:47:25	44,38	46,13	70,44	38,62
26/10/2015	22:47:26	47,98	49,27	77,24	45,32
26/10/2015	22:47:27	44,93	48,19	76,21	41,81
26/10/2015	22:47:28	46,3	49,11	70,33	41,74
26/10/2015	22:47:29	40,62	43,31	67,88	38,48
26/10/2015	22:47:30	41,87	43,55	66,61	37,74
26/10/2015	22:47:31	39,54	42,56	65,62	38,34
26/10/2015	22:47:32	42,24	46,23	69,72	37,49
26/10/2015	22:47:33	36,83	37,55	69,02	36,45
26/10/2015	22:47:34	36,92	37,49	67,59	36,46
26/10/2015	22:47:35	36,78	37,12	67,1	36,23
26/10/2015	22:47:36	37,3	37,89	67,97	36,67

*Relazione tecnica impatto acustico previsionale
 Piano Particolareggiato di iniziativa privata - Via del Cassano a Napoli
 ALLEGATO n. 4*

26/10/2015	22:47:37	37,42	37,96	64,98	36,84
26/10/2015	22:47:38	37,55	38,4	65,19	36,73
26/10/2015	22:47:39	39,3	42,02	66,81	37,39
26/10/2015	22:47:40	38,75	41,98	67,07	37,05
26/10/2015	22:47:41	36,95	37,61	66,52	36,15
26/10/2015	22:47:42	37,41	38,64	65,95	36,27
26/10/2015	22:47:43	37,4	38,23	67,97	36,49
26/10/2015	22:47:44	38,51	39,93	67,38	37,02
26/10/2015	22:47:45	43,23	47,6	84,21	37,6
26/10/2015	22:47:46	39,96	47,39	78,43	37,55
26/10/2015	22:47:47	38,38	39,22	67,3	37,36
26/10/2015	22:47:48	37	38,9	66,22	35,85
26/10/2015	22:47:49	37,27	37,99	67,11	35,71
26/10/2015	22:47:50	38,3	39,74	67,49	36,64
26/10/2015	22:47:51	44,09	49,07	70,59	38,86
26/10/2015	22:47:52	40,18	48,38	70,34	38,44
26/10/2015	22:47:53	38,94	39,86	66,91	38
26/10/2015	22:47:54	38,38	39,74	65,72	37,79
26/10/2015	22:47:55	39,83	42,1	71,96	38,32
26/10/2015	22:47:56	38,61	39,47	70,47	37,76
26/10/2015	22:47:57	38,29	38,72	67,1	37,69
26/10/2015	22:47:58	41,45	42,1	66,28	38,13
26/10/2015	22:47:59	39,66	41,85	67,85	38
26/10/2015	22:48:00	39,79	41,98	67,64	38,16
26/10/2015	22:48:01	39,86	40,78	67,79	38,5
26/10/2015	22:48:02	38,92	39,44	65,94	38,28
26/10/2015	22:48:03	38,48	39,18	68,86	37,84
26/10/2015	22:48:04	40,13	43,34	66,35	38,4
26/10/2015	22:48:05	40,19	43,57	65,28	38,9
26/10/2015	22:48:06	39,54	41,71	64,86	38,01
26/10/2015	22:48:07	37,38	39,52	66,07	35,91
26/10/2015	22:48:08	38,41	40,33	69,22	36,57
26/10/2015	22:48:09	41,63	44,56	67,34	38,39
26/10/2015	22:48:10	37,75	39,09	65,93	36,61
26/10/2015	22:48:11	43,82	45,72	77,99	37,11
26/10/2015	22:48:12	37,57	43,85	69,47	36,09
26/10/2015	22:48:13	36,29	37,06	65	35,83
26/10/2015	22:48:14	38,41	40,82	65,62	36,31
26/10/2015	22:48:15	38,35	40,71	66,27	37,22
26/10/2015	22:48:16	37,28	38,56	66,09	36,16
26/10/2015	22:48:17	38,76	42,29	69,13	36,41
26/10/2015	22:48:18	44	47,49	67,21	37,36
26/10/2015	22:48:19	41,77	46,36	66,41	36,37
26/10/2015	22:48:20	36,78	39,66	66,85	36,12
26/10/2015	22:48:21	38,24	41,05	67,96	36,14
26/10/2015	22:48:22	43,13	46,76	68,82	37,28
26/10/2015	22:48:23	38,23	46,22	66,13	36,94
26/10/2015	22:48:24	37,08	37,87	66,44	36,11
26/10/2015	22:48:25	37,01	37,86	67,5	35,92
26/10/2015	22:48:26	41,35	46,19	68,01	36,68
26/10/2015	22:48:27	39,88	43,48	66,97	36,24
26/10/2015	22:48:28	47,85	50,13	68,11	42,06
26/10/2015	22:48:29	48,29	50,67	67,74	44,94
26/10/2015	22:48:30	45,55	48,11	68,13	42,92
26/10/2015	22:48:31	42,87	46,76	66,25	37,76
26/10/2015	22:48:32	40,34	42,53	66,26	37,99

*Relazione tecnica impatto acustico previsionale
 Piano Particolareggiato di iniziativa privata - Via del Cassano a Napoli
 ALLEGATO n. 4*

26/10/2015	22:48:33	39,17	40,93	69,88	37,42
26/10/2015	22:48:34	38,5	39,57	68,15	37,9
26/10/2015	22:48:35	40,3	44,73	68,28	37,7
26/10/2015	22:48:36	47,27	48,74	71,95	43,92
26/10/2015	22:48:37	46,64	49,17	69,14	42,48
26/10/2015	22:48:38	44,04	47,32	66,75	39,71
26/10/2015	22:48:39	46,46	49,94	71,41	43,06
26/10/2015	22:48:40	46,43	49,95	70,84	41,99
26/10/2015	22:48:41	45,68	47,66	69,27	43,38
26/10/2015	22:48:42	45,23	46,57	68,45	43,73
26/10/2015	22:48:43	43,08	45,85	67,86	41,13
26/10/2015	22:48:44	40,62	42,3	67,69	38,74
26/10/2015	22:48:45	39	40,52	68,3	37,26
26/10/2015	22:48:46	40,56	41,83	68,01	39,33
26/10/2015	22:48:47	48,17	53,95	72,21	38,59
26/10/2015	22:48:48	41,65	44,46	67,36	38,7
26/10/2015	22:48:49	42,69	48,21	67,78	37,91
26/10/2015	22:48:50	39,36	41,04	67,12	37,77
26/10/2015	22:48:51	39,59	40,58	67,08	38,16
26/10/2015	22:48:52	39,85	41,6	69,54	38,26
26/10/2015	22:48:53	47,76	53,43	70,24	38,95
26/10/2015	22:48:54	41,04	50,16	66,96	39,85
26/10/2015	22:48:55	40,91	42,81	67,23	38,96
26/10/2015	22:48:56	38,94	41	65,24	38,27
26/10/2015	22:48:57	42,88	46,58	66,16	38,23
26/10/2015	22:48:58	41,19	43,58	65,89	39,26
26/10/2015	22:48:59	41,67	43,35	66,51	40,01
26/10/2015	22:49:00	40,41	42,89	65,12	39,44
26/10/2015	22:49:01	41,07	42,71	65,81	39,77
26/10/2015	22:49:02	39,15	40,34	65,57	38,27
26/10/2015	22:49:03	41,83	43,47	66,15	39,78
26/10/2015	22:49:04	40,38	41,83	65,48	39,28
26/10/2015	22:49:05	41,53	43,84	65,67	39,01
26/10/2015	22:49:06	45,42	48,29	67,01	41,81
26/10/2015	22:49:07	51,46	54,35	71,11	45,37
26/10/2015	22:49:08	40,48	45,34	69,26	39,68
26/10/2015	22:49:09	39,86	40,81	67,29	38,2
26/10/2015	22:49:10	44,04	47	69,97	40,26
26/10/2015	22:49:11	39,95	43,08	69,36	38,59
26/10/2015	22:49:12	40,12	41,41	66,44	38,48
26/10/2015	22:49:13	41,82	44,08	67,92	39,27
26/10/2015	22:49:14	40,86	43,65	67,32	39,35
26/10/2015	22:49:15	38,82	39,94	66,75	37,55
26/10/2015	22:49:16	47,94	55,51	82,16	37,66
26/10/2015	22:49:17	45,37	50,28	67,95	38,53
26/10/2015	22:49:18	41,68	43,77	65,43	40
26/10/2015	22:49:19	41,94	45,08	68,45	39,28
26/10/2015	22:49:20	46,25	49,89	69,84	41,21
26/10/2015	22:49:21	47,29	50,13	72,96	39,11
26/10/2015	22:49:22	48,69	52,37	71,9	44,6
26/10/2015	22:49:23	47,96	49,73	71,63	45,26
26/10/2015	22:49:24	43,96	46,61	73,07	42,35
26/10/2015	22:49:25	43,23	45,3	76,99	42,21
26/10/2015	22:49:26	40,89	42,27	73,39	39,72
26/10/2015	22:49:27	45,62	49,03	84,78	40,74
26/10/2015	22:49:28	40,41	41,83	68,01	38,85

*Relazione tecnica impatto acustico previsionale
 Piano Particolareggiato di iniziativa privata - Via del Cassano a Napoli
 ALLEGATO n. 4*

26/10/2015	22:49:29	42,69	46,43	66,97	39,09
26/10/2015	22:49:30	43,57	47,5	66,71	40,3
26/10/2015	22:49:31	45,74	48,24	68,14	40,56
26/10/2015	22:49:32	39,65	45,54	68,53	38,19
26/10/2015	22:49:33	37,86	38,39	64,61	37,38
26/10/2015	22:49:34	46,36	50,6	67,61	37,43
26/10/2015	22:49:35	47,1	50,01	71,6	40,3
26/10/2015	22:49:36	41,56	44,92	70,97	37,73
26/10/2015	22:49:37	48,55	52,76	68,81	37,42
26/10/2015	22:49:38	48,29	53,83	68,68	40,32
26/10/2015	22:49:39	45,96	50,72	69,04	39,12
26/10/2015	22:49:40	39,57	43,9	70,2	38,1
26/10/2015	22:49:41	39,31	40,45	66,12	38,66
26/10/2015	22:49:42	38,08	39,28	66,94	37,31
26/10/2015	22:49:43	42,95	46,83	67,26	36,81
26/10/2015	22:49:44	43,33	46,86	66,94	40,28
26/10/2015	22:49:45	41,1	44,16	69,36	37,56
26/10/2015	22:49:46	38,56	43,18	66,89	37,1
26/10/2015	22:49:47	40,21	42,7	66,35	37,19
26/10/2015	22:49:48	37,52	41,42	65,88	36,57
26/10/2015	22:49:49	37,13	38,05	65,63	36,66
26/10/2015	22:49:50	36,64	37,44	67,05	35,76
26/10/2015	22:49:51	38,18	40,42	66,6	35,96
26/10/2015	22:49:52	40,8	44,11	67,7	37,11
26/10/2015	22:49:53	43,78	46,05	67,2	41,04
26/10/2015	22:49:54	42,38	46,48	67,09	39
26/10/2015	22:49:55	38,08	39,43	67,01	36,33
26/10/2015	22:49:56	39,8	43,32	67,14	36,6
26/10/2015	22:49:57	38,42	39,65	64,84	37,56
26/10/2015	22:49:58	36,75	38,28	65,57	35,98
26/10/2015	22:49:59	35,87	36,9	64,55	35,56
26/10/2015	22:50:00	36,77	37,29	64,89	35,75
26/10/2015	22:50:01	37,36	38,79	64,94	36,03
26/10/2015	22:50:02	38,54	41,25	66,57	36,07
26/10/2015	22:50:03	36,06	36,41	66,01	35,53
26/10/2015	22:50:04	36,59	37,36	68,27	35,6
26/10/2015	22:50:05	36,3	36,7	65,95	36
26/10/2015	22:50:06	36,82	38,61	66,58	35,49
26/10/2015	22:50:07	37,63	38,87	66,24	36,78
26/10/2015	22:50:08	36,28	37,46	66,75	35,42
26/10/2015	22:50:09	36,75	37,76	65,59	35,85
26/10/2015	22:50:10	36,45	37,21	66,67	35,73
26/10/2015	22:50:11	37,26	38,75	67,37	35,73
26/10/2015	22:50:12	36,62	37,87	71,2	36,1
26/10/2015	22:50:13	37,57	38,7	69,71	36,29
26/10/2015	22:50:14	36,93	38,4	68,33	35,76
26/10/2015	22:50:15	36,83	38,65	66,18	35,83
26/10/2015	22:50:16	35,98	36,46	67,57	35,49
26/10/2015	22:50:17	36,49	37,76	66,94	35,58
26/10/2015	22:50:18	36,62	38,85	69,19	35,41
26/10/2015	22:50:19	36,73	39,2	70,79	35,65
26/10/2015	22:50:20	37,26	39,69	67,1	35,26
26/10/2015	22:50:21	35,51	37,01	66,55	35,05
26/10/2015	22:50:22	41,72	44,9	81,25	35,38
26/10/2015	22:50:23	35,54	37,03	70,36	35,24
26/10/2015	22:50:24	36,06	36,75	68,84	35,51

*Relazione tecnica impatto acustico previsionale
 Piano Particolareggiato di iniziativa privata - Via del Cassano a Napoli
 ALLEGATO n. 4*

26/10/2015	22:50:25	35,54	36,02	67	34,98
26/10/2015	22:50:26	36,44	37,56	68,9	35,51
26/10/2015	22:50:27	35,61	36,66	69,12	35,03
26/10/2015	22:50:28	35,86	36,67	67,14	35,35
26/10/2015	22:50:29	36,29	36,96	67,33	35,74
26/10/2015	22:50:30	35,85	36,3	65,72	35,4
26/10/2015	22:50:31	37,14	38,81	67,52	35,62
26/10/2015	22:50:32	37,7	39,85	65,53	35,74
26/10/2015	22:50:33	35,9	37,03	66	35,13
26/10/2015	22:50:34	35,82	37,03	66,23	35,25
26/10/2015	22:50:35	36,35	36,79	67,24	35,81
26/10/2015	22:50:36	36,16	36,8	65,46	35,59
26/10/2015	22:50:37	36,05	36,51	66,77	35,7
26/10/2015	22:50:38	36,26	36,49	66,67	35,88
26/10/2015	22:50:39	35,53	36,44	66,38	34,75
26/10/2015	22:50:40	35,57	35,9	66,71	35,13
26/10/2015	22:50:41	35,9	36,5	65,81	35,37
26/10/2015	22:50:42	36,11	36,81	64,52	35,52
26/10/2015	22:50:43	38,81	41,49	66,25	35,63
26/10/2015	22:50:44	35,98	37,78	67,03	35,82
26/10/2015	22:50:45	37,83	40,13	67,39	35,54
26/10/2015	22:50:46	35,92	36,36	68,19	35,63
26/10/2015	22:50:47	37,16	38,22	67,22	36,23
26/10/2015	22:50:48	36,03	36,79	66,32	35,74
26/10/2015	22:50:49	36,24	36,9	66,02	35,55
26/10/2015	22:50:50	37,26	39,34	65,26	36
26/10/2015	22:50:51	36,13	36,83	65,15	35,73
26/10/2015	22:50:52	36,3	37,25	65,79	35,75
26/10/2015	22:50:53	36,07	36,47	64,76	35,73
26/10/2015	22:50:54	36,9	38,57	65,76	35,33
26/10/2015	22:50:55	36,16	38,48	64,97	35,31
26/10/2015	22:50:56	35,59	36,23	66,17	34,88
26/10/2015	22:50:57	39,71	43,09	65,98	35,25
26/10/2015	22:50:58	40,64	44,15	67,58	36,4
26/10/2015	22:50:59	42,06	45,75	65,99	38,4
26/10/2015	22:51:00	36,37	38,49	66,62	35,96
26/10/2015	22:51:01	42,68	46,65	68,46	35,7
26/10/2015	22:51:02	36,66	38,2	66,6	35,87
26/10/2015	22:51:03	36,58	37,9	68,16	35,4
26/10/2015	22:51:04	40,92	43,49	67,74	35,42
26/10/2015	22:51:05	36,89	39,86	64,83	35,47
26/10/2015	22:51:06	35,68	35,94	65,77	35,35
26/10/2015	22:51:07	35,92	36,36	66,44	35,34
26/10/2015	22:51:08	36,71	37,62	67,66	35,57
26/10/2015	22:51:09	36,95	37,5	66,4	36,43
26/10/2015	22:51:10	36,39	37,34	66,93	35,76
26/10/2015	22:51:11	38,34	40,71	65,21	36,39
26/10/2015	22:51:12	36,84	38,12	67,92	35,96
26/10/2015	22:51:13	35,75	36,43	66,71	35,18
26/10/2015	22:51:14	36,59	36,96	65,7	35,57
26/10/2015	22:51:15	36,56	37,53	68,68	35,81
26/10/2015	22:51:16	36,48	37,36	65,52	35,85
26/10/2015	22:51:17	35,57	36,36	66,19	35,18
26/10/2015	22:51:18	35,72	36,21	66,28	35,32
26/10/2015	22:51:19	35,87	36,57	66,36	35,48
26/10/2015	22:51:20	35,91	37	66,29	35,24

*Relazione tecnica impatto acustico previsionale
 Piano Particolareggiato di iniziativa privata - Via del Cassano a Napoli
 ALLEGATO n. 4*

26/10/2015	22:51:21	37,79	39,27	66,49	35,54
26/10/2015	22:51:22	43,68	49,03	69,65	37,04
26/10/2015	22:51:23	38,05	47,05	67,34	36,05
26/10/2015	22:51:24	37,51	38,82	70,93	36,76
26/10/2015	22:51:25	40,25	42,95	69,12	36,75
26/10/2015	22:51:26	41,93	44,11	67,38	39,13
26/10/2015	22:51:27	40,77	43,82	76,61	36,98
26/10/2015	22:51:28	38,23	41,15	71,72	35,58
26/10/2015	22:51:29	38,37	41,33	67,7	35,92
26/10/2015	22:51:30	37,6	39,94	67,4	35,58
26/10/2015	22:51:31	38,9	41,23	66,78	36,94
26/10/2015	22:51:32	36,42	37,71	66,98	35,94
26/10/2015	22:51:33	40,25	43,62	70,59	36,02
26/10/2015	22:51:34	39,53	42,59	70,85	35,78
26/10/2015	22:51:35	35,55	36,08	66,74	35,1
26/10/2015	22:51:36	40,65	43,18	81,37	35,13
26/10/2015	22:51:37	36,43	38,64	72,53	35,89
26/10/2015	22:51:38	35,89	36,62	68,18	35,43
26/10/2015	22:51:39	36,64	38,31	67,87	35,11
26/10/2015	22:51:40	36,65	37,6	70,57	35,88
26/10/2015	22:51:41	36,94	38,47	70,38	35,61
26/10/2015	22:51:42	36,03	38,19	67,91	35,38
26/10/2015	22:51:43	35,72	36,03	67,25	35,3
26/10/2015	22:51:44	37,42	39,09	67,56	35,83
26/10/2015	22:51:45	36,59	38,93	68,75	35,36
26/10/2015	22:51:46	35,68	36,04	68,04	35,33
26/10/2015	22:51:47	35,74	36,3	66,4	35,31
26/10/2015	22:51:48	35,82	36,77	65,56	35,31
26/10/2015	22:51:49	35,62	35,99	66,06	35,29
26/10/2015	22:51:50	40,61	42,4	67,74	35,83
26/10/2015	22:51:51	39,71	43,09	67,6	36,64
26/10/2015	22:51:52	35,92	42,22	66,55	35,08
26/10/2015	22:51:53	37,22	39,79	66,94	35,27
26/10/2015	22:51:54	36,4	37,16	65,75	35,81
26/10/2015	22:51:55	36,46	37,08	66,1	35,91
26/10/2015	22:51:56	39,79	43,27	67,39	36,52
26/10/2015	22:51:57	38,43	42,85	66,15	36,83
26/10/2015	22:51:58	38,65	40,15	65,31	37,5
26/10/2015	22:51:59	37,47	38,67	66,52	36,18
26/10/2015	22:52:00	39,66	43,31	67,84	36,22
26/10/2015	22:52:01	37,1	41,66	66,98	35,92
26/10/2015	22:52:02	36,68	37,84	65,44	35,9
26/10/2015	22:52:03	36,89	37,39	65,36	36,42
26/10/2015	22:52:04	37,22	38,6	67,58	36,25
26/10/2015	22:52:05	36,41	37,21	65,77	35,43
26/10/2015	22:52:06	37,61	38,8	66,05	36,5
26/10/2015	22:52:07	37,12	37,43	67,22	36,54
26/10/2015	22:52:08	37,14	39,24	66,81	36,12
26/10/2015	22:52:09	39,59	41,8	66,69	38,2
26/10/2015	22:52:10	37,77	39,12	66,97	37,14
26/10/2015	22:52:11	37,54	38,5	67,05	36,65
26/10/2015	22:52:12	38,62	39,21	67,44	38,15
26/10/2015	22:52:13	37,49	38,82	67,72	36,31
26/10/2015	22:52:14	37,86	38,37	69,33	37,21
26/10/2015	22:52:15	39,93	41,87	69,09	37,72
26/10/2015	22:52:16	38,5	39,71	66,89	37,49

*Relazione tecnica impatto acustico previsionale
 Piano Particolareggiato di iniziativa privata - Via del Cassano a Napoli
 ALLEGATO n. 4*

26/10/2015	22:52:17	37,9	38,82	65,46	37,19
26/10/2015	22:52:18	38,08	39,18	66,95	36,76
26/10/2015	22:52:19	37,86	39,44	68,78	36,44
26/10/2015	22:52:20	38,01	39,68	72,22	37,02
26/10/2015	22:52:21	38,48	39,65	66,19	37,3
26/10/2015	22:52:22	38,73	39,7	65,31	37,47
26/10/2015	22:52:23	39,36	41,08	67,05	37,59
26/10/2015	22:52:24	38,88	41,62	66,8	36,8
26/10/2015	22:52:25	38,39	41,7	66,58	36,82
26/10/2015	22:52:26	39,76	41,51	68,25	37,03
26/10/2015	22:52:27	37,94	39,49	67,49	36,82
26/10/2015	22:52:28	37,8	38,82	65,53	36,12
26/10/2015	22:52:29	42,45	45,16	66,86	37,72
26/10/2015	22:52:30	37,26	44,03	68,37	35,88
26/10/2015	22:52:31	42,51	45,2	66,88	38,32
26/10/2015	22:52:32	40,32	42,51	68,64	38,89
26/10/2015	22:52:33	38,92	40,25	66,93	36,44
26/10/2015	22:52:34	44,63	47,16	68,26	40,37
26/10/2015	22:52:35	45,33	48,18	67,91	39,75
26/10/2015	22:52:36	47,44	51,93	68,01	41,4
26/10/2015	22:52:37	42,46	44,03	67,68	39,62
26/10/2015	22:52:38	40,45	43,82	69,09	37,62
26/10/2015	22:52:39	37,77	38,48	68,19	36,63
26/10/2015	22:52:40	44,56	48,23	67,7	37,13
26/10/2015	22:52:41	48,35	51,57	69,82	44,85
26/10/2015	22:52:42	42,66	45,13	69,08	40,06
26/10/2015	22:52:43	40,53	43,18	68,51	37,9
26/10/2015	22:52:44	50,04	52,18	71,03	37,4
26/10/2015	22:52:45	49,56	52,22	69,48	47,68
26/10/2015	22:52:46	43,65	47,7	70,25	42,56
26/10/2015	22:52:47	43,14	47,35	68,57	40,27
26/10/2015	22:52:48	49,15	52,93	69,83	43,6
26/10/2015	22:52:49	47,78	50,34	70,97	43,61
26/10/2015	22:52:50	43,81	46,9	66,98	40,58
26/10/2015	22:52:51	45,77	50,09	72,05	37,76
26/10/2015	22:52:52	48,12	50,92	69	45,13
26/10/2015	22:52:53	49,16	51,46	68,81	46,12
26/10/2015	22:52:54	45,23	48,83	70,39	38,65
26/10/2015	22:52:55	48,79	51,9	70,04	44,01
26/10/2015	22:52:56	50,69	54,17	73,68	46,49
26/10/2015	22:52:57	43,27	49,86	66,39	40,02
26/10/2015	22:52:58	44,33	48,25	82,76	37,89
26/10/2015	22:52:59	50,4	55,1	74,96	44,45
26/10/2015	22:53:00	43,04	47,47	69,04	38,2
26/10/2015	22:53:01	51,46	55,7	72,84	36,67
26/10/2015	22:53:02	48,14	50,49	72,37	45,69
26/10/2015	22:53:03	42,7	45,69	70,76	41,19
26/10/2015	22:53:04	42,42	44,93	65,9	39,95
26/10/2015	22:53:05	38,79	39,95	67,91	37,69
26/10/2015	22:53:06	46,71	48,69	68,97	37,72
26/10/2015	22:53:07	39,68	45,72	71,31	38,72
26/10/2015	22:53:08	39,29	41,1	69,94	38,26
26/10/2015	22:53:09	39,21	40,37	65,93	38,31
26/10/2015	22:53:10	38,33	39,67	68,54	37,2
26/10/2015	22:53:11	38,85	40,89	66,52	36,81
26/10/2015	22:53:12	42,37	45,13	70,09	36,67

*Relazione tecnica impatto acustico previsionale
 Piano Particolareggiato di iniziativa privata - Via del Cassano a Napoli
 ALLEGATO n. 4*

26/10/2015	22:53:13	45,8	49,92	72,95	39,65
26/10/2015	22:53:14	47,55	49,94	84,14	43,86
26/10/2015	22:53:15	39,55	43,83	67,95	38,51
26/10/2015	22:53:16	45,94	50,25	71,4	39,49
26/10/2015	22:53:17	40,29	43,47	65,59	38,06
26/10/2015	22:53:18	41,03	44,21	65,77	38
26/10/2015	22:53:19	40,41	42,45	66,01	39,06
26/10/2015	22:53:20	41,26	42,96	66,62	39,37
26/10/2015	22:53:21	42,05	44,01	66,8	40,17
26/10/2015	22:53:22	40,6	43,37	67,21	37,01
26/10/2015	22:53:23	38,07	39,84	65,36	36,48
26/10/2015	22:53:24	38,71	40,95	66,34	37,01
26/10/2015	22:53:25	39,42	41,09	65,51	37,57
26/10/2015	22:53:26	36,79	38,54	67,66	35,96
26/10/2015	22:53:27	38,53	40,67	67,27	36,4
26/10/2015	22:53:28	39,37	40,98	66,79	37,9
26/10/2015	22:53:29	37,14	38,83	66,27	36,49
26/10/2015	22:53:30	39,17	41,94	66,46	35,97
26/10/2015	22:53:31	36,94	41,43	65,89	36,02
26/10/2015	22:53:32	40,08	42,82	64,4	37,13
26/10/2015	22:53:33	39,86	41,76	66,66	38,34
26/10/2015	22:53:34	46,44	49,51	67,79	38,43
26/10/2015	22:53:35	46,84	51,33	71,25	42,47
26/10/2015	22:53:36	50,89	53,55	69,12	44,82
26/10/2015	22:53:37	50,91	53,14	70,79	47,13
26/10/2015	22:53:38	41,94	48,67	68,44	37,09
26/10/2015	22:53:39	37,58	39,29	65,19	35,92
26/10/2015	22:53:40	36,62	39,08	65,08	35,89
26/10/2015	22:53:41	37,52	39,26	65,84	35,61
26/10/2015	22:53:42	37,67	41,21	67,15	35,14
26/10/2015	22:53:43	37,4	41,23	64,31	35,83
26/10/2015	22:53:44	37,33	38,88	66,96	36,34
26/10/2015	22:53:45	38,11	40,39	66,44	36,03
26/10/2015	22:53:46	37,6	39,23	65,13	36,62
26/10/2015	22:53:47	36,98	37,9	69	36,18
26/10/2015	22:53:48	41,51	45,08	69,88	36,93
26/10/2015	22:53:49	39,83	41,85	65,72	36,98
26/10/2015	22:53:50	49	54,24	71,15	38,73
26/10/2015	22:53:51	41,39	44,47	66,73	38,44
26/10/2015	22:53:52	39,5	42,62	67,01	37,33
26/10/2015	22:53:53	37,44	38,63	67,69	36,37
26/10/2015	22:53:54	37,77	39,41	68,01	35,78
26/10/2015	22:53:55	38,73	41,31	66,67	36,39
26/10/2015	22:53:56	40,09	41,6	68,97	38,48
26/10/2015	22:53:57	41,19	42,55	69,94	39,89
26/10/2015	22:53:58	39,74	41,43	69,55	38,07
26/10/2015	22:53:59	41,78	44,8	69,09	37,87
26/10/2015	22:54:00	46,67	50,45	72,43	39,37
26/10/2015	22:54:01	43,87	46,03	75,09	42,16
26/10/2015	22:54:02	42,47	45,21	72,99	39,99
26/10/2015	22:54:03	44,24	48,13	72,19	38,73
26/10/2015	22:54:04	40,92	45,43	69,88	40,01
26/10/2015	22:54:05	38,05	40,06	70,24	36,99
26/10/2015	22:54:06	46,98	51,17	71,8	36,45
26/10/2015	22:54:07	48,37	50,17	70,69	45,16
26/10/2015	22:54:08	46,97	52,15	70,59	42,35

*Relazione tecnica impatto acustico previsionale
 Piano Particolareggiato di iniziativa privata - Via del Cassano a Napoli
 ALLEGATO n. 4*

26/10/2015	22:54:09	39,8	43,87	69,6	37,51
26/10/2015	22:54:10	48,27	52,44	72,34	36,31
26/10/2015	22:54:11	43,04	45,75	71,21	40,21
26/10/2015	22:54:12	37,4	40,2	69,35	36,4
26/10/2015	22:54:13	41,04	44,94	67,34	35,85
26/10/2015	22:54:14	39,7	43,42	68,79	35,73
26/10/2015	22:54:15	47,86	50,84	69,6	40,99
26/10/2015	22:54:16	37,09	40,96	67,13	36,46
26/10/2015	22:54:17	38,34	40,45	66,9	36,52
26/10/2015	22:54:18	40,45	42,14	67,83	37,82
26/10/2015	22:54:19	37,31	38,6	67,53	36,48
26/10/2015	22:54:20	37,21	39,97	69,14	35,29
26/10/2015	22:54:21	37,48	42,25	70,39	35,53
26/10/2015	22:54:22	36,24	36,86	66,59	35,18
26/10/2015	22:54:23	37,93	39,14	67,16	36,57
26/10/2015	22:54:24	36,08	36,68	66,91	35,32
26/10/2015	22:54:25	40,93	44,23	67,99	35,03
26/10/2015	22:54:26	41,22	44,25	67,71	39,53
26/10/2015	22:54:27	38,95	39,93	67,76	37,14
26/10/2015	22:54:28	47,44	51,98	68,4	35,54
26/10/2015	22:54:29	44,06	50,79	68,54	42,94
26/10/2015	22:54:30	40,91	44,7	68,5	39,66
26/10/2015	22:54:31	45,13	48,91	73,51	39,18
26/10/2015	22:54:32	45,01	47,75	71,44	41,05
26/10/2015	22:54:33	42,91	44,25	66,78	40,96
26/10/2015	22:54:34	42,58	47,62	67,42	35,59
26/10/2015	22:54:35	45,56	48,43	67,98	44
26/10/2015	22:54:36	43,45	44,67	67,91	41,94
26/10/2015	22:54:37	42,16	44,16	66,71	40,58
26/10/2015	22:54:38	37,1	42,19	66,06	35,69
26/10/2015	22:54:39	36,64	37,89	65,27	35,69
26/10/2015	22:54:40	41,66	43,8	65,46	36,19
26/10/2015	22:54:41	45,11	49,37	67,42	38,83
26/10/2015	22:54:42	38,7	40,41	66,01	36,31
26/10/2015	22:54:43	44,98	47,2	68,98	39,26
26/10/2015	22:54:44	42,53	44,36	67,93	39,97
26/10/2015	22:54:45	36,72	40,37	66,08	35,82
26/10/2015	22:54:46	40,53	42,18	67,76	36,6
26/10/2015	22:54:47	39,25	41,27	67,41	37,59
26/10/2015	22:54:48	41,49	46,63	67,84	36,13
26/10/2015	22:54:49	39,59	42,89	66,1	37,07
26/10/2015	22:54:50	39,42	40,71	65,55	38,1
26/10/2015	22:54:51	40,46	42,87	65,11	38,18
26/10/2015	22:54:52	40,86	43,49	65,82	36,92
26/10/2015	22:54:53	40,1	41,86	67,33	38,73
26/10/2015	22:54:54	38,17	41,25	64,98	36,88
26/10/2015	22:54:55	36,48	37,67	65,93	35,78
26/10/2015	22:54:56	36,96	39,37	66,44	35,25
26/10/2015	22:54:57	39,5	40,57	69,08	38,3
26/10/2015	22:54:58	36,98	38,8	66,61	35,53
26/10/2015	22:54:59	39,27	41,47	65,29	36,28
26/10/2015	22:55:00	37,95	39,43	64,43	36,66
26/10/2015	22:55:01	42,44	47,26	65,75	37,03
26/10/2015	22:55:02	38,81	42,39	65,8	35,94
26/10/2015	22:55:03	37,65	39,28	66,48	35,99
26/10/2015	22:55:04	39,17	40,51	67,32	36,36

*Relazione tecnica impatto acustico previsionale
 Piano Particolareggiato di iniziativa privata - Via del Cassano a Napoli
 ALLEGATO n. 4*

26/10/2015	22:55:05	39,9	42,73	67,75	37,7
26/10/2015	22:55:06	41,48	45,47	66,87	37,45
26/10/2015	22:55:07	36,94	38,39	65,96	35,89
26/10/2015	22:55:08	36,21	38,33	65,84	35,43
26/10/2015	22:55:09	43,2	47,35	68,01	37,08
26/10/2015	22:55:10	40,76	42,96	66,64	39,69
26/10/2015	22:55:11	37,99	41,21	68,81	36,6
26/10/2015	22:55:12	41,77	44,14	67,59	36,87
26/10/2015	22:55:13	38,22	40,84	66,96	36,58
26/10/2015	22:55:14	37,13	39,76	67,31	35,59
26/10/2015	22:55:15	35,88	38,86	65,18	35,29
26/10/2015	22:55:16	36,69	37,7	66,24	36,14
26/10/2015	22:55:17	37,38	38,53	65,73	35,9
26/10/2015	22:55:18	37,15	39,14	65	36,24
26/10/2015	22:55:19	37,07	38,03	65,26	35,86
26/10/2015	22:55:20	36,87	37,79	67,01	36,41
26/10/2015	22:55:21	37,61	39,49	65,88	35,66
26/10/2015	22:55:22	37,13	37,63	64,56	35,8
26/10/2015	22:55:23	37,45	39,03	65,9	36,29
26/10/2015	22:55:24	39,89	42,15	67,02	37,68
26/10/2015	22:55:25	39,83	42,88	67,3	36,63
26/10/2015	22:55:26	44,16	46,57	67,36	39,18
26/10/2015	22:55:27	42,46	45,64	65,73	39,04
26/10/2015	22:55:28	38,83	43,92	65,88	37,09
26/10/2015	22:55:29	35,85	37,57	67,02	34,99
26/10/2015	22:55:30	39,65	41,6	66,63	35,29
26/10/2015	22:55:31	38,67	42,73	66,07	36,69
26/10/2015	22:55:32	36,76	38,44	65,78	35,49
26/10/2015	22:55:33	39,8	45,49	64,5	36,26
26/10/2015	22:55:34	49,71	51,34	71,27	45,49
26/10/2015	22:55:35	47,98	51,03	69,28	40,97
26/10/2015	22:55:36	41,55	43,28	66,46	39,77
26/10/2015	22:55:37	38,1	40,65	66,32	36,49
26/10/2015	22:55:38	35,36	36,66	65,23	34,62
26/10/2015	22:55:39	37,73	40,11	67,43	35,39
26/10/2015	22:55:40	39,09	42,48	65,95	37,4
26/10/2015	22:55:41	38,38	39,84	65,8	37,06
26/10/2015	22:55:42	36,56	37,47	66,08	35,57
26/10/2015	22:55:43	37,14	38,62	66,72	35,33
26/10/2015	22:55:44	35,39	35,79	66,67	35,02
26/10/2015	22:55:45	41,3	45,23	66,9	35,63
26/10/2015	22:55:46	47,25	49,72	68,83	42,82
26/10/2015	22:55:47	42,32	48,71	68,57	38,91
26/10/2015	22:55:48	41,7	43,97	66,66	37,97
26/10/2015	22:55:49	41,51	45,88	67,15	38,52
26/10/2015	22:55:50	42,91	46,67	67,81	38,96
26/10/2015	22:55:51	37,76	38,97	64,72	37,31
26/10/2015	22:55:52	41,84	44,51	66,7	37,76
26/10/2015	22:55:53	37,67	39,85	67,44	36,69
26/10/2015	22:55:54	42,74	44,79	66,95	37,93
26/10/2015	22:55:55	43,08	44,86	67,43	41,26
26/10/2015	22:55:56	41,41	44,25	67,06	39,32
26/10/2015	22:55:57	42,14	44,81	68,29	38,06
26/10/2015	22:55:58	39,33	42,72	66,21	37,54
26/10/2015	22:55:59	41,97	43,89	68,57	40,17
26/10/2015	22:56:00	41,79	45,71	66,89	36,87

*Relazione tecnica impatto acustico previsionale
 Piano Particolareggiato di iniziativa privata - Via del Cassano a Napoli
 ALLEGATO n. 4*

26/10/2015	22:56:01	40,58	44,41	66,37	39,12
26/10/2015	22:56:02	41,39	45,67	66,79	37,36
26/10/2015	22:56:03	42,47	45,56	66,33	41,18
26/10/2015	22:56:04	39,58	41,92	67,67	37,93
26/10/2015	22:56:05	40,82	41,52	67,01	39,53
26/10/2015	22:56:06	41,71	46,59	67,37	36,97
26/10/2015	22:56:07	43,1	45,01	76,03	38,82
26/10/2015	22:56:08	42,25	45,22	68,89	37,88
26/10/2015	22:56:09	39,91	44,72	68,15	36,86
26/10/2015	22:56:10	40,83	44,02	65,53	36,51
26/10/2015	22:56:11	40,15	42,3	67,59	38,2
26/10/2015	22:56:12	41,76	43,76	67,33	38,75
26/10/2015	22:56:13	43,88	48,19	69,37	41
26/10/2015	22:56:14	45,46	49,64	68,76	40,55
26/10/2015	22:56:15	44,44	49,67	67,11	40,91
26/10/2015	22:56:16	46,81	49,34	84,51	42,95
26/10/2015	22:56:17	41,08	47,07	74,53	37,76
26/10/2015	22:56:18	44,72	47,63	70,11	40,92
26/10/2015	22:56:19	42,5	44,97	67,83	40,38
26/10/2015	22:56:20	40,08	41,81	66,82	39,49
26/10/2015	22:56:21	41,42	44,74	68,63	39,38
26/10/2015	22:56:22	40,62	42,68	65,99	38,73
26/10/2015	22:56:23	41,23	42,18	66,11	40,2
26/10/2015	22:56:24	39,73	42,39	66,26	37,83
26/10/2015	22:56:25	37,55	38,94	67,89	36,86
26/10/2015	22:56:26	39,88	40,85	66,51	37,77
26/10/2015	22:56:27	37,1	39,07	67,67	36,34
26/10/2015	22:56:28	36,94	37,68	68,96	35,86
26/10/2015	22:56:29	41,06	42,61	67,04	37,66
26/10/2015	22:56:30	37,22	38,96	70,54	35,91
26/10/2015	22:56:31	37,03	37,87	68,81	36,13
26/10/2015	22:56:32	40,07	41,3	69,2	36,74
26/10/2015	22:56:33	39,5	40,95	69,01	38,24
26/10/2015	22:56:34	38,21	40,36	66,13	36,95
26/10/2015	22:56:35	42,18	45,01	66,8	38,58
26/10/2015	22:56:36	42,38	44,72	67,68	39,64
26/10/2015	22:56:37	40,22	45,21	66,65	37,01
26/10/2015	22:56:38	39,28	41,54	67,17	36,67
26/10/2015	22:56:39	41,98	44,57	64,77	37,9
26/10/2015	22:56:40	39,85	41,4	65,65	39,02
26/10/2015	22:56:41	41,04	42,82	66,05	38,87
26/10/2015	22:56:42	42,19	43,4	66,56	40,81
26/10/2015	22:56:43	42,88	45,18	68,41	38,34
26/10/2015	22:56:44	43,08	45,29	67,84	40,88
26/10/2015	22:56:45	40,64	41,42	66,75	39,68
26/10/2015	22:56:46	41,19	42,83	65,9	39,55
26/10/2015	22:56:47	41,23	43,07	66,11	38,58
26/10/2015	22:56:48	39,29	41,11	67,82	37,5
26/10/2015	22:56:49	42,04	43,63	67,33	40,15
26/10/2015	22:56:50	47,73	52,44	70,23	40,43
26/10/2015	22:56:51	47,38	52,25	68,9	43,29
26/10/2015	22:56:52	41,46	44,44	68,25	39,95
26/10/2015	22:56:53	42,56	45,47	68,3	38,83
26/10/2015	22:56:54	39,81	42,02	66,62	37,68
26/10/2015	22:56:55	41,79	43,75	68,4	39,99
26/10/2015	22:56:56	39,78	40,92	69,97	38,86

*Relazione tecnica impatto acustico previsionale
 Piano Particolareggiato di iniziativa privata - Via del Cassano a Napoli
 ALLEGATO n. 4*

26/10/2015	22:56:57	38,9	41,19	66,82	37,07
26/10/2015	22:56:58	40,42	43,36	67,92	37,15
26/10/2015	22:56:59	40,28	43,36	67,74	37,65
26/10/2015	22:57:00	41,35	43,77	66,79	37,27
26/10/2015	22:57:01	39,2	42,19	66,43	37,85
26/10/2015	22:57:02	44,59	47,53	69,15	39,8
26/10/2015	22:57:03	44,28	47,82	67,97	40,8
26/10/2015	22:57:04	43,52	45,47	68,3	40,24
26/10/2015	22:57:05	43,37	46,23	69,4	39,11
26/10/2015	22:57:06	43,82	46,22	68,96	41,65
26/10/2015	22:57:07	46,64	48,11	69,46	42,76
26/10/2015	22:57:08	47,19	51,04	68	43,12
26/10/2015	22:57:09	45,67	46,82	68,91	42,3
26/10/2015	22:57:10	46,79	50,16	68,1	43,16
26/10/2015	22:57:11	46,26	50,26	68,95	44,83
26/10/2015	22:57:12	43,75	45,81	68,43	41,71
26/10/2015	22:57:13	41,12	45,16	67,59	38,34
26/10/2015	22:57:14	47,81	49,37	69,25	42,82
26/10/2015	22:57:15	44,26	45,87	69,2	43,03
26/10/2015	22:57:16	46,53	48,89	68,45	43,14
26/10/2015	22:57:17	48,9	53,15	73,09	44,3
26/10/2015	22:57:18	41,73	52,79	69,98	40,33
26/10/2015	22:57:19	44,95	46,05	67,91	41,32
26/10/2015	22:57:20	44,58	46,5	66,46	43,17
26/10/2015	22:57:21	44,43	45,69	80,88	42,51
26/10/2015	22:57:22	43,37	46,48	77,78	40,62
26/10/2015	22:57:23	44,05	46,06	67,55	40,64
26/10/2015	22:57:24	43,72	45,3	67,97	42,58
26/10/2015	22:57:25	44,59	47,15	68,93	42,89
26/10/2015	22:57:26	44,1	46,37	68,16	40,98
26/10/2015	22:57:27	41,79	44,38	68,07	40,24
26/10/2015	22:57:28	43,57	45,89	67,36	38,25
26/10/2015	22:57:29	41,54	44,46	67,16	39,47
26/10/2015	22:57:30	46,92	49,22	68,39	39,79
26/10/2015	22:57:31	47,15	49,22	69,19	45,07
26/10/2015	22:57:32	44,92	46,8	67,78	42,15
26/10/2015	22:57:33	44,38	46,58	68,47	40,59
26/10/2015	22:57:34	42,93	45,05	67,58	42,11
26/10/2015	22:57:35	44,86	47,58	68,62	41,5
26/10/2015	22:57:36	41,99	44,71	67,86	38,95
26/10/2015	22:57:37	45,14	47,9	70,06	41,42
26/10/2015	22:57:38	46,61	47,99	70,41	45,49
26/10/2015	22:57:39	43,67	45,61	67,95	42,23
26/10/2015	22:57:40	43,14	45,3	73,98	41,4
26/10/2015	22:57:41	45,01	47,38	74,69	42
26/10/2015	22:57:42	42,42	44,36	73,06	41,16
26/10/2015	22:57:43	45,82	49,61	68,42	40,92
26/10/2015	22:57:44	45,54	48,02	70,11	42,14
26/10/2015	22:57:45	44,55	46,07	68,42	41,38
26/10/2015	22:57:46	42,87	45,87	69,99	41,46
26/10/2015	22:57:47	47,98	51,71	78,02	39,89
26/10/2015	22:57:48	45,07	49,48	69,78	41,44
26/10/2015	22:57:49	43,87	46,15	69,02	40,55
26/10/2015	22:57:50	41,63	44,01	67,94	38,34
26/10/2015	22:57:51	41,44	43,66	66,99	39,22
26/10/2015	22:57:52	39,74	42,8	66,54	37,05

*Relazione tecnica impatto acustico previsionale
 Piano Particolareggiato di iniziativa privata - Via del Cassano a Napoli
 ALLEGATO n. 4*

26/10/2015	22:57:53	39,05	41,42	71,41	36,81
26/10/2015	22:57:54	39,74	40,82	71,48	37,36
26/10/2015	22:57:55	39,27	40,87	72,36	38,35
26/10/2015	22:57:56	43,24	46,13	71,17	38,5
26/10/2015	22:57:57	43,53	45,6	69,3	42,3
26/10/2015	22:57:58	42,96	45,37	75,36	40,02
26/10/2015	22:57:59	41,54	43,46	72,49	39,65
26/10/2015	22:58:00	39,85	43,1	72,58	37,45
26/10/2015	22:58:01	45,38	48,52	70,41	38,07
26/10/2015	22:58:02	44,37	46,62	82,65	42,27
26/10/2015	22:58:03	42,68	45,72	75,05	38,87
26/10/2015	22:58:04	47,25	51,2	69,24	41,42
26/10/2015	22:58:05	38,36	42,93	68,88	37,35
26/10/2015	22:58:06	42,32	44,09	70,1	37,38
26/10/2015	22:58:07	39,89	41,87	68,55	39,02
26/10/2015	22:58:08	41,62	43,81	67,62	37,71
26/10/2015	22:58:09	39,47	42,49	67,56	36,55
26/10/2015	22:58:10	42,75	43,63	68,24	41,27
26/10/2015	22:58:11	45,22	47,32	70,79	42,36
26/10/2015	22:58:12	45,51	47,67	68,11	43,33
26/10/2015	22:58:13	45,06	46,21	67,31	43,87
26/10/2015	22:58:14	43,83	45,2	68,73	42,75
26/10/2015	22:58:15	44,23	46,08	69,4	42,2
26/10/2015	22:58:16	47,08	48,57	69,55	41,96
26/10/2015	22:58:17	48,39	50,32	69,28	47,02
26/10/2015	22:58:18	47,58	48,97	69,27	46,41
26/10/2015	22:58:19	43,24	46,48	68,39	39,13
26/10/2015	22:58:20	40,46	42,5	68,2	39,57
26/10/2015	22:58:21	39,81	42,44	67,27	38,04
26/10/2015	22:58:22	43,52	44,87	68,28	38,02
26/10/2015	22:58:23	44,24	46,39	66,96	40,96
26/10/2015	22:58:24	45	47,8	68,68	41,99
26/10/2015	22:58:25	39,25	43,05	66,68	37,95
26/10/2015	22:58:26	49,95	54,79	71,02	37,3
26/10/2015	22:58:27	49,32	56,19	69,9	37,29
26/10/2015	22:58:28	49,83	53,19	70,42	37,15
26/10/2015	22:58:29	41,77	49,12	66,64	37,89
26/10/2015	22:58:30	42,64	45,96	67,46	36,39
26/10/2015	22:58:31	43,12	45,68	70,62	40,84
26/10/2015	22:58:32	43,94	45,68	69,76	43,2
26/10/2015	22:58:33	40,01	44,04	64,73	37,8
26/10/2015	22:58:34	36,83	38,11	65,46	35,99
26/10/2015	22:58:35	46,62	49,69	70,78	35,9
26/10/2015	22:58:36	47,07	49,12	69,51	44,5
26/10/2015	22:58:37	51,48	53,91	70,43	47,58
26/10/2015	22:58:38	48,97	52,05	69,34	45,79
26/10/2015	22:58:39	44,58	47,55	68,55	41,75
26/10/2015	22:58:40	50,29	55,05	71,02	38,38
26/10/2015	22:58:41	46,28	53,44	68,34	41,51
26/10/2015	22:58:42	50,72	54,26	73,38	44,69
26/10/2015	22:58:43	47,59	50,22	70,34	43,53
26/10/2015	22:58:44	45,44	47,69	68,47	42,73
26/10/2015	22:58:45	45,93	48,97	67,5	42,37
26/10/2015	22:58:46	51,33	57,23	72,69	40,13
26/10/2015	22:58:47	50,38	56,4	71,36	46,78
26/10/2015	22:58:48	43,3	46,8	67,29	41,43

*Relazione tecnica impatto acustico previsionale
 Piano Particolareggiato di iniziativa privata - Via del Cassano a Napoli
 ALLEGATO n. 4*

26/10/2015	22:58:49	43,41	45,35	67,66	41,63
26/10/2015	22:58:50	50,44	54,77	71,93	42,55
26/10/2015	22:58:51	50,54	54,38	72,02	45,58
26/10/2015	22:58:52	45,89	47,56	68,22	43,67
26/10/2015	22:58:53	48,96	53,13	69,95	44,79
26/10/2015	22:58:54	49,12	51,61	71,07	43,65
26/10/2015	22:58:55	50,17	52,46	71,32	47,79
26/10/2015	22:58:56	39,84	47,77	66,26	38,33
26/10/2015	22:58:57	41,18	42,05	66,26	39,67
26/10/2015	22:58:58	40,93	43,25	66,02	39,19
26/10/2015	22:58:59	37,38	40,28	65,86	35,42
26/10/2015	22:59:00	49,19	54,04	70,26	35,74
26/10/2015	22:59:01	39,48	44,97	65,06	38,3
26/10/2015	22:59:02	50,47	52,42	69,66	38,14
26/10/2015	22:59:03	48,46	50,41	70,09	46,42
26/10/2015	22:59:04	45,1	47,91	68,54	43,03
26/10/2015	22:59:05	44,64	46,44	68,12	42,8
26/10/2015	22:59:06	44,87	47,88	70,22	41,1
26/10/2015	22:59:07	45,14	47,08	69,15	43,12
26/10/2015	22:59:08	42,54	44,11	67,66	40,8
26/10/2015	22:59:09	43,77	47,44	68,31	39,6
26/10/2015	22:59:10	40,67	44,07	66,24	38,77
26/10/2015	22:59:11	46,23	48,27	68,97	43,34
26/10/2015	22:59:12	41,53	43,34	66,9	40,37
26/10/2015	22:59:13	38,21	41,36	67,66	37,46
26/10/2015	22:59:14	42,04	45,02	81,79	36,83
26/10/2015	22:59:15	43,89	45,4	69,95	39,11
26/10/2015	22:59:16	39,61	43,42	66,76	36,69
26/10/2015	22:59:17	40,09	43,3	66,17	36,47
26/10/2015	22:59:18	41,32	43,33	67,94	39,57
26/10/2015	22:59:19	43,22	47,1	67,89	39,07
26/10/2015	22:59:20	40,3	43,91	67,59	38,01
26/10/2015	22:59:21	36,76	38,03	65,77	36,07
26/10/2015	22:59:22	37,03	38,95	67,04	35,77
26/10/2015	22:59:23	40,63	41,55	65,61	38,88
26/10/2015	22:59:24	41,4	42,97	65,85	39,48
26/10/2015	22:59:25	39,78	41,12	66,54	38,49
26/10/2015	22:59:26	38,19	39,9	66,47	37,51
26/10/2015	22:59:27	38,42	39,22	67,78	37,42
26/10/2015	22:59:28	39,16	40,21	66,03	37,67
26/10/2015	22:59:29	40,56	43,68	65,14	37,95
26/10/2015	22:59:30	43,73	45,21	67,86	41,99
26/10/2015	22:59:31	43,64	45,74	68,13	41,69
26/10/2015	22:59:32	46,14	47,18	68,98	44,88
26/10/2015	22:59:33	43,58	46,5	67,75	39,15
26/10/2015	22:59:34	39,22	40,5	64,88	38,24
26/10/2015	22:59:35	40,61	42,25	66,89	38,27
26/10/2015	22:59:36	43,37	46,78	69,21	37,99
26/10/2015	22:59:37	48,36	50,34	71,17	45,84
26/10/2015	22:59:38	50,81	53,39	71,16	47,54
26/10/2015	22:59:39	44,33	47,98	70,83	43,42
26/10/2015	22:59:40	43,07	45,8	69,32	40,68
26/10/2015	22:59:41	40,44	42,17	66,61	38,08
26/10/2015	22:59:42	43,13	45,6	68,01	39,85
26/10/2015	22:59:43	45,1	47,26	68,37	42,82
26/10/2015	22:59:44	45,04	46,86	67,27	43,39

Relazione tecnica impatto acustico previsionale
Plano Particolareggiato di iniziativa privata - Via del Cassano a Napoli
ALLEGATO n. 4

26/10/2015	22:59:45	43,58	45,45	66,44	42,22
26/10/2015	22:59:46	42,41	43,58	66,78	39,98
26/10/2015	22:59:47	43,22	46,46	68,26	40,41
26/10/2015	22:59:48	44,72	46,99	67,07	39,65
26/10/2015	22:59:49	42,75	45,92	70,89	41,07
26/10/2015	22:59:50	44,54	48,26	70,4	39,49
26/10/2015	22:59:51	44,92	48,47	68,54	42,4
26/10/2015	22:59:52	42,97	45,19	67,43	41,6
26/10/2015	22:59:53	43,54	45,61	66,51	41,94
26/10/2015	22:59:54	38,57	42,75	67,17	37,38
26/10/2015	22:59:55	39,62	41,92	67,54	37,99
26/10/2015	22:59:56	40,08	44	67,81	35,83
26/10/2015	22:59:57	39,35	41,56	65,72	37,26
26/10/2015	22:59:58	43,39	45,64	68,22	39,82
26/10/2015	22:59:59	41,23	42,86	68,06	39,35
26/10/2015	23:00:00	43,36	49,67	70,3	37,38
26/10/2015	23:00:01	51,12	53,98	74,15	48,15
26/10/2015	23:00:02	46,82	49,3	70,66	43,12
26/10/2015	23:00:03	45,52	48,2	68,71	43,01
26/10/2015	23:00:04	42,94	45,46	66,99	39,94
26/10/2015	23:00:05	42,17	44,26	67,52	39,52
26/10/2015	23:00:06	43,59	46,68	67,84	41,14
26/10/2015	23:00:07	41,45	44,58	66,81	38,62
26/10/2015	23:00:08	39,87	41,52	67,49	38
26/10/2015	23:00:09	39,29	40,97	66,48	38,16
26/10/2015	23:00:10	40,31	42,25	68,24	37,31
26/10/2015	23:00:11	39,97	43,07	66,43	37,77
26/10/2015	23:00:12	42,4	44,51	67,33	38,45
26/10/2015	23:00:13	41,94	44,25	66,32	40,11
26/10/2015	23:00:14	41,5	42,29	67,03	40,34
26/10/2015	23:00:15	40,92	43,14	65,85	39,74
26/10/2015	23:00:16	38,65	40,41	64,7	38,2
26/10/2015	23:00:17	42,96	45,72	69,16	37,56
26/10/2015	23:00:18	41,37	43,3	66,74	39,31
26/10/2015	23:00:19	41,68	44,06	66,98	39,1
26/10/2015	23:00:20	42,17	44,13	66,01	39,44
26/10/2015	23:00:21	41,87	43,99	67,42	39,36
26/10/2015	23:00:22	40,27	41,34	67,39	39,22
26/10/2015	23:00:23	40,03	41,96	66,54	37,64
26/10/2015	23:00:24	40,41	41,87	73,14	38,65
26/10/2015	23:00:25	40,29	41,84	68,19	38,85
26/10/2015	23:00:26	38,03	41,22	66,37	36,62
26/10/2015	23:00:27	39,08	40,59	66,71	37,78
26/10/2015	23:00:28	38,25	39,08	69,55	37,11
26/10/2015	23:00:29	39,67	42,19	69,03	37,72
26/10/2015	23:00:30	38,18	39,24	71,07	37,47
26/10/2015	23:00:31	37,91	39,15	71,63	36,79
26/10/2015	23:00:32	39,48	40,44	69,14	38,38
26/10/2015	23:00:33	39,13	40,13	70,12	38,19
26/10/2015	23:00:34	39,78	41,96	69,01	37,28
26/10/2015	23:00:35	39,64	41,52	72,25	37,95
26/10/2015	23:00:36	37,95	39,65	72	37,35
26/10/2015	23:00:37	40,86	42,05	69,31	37,96
26/10/2015	23:00:38	42,29	44,71	69,48	40,06
26/10/2015	23:00:39	40,15	41,98	70,55	38,68
26/10/2015	23:00:40	40,44	41,76	70,76	38,78

*Relazione tecnica impatto acustico previsionale
 Piano Particolareggiato di iniziativa privata - Via del Cassano a Napoli
 ALLEGATO n. 4*

26/10/2015	23:00:41	41,22	42,8	72,58	39,77
26/10/2015	23:00:42	41,72	43,07	73,51	39,94
26/10/2015	23:00:43	42,59	44,69	71,68	41,23
26/10/2015	23:00:44	41,15	42,99	68,22	39,18
26/10/2015	23:00:45	42,85	45,52	68,91	40,18
26/10/2015	23:00:46	43,19	45,6	80,99	40,82
26/10/2015	23:00:47	41,45	43,41	71,86	39,8
26/10/2015	23:00:48	40,8	42,32	71,92	39,41
26/10/2015	23:00:49	41,59	43,84	71,18	40,37
26/10/2015	23:00:50	41,76	44,12	71,75	39,49
26/10/2015	23:00:51	41,3	42,93	70,76	39,71
26/10/2015	23:00:52	47,04	52,06	68,92	39,32
26/10/2015	23:00:53	47	50,88	68,8	42,49
26/10/2015	23:00:54	42,04	44,64	68,72	38,47
26/10/2015	23:00:55	45,74	47,65	69,79	41,13
26/10/2015	23:00:56	43,99	46,4	69,8	41,94
26/10/2015	23:00:57	42,36	44,34	70,06	40
26/10/2015	23:00:58	40,46	44,61	67,86	37,69
26/10/2015	23:00:59	37,72	39,88	67,81	36,24
26/10/2015	23:01:00	37,64	38,25	67,72	36,57
26/10/2015	23:01:01	36,83	38,64	68,03	36,04
26/10/2015	23:01:02	38,53	40,83	65,8	36,78
26/10/2015	23:01:03	37,6	38,73	66,1	36,86
26/10/2015	23:01:04	38,05	39,02	67,14	36,9
26/10/2015	23:01:05	40,51	43,54	66,35	37,21
26/10/2015	23:01:06	40,61	43,06	66,7	38,03
26/10/2015	23:01:07	38,89	42,96	66,35	36,64
26/10/2015	23:01:08	45,9	48,88	70,69	38,16
26/10/2015	23:01:09	41,55	44,83	67,32	39,56
26/10/2015	23:01:10	39,46	41,05	67,84	38,53
26/10/2015	23:01:11	40,03	41	69,3	38,53
26/10/2015	23:01:12	38,93	41,34	72,72	36,56
26/10/2015	23:01:13	39,63	42,51	70,03	36,84
26/10/2015	23:01:14	41,83	45,34	67,71	36,7
26/10/2015	23:01:15	37,03	41,08	66,93	36,2
26/10/2015	23:01:16	38,72	40,4	69,16	36,67
26/10/2015	23:01:17	38,34	40,75	67,18	36,73
26/10/2015	23:01:18	36,63	37,39	65,81	36,03
26/10/2015	23:01:19	39,37	40,84	66,66	36,14
26/10/2015	23:01:20	40,32	41,66	68,52	39,26
26/10/2015	23:01:21	40,99	44,19	67,92	37,69
26/10/2015	23:01:22	40,24	43,08	66,28	37,07
26/10/2015	23:01:23	39,82	42,62	66,87	37,28
26/10/2015	23:01:24	38,51	42,42	69,02	36,95
26/10/2015	23:01:25	37,88	38,92	66,32	36,73
26/10/2015	23:01:26	37,29	39	66,5	36,24
26/10/2015	23:01:27	37,16	37,98	65,7	36,04
26/10/2015	23:01:28	40,69	42,68	68,31	37,55
26/10/2015	23:01:29	38,81	40,17	66,54	37,15
26/10/2015	23:01:30	37,6	38,27	66,21	37,07
26/10/2015	23:01:31	36,59	38,2	67,67	35,99
26/10/2015	23:01:32	40,49	43,8	69,76	35,82
26/10/2015	23:01:33	36,74	40,3	66,96	35,81
26/10/2015	23:01:34	38,31	39,69	67,12	36,94
26/10/2015	23:01:35	37,49	39,56	67,15	35,84
26/10/2015	23:01:36	41,4	43,1	68,18	38,56

*Relazione tecnica impatto acustico previsionale
 Piano Particolareggiato di iniziativa privata - Via del Cassano a Napoli
 ALLEGATO n. 4*

26/10/2015	23:01:37	39,11	42,25	69,07	36,47
26/10/2015	23:01:38	37,81	38,89	66,14	36,34
26/10/2015	23:01:39	39,19	41,29	67,06	37,24
26/10/2015	23:01:40	40,89	43,24	68,18	37,55
26/10/2015	23:01:41	40,32	44,39	67,77	36,8
26/10/2015	23:01:42	37,19	38,1	67,04	36,32
26/10/2015	23:01:43	39,8	42,36	67,72	36,64
26/10/2015	23:01:44	43	46,1	69,38	40,16
26/10/2015	23:01:45	45,85	47,94	70,35	41,52
26/10/2015	23:01:46	40,3	45,03	67,17	38,12
26/10/2015	23:01:47	39,12	41,37	66,19	36,51
26/10/2015	23:01:48	45,08	48,61	84,36	40,32
26/10/2015	23:01:49	37,37	40,47	67,84	36,31
26/10/2015	23:01:50	37,07	38,86	68,75	35,69
26/10/2015	23:01:51	39,05	40,57	67,63	36,42
26/10/2015	23:01:52	39,46	40,24	65,96	38,41
26/10/2015	23:01:53	38,24	39,7	67,31	36,63
26/10/2015	23:01:54	39,09	40,88	67,06	37,89
26/10/2015	23:01:55	39,6	40,48	67,58	37,78
26/10/2015	23:01:56	38,11	40,54	65,55	36,46
26/10/2015	23:01:57	37,18	37,92	66,44	36,45
26/10/2015	23:01:58	37,14	37,82	67,38	36,23
26/10/2015	23:01:59	41,15	44,15	66,7	36,17
26/10/2015	23:02:00	42,18	44,13	67,09	40,12
26/10/2015	23:02:01	38,93	40,87	67,66	37,39
26/10/2015	23:02:02	37,04	39,38	66,59	35,8
26/10/2015	23:02:03	42,45	45,1	66,62	37,66
26/10/2015	23:02:04	37,85	42,33	67,08	35,78
26/10/2015	23:02:05	38,43	42,11	68,07	35,89
26/10/2015	23:02:06	42,09	46,02	66,3	38,63
26/10/2015	23:02:07	41,19	44,96	67,15	36,64
26/10/2015	23:02:08	40,91	42,65	72,73	36,16
26/10/2015	23:02:09	38,82	40,05	67,23	38,45
26/10/2015	23:02:10	40,83	42,92	66,97	38,69
26/10/2015	23:02:11	41,54	42,91	67,76	40,36
26/10/2015	23:02:12	40,36	43,54	67,87	37,04
26/10/2015	23:02:13	43,76	46,36	67,04	37,03
26/10/2015	23:02:14	42,3	45,59	66,25	40,49
26/10/2015	23:02:15	41,18	43,01	66,64	39,63
26/10/2015	23:02:16	39,39	41,59	67,53	38,66
26/10/2015	23:02:17	41,85	45,28	67,96	38,1
26/10/2015	23:02:18	38,72	45,31	66,36	35,78
26/10/2015	23:02:19	40,19	42,5	66,92	38,63
26/10/2015	23:02:20	40,85	42	66,02	39,21
26/10/2015	23:02:21	39,83	42,7	65,21	38,27
26/10/2015	23:02:22	44,6	46,44	67,86	40,14
26/10/2015	23:02:23	40,57	44,29	67	40,03
26/10/2015	23:02:24	46,37	47,36	67,48	41,27
26/10/2015	23:02:25	42,01	47,02	67,11	39,7
26/10/2015	23:02:26	40,95	42,03	67,03	39,47
26/10/2015	23:02:27	42,4	43,84	67,29	41,04
26/10/2015	23:02:28	40,25	42,21	67,27	37,65
26/10/2015	23:02:29	38,72	41,93	66,43	37,06
26/10/2015	23:02:30	39,18	40,63	64,35	38,24
26/10/2015	23:02:31	38,62	39,5	65,82	36,88
26/10/2015	23:02:32	42,24	45,57	67,75	37,11

*Relazione tecnica impatto acustico previsionale
 Piano Particolareggiato di iniziativa privata - Via del Cassano a Napoli
 ALLEGATO n. 4*

26/10/2015	23:02:33	39,57	44,52	66,97	37,88
26/10/2015	23:02:34	40,95	43,32	67,43	38,69
26/10/2015	23:02:35	38,89	41,56	67,86	37,67
26/10/2015	23:02:36	41,52	44,6	66,79	37,49
26/10/2015	23:02:37	41,11	42,86	67,33	39,2
26/10/2015	23:02:38	41,55	43,49	67,39	38,87
26/10/2015	23:02:39	40,09	42,36	65,7	39,19
26/10/2015	23:02:40	39,8	41,09	67,31	38,2
26/10/2015	23:02:41	40,42	41,65	67,11	39,65
26/10/2015	23:02:42	38,94	41,01	65,42	36,56
26/10/2015	23:02:43	39,25	40,65	66,71	36,49
26/10/2015	23:02:44	40,21	41,73	67,17	39,13
26/10/2015	23:02:45	40,03	42,16	66,9	37,41
26/10/2015	23:02:46	41,16	42,86	67,01	39,97
26/10/2015	23:02:47	40,19	42,7	66,38	38,04
26/10/2015	23:02:48	41,69	44,17	66,8	39,48
26/10/2015	23:02:49	38,09	41,24	65,02	36,46
26/10/2015	23:02:50	42,63	47,67	68,49	36,77
26/10/2015	23:02:51	44,96	47,57	74,4	43,13
26/10/2015	23:02:52	43,38	47,61	68,36	39,54
26/10/2015	23:02:53	39,95	40,99	66,26	39,12
26/10/2015	23:02:54	45,75	49,11	83,74	39,79
26/10/2015	23:02:55	43,08	45,86	76,35	40,75
26/10/2015	23:02:56	40,06	41,69	72,06	38,23
26/10/2015	23:02:57	40,99	43,82	67,19	37,45
26/10/2015	23:02:58	40,02	43,27	66,34	36,86
26/10/2015	23:02:59	38,09	39,15	67,3	36,9
26/10/2015	23:03:00	40,63	43,51	67,15	36,83
26/10/2015	23:03:01	43,64	45,72	67,01	41,2
26/10/2015	23:03:02	39,77	41,85	68,34	38,39
26/10/2015	23:03:03	42,98	46,58	69,61	38,92
26/10/2015	23:03:04	40,45	42,7	66,87	38,25
26/10/2015	23:03:05	43,18	45,88	70,26	37,78
26/10/2015	23:03:06	41,5	45,51	66,51	38,98
26/10/2015	23:03:07	46,91	51,51	70,62	38,13
26/10/2015	23:03:08	44,8	48,12	67,64	42,64
26/10/2015	23:03:09	40,93	43,94	66,81	38,81
26/10/2015	23:03:10	42,29	45,63	68,28	37,86
26/10/2015	23:03:11	43,95	46,43	67,76	38,45
26/10/2015	23:03:12	37,35	39,56	67,17	36,14
26/10/2015	23:03:13	42,65	46,23	67,61	36,07
26/10/2015	23:03:14	42,57	46,59	67,94	38,69
26/10/2015	23:03:15	41,91	43,81	68,28	38,27
26/10/2015	23:03:16	40,64	42,78	67,91	39,87
26/10/2015	23:03:17	40,16	41,52	67,4	39,03
26/10/2015	23:03:18	39,51	41,77	65,9	37,46
26/10/2015	23:03:19	37,99	40,56	67,22	36,48
26/10/2015	23:03:20	38,79	41,65	66,74	36,02
26/10/2015	23:03:21	40,5	42,66	66,69	37,7
26/10/2015	23:03:22	39,35	42,51	67,12	37,07
26/10/2015	23:03:23	41,39	44,58	67,28	38,34
26/10/2015	23:03:24	38,96	43,64	67,75	37,73
26/10/2015	23:03:25	44,12	47,82	68,19	37,58
26/10/2015	23:03:26	38,48	43,16	66,88	36,81
26/10/2015	23:03:27	46,47	52,28	69,26	35,83
26/10/2015	23:03:28	44,2	51,43	67,42	40,38

*Relazione tecnica impatto acustico previsionale
 Piano Particolareggiato di iniziativa privata - Via del Cassano a Napoli
 ALLEGATO n. 4*

26/10/2015	23:03:29	39,18	40,78	67,06	37,29
26/10/2015	23:03:30	41,06	43,57	67,19	36,47
26/10/2015	23:03:31	46,32	50,62	69,86	40,85
26/10/2015	23:03:32	42,66	44,55	67,15	40,72
26/10/2015	23:03:33	42,44	44,88	65,5	39,84
26/10/2015	23:03:34	41,06	43,87	66,51	37,48
26/10/2015	23:03:35	41,28	42,72	67,42	39,7
26/10/2015	23:03:36	38,5	42,75	67,23	36,86
26/10/2015	23:03:37	39	40,92	67,67	36,91
26/10/2015	23:03:38	39,95	41,55	66,35	38,23
26/10/2015	23:03:39	39,47	41,17	67,09	38,23
26/10/2015	23:03:40	39,7	43,26	65,98	36,56
26/10/2015	23:03:41	45,95	49,04	67,35	36,57
26/10/2015	23:03:42	44,59	49,03	66,89	41,85
26/10/2015	23:03:43	40,72	43,06	68,08	38,14
26/10/2015	23:03:44	42,79	46,62	68	37,27
26/10/2015	23:03:45	40,52	42,13	67,51	38,82
26/10/2015	23:03:46	39,29	41,29	66,94	36,91
26/10/2015	23:03:47	42,13	46,58	68,03	36,26
26/10/2015	23:03:48	41,47	42,92	67,33	40,12
26/10/2015	23:03:49	41,91	44,47	67,04	39,98
26/10/2015	23:03:50	41,41	44,3	69,19	39,57
26/10/2015	23:03:51	41,5	42,92	67,56	39,65
26/10/2015	23:03:52	39,97	41,24	66,66	38,7
26/10/2015	23:03:53	38,36	40,57	65,46	36,87
26/10/2015	23:03:54	39,82	44,08	66,73	35,71
26/10/2015	23:03:55	41,52	45,13	67,12	38,32
26/10/2015	23:03:56	41,08	43,07	66,95	39,78
26/10/2015	23:03:57	43,87	46,07	67,94	39,48
26/10/2015	23:03:58	43,49	45,54	66,45	41,28
26/10/2015	23:03:59	42,4	45,52	67,26	39,73
26/10/2015	23:04:00	38,95	40,93	66,24	37,4
26/10/2015	23:04:01	42,05	47,2	71,58	37,59
26/10/2015	23:04:02	43,78	47,38	72,63	38,45
26/10/2015	23:04:03	45,81	48,74	69,62	43,14
26/10/2015	23:04:04	41,09	43,2	67,24	40,24
26/10/2015	23:04:05	38,66	40,37	65,79	37,17
26/10/2015	23:04:06	39,23	40,91	65,38	37,05
26/10/2015	23:04:07	40,57	41,47	67,07	39,52
26/10/2015	23:04:08	39,09	40,57	66,82	38,23
26/10/2015	23:04:09	38,8	39,77	65,21	37,83
26/10/2015	23:04:10	41,81	42,9	66,79	39,76
26/10/2015	23:04:11	41,12	42,99	68,47	39,48
26/10/2015	23:04:12	38,83	40,67	68,63	37,45
26/10/2015	23:04:13	40,99	42,27	68,99	37,45
26/10/2015	23:04:14	41,47	42,58	67,67	39,65
26/10/2015	23:04:15	44,62	46,7	68,27	40,95
26/10/2015	23:04:16	42,5	45,65	67,47	40,73
26/10/2015	23:04:17	42,21	45,69	67,23	38,98
26/10/2015	23:04:18	42,99	44,83	70,1	38,81
26/10/2015	23:04:19	42,05	44,92	69,81	38,51
26/10/2015	23:04:20	43,62	45,04	67,8	42,06
26/10/2015	23:04:21	46,75	48,86	67,22	43,83
26/10/2015	23:04:22	47,08	48,83	69,06	43,52
26/10/2015	23:04:23	46,16	49,3	67,74	41,17
26/10/2015	23:04:24	41,99	43,62	70,06	39,8

*Relazione tecnica impatto acustico previsionale
 Piano Particolareggiato di iniziativa privata - Via del Cassano a Napoli
 ALLEGATO n. 4*

26/10/2015	23:04:25	43,17	45,37	67,85	41
26/10/2015	23:04:26	43,25	45,31	72,13	41,03
26/10/2015	23:04:27	43,59	45,93	82,38	40,45
26/10/2015	23:04:28	38,65	40,69	70,32	36,89
26/10/2015	23:04:29	39,11	41,03	67,36	36,63
26/10/2015	23:04:30	39,42	40,06	68,96	38,58
26/10/2015	23:04:31	40,66	42,12	68,28	38,62
26/10/2015	23:04:32	40,84	42,92	67,32	38,31
26/10/2015	23:04:33	39,48	42,71	67,35	38,45
26/10/2015	23:04:34	45,99	47,85	68,36	40,54
26/10/2015	23:04:35	44,53	48,03	72,15	41,99
26/10/2015	23:04:36	41,88	43,74	70,58	39,61
26/10/2015	23:04:37	39,06	40,2	70,53	38,48
26/10/2015	23:04:38	39,02	40,29	68,31	38,1
26/10/2015	23:04:39	38,11	38,72	69,78	37,5
26/10/2015	23:04:40	39,16	40,35	73,02	37,69
26/10/2015	23:04:41	41,03	42,93	71,66	38,09
26/10/2015	23:04:42	43,9	46,47	69,87	41,65
26/10/2015	23:04:43	42,82	44,87	68,37	41,1
26/10/2015	23:04:44	38,17	44,46	68,85	37
26/10/2015	23:04:45	38,54	39,5	67,58	37,27
26/10/2015	23:04:46	39,7	40,66	67,19	38,02
26/10/2015	23:04:47	38,48	40,19	67,57	37,33
26/10/2015	23:04:48	38,31	39,15	66,76	37,58
26/10/2015	23:04:49	38,07	38,83	65,19	37,12
26/10/2015	23:04:50	39,58	41,77	65,63	36,88
26/10/2015	23:04:51	38,46	40,17	70,51	36,53
26/10/2015	23:04:52	35,95	36,62	67,53	35,53
26/10/2015	23:04:53	36,8	38,48	64,62	35,49
26/10/2015	23:04:54	37,11	38,44	69,18	36,22
26/10/2015	23:04:55	37,06	38,52	68,18	36,52
26/10/2015	23:04:56	38,58	40,84	65,68	36,59
26/10/2015	23:04:57	39,95	42,5	66,79	38,02
26/10/2015	23:04:58	39,25	40,26	66,09	38,12
26/10/2015	23:04:59	38,43	39,19	65,83	37,52
26/10/2015	23:05:00	41,62	45,01	66,92	38,83
26/10/2015	23:05:01	41,52	43,86	65,87	39,26
26/10/2015	23:05:02	40,63	43,56	66,67	38,84
26/10/2015	23:05:03	38,61	39,67	64,99	37,85
26/10/2015	23:05:04	36,88	37,98	64,56	36,38
26/10/2015	23:05:05	36,91	37,89	64,93	36,13
26/10/2015	23:05:06	37,14	38,23	65,5	36,38
26/10/2015	23:05:07	42,51	46,12	67,16	37,49
26/10/2015	23:05:08	39,04	44,28	65,62	37,51
26/10/2015	23:05:09	40,77	43,32	67,4	37,58
26/10/2015	23:05:10	38,15	40,52	67,42	36,76
26/10/2015	23:05:11	38,23	39,98	67,4	36,71
26/10/2015	23:05:12	41,45	42,18	65,92	40,02
26/10/2015	23:05:13	38,94	42,55	65,55	36,66
26/10/2015	23:05:14	42,24	43,77	67,39	36,73
26/10/2015	23:05:15	41,32	44,12	68,68	39,15
26/10/2015	23:05:16	41,3	43,55	67,88	38,91
26/10/2015	23:05:17	37,57	38,91	66,18	36,88
26/10/2015	23:05:18	37,91	38,91	66,32	36,9
26/10/2015	23:05:19	39,4	42,26	66,15	37,51
26/10/2015	23:05:20	38,89	40,34	65,48	37,52

Relazione tecnica impatto acustico previsionale
Plano Particolareggiato di iniziativa privata - Via del Cassano a Napoli
ALLEGATO n. 4

26/10/2015	23:05:21	37,01	39,27	65,37	35,5
26/10/2015	23:05:22	37,6	38,57	66,18	36,39
26/10/2015	23:05:23	39,9	43,3	66,68	36,13
26/10/2015	23:05:24	38,68	39,72	66,21	37,79
26/10/2015	23:05:25	37,94	39,63	66,09	37,06
26/10/2015	23:05:26	37,17	38,64	65,94	36,04
26/10/2015	23:05:27	37,95	40,09	66,12	35,85
26/10/2015	23:05:28	38,57	39,99	65,26	37,19
26/10/2015	23:05:29	37,89	39,03	65,22	36,81
26/10/2015	23:05:30	39,21	39,77	66,63	38,7
26/10/2015	23:05:31	38,46	40,34	67,17	37,22
26/10/2015	23:05:32	38,36	39,7	65,03	36,93
26/10/2015	23:05:33	39,34	40,62	66,21	37,5
26/10/2015	23:05:34	39,49	40,74	67,45	38,07
26/10/2015	23:05:35	39,03	42,16	66,72	37,12
26/10/2015	23:05:36	44,02	47,4	67,16	41,38
26/10/2015	23:05:37	40,77	42,18	66,63	39,12
26/10/2015	23:05:38	40,84	43,55	67,09	37,9
26/10/2015	23:05:39	38,19	39,78	67,54	36,59
26/10/2015	23:05:40	37,84	38,96	70,26	36,9
26/10/2015	23:05:41	40,46	45,09	66,76	36,8
26/10/2015	23:05:42	43,17	46,78	68,37	37,07
26/10/2015	23:05:43	40	43,53	67,52	38,78
26/10/2015	23:05:44	38,85	41,03	65,78	37,14
26/10/2015	23:05:45	40,38	43,29	67,69	37,5
26/10/2015	23:05:46	42,81	44,29	67,98	40,74
26/10/2015	23:05:47	45,46	46,64	67,46	44,01
26/10/2015	23:05:48	38,33	44,41	66,14	36,33
26/10/2015	23:05:49	39,07	41,35	65,45	35,82
26/10/2015	23:05:50	42,12	44,61	67,67	39,39
26/10/2015	23:05:51	46,69	51,74	68,94	38,81
26/10/2015	23:05:52	45,92	47,22	66,48	38,89
26/10/2015	23:05:53	42,59	47,33	65,91	40,83
26/10/2015	23:05:54	44,12	45,63	68,97	41,62
26/10/2015	23:05:55	45,81	48,8	68,79	39,9
26/10/2015	23:05:56	42,61	45,44	69,64	40,12
26/10/2015	23:05:57	40,64	43,98	70,96	38,91
26/10/2015	23:05:58	39,05	42,51	70,25	37,33
26/10/2015	23:05:59	37,99	40,03	68,78	36,51
26/10/2015	23:06:00	39,66	40,92	66,67	37,27
26/10/2015	23:06:01	39,43	40,96	69,5	38,04
26/10/2015	23:06:02	40,44	41,89	69,95	38,8
26/10/2015	23:06:03	38,94	40,54	73,84	37,37
26/10/2015	23:06:04	38,28	40,27	71,55	36,71
26/10/2015	23:06:05	38,38	38,99	69,76	37,05
26/10/2015	23:06:06	38,61	39,78	67,22	36,91
26/10/2015	23:06:07	39,79	41,45	70,94	38,42
26/10/2015	23:06:08	40,31	41,23	70,76	38,29
26/10/2015	23:06:09	38,4	39,56	73,65	37,39
26/10/2015	23:06:10	37,94	38,78	70,45	37,24
26/10/2015	23:06:11	39,58	40,69	71,07	38,44
26/10/2015	23:06:12	37,61	39,57	68,47	36,27
26/10/2015	23:06:13	39,12	40,37	67,39	37,99
26/10/2015	23:06:14	41,72	43,89	68,01	37,13
26/10/2015	23:06:15	44,13	45,5	81,62	41,61
26/10/2015	23:06:16	43,05	45,18	77,28	41,42

*Relazione tecnica impatto acustico previsionale
 Piano Particolareggiato di iniziativa privata - Via del Cassano a Napoli
 ALLEGATO n. 4*

26/10/2015	23:06:17	44,41	47,45	68,49	38,63
26/10/2015	23:06:18	45,68	48,22	69,64	42,38
26/10/2015	23:06:19	40,63	42,8	67,48	37,72
26/10/2015	23:06:20	36,23	37,73	66,28	35,69
26/10/2015	23:06:21	39,27	40,81	66,78	35,9
26/10/2015	23:06:22	40,08	41,23	67,81	38,62
26/10/2015	23:06:23	42,45	46,1	68,42	38,65
26/10/2015	23:06:24	39,93	40,88	67,13	38,6
26/10/2015	23:06:25	39,8	41,79	65,4	37,96
26/10/2015	23:06:26	38,21	39,36	67,68	37,1
26/10/2015	23:06:27	40,33	41,57	67,57	38,31
26/10/2015	23:06:28	41,8	43,1	67,98	39,47
26/10/2015	23:06:29	50,16	55,62	80,85	40,77
26/10/2015	23:06:30	44,27	45,93	70,34	39,76
26/10/2015	23:06:31	42,08	44,32	67,65	40,6
26/10/2015	23:06:32	44,77	48,9	70,92	38,09
26/10/2015	23:06:33	44,6	47,49	69,19	40,11
26/10/2015	23:06:34	41,06	47,16	70,9	39,26
26/10/2015	23:06:35	42,24	43,82	69,86	40,16
26/10/2015	23:06:36	40,07	41,18	71,34	38,92
26/10/2015	23:06:37	40,37	41,74	69,69	38,85
26/10/2015	23:06:38	38,93	40,87	68,9	37,76
26/10/2015	23:06:39	40,02	41,77	68,58	38,39
26/10/2015	23:06:40	40,36	41,51	66,64	38,27
26/10/2015	23:06:41	42,79	44,64	65,41	39,39
26/10/2015	23:06:42	39,9	41,54	67,21	38,16
26/10/2015	23:06:43	40,18	43,06	69,91	37,84
26/10/2015	23:06:44	43,05	45,73	68,36	40,93
26/10/2015	23:06:45	40,67	42,58	66,05	39,59
26/10/2015	23:06:46	39,68	41,31	66,68	37,52
26/10/2015	23:06:47	43,49	44,47	67,12	40,6
26/10/2015	23:06:48	42,01	44,7	66,71	39,5
26/10/2015	23:06:49	40,39	41,47	66,56	38,89
26/10/2015	23:06:50	39,3	43	70,83	36,19
26/10/2015	23:06:51	42,69	44,49	68,22	41,54
26/10/2015	23:06:52	42,02	44,49	67,61	39,23
26/10/2015	23:06:53	41,51	45,26	65,56	37,34
26/10/2015	23:06:54	39,4	40,89	66,27	36,57
26/10/2015	23:06:55	39,03	41,09	66,87	36,77
26/10/2015	23:06:56	37,32	38,4	66,41	36,49
26/10/2015	23:06:57	39,74	43,06	65,56	37,89
26/10/2015	23:06:58	38,42	41,26	64,57	35,77
26/10/2015	23:06:59	38,93	42	66,68	36,96
26/10/2015	23:07:00	38,85	40,22	66,04	36,87
26/10/2015	23:07:01	37,55	39,54	65,79	35,82
26/10/2015	23:07:02	42,17	44,67	66,33	35,99
26/10/2015	23:07:03	41,14	43,25	68,35	38,6
26/10/2015	23:07:04	41,33	43,56	69,12	38,25
26/10/2015	23:07:05	38,2	39,11	69,16	37,51
26/10/2015	23:07:06	37,27	38,13	66,8	36,47
26/10/2015	23:07:07	37,59	38,51	68,25	36,45
26/10/2015	23:07:08	36,24	37,6	66,66	35,72
26/10/2015	23:07:09	41,9	44,57	68,66	35,88
26/10/2015	23:07:10	40,88	45,56	71,19	37,17
26/10/2015	23:07:11	38,12	40,07	72,42	35,99
26/10/2015	23:07:12	42,94	47,53	68,41	38,38

*Relazione tecnica impatto acustico previsionale
 Piano Particolareggiato di iniziativa privata - Via del Cassano a Napoli
 ALLEGATO n. 4*

26/10/2015	23:07:13	38,72	41,59	65,88	36,75
26/10/2015	23:07:14	40,7	42,42	67,94	36,37
26/10/2015	23:07:15	40,13	42,32	67,59	37,37
26/10/2015	23:07:16	41,32	44,04	66,85	38,49
26/10/2015	23:07:17	41,91	44,82	66,12	38,75
26/10/2015	23:07:18	49,72	53,71	69,04	42,82
26/10/2015	23:07:19	38,57	45,64	66,55	37,22
26/10/2015	23:07:20	40,31	42,9	66,4	36,7
26/10/2015	23:07:21	41,73	44,25	71,44	38,67
26/10/2015	23:07:22	38,45	43,06	69,45	37,19
26/10/2015	23:07:23	37,14	38	67,64	35,7
26/10/2015	23:07:24	37,96	38,78	67,18	37,07
26/10/2015	23:07:25	41,12	43,79	66,35	38,13
26/10/2015	23:07:26	40,1	42,95	72,02	37,33
26/10/2015	23:07:27	39,51	40,56	68,28	37,55
26/10/2015	23:07:28	39,5	40,66	65,95	38,42
26/10/2015	23:07:29	39,94	42,15	65,19	37,77
26/10/2015	23:07:30	38,19	41,57	66,06	36,29
26/10/2015	23:07:31	36,33	36,77	65,9	35,72
26/10/2015	23:07:32	36,31	36,95	63,8	35,82

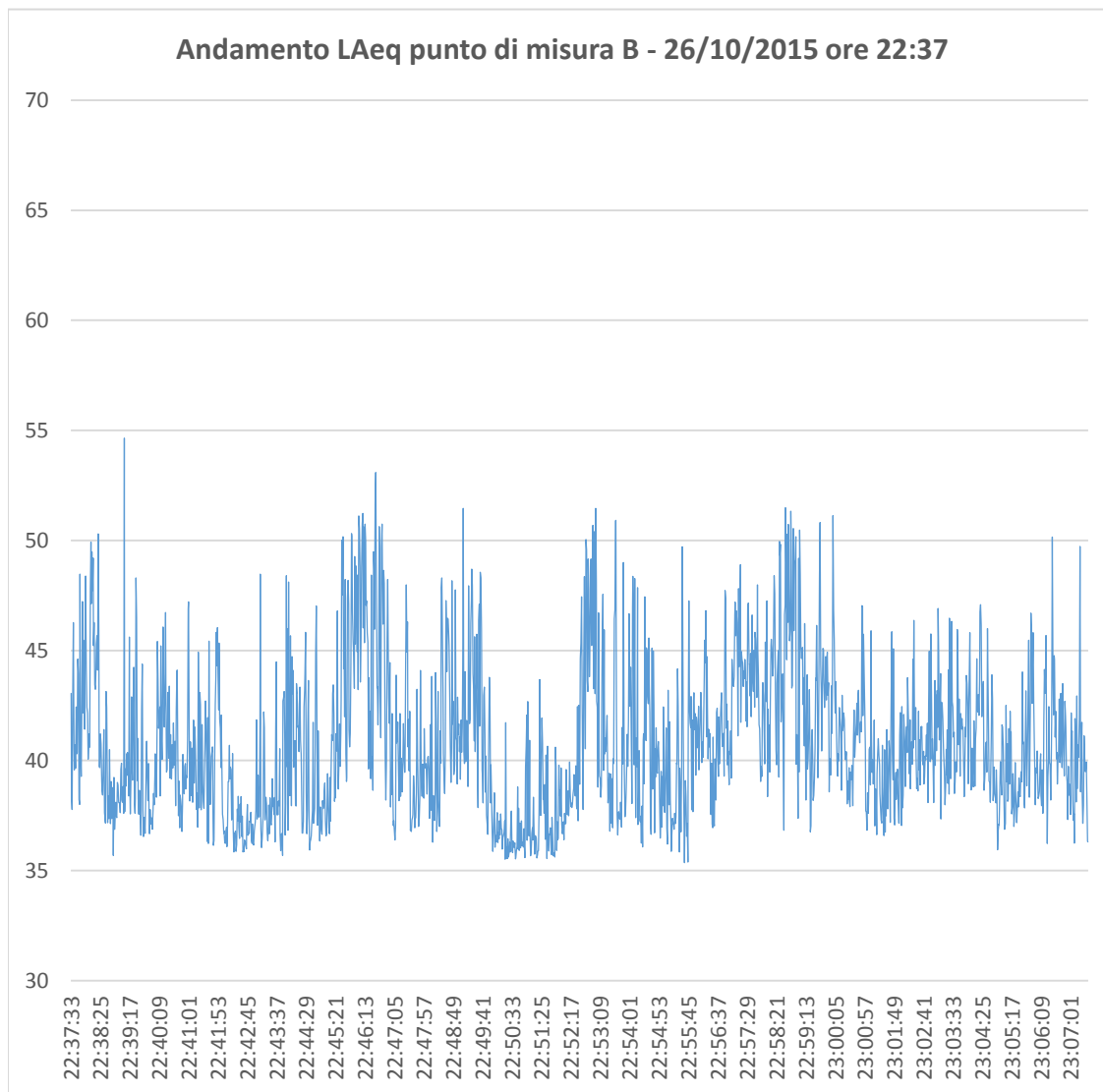

*Relazione tecnica impatto acustico previsionale
 Piano Particolareggiato di iniziativa privata - Via del Cassano a Napoli
 ALLEGATO n. 4*

PUNTO MISURA C
 Strumento: HD9020
 Ora di inizio: 26/10/2015 23.13.22
 Ora termine: 26/10/2015 23.42.31
 Tempo trascorso: 00.29.09
 Larghezza banda: 1/3 ottava
 Nr. picchi: 120,0 dB
 Campo: 30,7-110,7 dB
 Ora Frequenza
 Misure banda larga: S F I A L
 Stat. banda larga: F A
 Misure in ottava: F L
 Campionamento
 Velocità camp.: 0.00.01
 Param banda larga: Parametri principali
 Parametri spettro: Leq
 Numero serie strum 2010030190
 Ingresso: Microfono
 Corr schermo vento Nessuno
 Correz. incidenza: Random
 Tempo Calibraz: 26/10/2015 21.51.11
 Livello Calibraz: 94,0 dB
 Sensibilità: -26,9 dB
 Laeq 45,27 dBA

date	Ora inizio	LAeq	LAFMax	LLpk(MaxP)	LAFMin
26/10/2015	23:13:22	44,7	45,57	68,71	43,71
26/10/2015	23:13:23	43,97	44,63	68,58	43,53
26/10/2015	23:13:24	45,55	47,92	70,68	42,94
26/10/2015	23:13:25	45,07	47,3	69,46	43,85
26/10/2015	23:13:26	44,68	45,93	72,48	43,31
26/10/2015	23:13:27	45,18	46,31	71,05	43,95
26/10/2015	23:13:28	46,26	47,47	76,14	44,34
26/10/2015	23:13:29	48,71	49,86	72,83	44,34
26/10/2015	23:13:30	48,57	52,19	72,46	44,87
26/10/2015	23:13:31	50,21	53,61	72,49	47,12
26/10/2015	23:13:32	44,77	47,29	72,87	43,97
26/10/2015	23:13:33	47,66	49,35	72,29	44,71
26/10/2015	23:13:34	49,07	50,06	82,46	47,09
26/10/2015	23:13:35	48,35	52,11	72,75	43,7
26/10/2015	23:13:36	50,43	53,63	71,91	46,13
26/10/2015	23:13:37	48,83	51,94	69,33	45,42
26/10/2015	23:13:38	43,2	48,83	69,75	42,59
26/10/2015	23:13:39	44,88	46,3	68,43	43,65
26/10/2015	23:13:40	44,45	45,21	71,58	43,52
26/10/2015	23:13:41	44,99	46,03	69,03	43,05
26/10/2015	23:13:42	43,42	44,58	69,62	42,66
26/10/2015	23:13:43	44,86	47,09	69,66	42,86
26/10/2015	23:13:44	44,56	47,62	69,67	43,32
26/10/2015	23:13:45	44,49	45,89	70,97	42,76
26/10/2015	23:13:46	43,97	45,75	71,61	43,08
26/10/2015	23:13:47	43,38	44,1	71,5	42,67
26/10/2015	23:13:48	43,18	43,71	71,81	42,51
26/10/2015	23:13:49	47,98	52,91	69,95	42,77
26/10/2015	23:13:50	47,93	53,17	70,27	45,07

*Relazione tecnica impatto acustico previsionale
 Piano Particolareggiato di iniziativa privata - Via del Cassano a Napoli
 ALLEGATO n. 4*

26/10/2015	23:13:51	45,84	46,79	71,28	44,57
26/10/2015	23:13:52	44,49	45,54	70,93	43,73
26/10/2015	23:13:53	46,39	48,27	71,87	43,77
26/10/2015	23:13:54	46,26	47,89	71,16	44,01
26/10/2015	23:13:55	44,34	45,32	68,44	43,35
26/10/2015	23:13:56	44,72	45,99	69,12	43,05
26/10/2015	23:13:57	43,04	44,22	71,54	41,99
26/10/2015	23:13:58	43,83	45,1	69,72	42,2
26/10/2015	23:13:59	43,86	44,78	72,05	42,65
26/10/2015	23:14:00	43,26	44,64	69,4	42,74
26/10/2015	23:14:01	43,1	43,66	68,3	42,63
26/10/2015	23:14:02	42,89	43,5	68,98	42,35
26/10/2015	23:14:03	43,14	43,61	67,56	42,59
26/10/2015	23:14:04	45,27	48,1	68,95	42,51
26/10/2015	23:14:05	45,93	46,93	67,47	45,28
26/10/2015	23:14:06	44,42	46,63	66,91	42,95
26/10/2015	23:14:07	43,96	45,93	68,08	42,32
26/10/2015	23:14:08	46,11	48,17	66,86	44,3
26/10/2015	23:14:09	45,34	46,31	67,86	44,07
26/10/2015	23:14:10	45,73	47,36	70,86	44,01
26/10/2015	23:14:11	45,75	47	67,49	44,34
26/10/2015	23:14:12	43,49	46,75	67,77	42,18
26/10/2015	23:14:13	44,33	46,06	70,26	42
26/10/2015	23:14:14	44,49	46,08	68,36	43,17
26/10/2015	23:14:15	43,77	44,21	69,22	43,25
26/10/2015	23:14:16	43,78	44,7	69,28	42,88
26/10/2015	23:14:17	46,22	47,48	70,18	42,49
26/10/2015	23:14:18	45,2	47,1	70,3	44,63
26/10/2015	23:14:19	44,46	45,58	68,07	43,47
26/10/2015	23:14:20	43,37	44,57	67,19	42,09
26/10/2015	23:14:21	45,06	45,76	70,16	43,75
26/10/2015	23:14:22	44,07	45,3	67,53	43,31
26/10/2015	23:14:23	43,92	44,73	68,9	43,09
26/10/2015	23:14:24	43,34	44,5	66,85	42,35
26/10/2015	23:14:25	43,52	44,96	69,94	42,21
26/10/2015	23:14:26	43,51	43,82	69,71	42,67
26/10/2015	23:14:27	43,71	44,19	69,76	43,16
26/10/2015	23:14:28	44,52	45,72	72,68	42,72
26/10/2015	23:14:29	44,04	44,92	71,36	42,66
26/10/2015	23:14:30	44,32	45,11	71,6	43,32
26/10/2015	23:14:31	43,38	44,82	70,04	42,55
26/10/2015	23:14:32	42,58	43,1	70,62	42,1
26/10/2015	23:14:33	45,02	46,21	70,47	42,92
26/10/2015	23:14:34	45,6	48,18	70,75	42,91
26/10/2015	23:14:35	50,39	53,43	72,74	47,16
26/10/2015	23:14:36	50,18	52,13	70,56	46,76
26/10/2015	23:14:37	51,3	53,85	71,68	48,68
26/10/2015	23:14:38	48,27	50,44	70,96	45,52
26/10/2015	23:14:39	45,76	46,68	69,38	44,85
26/10/2015	23:14:40	43,99	46,08	68,19	43,05
26/10/2015	23:14:41	44,86	46,36	69,76	42,67
26/10/2015	23:14:42	48,85	51,07	73,81	44,93
26/10/2015	23:14:43	49,16	50,57	70,35	47,9
26/10/2015	23:14:44	51,07	56,08	71,1	46,13
26/10/2015	23:14:45	45,93	47,86	69,87	44,23
26/10/2015	23:14:46	48,52	50,38	71,05	45,84

*Relazione tecnica impatto acustico previsionale
 Piano Particolareggiato di iniziativa privata - Via del Cassano a Napoli
 ALLEGATO n. 4*

26/10/2015	23:14:47	45,88	48,51	68,35	43,4
26/10/2015	23:14:48	47,46	49,38	69,32	44
26/10/2015	23:14:49	43,87	46,86	68,54	42,72
26/10/2015	23:14:50	45,57	47,28	70,41	42,58
26/10/2015	23:14:51	44,55	46,6	68,3	43,26
26/10/2015	23:14:52	46,19	49	68,67	43,57
26/10/2015	23:14:53	45,3	49,65	69,49	43,14
26/10/2015	23:14:54	45,22	46,52	69,23	43,86
26/10/2015	23:14:55	48,5	50,38	69,51	44,62
26/10/2015	23:14:56	48,95	52,9	75,1	45,06
26/10/2015	23:14:57	44,84	46,84	70,41	43,06
26/10/2015	23:14:58	44,94	47,4	69,46	43,39
26/10/2015	23:14:59	43,57	44,33	68,54	42,95
26/10/2015	23:15:00	44,82	46,08	68,74	43,09
26/10/2015	23:15:01	45,45	48,13	68,85	43
26/10/2015	23:15:02	48,16	50,56	68,39	43,5
26/10/2015	23:15:03	46,29	49,59	70,79	44,76
26/10/2015	23:15:04	48,42	51,45	68,05	44,75
26/10/2015	23:15:05	52,07	54,56	70,07	47,27
26/10/2015	23:15:06	48,23	52	81,79	45,1
26/10/2015	23:15:07	44,11	45,57	68,97	42,77
26/10/2015	23:15:08	46,09	48,68	69,68	43,55
26/10/2015	23:15:09	45,95	47,2	67,75	44,9
26/10/2015	23:15:10	44,46	45,85	68,11	43,56
26/10/2015	23:15:11	45,48	47,19	68,24	44,02
26/10/2015	23:15:12	44,46	45,11	69,13	43,33
26/10/2015	23:15:13	43,22	44,67	67,13	42,15
26/10/2015	23:15:14	44,3	45,19	69,04	43,18
26/10/2015	23:15:15	43,81	44,51	67,26	43,1
26/10/2015	23:15:16	43,76	44,46	69,2	43,28
26/10/2015	23:15:17	43,22	44,36	66,98	41,97
26/10/2015	23:15:18	42,9	44,11	68,95	42,04
26/10/2015	23:15:19	42,51	43,44	67,65	41,81
26/10/2015	23:15:20	42,66	43,1	67,26	41,72
26/10/2015	23:15:21	42,45	43,19	69,05	42,01
26/10/2015	23:15:22	43,08	43,91	68,08	42,24
26/10/2015	23:15:23	42,36	43,23	67,54	41,64
26/10/2015	23:15:24	43,6	45,01	67,06	42,45
26/10/2015	23:15:25	42,94	43,79	70,89	42,21
26/10/2015	23:15:26	44,41	47,33	71,17	42,49
26/10/2015	23:15:27	46,67	48,62	69,03	43,92
26/10/2015	23:15:28	44,42	45,89	70,78	43,21
26/10/2015	23:15:29	43,96	45,11	68,98	43
26/10/2015	23:15:30	44,7	46,25	69,07	42,57
26/10/2015	23:15:31	48,36	49,86	69,41	46,15
26/10/2015	23:15:32	45,36	48,09	71,39	44,55
26/10/2015	23:15:33	45,28	46,38	70,58	43,44
26/10/2015	23:15:34	43,91	46,39	71,61	42,56
26/10/2015	23:15:35	49,05	51,23	81,91	45,07
26/10/2015	23:15:36	45,59	47,64	71,75	44,16
26/10/2015	23:15:37	45,13	47,45	70,96	43,47
26/10/2015	23:15:38	46,06	49,13	71,75	43,96
26/10/2015	23:15:39	45,12	48,84	68,45	44
26/10/2015	23:15:40	44,04	45,81	68,49	43,22
26/10/2015	23:15:41	47,88	51,57	85,64	43,38
26/10/2015	23:15:42	45,81	46,89	69,71	43,79

*Relazione tecnica impatto acustico previsionale
 Piano Particolareggiato di iniziativa privata - Via del Cassano a Napoli
 ALLEGATO n. 4*

26/10/2015	23:15:43	45,47	46,56	68,7	44,62
26/10/2015	23:15:44	44,65	45,81	68,72	43,44
26/10/2015	23:15:45	43,72	44,96	67,7	42,28
26/10/2015	23:15:46	45,1	46,88	68,19	42,63
26/10/2015	23:15:47	46,24	47,6	67,45	44,87
26/10/2015	23:15:48	43,82	44,97	66,89	42,93
26/10/2015	23:15:49	44,03	44,98	67,21	43,1
26/10/2015	23:15:50	44,25	46,32	68,07	42,79
26/10/2015	23:15:51	47,32	49,09	69,2	42,13
26/10/2015	23:15:52	45,16	47,88	69,09	43,65
26/10/2015	23:15:53	45,95	48,47	69,13	42,56
26/10/2015	23:15:54	45,5	47,94	69,14	43,44
26/10/2015	23:15:55	48,53	52,66	69,42	43,06
26/10/2015	23:15:56	50,12	52,72	69,62	46,18
26/10/2015	23:15:57	47,84	52,26	68,78	45,37
26/10/2015	23:15:58	44,07	46,64	67,68	42,57
26/10/2015	23:15:59	43,86	45,02	67,48	42,73
26/10/2015	23:16:00	44,73	45,65	67,88	43,67
26/10/2015	23:16:01	44,89	45,88	69,52	44,23
26/10/2015	23:16:02	44,21	45,46	69,25	42,91
26/10/2015	23:16:03	43,66	45,02	67,27	42,44
26/10/2015	23:16:04	44,59	46,35	67,82	42,94
26/10/2015	23:16:05	44,28	45,7	69,15	42,72
26/10/2015	23:16:06	43,83	44,69	68,87	42,58
26/10/2015	23:16:07	50,19	54,56	73,14	43,72
26/10/2015	23:16:08	43,64	44,83	69,16	42,83
26/10/2015	23:16:09	44,91	47,48	67,86	43,37
26/10/2015	23:16:10	43,64	44,67	72,84	42,85
26/10/2015	23:16:11	44,77	45,8	69,8	43,42
26/10/2015	23:16:12	42,88	44,39	68,85	42,48
26/10/2015	23:16:13	47,01	48,47	70,29	43,44
26/10/2015	23:16:14	45,17	46,61	69,74	44,04
26/10/2015	23:16:15	44,35	45,48	69,83	43,46
26/10/2015	23:16:16	44,05	45,54	71,16	42,81
26/10/2015	23:16:17	43,69	44,49	71,82	42,82
26/10/2015	23:16:18	44,8	46,24	69,91	42,91
26/10/2015	23:16:19	44,58	46,42	69,52	42,87
26/10/2015	23:16:20	44,44	45,67	70,7	42,51
26/10/2015	23:16:21	43,65	45,12	68,54	42,76
26/10/2015	23:16:22	48,37	49,3	68,66	45,09
26/10/2015	23:16:23	48,4	50,37	68,26	46,89
26/10/2015	23:16:24	47,76	50,11	71,31	45,97
26/10/2015	23:16:25	45,07	47,32	69,56	43,59
26/10/2015	23:16:26	45,42	48,57	80,64	42,6
26/10/2015	23:16:27	44,24	48,54	73,55	42,67
26/10/2015	23:16:28	43,52	44,95	69,82	42,42
26/10/2015	23:16:29	44,29	45,51	68,38	42,53
26/10/2015	23:16:30	45,78	47,3	70,39	43,59
26/10/2015	23:16:31	43,57	45,24	70,14	42,52
26/10/2015	23:16:32	43,05	44,08	69,36	42,45
26/10/2015	23:16:33	44,51	46,47	70,32	42,68
26/10/2015	23:16:34	44,64	46,48	72,57	43,68
26/10/2015	23:16:35	46,17	47,94	69,89	44,19
26/10/2015	23:16:36	44,36	46,79	69,76	42,62
26/10/2015	23:16:37	43,52	44,57	69,47	42,37
26/10/2015	23:16:38	44	45,63	69,44	42,29

Relazione tecnica impatto acustico previsionale
Plano Particolareggiato di iniziativa privata - Via del Cassano a Napoli
ALLEGATO n. 4

26/10/2015	23:16:39	45,62	47,61	70,95	43,74
26/10/2015	23:16:40	43,78	45,38	69,32	42,58
26/10/2015	23:16:41	46,63	49,51	70,06	43,99
26/10/2015	23:16:42	42,67	44,51	66,9	42,27
26/10/2015	23:16:43	42,74	43,49	69,58	42,13
26/10/2015	23:16:44	42,83	43,34	69,52	42,39
26/10/2015	23:16:45	42,98	43,94	68,14	41,93
26/10/2015	23:16:46	43,31	46,67	68,57	42,08
26/10/2015	23:16:47	45,57	50,15	70,16	42,01
26/10/2015	23:16:48	42,63	43,21	68,78	41,89
26/10/2015	23:16:49	43,06	43,76	68,4	42,54
26/10/2015	23:16:50	42,55	43,68	67,93	41,81
26/10/2015	23:16:51	42,77	43,34	70,74	42,05
26/10/2015	23:16:52	42,77	43,27	73,76	42,3
26/10/2015	23:16:53	42,58	43,75	75,35	41,81
26/10/2015	23:16:54	43,48	44,6	74,41	42,08
26/10/2015	23:16:55	43,15	44,28	72,91	42,3
26/10/2015	23:16:56	43,55	44,46	71,28	42,65
26/10/2015	23:16:57	43,69	44,37	75,48	42,73
26/10/2015	23:16:58	43,1	43,72	74,46	42,69
26/10/2015	23:16:59	42,57	43,12	73,48	42,02
26/10/2015	23:17:00	42,83	43,46	70,86	42,07
26/10/2015	23:17:01	42,78	43,94	70,03	42,04
26/10/2015	23:17:02	43,72	44,96	69,72	42
26/10/2015	23:17:03	44,34	45,13	70,01	43,71
26/10/2015	23:17:04	43,83	46,46	68,83	41,91
26/10/2015	23:17:05	42,69	43,31	66,89	41,64
26/10/2015	23:17:06	44,01	44,96	66,33	42,93
26/10/2015	23:17:07	42,58	44,34	66,81	42,02
26/10/2015	23:17:08	44,42	45,5	69,23	42,55
26/10/2015	23:17:09	44,65	46,08	69,5	43,59
26/10/2015	23:17:10	43,73	44,56	69,88	43,08
26/10/2015	23:17:11	42,7	44,08	70,29	42,16
26/10/2015	23:17:12	43,3	44,14	70,22	42,56
26/10/2015	23:17:13	42,8	43,32	69,59	42,24
26/10/2015	23:17:14	42,89	43,65	71,53	41,98
26/10/2015	23:17:15	42,75	43,65	70,35	42,01
26/10/2015	23:17:16	43,06	43,45	68,82	42,48
26/10/2015	23:17:17	42,85	43,37	68,55	42,38
26/10/2015	23:17:18	42,47	42,84	67,58	41,95
26/10/2015	23:17:19	42,91	43,64	68,78	42,38
26/10/2015	23:17:20	42,65	43,18	69,18	42
26/10/2015	23:17:21	43,77	44,37	67,29	42,45
26/10/2015	23:17:22	43,79	44,38	70,17	43,09
26/10/2015	23:17:23	43,6	44,5	69,2	42,89
26/10/2015	23:17:24	43,16	43,76	68,47	42,56
26/10/2015	23:17:25	43,09	43,94	68,6	42,46
26/10/2015	23:17:26	43,67	44,24	70,52	42,38
26/10/2015	23:17:27	43,94	44,95	68,26	43,13
26/10/2015	23:17:28	44,03	45,25	69,44	43,24
26/10/2015	23:17:29	43,76	45,21	68,51	42,5
26/10/2015	23:17:30	43,85	45,55	67,37	42,22
26/10/2015	23:17:31	44,18	45,79	70,56	43,07
26/10/2015	23:17:32	43,67	45,59	68,58	42,46
26/10/2015	23:17:33	46,23	48,38	69,15	44,51
26/10/2015	23:17:34	43,82	44,93	68,99	42,51

*Relazione tecnica impatto acustico previsionale
 Piano Particolareggiato di iniziativa privata - Via del Cassano a Napoli
 ALLEGATO n. 4*

26/10/2015	23:17:35	44,75	46,2	70,81	43,55
26/10/2015	23:17:36	45,49	46,88	69,86	43,58
26/10/2015	23:17:37	48,75	52,95	71	43,62
26/10/2015	23:17:38	47,91	52,89	73,4	44,24
26/10/2015	23:17:39	47,74	54,6	72,58	43,45
26/10/2015	23:17:40	51,34	55,68	75,79	43,62
26/10/2015	23:17:41	48,64	55,37	70,92	44,03
26/10/2015	23:17:42	48,41	52,35	68,71	46,56
26/10/2015	23:17:43	47,92	50,15	70,29	46,07
26/10/2015	23:17:44	49,81	53,12	71,6	46,2
26/10/2015	23:17:45	43,66	46,45	70,14	42,86
26/10/2015	23:17:46	43,35	44,74	70,45	42,4
26/10/2015	23:17:47	45,39	47,53	68,37	43,81
26/10/2015	23:17:48	44,29	46,88	69,51	42,31
26/10/2015	23:17:49	45,12	46,02	68,35	43,14
26/10/2015	23:17:50	47,96	51,88	69,62	44,4
26/10/2015	23:17:51	46,86	48,2	71,53	43,3
26/10/2015	23:17:52	46,03	48,34	69,3	43,86
26/10/2015	23:17:53	57,77	64,34	85,47	43,11
26/10/2015	23:17:54	47,51	57,46	70,07	44,02
26/10/2015	23:17:55	46,06	48,73	69,48	43,27
26/10/2015	23:17:56	45,13	47,88	68,63	43,89
26/10/2015	23:17:57	44,17	45,59	68,47	43,85
26/10/2015	23:17:58	44,13	45,23	67,23	42,76
26/10/2015	23:17:59	44,82	47	68,94	43,17
26/10/2015	23:18:00	44,07	45,26	67,81	42,48
26/10/2015	23:18:01	46,25	47,98	67,01	44,27
26/10/2015	23:18:02	45,93	49,03	68,14	43,33
26/10/2015	23:18:03	45,09	46,29	71,05	43,2
26/10/2015	23:18:04	49,41	52,08	68,73	44,83
26/10/2015	23:18:05	54,79	60,05	79,31	44,74
26/10/2015	23:18:06	56,02	60,13	75,07	51,61
26/10/2015	23:18:07	49,23	53,93	69,59	44,26
26/10/2015	23:18:08	46,51	49,04	70,06	44,06
26/10/2015	23:18:09	45,5	48,02	71,75	43,84
26/10/2015	23:18:10	58,33	66,26	85,55	44,46
26/10/2015	23:18:11	55,11	66,53	79,78	47
26/10/2015	23:18:12	46,33	48,71	70,67	44,77
26/10/2015	23:18:13	47,43	51,64	71	43,96
26/10/2015	23:18:14	46,02	49,04	68,84	43,33
26/10/2015	23:18:15	46,73	48,54	69,05	45,07
26/10/2015	23:18:16	46,47	47,87	68,95	44,67
26/10/2015	23:18:17	44,71	46,19	67,02	43,94
26/10/2015	23:18:18	50,07	52,04	69,62	43,89
26/10/2015	23:18:19	46,82	50,42	69,79	44,4
26/10/2015	23:18:20	48,21	52,4	72,33	44,51
26/10/2015	23:18:21	52,52	56,67	79,23	47,41
26/10/2015	23:18:22	56,43	59,34	80,48	51,79
26/10/2015	23:18:23	51,94	54,35	74,8	48,52
26/10/2015	23:18:24	48,87	51,11	71,98	45,94
26/10/2015	23:18:25	48,5	51,1	71,7	44,51
26/10/2015	23:18:26	45,59	49,94	70,52	43,56
26/10/2015	23:18:27	44,54	46,49	69,3	42,92
26/10/2015	23:18:28	43,9	45,14	69,02	43,07
26/10/2015	23:18:29	45,38	47,73	69,85	43,48
26/10/2015	23:18:30	44,11	46,24	69,09	43,22

*Relazione tecnica impatto acustico previsionale
 Piano Particolareggiato di iniziativa privata - Via del Cassano a Napoli
 ALLEGATO n. 4*

26/10/2015	23:18:31	43,3	44	70,04	42,7
26/10/2015	23:18:32	42,93	43,62	69,01	42,28
26/10/2015	23:18:33	43,05	43,6	67,36	42,44
26/10/2015	23:18:34	45,06	47,02	69,28	42,96
26/10/2015	23:18:35	45,87	46,68	68,4	44,58
26/10/2015	23:18:36	43,77	45,31	67,6	42,97
26/10/2015	23:18:37	44,17	44,89	70,03	43,03
26/10/2015	23:18:38	43,23	44,63	66,85	42,54
26/10/2015	23:18:39	44,97	46,85	68,39	42,6
26/10/2015	23:18:40	45,52	47,09	67,91	43,95
26/10/2015	23:18:41	44,67	47,13	68,76	42,88
26/10/2015	23:18:42	43,48	44,23	69,13	42,74
26/10/2015	23:18:43	43,16	44,09	70,1	42,69
26/10/2015	23:18:44	45,39	46,53	67,98	42,62
26/10/2015	23:18:45	45,79	46,97	70,09	45,13
26/10/2015	23:18:46	44,1	45,89	72	42,85
26/10/2015	23:18:47	43,93	45	69,14	42,81
26/10/2015	23:18:48	44,05	44,9	68,68	43,11
26/10/2015	23:18:49	43,93	45,58	69,4	42,83
26/10/2015	23:18:50	43,3	43,95	68,95	42,79
26/10/2015	23:18:51	43,28	44,27	66,71	42,68
26/10/2015	23:18:52	43,12	44,09	66,74	42,34
26/10/2015	23:18:53	43,1	43,68	67,48	42,36
26/10/2015	23:18:54	42,88	43,47	68,13	42,12
26/10/2015	23:18:55	42,67	43,11	67,86	42,36
26/10/2015	23:18:56	42,96	43,35	66,81	42,24
26/10/2015	23:18:57	43,03	43,43	68,19	42,64
26/10/2015	23:18:58	43	43,28	69,8	42,59
26/10/2015	23:18:59	42,95	43,51	67,82	42,44
26/10/2015	23:19:00	43,01	43,88	67,44	42,33
26/10/2015	23:19:01	42,97	44,12	68,58	42,27
26/10/2015	23:19:02	43,23	43,63	67,14	42,73
26/10/2015	23:19:03	47,93	53,17	74,69	42,94
26/10/2015	23:19:04	44,15	49,48	69,22	42,91
26/10/2015	23:19:05	43,62	44,29	69,26	43,07
26/10/2015	23:19:06	43,91	45,23	68,92	43,29
26/10/2015	23:19:07	44,02	44,72	72,94	43,24
26/10/2015	23:19:08	43,99	44,67	69,03	43,47
26/10/2015	23:19:09	44,2	44,99	70,27	43,37
26/10/2015	23:19:10	44,84	46,71	68,13	43,67
26/10/2015	23:19:11	52,16	55,67	74,11	46,72
26/10/2015	23:19:12	45,73	55,36	68,02	44,35
26/10/2015	23:19:13	45,62	47,29	69,66	44,14
26/10/2015	23:19:14	45,1	46,1	70,36	44,2
26/10/2015	23:19:15	49,26	53,2	71,51	44,11
26/10/2015	23:19:16	47,78	48,94	70,04	44,34
26/10/2015	23:19:17	44,07	46,07	68,99	42,98
26/10/2015	23:19:18	48,26	51,27	70,4	43,83
26/10/2015	23:19:19	49,41	53,81	70,05	45,22
26/10/2015	23:19:20	48,1	52,37	70,64	45,87
26/10/2015	23:19:21	43,87	45,87	69,08	43,28
26/10/2015	23:19:22	44,29	45,76	68,54	43,67
26/10/2015	23:19:23	44,65	45,33	69,48	43,8
26/10/2015	23:19:24	44,65	45,46	71,33	43,94
26/10/2015	23:19:25	44,25	45,14	67,81	43,68
26/10/2015	23:19:26	49,35	54,48	71,24	43,91

*Relazione tecnica impatto acustico previsionale
 Piano Particolareggiato di Iniziativa privata - Via del Cassano a Napoli
 ALLEGATO n. 4*

26/10/2015	23:19:27	47	51,49	70,15	43,44
26/10/2015	23:19:28	46,31	51,2	72,59	43,58
26/10/2015	23:19:29	46,28	51,7	73,12	44,38
26/10/2015	23:19:30	44,28	46	72,2	43,46
26/10/2015	23:19:31	43,87	44,95	71,18	43,33
26/10/2015	23:19:32	43,76	44,43	69,3	43,05
26/10/2015	23:19:33	43,87	44,24	68,18	43,19
26/10/2015	23:19:34	43,84	44,6	69,47	43,18
26/10/2015	23:19:35	43,91	44,73	70,26	43,28
26/10/2015	23:19:36	43,25	44,82	73,01	42,66
26/10/2015	23:19:37	43,47	44,11	68,93	42,57
26/10/2015	23:19:38	43,74	44,24	69,35	42,61
26/10/2015	23:19:39	43,58	44,27	70,12	42,99
26/10/2015	23:19:40	43,98	44,68	70,56	43,18
26/10/2015	23:19:41	43,57	44,18	69,98	42,8
26/10/2015	23:19:42	43,36	43,78	69,7	43,01
26/10/2015	23:19:43	43,66	44,17	69	42,96
26/10/2015	23:19:44	43,39	43,96	69,61	42,94
26/10/2015	23:19:45	43,82	44,63	68,35	43,28
26/10/2015	23:19:46	43,5	43,94	67,89	43,05
26/10/2015	23:19:47	43,57	44,17	72,43	42,67
26/10/2015	23:19:48	43,89	44,45	69,94	43,17
26/10/2015	23:19:49	44,07	44,57	71,25	43,22
26/10/2015	23:19:50	43,81	44,18	70,6	43,38
26/10/2015	23:19:51	43,55	43,9	70,99	43,11
26/10/2015	23:19:52	43,9	44,33	72,36	43,48
26/10/2015	23:19:53	43,44	43,93	69,07	42,89
26/10/2015	23:19:54	43,69	44,28	70,1	43,08
26/10/2015	23:19:55	44,33	45,82	70,29	43,24
26/10/2015	23:19:56	44,21	45,24	69,84	43,5
26/10/2015	23:19:57	43,97	44,71	71,09	43,32
26/10/2015	23:19:58	44,43	44,93	70,69	43,74
26/10/2015	23:19:59	44,71	45,68	70,5	43,29
26/10/2015	23:20:00	44,8	45,41	72,73	44,06
26/10/2015	23:20:01	44,01	45,36	71,45	43,45
26/10/2015	23:20:02	45,32	46,92	73,48	43,42
26/10/2015	23:20:03	44,2	45,89	74,18	43,36
26/10/2015	23:20:04	51,88	57,38	76,94	44,41
26/10/2015	23:20:05	45,7	56,38	74,61	43,55
26/10/2015	23:20:06	51,95	55,52	73,22	44,46
26/10/2015	23:20:07	48,12	49,43	70,4	46,11
26/10/2015	23:20:08	46,13	48,94	69,69	43,9
26/10/2015	23:20:09	50,38	52,99	71,59	48,02
26/10/2015	23:20:10	45,69	48,01	68,5	43,91
26/10/2015	23:20:11	43,1	43,94	68,05	42,52
26/10/2015	23:20:12	42,94	43,58	68,36	42,26
26/10/2015	23:20:13	43,31	44,06	68,12	42,48
26/10/2015	23:20:14	43,17	44,03	67,53	42,53
26/10/2015	23:20:15	44,33	45,41	69,77	43,16
26/10/2015	23:20:16	45,74	47,29	71,36	43,8
26/10/2015	23:20:17	43,12	43,89	69,02	42,68
26/10/2015	23:20:18	43,43	44,15	74,62	42,78
26/10/2015	23:20:19	43,05	44,03	71,8	42,41
26/10/2015	23:20:20	44,18	45,18	68,72	42,75
26/10/2015	23:20:21	43,62	45,02	69,36	43,06
26/10/2015	23:20:22	44,42	46,36	67,28	42,76

*Relazione tecnica impatto acustico previsionale
 Piano Particolareggiato di iniziativa privata - Via del Cassano a Napoli
 ALLEGATO n. 4*

26/10/2015	23:20:23	44	45,83	69,91	42,68
26/10/2015	23:20:24	45,09	47,3	68,22	42,43
26/10/2015	23:20:25	47,53	49,29	69,62	45,26
26/10/2015	23:20:26	45,28	48,74	69,52	43,16
26/10/2015	23:20:27	49,07	53,47	73,6	43
26/10/2015	23:20:28	48,58	53,35	72,76	43,76
26/10/2015	23:20:29	46,3	48,29	70,45	45,51
26/10/2015	23:20:30	47,67	50,09	69,76	43,54
26/10/2015	23:20:31	47,14	49,9	71,39	45,41
26/10/2015	23:20:32	47,76	50,76	73,84	44,37
26/10/2015	23:20:33	46,01	49,5	72,03	43,36
26/10/2015	23:20:34	46,62	48,05	72,07	45,65
26/10/2015	23:20:35	46,23	47,83	69,12	44,62
26/10/2015	23:20:36	47,48	49,93	69,72	45,35
26/10/2015	23:20:37	48,33	51,59	73,34	44,68
26/10/2015	23:20:38	46,06	48,7	71,01	43,38
26/10/2015	23:20:39	47	49,89	70,73	44,78
26/10/2015	23:20:40	43,37	45,03	66,11	42,75
26/10/2015	23:20:41	45,25	46,61	70,09	43,87
26/10/2015	23:20:42	45,15	47,1	67,33	42,84
26/10/2015	23:20:43	43,06	43,69	70,67	42,33
26/10/2015	23:20:44	44,73	47,99	67,31	42,13
26/10/2015	23:20:45	47,08	48,4	73,32	45,07
26/10/2015	23:20:46	46,1	48,79	70,71	44,48
26/10/2015	23:20:47	45,38	46,77	68,92	43,72
26/10/2015	23:20:48	44	44,84	69,01	43,31
26/10/2015	23:20:49	44,84	46,27	68,88	43,73
26/10/2015	23:20:50	45,69	48,26	70,38	43,41
26/10/2015	23:20:51	45,38	47,7	69,5	44,6
26/10/2015	23:20:52	45,09	47,01	67,17	43,56
26/10/2015	23:20:53	45,3	47,2	69,69	43,96
26/10/2015	23:20:54	42,93	44,05	67,69	42,44
26/10/2015	23:20:55	44,1	45,17	68,84	42,25
26/10/2015	23:20:56	46,06	47,4	68,54	44,83
26/10/2015	23:20:57	45,89	47,3	68,57	44,35
26/10/2015	23:20:58	44,76	47,07	67,79	43,2
26/10/2015	23:20:59	42,99	43,97	68,79	42,13
26/10/2015	23:21:00	43,16	43,85	69,81	42,59
26/10/2015	23:21:01	43,52	44,77	68,49	42,59
26/10/2015	23:21:02	44,04	45,79	68,14	42,48
26/10/2015	23:21:03	45,03	46,19	68,87	44,13
26/10/2015	23:21:04	44,27	45,57	71,04	43,38
26/10/2015	23:21:05	43,7	44,7	71,5	43,09
26/10/2015	23:21:06	48,03	49,36	69,69	43,74
26/10/2015	23:21:07	46,56	49,05	71,05	45,03
26/10/2015	23:21:08	50,61	53,96	71,57	46,28
26/10/2015	23:21:09	49,45	54,28	70,57	43,86
26/10/2015	23:21:10	46,35	49,11	70,07	42,79
26/10/2015	23:21:11	46,1	48,66	70,25	43,38
26/10/2015	23:21:12	45,2	48,55	70,73	42,82
26/10/2015	23:21:13	45,4	47,19	69,09	42,43
26/10/2015	23:21:14	48,97	51,69	69,47	44,77
26/10/2015	23:21:15	47,02	49,68	67,89	44,77
26/10/2015	23:21:16	45,02	46,79	68,36	42,74
26/10/2015	23:21:17	45,67	48,44	67,49	43,74
26/10/2015	23:21:18	47,72	49,37	69,05	45,36

*Relazione tecnica impatto acustico previsionale
 Piano Particolareggiato di iniziativa privata - Via del Cassano a Napoli
 ALLEGATO n. 4*

26/10/2015	23:21:19	46,16	47,52	68,81	44,02
26/10/2015	23:21:20	46,59	50,83	67,98	43,78
26/10/2015	23:21:21	44,91	47,31	73,02	43,2
26/10/2015	23:21:22	45,93	47,76	69,48	44,34
26/10/2015	23:21:23	45,59	47,69	68,36	44,12
26/10/2015	23:21:24	49,72	55,09	81,27	42,62
26/10/2015	23:21:25	46,89	49,7	72,24	44,88
26/10/2015	23:21:26	46,35	48,71	69,24	43,75
26/10/2015	23:21:27	46,19	48,36	69,88	43,97
26/10/2015	23:21:28	45,6	47,6	70,22	43,85
26/10/2015	23:21:29	45,14	47,77	69,17	43,71
26/10/2015	23:21:30	43,95	45,53	66,86	43,05
26/10/2015	23:21:31	44,75	46,46	67,56	43,63
26/10/2015	23:21:32	43,93	45	68,47	42,87
26/10/2015	23:21:33	49,15	53,21	68,35	42,6
26/10/2015	23:21:34	50,43	55,37	71,24	45,37
26/10/2015	23:21:35	46,3	47,79	68,76	45,03
26/10/2015	23:21:36	44,06	45,12	69,08	43,07
26/10/2015	23:21:37	43,93	44,58	68,83	43,13
26/10/2015	23:21:38	43,06	43,96	69,4	42,4
26/10/2015	23:21:39	44,51	46,53	65,85	43,11
26/10/2015	23:21:40	45,5	47,56	68,66	43,82
26/10/2015	23:21:41	46,68	49,98	68,1	43,43
26/10/2015	23:21:42	50,09	52,03	70,74	48,26
26/10/2015	23:21:43	43,96	48,24	70,38	43,22
26/10/2015	23:21:44	45,04	45,95	70,22	43,42
26/10/2015	23:21:45	45,43	46,53	70,13	44,54
26/10/2015	23:21:46	43,72	45	68,63	42,85
26/10/2015	23:21:47	44,07	46,59	68,2	42,02
26/10/2015	23:21:48	44,12	46,67	70,25	42,69
26/10/2015	23:21:49	50,06	53,64	71,2	43,16
26/10/2015	23:21:50	50,68	54,8	71,99	48,57
26/10/2015	23:21:51	49,32	53,66	74,33	44,4
26/10/2015	23:21:52	46,13	48,62	70,97	43,89
26/10/2015	23:21:53	53,47	55,88	73,76	48,09
26/10/2015	23:21:54	51,26	54,31	71,73	49,71
26/10/2015	23:21:55	48,08	50,63	71,97	45,77
26/10/2015	23:21:56	47,26	48,46	70,41	45,62
26/10/2015	23:21:57	46,92	49,83	71,42	43,56
26/10/2015	23:21:58	44,28	48,63	71,18	43,54
26/10/2015	23:21:59	43,65	45,86	71,13	42,59
26/10/2015	23:22:00	42,51	43,9	71,31	42,17
26/10/2015	23:22:01	43,18	43,71	71,45	42,63
26/10/2015	23:22:02	43,12	43,66	71,21	42,73
26/10/2015	23:22:03	43,04	44,19	70,04	42,36
26/10/2015	23:22:04	43,08	43,75	69,18	42,5
26/10/2015	23:22:05	42,95	43,39	71,85	42,28
26/10/2015	23:22:06	42,82	43,47	70,47	42,38
26/10/2015	23:22:07	42,83	43,16	69,75	42,45
26/10/2015	23:22:08	45,84	48,79	68,49	42,59
26/10/2015	23:22:09	43,83	47,94	68,39	43,01
26/10/2015	23:22:10	44,23	47,39	69,78	42,16
26/10/2015	23:22:11	43,29	46,86	67,54	42,77
26/10/2015	23:22:12	42,78	43,61	68,7	42,03
26/10/2015	23:22:13	42,37	43,19	68,74	41,77
26/10/2015	23:22:14	42,94	45,63	70,25	41,66

*Relazione tecnica impatto acustico previsionale
 Piano Particolareggiato di iniziativa privata - Via del Cassano a Napoli
 ALLEGATO n. 4*

26/10/2015	23:22:15	42,62	43,46	68,24	41,8
26/10/2015	23:22:16	42,81	43,87	69,65	42
26/10/2015	23:22:17	42,11	42,69	68,77	41,7
26/10/2015	23:22:18	42,31	42,85	68,37	41,59
26/10/2015	23:22:19	42,39	43,42	69,21	41,89
26/10/2015	23:22:20	43,15	44,37	70,95	42,03
26/10/2015	23:22:21	42,84	44,03	71,51	42,09
26/10/2015	23:22:22	44,21	47,48	71,89	42,3
26/10/2015	23:22:23	46,89	49,83	70,68	44,73
26/10/2015	23:22:24	44,33	45,3	72,46	43,26
26/10/2015	23:22:25	44,06	44,86	72,27	42,83
26/10/2015	23:22:26	48,12	50,54	71,33	44,53
26/10/2015	23:22:27	46,75	49,07	72,8	43,67
26/10/2015	23:22:28	48,1	50,07	75,43	46,01
26/10/2015	23:22:29	48,48	53,07	76,57	43,87
26/10/2015	23:22:30	45,34	46,71	73,43	43,83
26/10/2015	23:22:31	45,31	47,23	69,38	43,81
26/10/2015	23:22:32	44,3	46,34	69,17	42,19
26/10/2015	23:22:33	43,75	45,24	68,76	42,08
26/10/2015	23:22:34	44,74	46,64	66,91	42,78
26/10/2015	23:22:35	43,67	44,46	65,78	42,52
26/10/2015	23:22:36	45,67	48,58	68,63	43,54
26/10/2015	23:22:37	46,43	48,75	68,28	43,95
26/10/2015	23:22:38	45,92	48,44	69,14	43,37
26/10/2015	23:22:39	44,46	47,11	69,25	43,91
26/10/2015	23:22:40	47,27	49,17	68,75	44,52
26/10/2015	23:22:41	46,79	48,69	69,81	45,56
26/10/2015	23:22:42	44,7	46,57	68,36	43,46
26/10/2015	23:22:43	44,94	46,25	69,12	43
26/10/2015	23:22:44	43,99	45,36	69,55	43,09
26/10/2015	23:22:45	42,27	43,78	68,57	41,94
26/10/2015	23:22:46	43,44	44,81	68,75	41,8
26/10/2015	23:22:47	42,51	43,7	70,32	41,93
26/10/2015	23:22:48	42,15	42,84	69,5	41,62
26/10/2015	23:22:49	47,01	52,04	73,09	41,74
26/10/2015	23:22:50	47,59	51,73	69,81	42,57
26/10/2015	23:22:51	44,39	47,93	67,42	42,93
26/10/2015	23:22:52	45,31	48,97	71,13	42,7
26/10/2015	23:22:53	46,47	49,42	70,42	43,58
26/10/2015	23:22:54	44,74	47,47	68,17	44,2
26/10/2015	23:22:55	44,99	46,41	70,34	43,56
26/10/2015	23:22:56	46,32	48,68	69,32	44,75
26/10/2015	23:22:57	45,86	48,15	68,14	43,76
26/10/2015	23:22:58	47,43	51,56	71,01	42,97
26/10/2015	23:22:59	44,29	46,32	70,04	41,99
26/10/2015	23:23:00	45,74	46,77	70,91	44,2
26/10/2015	23:23:01	44,4	46,18	69,99	43,52
26/10/2015	23:23:02	43,9	44,93	71,55	42,39
26/10/2015	23:23:03	43,18	43,84	69,62	42,34
26/10/2015	23:23:04	43,99	46,29	70,1	42,8
26/10/2015	23:23:05	45,88	47,18	70,3	44,41
26/10/2015	23:23:06	45,8	47,92	69,5	43,43
26/10/2015	23:23:07	45,24	47,03	70,22	42,83
26/10/2015	23:23:08	47,37	50,29	70,59	45,16
26/10/2015	23:23:09	43,88	45,9	71	42,74
26/10/2015	23:23:10	47,86	49,79	69,88	45,26

*Relazione tecnica impatto acustico previsionale
 Piano Particolareggiato di iniziativa privata - Via del Cassano a Napoli
 ALLEGATO n. 4*

26/10/2015	23:23:11	52,67	55,21	75,72	48,44
26/10/2015	23:23:12	50,13	52,98	73,99	47,14
26/10/2015	23:23:13	42,31	47,15	68,19	41,76
26/10/2015	23:23:14	44,86	46,13	67,86	42,05
26/10/2015	23:23:15	49,52	51,53	71,81	46,01
26/10/2015	23:23:16	47,38	50,55	69,96	43,88
26/10/2015	23:23:17	45,18	47,3	71,58	42,84
26/10/2015	23:23:18	46,13	49,1	70,74	42,85
26/10/2015	23:23:19	43,97	44,96	70,89	42,65
26/10/2015	23:23:20	43,91	44,97	67,26	42,77
26/10/2015	23:23:21	43,25	44,21	68,73	42,48
26/10/2015	23:23:22	43,25	44,47	69,05	42,16
26/10/2015	23:23:23	43,84	44,44	73,52	43,13
26/10/2015	23:23:24	43,1	44,42	70,02	42,21
26/10/2015	23:23:25	42,59	43,32	70,11	42
26/10/2015	23:23:26	44,24	45,16	71,88	42,17
26/10/2015	23:23:27	44,63	47	69,5	42,44
26/10/2015	23:23:28	44,68	46,99	69,02	42,88
26/10/2015	23:23:29	43,35	44,1	66,79	42,75
26/10/2015	23:23:30	42,78	43,33	67,87	42,24
26/10/2015	23:23:31	43,09	44,11	68,01	42,36
26/10/2015	23:23:32	42,72	43,62	70,41	41,67
26/10/2015	23:23:33	42,8	43,8	67,48	42,24
26/10/2015	23:23:34	42,89	43,42	67,81	42,4
26/10/2015	23:23:35	42,43	42,96	71,93	41,76
26/10/2015	23:23:36	43,01	43,97	67,85	41,72
26/10/2015	23:23:37	42,95	43,85	66,97	42,17
26/10/2015	23:23:38	43,25	43,7	68,47	42,72
26/10/2015	23:23:39	44,12	47,3	67,31	41,92
26/10/2015	23:23:40	42,6	43,19	68,96	41,75
26/10/2015	23:23:41	47,96	51,04	70,82	43,21
26/10/2015	23:23:42	43	44,41	67,19	42,37
26/10/2015	23:23:43	42,59	43,3	67,85	41,73
26/10/2015	23:23:44	42,49	43,16	68,36	42,11
26/10/2015	23:23:45	42,65	43,32	68,7	42,01
26/10/2015	23:23:46	42,63	43,29	68,4	41,95
26/10/2015	23:23:47	42,45	43,39	68,86	41,93
26/10/2015	23:23:48	44,41	45,92	69,55	43,01
26/10/2015	23:23:49	43,43	44,13	67,73	42,66
26/10/2015	23:23:50	43,66	44,17	70,04	43,06
26/10/2015	23:23:51	44,75	48,25	68,85	42,95
26/10/2015	23:23:52	42,7	43,28	67,53	42,17
26/10/2015	23:23:53	43,16	44,06	68,4	42,11
26/10/2015	23:23:54	43,92	44,79	68,59	42,75
26/10/2015	23:23:55	43,81	44,62	69,55	43,24
26/10/2015	23:23:56	43,4	44,55	68,68	42,61
26/10/2015	23:23:57	43,15	43,66	68,05	42,39
26/10/2015	23:23:58	43,28	44,49	71,08	42,47
26/10/2015	23:23:59	45,07	46,56	68,26	42,45
26/10/2015	23:24:00	43,48	44,59	67,37	42,77
26/10/2015	23:24:01	44,45	46,77	68,99	42,88
26/10/2015	23:24:02	42,67	43,6	69,01	41,91
26/10/2015	23:24:03	43,87	44,95	69,66	41,96
26/10/2015	23:24:04	42,53	43,35	68,61	42,23
26/10/2015	23:24:05	42,45	42,98	68,02	41,98
26/10/2015	23:24:06	43,87	44,69	69,12	42,49

*Relazione tecnica impatto acustico previsionale
 Piano Particolareggiato di iniziativa privata - Via del Cassano a Napoli
 ALLEGATO n. 4*

26/10/2015	23:24:07	43,45	44,25	68,02	42,67
26/10/2015	23:24:08	42,96	43,77	69,39	42,27
26/10/2015	23:24:09	42,69	43,46	72,55	42,25
26/10/2015	23:24:10	42,54	42,96	70,32	42,04
26/10/2015	23:24:11	42,81	43,63	68,81	41,93
26/10/2015	23:24:12	42,79	43,58	68,4	42,01
26/10/2015	23:24:13	42,93	43,77	67,62	42,12
26/10/2015	23:24:14	44,69	46,14	67,5	43,01
26/10/2015	23:24:15	45,76	47,33	68,53	43,86
26/10/2015	23:24:16	42,83	44,48	69,27	42,04
26/10/2015	23:24:17	42,93	43,91	68,38	42,13
26/10/2015	23:24:18	43,21	43,91	73,58	42,56
26/10/2015	23:24:19	42,53	43,03	70,92	42,19
26/10/2015	23:24:20	42,75	43,11	69,04	42,35
26/10/2015	23:24:21	42,88	43,57	67,89	42,36
26/10/2015	23:24:22	45,72	47,18	68,67	43,08
26/10/2015	23:24:23	45,46	46,68	71,21	43,88
26/10/2015	23:24:24	46,35	48,82	70,05	43,74
26/10/2015	23:24:25	45,42	48,96	70,13	43,54
26/10/2015	23:24:26	45,62	46,95	69,42	44,23
26/10/2015	23:24:27	47,02	48,43	70,32	44,98
26/10/2015	23:24:28	45,89	47,28	71,15	44,7
26/10/2015	23:24:29	44,53	45,58	69,61	43,21
26/10/2015	23:24:30	45,16	46,77	69,1	43,02
26/10/2015	23:24:31	46,82	47,71	70	45,86
26/10/2015	23:24:32	45,3	46,84	67,27	43,86
26/10/2015	23:24:33	43,63	44,83	67,75	42,85
26/10/2015	23:24:34	43,98	44,76	68,4	43,38
26/10/2015	23:24:35	44,09	44,86	67,36	43,25
26/10/2015	23:24:36	43,5	44,83	66,22	42,17
26/10/2015	23:24:37	43,92	45,5	68,11	42,38
26/10/2015	23:24:38	45,66	47,09	67,32	44,12
26/10/2015	23:24:39	47,22	50,56	67,79	43,54
26/10/2015	23:24:40	48,01	50,55	68,07	46,2
26/10/2015	23:24:41	44,95	47,24	68,03	43,21
26/10/2015	23:24:42	45,31	46,74	69,15	44,02
26/10/2015	23:24:43	45,4	47,63	70,5	43,84
26/10/2015	23:24:44	46,77	50,11	70,65	44,71
26/10/2015	23:24:45	44,27	45,01	68,68	43,33
26/10/2015	23:24:46	43,87	44,69	71,27	43,09
26/10/2015	23:24:47	43,53	44,3	68,27	42,92
26/10/2015	23:24:48	43,34	43,82	69,89	42,74
26/10/2015	23:24:49	45,47	46,91	69,92	43,12
26/10/2015	23:24:50	43,34	45,32	67,68	42,22
26/10/2015	23:24:51	43,47	44,66	67,36	42,07
26/10/2015	23:24:52	43,5	45,06	68,28	42,16
26/10/2015	23:24:53	43,1	44,5	67,67	42,07
26/10/2015	23:24:54	47,33	51,39	67,38	43,69
26/10/2015	23:24:55	44,44	46,6	66,33	42,77
26/10/2015	23:24:56	47,88	50,6	68,36	43,35
26/10/2015	23:24:57	43,68	46,67	68,46	42,68
26/10/2015	23:24:58	44,77	46,41	72,39	42,35
26/10/2015	23:24:59	50,66	54,06	73,53	42,93
26/10/2015	23:25:00	49,57	53,74	71,51	46,19
26/10/2015	23:25:01	43,33	47,97	72,08	42,45
26/10/2015	23:25:02	43,25	43,82	73,58	42,67

*Relazione tecnica impatto acustico previsionale
 Piano Particolareggiato di iniziativa privata - Via del Cassano a Napoli
 ALLEGATO n. 4*

26/10/2015	23:25:03	43,65	44,22	73,67	42,59
26/10/2015	23:25:04	44	45,02	75,09	43,04
26/10/2015	23:25:05	43,94	44,68	72,84	43,25
26/10/2015	23:25:06	43,6	44,59	72,9	43
26/10/2015	23:25:07	44,88	45,42	74,47	43,14
26/10/2015	23:25:08	45,66	48,13	71,35	44,22
26/10/2015	23:25:09	44,13	45,27	70,26	43,23
26/10/2015	23:25:10	44,97	47,13	72,32	43,49
26/10/2015	23:25:11	46,71	51,09	73,49	43,02
26/10/2015	23:25:12	44,08	44,67	70,32	43,55
26/10/2015	23:25:13	46,61	50,48	71,27	43,33
26/10/2015	23:25:14	43,44	46,87	68,94	42,64
26/10/2015	23:25:15	43,89	44,7	66,07	43,16
26/10/2015	23:25:16	47,56	49,28	70,79	43,61
26/10/2015	23:25:17	45,31	48,07	69,53	43,97
26/10/2015	23:25:18	45,68	48,4	69,33	44,04
26/10/2015	23:25:19	43,76	44,65	67,85	43,05
26/10/2015	23:25:20	43,46	44,25	69,98	43,02
26/10/2015	23:25:21	46,05	48,45	72,18	43,43
26/10/2015	23:25:22	45,83	50,17	72,08	43,17
26/10/2015	23:25:23	43,01	43,48	69,13	42,6
26/10/2015	23:25:24	43,16	43,79	67,71	42,48
26/10/2015	23:25:25	43,65	45,09	69,64	42,66
26/10/2015	23:25:26	43,06	43,54	69,19	42,72
26/10/2015	23:25:27	42,64	43,21	70,76	42,33
26/10/2015	23:25:28	42,57	43,37	67,9	41,85
26/10/2015	23:25:29	42,83	43,39	68,36	42,02
26/10/2015	23:25:30	44,13	45,08	71,84	42,97
26/10/2015	23:25:31	43,24	43,97	66,33	42,73
26/10/2015	23:25:32	43,11	44,07	68,59	42,41
26/10/2015	23:25:33	43,15	43,91	68,61	42,23
26/10/2015	23:25:34	43,85	44,52	68,68	43
26/10/2015	23:25:35	43,09	44,09	69,29	42,5
26/10/2015	23:25:36	48,29	50,53	70,42	43,19
26/10/2015	23:25:37	47,44	51,48	70,29	44,36
26/10/2015	23:25:38	44,17	45,59	67,99	43,72
26/10/2015	23:25:39	43,43	44,28	70,6	42,55
26/10/2015	23:25:40	42,87	43,55	72,66	42,36
26/10/2015	23:25:41	42,5	43,05	70,85	42,25
26/10/2015	23:25:42	42,64	43,05	69,44	42,29
26/10/2015	23:25:43	42,94	43,26	70,24	42,4
26/10/2015	23:25:44	42,78	43,37	68,79	42,47
26/10/2015	23:25:45	43,54	44,69	70,78	42,53
26/10/2015	23:25:46	43,33	43,79	70,12	42,83
26/10/2015	23:25:47	43,15	43,57	73,96	42,72
26/10/2015	23:25:48	43,29	44,37	70,49	42,72
26/10/2015	23:25:49	43,25	44,76	69,94	42,42
26/10/2015	23:25:50	42,79	43,29	70,52	41,83
26/10/2015	23:25:51	43,17	44,81	68,87	42,11
26/10/2015	23:25:52	46,27	47,8	70,28	44,43
26/10/2015	23:25:53	44,13	44,97	67,47	43,71
26/10/2015	23:25:54	43,42	43,88	68,65	42,98
26/10/2015	23:25:55	43,1	44,09	71,56	42,42
26/10/2015	23:25:56	42,84	43,25	70,64	42,31
26/10/2015	23:25:57	43,54	44,42	69,84	42,84
26/10/2015	23:25:58	43,46	45,03	69,77	42,59

*Relazione tecnica impatto acustico previsionale
 Piano Particolareggiato di iniziativa privata - Via del Cassano a Napoli
 ALLEGATO n. 4*

26/10/2015	23:25:59	43,18	44,12	68,56	42,52
26/10/2015	23:26:00	42,6	43,14	68,62	42,1
26/10/2015	23:26:01	43,05	43,48	69,01	42,54
26/10/2015	23:26:02	43,73	44,81	69,25	42,76
26/10/2015	23:26:03	43,87	45,01	68,19	43,17
26/10/2015	23:26:04	43,89	44,72	68,73	42,91
26/10/2015	23:26:05	43,39	44,5	68,97	42,81
26/10/2015	23:26:06	43,66	44,8	68,25	42,87
26/10/2015	23:26:07	45,21	46,03	68,58	42,87
26/10/2015	23:26:08	44,27	45,26	69,54	43,73
26/10/2015	23:26:09	44,12	44,92	67,08	43,2
26/10/2015	23:26:10	44,62	46,94	67,58	43,04
26/10/2015	23:26:11	43,93	44,88	69,31	42,77
26/10/2015	23:26:12	45,14	48,01	70,19	42,8
26/10/2015	23:26:13	43,52	47,22	69,41	42,88
26/10/2015	23:26:14	46,09	48,69	68,88	43,01
26/10/2015	23:26:15	53,3	58,57	72,33	43,28
26/10/2015	23:26:16	45,14	52,28	70,85	44,48
26/10/2015	23:26:17	49,14	53,62	69,99	43,78
26/10/2015	23:26:18	53,47	55,63	72,49	46,39
26/10/2015	23:26:19	49,67	52,09	71,35	47,71
26/10/2015	23:26:20	51,94	55,33	72,98	45,53
26/10/2015	23:26:21	46,08	51,02	68,64	43,91
26/10/2015	23:26:22	45,47	46,15	69,07	43,86
26/10/2015	23:26:23	46,12	47,42	73,51	45,09
26/10/2015	23:26:24	47,47	51,84	70,69	43,73
26/10/2015	23:26:25	48,17	50,34	67,76	45,31
26/10/2015	23:26:26	43,4	45,47	69,36	43,06
26/10/2015	23:26:27	43,36	43,86	68,93	42,76
26/10/2015	23:26:28	45,15	46,52	68,93	43,58
26/10/2015	23:26:29	43,36	45,4	66,54	42,69
26/10/2015	23:26:30	44,83	46,5	68,41	43,78
26/10/2015	23:26:31	43,76	44,73	68,41	42,84
26/10/2015	23:26:32	45,82	48,08	68,17	43,97
26/10/2015	23:26:33	45,1	46,73	72,27	43,54
26/10/2015	23:26:34	46,76	48,45	69,69	44,45
26/10/2015	23:26:35	45,44	47,37	70,19	43,79
26/10/2015	23:26:36	43,56	44,76	70,36	42,54
26/10/2015	23:26:37	46,09	48,34	69,43	42,79
26/10/2015	23:26:38	61,03	66,17	80,42	46,33
26/10/2015	23:26:39	52,15	64,16	73,21	44,96
26/10/2015	23:26:40	45,22	46,34	69,56	44,01
26/10/2015	23:26:41	45,65	47,47	70,01	44,06
26/10/2015	23:26:42	50,43	52,49	71,74	46,19
26/10/2015	23:26:43	47,59	50,08	72,58	46,27
26/10/2015	23:26:44	51,27	51,72	72,63	47,98
26/10/2015	23:26:45	50,38	52,39	71,71	46,9
26/10/2015	23:26:46	52,39	55,5	74,91	49,79
26/10/2015	23:26:47	46,99	50,6	69,8	44,76
26/10/2015	23:26:48	45,36	46,31	69,38	44,48
26/10/2015	23:26:49	48,7	51,65	71,16	44,81
26/10/2015	23:26:50	51,01	55,3	72,72	44,65
26/10/2015	23:26:51	47,44	48,7	71,06	45,52
26/10/2015	23:26:52	48,42	50,03	68,84	45,39
26/10/2015	23:26:53	44,89	46,99	69,14	43,46
26/10/2015	23:26:54	46,98	50,35	74,2	45,05

*Relazione tecnica impatto acustico previsionale
 Piano Particolareggiato di iniziativa privata - Via del Cassano a Napoli
 ALLEGATO n. 4*

26/10/2015	23:26:55	44,36	45,77	72,25	43,85
26/10/2015	23:26:56	47,09	48,55	73,25	43,74
26/10/2015	23:26:57	48,69	50,45	71,23	46,92
26/10/2015	23:26:58	45,31	48,58	70	44,47
26/10/2015	23:26:59	43,17	44,57	70,65	42,65
26/10/2015	23:27:00	48,91	52,7	69,48	43,15
26/10/2015	23:27:01	47,62	51,32	69,31	43,29
26/10/2015	23:27:02	50,88	54,57	70,59	47,08
26/10/2015	23:27:03	46,49	48,11	68,73	45,22
26/10/2015	23:27:04	44,39	45,56	69,1	43,66
26/10/2015	23:27:05	43,68	45,18	66,23	42,87
26/10/2015	23:27:06	46,52	48,26	67,87	43,42
26/10/2015	23:27:07	49,5	50,85	71,96	46,76
26/10/2015	23:27:08	46,33	48,04	69,08	44,25
26/10/2015	23:27:09	46,18	47,93	68,77	45,13
26/10/2015	23:27:10	48	50	69,4	45,1
26/10/2015	23:27:11	48,07	49,69	68,19	46
26/10/2015	23:27:12	47,08	50,72	69,28	44,3
26/10/2015	23:27:13	47,97	49,14	70,88	44,21
26/10/2015	23:27:14	47,9	49,3	70,66	46,14
26/10/2015	23:27:15	44,34	46,13	68,11	43,22
26/10/2015	23:27:16	43,59	44,67	71,81	42,96
26/10/2015	23:27:17	47,98	50,49	71,58	43,09
26/10/2015	23:27:18	48,32	51,04	67,83	44,97
26/10/2015	23:27:19	47,38	49,19	69,4	46,15
26/10/2015	23:27:20	44,61	46,13	67,28	43,87
26/10/2015	23:27:21	44,91	47,15	68,95	42,92
26/10/2015	23:27:22	47,25	48,35	69,96	45,95
26/10/2015	23:27:23	46,88	49,1	67,8	44,81
26/10/2015	23:27:24	45,32	48,95	68,92	43,08
26/10/2015	23:27:25	51,83	54,12	70,68	48,9
26/10/2015	23:27:26	52,72	54,68	71,45	50,92
26/10/2015	23:27:27	52,11	54,41	71,34	48,77
26/10/2015	23:27:28	51,67	54,22	71,62	47,33
26/10/2015	23:27:29	46,38	52,09	69,49	45,31
26/10/2015	23:27:30	45,3	46,43	75,33	44,54
26/10/2015	23:27:31	44,78	46,52	74,34	43,59
26/10/2015	23:27:32	47,73	49,37	71	43,49
26/10/2015	23:27:33	47,16	49,61	69,43	43,6
26/10/2015	23:27:34	47,06	49,56	71,67	45,17
26/10/2015	23:27:35	52,09	54	72,28	46
26/10/2015	23:27:36	49,35	52,87	71,72	47,11
26/10/2015	23:27:37	51	53,4	70,9	48,32
26/10/2015	23:27:38	46,67	49,26	69,94	45,87
26/10/2015	23:27:39	53,18	56,72	87,31	45,02
26/10/2015	23:27:40	49,95	56,79	79,37	44,89
26/10/2015	23:27:41	49,12	50,26	71,74	48,16
26/10/2015	23:27:42	47,56	49,58	70,39	44,84
26/10/2015	23:27:43	46,9	47,99	69,9	45,61
26/10/2015	23:27:44	46,36	47,82	68,65	44,48
26/10/2015	23:27:45	45,25	46,85	68,36	44,27
26/10/2015	23:27:46	43,11	44,7	68,88	42,16
26/10/2015	23:27:47	51,5	54,67	74,14	42,33
26/10/2015	23:27:48	54,95	57,2	74,8	51,13
26/10/2015	23:27:49	53,32	55,47	73,23	51,17
26/10/2015	23:27:50	50,39	52,88	69,74	46,84

Relazione tecnica impatto acustico previsionale
Plano Particolareggiato di iniziativa privata - Via del Cassano a Napoli
ALLEGATO n. 4

26/10/2015	23:27:51	49,57	50,55	71,09	46,35
26/10/2015	23:27:52	49,65	50,92	70,22	48,3
26/10/2015	23:27:53	49,26	50,25	71,22	47,14
26/10/2015	23:27:54	49,36	51,78	71,04	46,26
26/10/2015	23:27:55	48,89	51,67	75,35	47,38
26/10/2015	23:27:56	44,61	48,04	69,74	42,86
26/10/2015	23:27:57	49,78	55,08	71,85	43,14
26/10/2015	23:27:58	47,87	50,72	69,81	45,05
26/10/2015	23:27:59	46,67	48,91	69,52	43,36
26/10/2015	23:28:00	46,08	49,6	73,85	44,86
26/10/2015	23:28:01	50,02	51,77	74,57	45,41
26/10/2015	23:28:02	50,93	51,76	73,51	49,62
26/10/2015	23:28:03	57,26	60,39	77,75	51,03
26/10/2015	23:28:04	50,17	54,4	73,04	46,46
26/10/2015	23:28:05	45,54	46,68	71,3	44,46
26/10/2015	23:28:06	49,08	51,71	75,97	45,93
26/10/2015	23:28:07	46,43	49,33	70,17	44,92
26/10/2015	23:28:08	48,72	50,31	71,39	47,52
26/10/2015	23:28:09	48,19	49,56	70,96	47,25
26/10/2015	23:28:10	53,75	56,6	76,31	47,28
26/10/2015	23:28:11	49,09	52,63	73,57	47,27
26/10/2015	23:28:12	50,22	55,46	73,62	46,14
26/10/2015	23:28:13	47,12	49,33	72,53	44,35
26/10/2015	23:28:14	44,34	45,38	75,49	43,31
26/10/2015	23:28:15	45,62	46,82	74,76	44,5
26/10/2015	23:28:16	48,62	50,49	70,44	44,25
26/10/2015	23:28:17	46,1	48,26	70,57	45,37
26/10/2015	23:28:18	46,82	48,33	71,12	44,94
26/10/2015	23:28:19	46,51	49,54	69,85	45,08
26/10/2015	23:28:20	53,04	59,05	79,42	46,26
26/10/2015	23:28:21	47,21	50,72	70,58	44,95
26/10/2015	23:28:22	46,3	48,77	68,35	44,82
26/10/2015	23:28:23	44,98	46,25	68,42	43,7
26/10/2015	23:28:24	44,89	45,57	69,94	43,66
26/10/2015	23:28:25	48,04	50,64	69,2	45,11
26/10/2015	23:28:26	45,01	46,55	70,59	43,98
26/10/2015	23:28:27	45,85	47,57	69,53	44,39
26/10/2015	23:28:28	47,06	49,15	70,34	44,63
26/10/2015	23:28:29	44,29	46,88	69,49	43,45
26/10/2015	23:28:30	43,68	45,51	70,16	42,63
26/10/2015	23:28:31	44,12	44,99	69,72	42,6
26/10/2015	23:28:32	45,65	46,4	70,49	44,64
26/10/2015	23:28:33	45,22	46,3	71,66	43,97
26/10/2015	23:28:34	48,25	53,51	73,91	43,69
26/10/2015	23:28:35	44,25	47,76	70,57	43,42
26/10/2015	23:28:36	45,28	47,33	70,98	43,55
26/10/2015	23:28:37	46,12	48,19	70,6	44,46
26/10/2015	23:28:38	43,51	44,49	71,26	42,52
26/10/2015	23:28:39	48,18	51,54	85,97	42,82
26/10/2015	23:28:40	46,22	51,31	76,73	44,53
26/10/2015	23:28:41	44,65	46,53	68,5	43,19
26/10/2015	23:28:42	43,29	43,77	69,29	42,6
26/10/2015	23:28:43	45,19	46,66	72,05	43,3
26/10/2015	23:28:44	45,44	47,54	70,67	44,32
26/10/2015	23:28:45	46,47	49,01	72	44,37
26/10/2015	23:28:46	47,37	48,98	72,94	44,74

*Relazione tecnica impatto acustico previsionale
 Piano Particolareggiato di iniziativa privata - Via del Cassano a Napoli
 ALLEGATO n. 4*

26/10/2015	23:28:47	46,3	51,34	72,64	43,31
26/10/2015	23:28:48	44,62	46,17	73,16	42,77
26/10/2015	23:28:49	44,55	46,14	71,87	42,95
26/10/2015	23:28:50	46,51	48,85	71,45	44,51
26/10/2015	23:28:51	47,65	50,02	73,83	44,83
26/10/2015	23:28:52	50,31	52,28	83,38	46,2
26/10/2015	23:28:53	44,87	51,27	73,62	42,94
26/10/2015	23:28:54	43,46	44,49	69,33	42,72
26/10/2015	23:28:55	43,17	43,91	70,33	42,59
26/10/2015	23:28:56	43,54	44,57	71,62	42,84
26/10/2015	23:28:57	43,51	44,53	70,09	42,38
26/10/2015	23:28:58	42,99	43,43	68,27	42,28
26/10/2015	23:28:59	43,04	43,42	67,72	42,49
26/10/2015	23:29:00	43,7	44,14	67,67	43,13
26/10/2015	23:29:01	43,31	44,09	68,85	42,58
26/10/2015	23:29:02	45,94	48,66	68,46	42,88
26/10/2015	23:29:03	43,47	46,58	70,14	42,26
26/10/2015	23:29:04	42,84	43,3	70,01	42,21
26/10/2015	23:29:05	47,76	51,27	86,36	42,44
26/10/2015	23:29:06	44,23	45,15	68,71	43,16
26/10/2015	23:29:07	43,27	44,27	67,31	42,56
26/10/2015	23:29:08	42,7	43,31	69,3	42,26
26/10/2015	23:29:09	43,71	44,76	68,31	42,26
26/10/2015	23:29:10	43,1	43,86	68,21	42,48
26/10/2015	23:29:11	43	43,64	69,39	42,42
26/10/2015	23:29:12	43,07	43,67	70,26	42,48
26/10/2015	23:29:13	43,02	43,54	68,8	42,62
26/10/2015	23:29:14	42,69	43,25	68,66	42,27
26/10/2015	23:29:15	43,37	44,03	68,58	42,51
26/10/2015	23:29:16	43,25	43,76	67,84	42,51
26/10/2015	23:29:17	43,78	44,77	67,62	42,64
26/10/2015	23:29:18	43,22	44,6	69	42,1
26/10/2015	23:29:19	42,92	44,09	69,41	41,84
26/10/2015	23:29:20	45,16	48,23	68,87	42,73
26/10/2015	23:29:21	46,45	49,91	69,89	43,42
26/10/2015	23:29:22	43,4	43,99	68,56	42,75
26/10/2015	23:29:23	48,41	51,62	85,39	43,37
26/10/2015	23:29:24	44,16	45,61	68,77	43,59
26/10/2015	23:29:25	43,89	45,08	69,58	42,82
26/10/2015	23:29:26	43,96	44,96	67,44	43,32
26/10/2015	23:29:27	43,59	44,14	68,16	43,16
26/10/2015	23:29:28	43,34	43,91	68,81	42,76
26/10/2015	23:29:29	43,62	44,15	72,26	43,23
26/10/2015	23:29:30	43,56	44,17	70,53	43,08
26/10/2015	23:29:31	45,35	46,72	70,01	43,51
26/10/2015	23:29:32	44,64	45,59	69,37	43,69
26/10/2015	23:29:33	52,67	57,57	76,45	45,44
26/10/2015	23:29:34	46,48	47,83	71,63	45,02
26/10/2015	23:29:35	45,45	48,01	72,52	44,05
26/10/2015	23:29:36	46,2	48,32	72,24	44,46
26/10/2015	23:29:37	53,88	57,98	74,82	44,21
26/10/2015	23:29:38	48,28	54,08	72,99	44,97
26/10/2015	23:29:39	46,56	48,72	74,27	44,37
26/10/2015	23:29:40	49,09	53,46	73,41	44,11
26/10/2015	23:29:41	50,43	54,75	74,31	47,18
26/10/2015	23:29:42	49,61	54,22	77,87	45,15

*Relazione tecnica impatto acustico previsionale
 Piano Particolareggiato di iniziativa privata - Via del Cassano a Napoli
 ALLEGATO n. 4*

26/10/2015	23:29:43	48,14	53,99	71,12	45,62
26/10/2015	23:29:44	45,8	46,84	69,07	44,36
26/10/2015	23:29:45	46,74	48,2	70,26	45,37
26/10/2015	23:29:46	45,54	48,07	70,98	43,6
26/10/2015	23:29:47	48,36	50,12	70,58	44,94
26/10/2015	23:29:48	45,55	46,78	68,74	44,02
26/10/2015	23:29:49	47,83	52,85	72,22	43,09
26/10/2015	23:29:50	46,31	52,04	71,15	45,12
26/10/2015	23:29:51	47,32	48,27	71,57	45,38
26/10/2015	23:29:52	47,21	49,15	70,28	44,46
26/10/2015	23:29:53	46,84	48,78	70,66	45,27
26/10/2015	23:29:54	47,03	48,89	69,74	44,86
26/10/2015	23:29:55	46,97	49,05	69,25	46,26
26/10/2015	23:29:56	46,51	48,75	70,59	43,45
26/10/2015	23:29:57	49,8	52,44	71,12	47,61
26/10/2015	23:29:58	46,93	48,63	69,36	45,47
26/10/2015	23:29:59	45,66	47,14	68,66	44,76
26/10/2015	23:30:00	44,62	46,62	67,24	43,52
26/10/2015	23:30:01	44,47	44,94	67,34	43,69
26/10/2015	23:30:02	45,21	46,87	67,32	43,94
26/10/2015	23:30:03	45,45	47,04	69,91	43,97
26/10/2015	23:30:04	45,65	47,12	70,55	44,55
26/10/2015	23:30:05	44,14	45	69,35	43,44
26/10/2015	23:30:06	44,93	46,24	70,76	43,36
26/10/2015	23:30:07	43,98	46,08	70,57	43,4
26/10/2015	23:30:08	44,13	44,81	72,36	43,61
26/10/2015	23:30:09	44,81	47,76	71,93	43,06
26/10/2015	23:30:10	45,3	47,78	70,62	43,57
26/10/2015	23:30:11	43,95	44,93	68,75	43,05
26/10/2015	23:30:12	44,49	46,94	68,29	42,93
26/10/2015	23:30:13	44,51	46,65	68,98	42,66
26/10/2015	23:30:14	47,37	49,11	70,2	46,04
26/10/2015	23:30:15	45,21	46,59	68,26	43,61
26/10/2015	23:30:16	46,17	48,22	69,36	43,96
26/10/2015	23:30:17	45,88	47,24	67,95	43,28
26/10/2015	23:30:18	44,38	45,54	69,55	43,58
26/10/2015	23:30:19	43,22	44,13	69,85	42,85
26/10/2015	23:30:20	44,1	45,45	69,11	42,6
26/10/2015	23:30:21	44,39	45,35	68,73	43,62
26/10/2015	23:30:22	47,72	49,5	71,84	45,21
26/10/2015	23:30:23	43,84	46,88	68,43	42,49
26/10/2015	23:30:24	43,56	44,15	68,25	43,05
26/10/2015	23:30:25	44,53	45,4	68,58	43,2
26/10/2015	23:30:26	44,03	45,05	67,52	43,32
26/10/2015	23:30:27	45,53	46,95	70,83	43,24
26/10/2015	23:30:28	45,42	47,7	69,52	43,59
26/10/2015	23:30:29	45,89	47,05	70,36	45,05
26/10/2015	23:30:30	44,6	46,09	70,65	43,46
26/10/2015	23:30:31	44,62	46,25	70,14	43,2
26/10/2015	23:30:32	45,13	47,11	68,12	43,11
26/10/2015	23:30:33	46,87	48,94	69,55	45,69
26/10/2015	23:30:34	48,87	50,92	72,13	44,61
26/10/2015	23:30:35	46,08	47,86	70,34	44,9
26/10/2015	23:30:36	46,08	47,88	69,13	43,77
26/10/2015	23:30:37	50,01	51,75	70,87	46,5
26/10/2015	23:30:38	46,73	50,7	69,83	46,13

*Relazione tecnica impatto acustico previsionale
 Piano Particolareggiato di iniziativa privata - Via del Cassano a Napoli
 ALLEGATO n. 4*

26/10/2015	23:30:39	48,61	51,49	70,8	45,18
26/10/2015	23:30:40	50,05	52,46	70,54	48,66
26/10/2015	23:30:41	48,37	52,13	70,11	46,25
26/10/2015	23:30:42	45,74	47,19	69,78	44,42
26/10/2015	23:30:43	46,23	47,51	69,64	44,15
26/10/2015	23:30:44	45,59	46,98	70,86	44,19
26/10/2015	23:30:45	45,22	46,68	70,74	43,83
26/10/2015	23:30:46	45,27	46,33	70,48	43,65
26/10/2015	23:30:47	52,08	56,8	75,49	44,1
26/10/2015	23:30:48	51,54	58,25	74,54	44,92
26/10/2015	23:30:49	44,94	47,59	68,84	43,17
26/10/2015	23:30:50	47,11	49,21	67,9	45,74
26/10/2015	23:30:51	47,3	50,07	69,71	43,89
26/10/2015	23:30:52	44,96	49,85	71,48	43,73
26/10/2015	23:30:53	44,82	45,61	68,33	43,99
26/10/2015	23:30:54	45,71	46,58	71,23	43,6
26/10/2015	23:30:55	45,64	47	72,61	44,5
26/10/2015	23:30:56	44,91	45,47	69,15	44,14
26/10/2015	23:30:57	49,6	53,11	71,55	44,81
26/10/2015	23:30:58	50,76	52,66	72,63	49,26
26/10/2015	23:30:59	47,56	51,16	72,32	45,11
26/10/2015	23:31:00	46,09	47,55	70,26	44
26/10/2015	23:31:01	49,43	51,45	69,48	47,2
26/10/2015	23:31:02	50,79	52,1	70,98	48,01
26/10/2015	23:31:03	52,95	55,97	73,41	48,51
26/10/2015	23:31:04	55,83	59,45	76,97	47,23
26/10/2015	23:31:05	54,65	59,17	74,4	48,23
26/10/2015	23:31:06	50,49	54,47	72,39	47,65
26/10/2015	23:31:07	51,86	56,18	72,15	48,29
26/10/2015	23:31:08	53,01	54,83	73,79	49,45
26/10/2015	23:31:09	47,99	50,59	69,48	46,26
26/10/2015	23:31:10	48,57	51,51	70,88	45,1
26/10/2015	23:31:11	48,94	51,47	72,38	46,44
26/10/2015	23:31:12	49,26	52,48	82,07	44,58
26/10/2015	23:31:13	45,83	47,5	69,94	44,33
26/10/2015	23:31:14	44,76	45,55	69,78	44,37
26/10/2015	23:31:15	44,17	45,05	70,48	43,46
26/10/2015	23:31:16	52,19	55,71	72,2	43,5
26/10/2015	23:31:17	47,49	48,95	69,37	46,72
26/10/2015	23:31:18	47,7	49,15	69,58	46,6
26/10/2015	23:31:19	44,76	46,85	68,73	43,24
26/10/2015	23:31:20	48,47	50,28	69,09	43,6
26/10/2015	23:31:21	46,5	48,37	68,38	45,43
26/10/2015	23:31:22	44,53	47,15	68,45	43,06
26/10/2015	23:31:23	44,86	47	68,4	43,18
26/10/2015	23:31:24	44,24	45,2	69,58	43,23
26/10/2015	23:31:25	46,8	49,61	69,15	43,53
26/10/2015	23:31:26	44,44	45,58	68,7	43,29
26/10/2015	23:31:27	44,62	46,44	71,03	42,8
26/10/2015	23:31:28	45,71	46,93	73,3	44,5
26/10/2015	23:31:29	46,48	48,44	73,46	44,85
26/10/2015	23:31:30	46,95	49,37	73,98	44,08
26/10/2015	23:31:31	49,14	50,57	76,65	46,7
26/10/2015	23:31:32	49,71	53,21	74,78	45,6
26/10/2015	23:31:33	56,89	60,85	79,83	48,48
26/10/2015	23:31:34	43,91	48,46	70,52	42,93

*Relazione tecnica impatto acustico previsionale
 Piano Particolareggiato di iniziativa privata - Via del Cassano a Napoli
 ALLEGATO n. 4*

26/10/2015	23:31:35	43,16	43,92	73,58	42,4
26/10/2015	23:31:36	43,6	44,7	74,42	42,75
26/10/2015	23:31:37	44,08	44,75	73,25	43,22
26/10/2015	23:31:38	44,88	47,8	71,97	42,95
26/10/2015	23:31:39	43,19	43,87	70,49	42,35
26/10/2015	23:31:40	45,25	48,06	71,5	42,98
26/10/2015	23:31:41	45,76	47,96	69,86	44,42
26/10/2015	23:31:42	46,71	48,54	71,55	45,23
26/10/2015	23:31:43	44,69	45,7	70,19	43,22
26/10/2015	23:31:44	42,8	44,11	71,29	42,17
26/10/2015	23:31:45	43,18	44,27	69,32	42,32
26/10/2015	23:31:46	42,85	44,27	68,18	42,07
26/10/2015	23:31:47	42,51	43,01	67,97	41,95
26/10/2015	23:31:48	43,15	43,73	68,45	42,4
26/10/2015	23:31:49	42,89	44,18	69,35	42,21
26/10/2015	23:31:50	42,55	43,13	67,39	42,1
26/10/2015	23:31:51	42,95	43,57	68,61	42,17
26/10/2015	23:31:52	42,51	43,03	67,77	42,14
26/10/2015	23:31:53	44,91	47,61	69,26	42,18
26/10/2015	23:31:54	44,88	47,57	68,02	43,92
26/10/2015	23:31:55	43,73	44,93	69,65	42,51
26/10/2015	23:31:56	43,22	44,5	67,64	42,44
26/10/2015	23:31:57	42,94	43,62	67,43	42,48
26/10/2015	23:31:58	44,06	45,71	68,01	42,56
26/10/2015	23:31:59	47,23	50,27	69,26	43,89
26/10/2015	23:32:00	44,66	48,13	69,81	42,6
26/10/2015	23:32:01	44,82	46,19	69,43	42,53
26/10/2015	23:32:02	45,45	46,78	68,59	44,49
26/10/2015	23:32:03	45,57	46,9	67,97	43,95
26/10/2015	23:32:04	44,19	46,3	67,51	42,78
26/10/2015	23:32:05	44,39	46,05	68,67	42,63
26/10/2015	23:32:06	44,34	45,16	68,7	43,59
26/10/2015	23:32:07	44,6	45,51	67,59	43,78
26/10/2015	23:32:08	46,57	49,16	68,57	43,34
26/10/2015	23:32:09	46,61	48,68	68,08	44,97
26/10/2015	23:32:10	45,57	47,47	67,59	42,65
26/10/2015	23:32:11	44,98	47,79	67,82	43,72
26/10/2015	23:32:12	45,06	46,66	68,28	43,92
26/10/2015	23:32:13	45,55	47,43	68,17	43,85
26/10/2015	23:32:14	43,46	46,34	66,79	42,52
26/10/2015	23:32:15	45,19	46,3	68,38	43,96
26/10/2015	23:32:16	44,74	46,15	65,97	43,4
26/10/2015	23:32:17	43,4	43,98	66,34	42,85
26/10/2015	23:32:18	42,7	43,77	68,63	42,09
26/10/2015	23:32:19	43,55	44,11	67,91	42,16
26/10/2015	23:32:20	43,5	45,22	67,82	42,55
26/10/2015	23:32:21	42,77	43,38	67,74	42,27
26/10/2015	23:32:22	42,86	43,49	66,7	42,33
26/10/2015	23:32:23	42,73	43,45	67,8	42,13
26/10/2015	23:32:24	43,03	43,64	67,24	42,44
26/10/2015	23:32:25	42,72	43,23	67,61	42,11
26/10/2015	23:32:26	42,71	43,41	69,57	42,11
26/10/2015	23:32:27	43,37	44,69	67,78	42,35
26/10/2015	23:32:28	44,76	45,93	67,36	43,32
26/10/2015	23:32:29	44,33	45,52	67,94	43
26/10/2015	23:32:30	43,68	44,89	67,03	42,76

*Relazione tecnica impatto acustico previsionale
 Piano Particolareggiato di iniziativa privata - Via del Cassano a Napoli
 ALLEGATO n. 4*

26/10/2015	23:32:31	48,32	50,24	68,63	44,77
26/10/2015	23:32:32	46,02	50,52	68,8	43,99
26/10/2015	23:32:33	46,7	48,16	69,21	44,93
26/10/2015	23:32:34	43,15	44,94	67,36	42,59
26/10/2015	23:32:35	43,12	43,63	67,74	42,46
26/10/2015	23:32:36	43,31	43,83	67,4	42,57
26/10/2015	23:32:37	43,6	44,34	68,79	42,84
26/10/2015	23:32:38	43,47	44,05	67,24	42,53
26/10/2015	23:32:39	43,88	44,53	68,08	43,04
26/10/2015	23:32:40	43,87	44,86	70,87	43,11
26/10/2015	23:32:41	42,98	43,99	68,08	42,54
26/10/2015	23:32:42	42,75	43,26	69,28	42,11
26/10/2015	23:32:43	43,15	44,15	68,78	41,9
26/10/2015	23:32:44	43,46	44,76	68,36	42,85
26/10/2015	23:32:45	42,89	43,6	68,18	42,51
26/10/2015	23:32:46	42,39	42,92	65,8	41,95
26/10/2015	23:32:47	42,91	43,66	68,06	41,95
26/10/2015	23:32:48	43,32	44,02	67,18	42,81
26/10/2015	23:32:49	43,06	43,92	65,8	42,56
26/10/2015	23:32:50	43,81	44,65	68,95	42,34
26/10/2015	23:32:51	45,72	46,54	67,52	43,99
26/10/2015	23:32:52	44,26	46,13	64,83	43,32
26/10/2015	23:32:53	46,34	47,56	68,24	44,22
26/10/2015	23:32:54	46,99	48,63	68,18	45,05
26/10/2015	23:32:55	47,63	49,86	69,14	43,87
26/10/2015	23:32:56	44,99	46,83	67,01	43,79
26/10/2015	23:32:57	43,8	44,93	70,9	43,08
26/10/2015	23:32:58	42,68	43,29	68,54	42,24
26/10/2015	23:32:59	43,92	45,29	71,14	42,35
26/10/2015	23:33:00	43,87	45,46	72,27	42,7
26/10/2015	23:33:01	42,98	44,36	71,65	42
26/10/2015	23:33:02	45,59	46,43	70,1	43,61
26/10/2015	23:33:03	43,5	45,63	70,32	43,01
26/10/2015	23:33:04	43,77	45	67,43	42,77
26/10/2015	23:33:05	44,86	45,84	67,93	43,06
26/10/2015	23:33:06	43,62	44,55	69,57	42,92
26/10/2015	23:33:07	42,76	43,87	69,29	42,12
26/10/2015	23:33:08	42,99	43,54	68,16	41,88
26/10/2015	23:33:09	44,55	46,41	66,54	42,69
26/10/2015	23:33:10	44,04	45,32	69,51	42,97
26/10/2015	23:33:11	42,67	43,55	68,4	41,75
26/10/2015	23:33:12	43,05	44,42	67,8	42,13
26/10/2015	23:33:13	42,45	43,63	67,56	41,97
26/10/2015	23:33:14	43,22	44,11	67,85	42,22
26/10/2015	23:33:15	42,11	43,01	66,54	41,67
26/10/2015	23:33:16	41,97	42,44	66,68	41,59
26/10/2015	23:33:17	41,8	42,28	66,21	41,2
26/10/2015	23:33:18	42,2	42,58	68,27	41,57
26/10/2015	23:33:19	44,97	48,01	70,2	41,84
26/10/2015	23:33:20	42,5	43,51	67,4	41,85
26/10/2015	23:33:21	44,41	47,65	80,83	42,29
26/10/2015	23:33:22	44,38	47,85	77,21	42,86
26/10/2015	23:33:23	43,17	44,68	68,45	42,08
26/10/2015	23:33:24	43,64	44,72	68,73	42,45
26/10/2015	23:33:25	43,84	45,17	69,21	42,4
26/10/2015	23:33:26	43,28	44,41	70,45	42,55

*Relazione tecnica impatto acustico previsionale
 Piano Particolareggiato di iniziativa privata - Via del Cassano a Napoli
 ALLEGATO n. 4*

26/10/2015	23:33:27	43,48	44,99	68,39	42,42
26/10/2015	23:33:28	52,92	58,22	76,13	43,56
26/10/2015	23:33:29	44,63	53,12	74,35	43,69
26/10/2015	23:33:30	44,49	45,21	70,47	43,26
26/10/2015	23:33:31	43,54	45,04	68,8	43,13
26/10/2015	23:33:32	43,13	43,92	70,4	42,59
26/10/2015	23:33:33	42,91	44,11	70,02	42,13
26/10/2015	23:33:34	42,37	42,84	67,13	41,63
26/10/2015	23:33:35	45,04	46,35	68,52	42,5
26/10/2015	23:33:36	44,22	45,92	68,53	43,02
26/10/2015	23:33:37	43,51	44,22	69,04	42,81
26/10/2015	23:33:38	42,62	43,2	68,59	42,11
26/10/2015	23:33:39	42,72	43,69	68	41,8
26/10/2015	23:33:40	45,52	49,25	68,13	42,74
26/10/2015	23:33:41	42,32	47,16	66,98	41,59
26/10/2015	23:33:42	42,15	42,75	68,5	41,57
26/10/2015	23:33:43	48,09	51,78	85,53	41,98
26/10/2015	23:33:44	43,68	49,08	70,11	43,03
26/10/2015	23:33:45	42,5	43,91	67,51	41,9
26/10/2015	23:33:46	42,5	43,08	68,79	41,95
26/10/2015	23:33:47	42,07	42,74	68,63	41,82
26/10/2015	23:33:48	43,67	45,12	67,46	42,17
26/10/2015	23:33:49	42,5	44,5	70,28	41,73
26/10/2015	23:33:50	42,19	42,76	68,9	41,7
26/10/2015	23:33:51	41,99	42,42	68,91	41,28
26/10/2015	23:33:52	42,06	42,64	68,16	41,57
26/10/2015	23:33:53	43,83	44,75	68,78	41,48
26/10/2015	23:33:54	43,11	44,01	68,67	42,22
26/10/2015	23:33:55	42,72	43,62	67,67	41,98
26/10/2015	23:33:56	42,33	43,09	66,5	41,78
26/10/2015	23:33:57	42,53	43,48	68,52	41,8
26/10/2015	23:33:58	43,51	46,08	69,18	41,63
26/10/2015	23:33:59	42,58	45,74	67,87	41,93
26/10/2015	23:34:00	43,77	45,66	68,53	42,1
26/10/2015	23:34:01	45,85	48,45	71,21	42,49
26/10/2015	23:34:02	42,89	44,53	67,51	41,84
26/10/2015	23:34:03	44,47	46,69	67,34	42,01
26/10/2015	23:34:04	51,66	53,6	70,95	45,89
26/10/2015	23:34:05	48	50,07	70,29	46,39
26/10/2015	23:34:06	45,09	47,81	70,78	42,23
26/10/2015	23:34:07	43,5	44,02	70,65	42,08
26/10/2015	23:34:08	43,29	44,16	69,59	42,32
26/10/2015	23:34:09	42,92	44,47	67,36	41,86
26/10/2015	23:34:10	43,04	43,85	68,49	41,96
26/10/2015	23:34:11	43,28	44,2	69,66	42,53
26/10/2015	23:34:12	42,6	43,02	69,59	42,05
26/10/2015	23:34:13	43,46	45,16	67,64	42,24
26/10/2015	23:34:14	43,31	43,84	67,74	42,71
26/10/2015	23:34:15	43,41	44,33	70,31	42,73
26/10/2015	23:34:16	43,22	43,71	68,52	42,5
26/10/2015	23:34:17	43,15	43,67	71,8	42,71
26/10/2015	23:34:18	43,61	44,53	71,62	42,32
26/10/2015	23:34:19	44,12	44,95	70,79	42,95
26/10/2015	23:34:20	43,53	45	70,63	42,32
26/10/2015	23:34:21	42,74	43,98	71,97	42,18
26/10/2015	23:34:22	42,29	42,69	72,04	41,78

*Relazione tecnica impatto acustico previsionale
 Piano Particolareggiato di iniziativa privata - Via del Cassano a Napoli
 ALLEGATO n. 4*

26/10/2015	23:34:23	42,44	43,36	73,21	41,73
26/10/2015	23:34:24	43,18	44,7	71,51	42,14
26/10/2015	23:34:25	42,27	42,72	67,48	41,88
26/10/2015	23:34:26	42,07	42,54	68,45	41,75
26/10/2015	23:34:27	42,42	42,9	66,68	41,9
26/10/2015	23:34:28	41,97	42,53	66,96	41,54
26/10/2015	23:34:29	42,09	42,66	66,46	41,6
26/10/2015	23:34:30	42,33	42,66	66,45	41,76
26/10/2015	23:34:31	42,22	42,79	66,12	41,74
26/10/2015	23:34:32	44,51	46,97	67,14	42,09
26/10/2015	23:34:33	42,95	43,41	66,99	42,49
26/10/2015	23:34:34	42,92	43,84	67,02	42,11
26/10/2015	23:34:35	43,67	45,14	71,15	42,65
26/10/2015	23:34:36	43,89	44,99	70,11	42,58
26/10/2015	23:34:37	43,03	44,85	69,16	42,15
26/10/2015	23:34:38	43,51	44,34	68,47	42,24
26/10/2015	23:34:39	42,71	44,3	67,91	42,14
26/10/2015	23:34:40	42,16	42,87	68,17	41,65
26/10/2015	23:34:41	41,88	42,36	67,11	41,42
26/10/2015	23:34:42	42,34	42,91	71,36	41,98
26/10/2015	23:34:43	42,08	42,48	70,16	41,65
26/10/2015	23:34:44	42,47	43,09	68,29	41,94
26/10/2015	23:34:45	42,77	43,68	68,44	42
26/10/2015	23:34:46	42,28	42,75	68,37	41,84
26/10/2015	23:34:47	42,12	42,59	67,52	41,72
26/10/2015	23:34:48	42,14	42,7	67,44	41,65
26/10/2015	23:34:49	42,43	42,8	67,44	41,73
26/10/2015	23:34:50	42,23	43,15	69,15	41,61
26/10/2015	23:34:51	42,18	42,59	68,05	41,74
26/10/2015	23:34:52	42,16	42,61	68,14	41,73
26/10/2015	23:34:53	43,63	45,64	69,09	41,62
26/10/2015	23:34:54	43,35	45,51	69,19	42,03
26/10/2015	23:34:55	42,49	44,27	68,23	41,91
26/10/2015	23:34:56	46,08	46,88	69,31	41,91
26/10/2015	23:34:57	48,11	50,97	70,57	45,17
26/10/2015	23:34:58	46,69	47,94	71,03	44,47
26/10/2015	23:34:59	44,71	45,71	71,56	43,93
26/10/2015	23:35:00	43,7	44,58	69,73	42,96
26/10/2015	23:35:01	43,48	45,69	69,3	41,81
26/10/2015	23:35:02	46,42	48,68	69,6	42,58
26/10/2015	23:35:03	44,02	45,03	68,59	42,54
26/10/2015	23:35:04	45,19	46,22	69,76	43,62
26/10/2015	23:35:05	51,45	54,05	70,72	46,19
26/10/2015	23:35:06	48,63	52,3	70,89	44,61
26/10/2015	23:35:07	52,43	57,27	74,55	46,35
26/10/2015	23:35:08	46,2	47,95	69,43	43,41
26/10/2015	23:35:09	50,27	54,56	70,15	46,67
26/10/2015	23:35:10	49,83	53,06	71,79	45,27
26/10/2015	23:35:11	44,02	50,69	71,49	42,2
26/10/2015	23:35:12	44,49	46,34	68,85	42,12
26/10/2015	23:35:13	42,9	43,78	69,82	42,47
26/10/2015	23:35:14	44,83	47,81	70,48	42,12
26/10/2015	23:35:15	45,76	48,95	72,75	42,54
26/10/2015	23:35:16	44,11	49,5	74,17	42,02
26/10/2015	23:35:17	41,92	42,41	69,84	41,53
26/10/2015	23:35:18	43,36	44,71	71,03	41,44

*Relazione tecnica impatto acustico previsionale
 Piano Particolareggiato di iniziativa privata - Via del Cassano a Napoli
 ALLEGATO n. 4*

26/10/2015	23:35:19	44,05	46,46	67,86	41,95
26/10/2015	23:35:20	48,63	50,97	71,61	42,96
26/10/2015	23:35:21	48,38	50,35	69,9	46,83
26/10/2015	23:35:22	50,6	56,52	76,99	43,43
26/10/2015	23:35:23	46,08	55,99	72,42	42,93
26/10/2015	23:35:24	42,66	43,49	67,29	41,87
26/10/2015	23:35:25	43,08	43,68	67,99	42,13
26/10/2015	23:35:26	46,26	49,1	68,78	43,22
26/10/2015	23:35:27	47,39	50,85	70,94	43,67
26/10/2015	23:35:28	44,08	46,34	67,74	42,92
26/10/2015	23:35:29	42,45	43,27	67,21	41,88
26/10/2015	23:35:30	42,26	42,88	67,96	41,65
26/10/2015	23:35:31	42,62	43,87	69,29	41,55
26/10/2015	23:35:32	42,28	43,13	68,2	41,56
26/10/2015	23:35:33	42,79	43,85	66,89	41,73
26/10/2015	23:35:34	42,22	42,73	67,77	41,67
26/10/2015	23:35:35	42,7	43,49	67,04	41,98
26/10/2015	23:35:36	42,62	43,17	68,14	42,23
26/10/2015	23:35:37	42,59	44,13	67,06	41,85
26/10/2015	23:35:38	42,97	44,28	68,48	42,26
26/10/2015	23:35:39	42,51	43,53	66,92	41,88
26/10/2015	23:35:40	42,46	43,05	68,88	41,79
26/10/2015	23:35:41	44,27	46,73	68,5	42,31
26/10/2015	23:35:42	42,73	43,44	67,81	42,26
26/10/2015	23:35:43	42,92	43,58	68,35	41,99
26/10/2015	23:35:44	43,59	44,3	68,3	42,6
26/10/2015	23:35:45	43,3	44,17	67,45	42,62
26/10/2015	23:35:46	43,89	45,2	69,34	42,39
26/10/2015	23:35:47	44,61	45,55	66,77	43,55
26/10/2015	23:35:48	43,47	44,59	68,52	42,82
26/10/2015	23:35:49	42,45	43,14	68,84	42,1
26/10/2015	23:35:50	42,48	42,86	67,53	41,98
26/10/2015	23:35:51	42,46	43,2	67,47	41,88
26/10/2015	23:35:52	42,58	43,16	68,21	42,07
26/10/2015	23:35:53	42,48	43,56	69,42	41,73
26/10/2015	23:35:54	42,12	42,66	66,89	41,69
26/10/2015	23:35:55	42,45	43,13	69,26	41,53
26/10/2015	23:35:56	42,04	43,09	69,64	41,47
26/10/2015	23:35:57	43,29	45,4	68,44	41,81
26/10/2015	23:35:58	42,19	42,64	68,79	41,61
26/10/2015	23:35:59	45,1	46,04	72,59	42,17
26/10/2015	23:36:00	46,16	49,18	70,53	43,82
26/10/2015	23:36:01	45,94	49,16	69,89	42,8
26/10/2015	23:36:02	46,56	50,27	69,37	42,25
26/10/2015	23:36:03	42,2	42,57	68,35	41,62
26/10/2015	23:36:04	42,83	43,59	67,48	42,02
26/10/2015	23:36:05	42,9	43,34	67,5	42,5
26/10/2015	23:36:06	43,54	45,42	67,1	42,21
26/10/2015	23:36:07	42,53	43,2	66,58	42
26/10/2015	23:36:08	43,76	45,29	68,1	42,32
26/10/2015	23:36:09	43,56	44,55	67,72	42,43
26/10/2015	23:36:10	43,27	45,22	67,79	42,24
26/10/2015	23:36:11	43,83	44,93	68,66	42,5
26/10/2015	23:36:12	42,84	43,69	68,14	42,32
26/10/2015	23:36:13	42,58	43,49	68,11	41,8
26/10/2015	23:36:14	42,48	43,42	69,84	42,01

*Relazione tecnica impatto acustico previsionale
 Piano Particolareggiato di iniziativa privata - Via del Cassano a Napoli
 ALLEGATO n. 4*

26/10/2015	23:36:15	42,19	42,86	70,08	41,24
26/10/2015	23:36:16	42,26	42,68	66,76	41,52
26/10/2015	23:36:17	43,27	44,7	67	41,98
26/10/2015	23:36:18	45,18	45,94	70,14	44,28
26/10/2015	23:36:19	45	45,86	69,49	44,06
26/10/2015	23:36:20	44,39	45,03	69,74	43,69
26/10/2015	23:36:21	49,72	54,47	76,82	43,7
26/10/2015	23:36:22	43,18	50,07	69,67	42,11
26/10/2015	23:36:23	42,73	43,49	68,74	41,97
26/10/2015	23:36:24	43,51	44,36	70,34	42,51
26/10/2015	23:36:25	42,59	43,13	68,54	42,2
26/10/2015	23:36:26	42,43	42,95	67,14	42,1
26/10/2015	23:36:27	42,62	43,09	66,88	41,97
26/10/2015	23:36:28	43,14	43,54	66,86	42,68
26/10/2015	23:36:29	43,59	44,12	68,22	42,95
26/10/2015	23:36:30	48,34	50,68	69,57	43,54
26/10/2015	23:36:31	48,36	51,64	72,22	44,3
26/10/2015	23:36:32	47,99	50,49	69,81	43,37
26/10/2015	23:36:33	45,2	47,49	68,01	43,27
26/10/2015	23:36:34	43,21	44,91	71,94	42,19
26/10/2015	23:36:35	42,95	44,57	69,47	42,19
26/10/2015	23:36:36	42,65	43,37	70,3	42,07
26/10/2015	23:36:37	42,25	42,9	67,15	41,61
26/10/2015	23:36:38	42,64	43,17	67,05	42
26/10/2015	23:36:39	43,18	44,07	68,25	42,63
26/10/2015	23:36:40	43,07	44,68	66,99	42,11
26/10/2015	23:36:41	42,71	44,19	67,97	42,18
26/10/2015	23:36:42	45,04	46,43	69,97	42,22
26/10/2015	23:36:43	45,21	48,05	74,19	43,02
26/10/2015	23:36:44	42,82	44,38	70,93	41,91
26/10/2015	23:36:45	42,77	43,47	70,37	42,01
26/10/2015	23:36:46	48,73	51,75	72,37	42,35
26/10/2015	23:36:47	46,19	49,91	70,09	43,7
26/10/2015	23:36:48	42,56	45,45	68,25	42,17
26/10/2015	23:36:49	43,72	45,13	68,35	42,03
26/10/2015	23:36:50	44,47	45,71	68,87	42,46
26/10/2015	23:36:51	45,25	48,09	69,02	42,7
26/10/2015	23:36:52	44,5	46,75	67,45	42,28
26/10/2015	23:36:53	42,7	43,19	67,61	42,28
26/10/2015	23:36:54	44,58	47,38	66,1	42
26/10/2015	23:36:55	42,84	43,72	68,58	42,18
26/10/2015	23:36:56	43,96	45,87	70,56	42,63
26/10/2015	23:36:57	42,6	43,77	69,99	41,92
26/10/2015	23:36:58	42,37	43	68,09	41,96
26/10/2015	23:36:59	42,39	42,97	69,94	41,73
26/10/2015	23:37:00	42,14	42,77	67,62	41,72
26/10/2015	23:37:01	42,37	42,97	67,78	41,73
26/10/2015	23:37:02	42,25	42,88	68,17	41,9
26/10/2015	23:37:03	42	42,66	66,83	41,39
26/10/2015	23:37:04	42,81	44,02	67,02	41,42
26/10/2015	23:37:05	42,65	44,26	66,33	41,67
26/10/2015	23:37:06	42,75	44,26	67,37	42,36
26/10/2015	23:37:07	43,68	45,15	69,28	42,28
26/10/2015	23:37:08	42,35	44,81	66,44	41,74
26/10/2015	23:37:09	41,96	42,59	67,1	41,36
26/10/2015	23:37:10	42,15	42,63	67,74	41,46

*Relazione tecnica impatto acustico previsionale
 Piano Particolareggiato di iniziativa privata - Via del Cassano a Napoli
 ALLEGATO n. 4*

26/10/2015	23:37:11	42,52	43,06	69,67	41,45
26/10/2015	23:37:12	42,39	43,02	69,76	41,94
26/10/2015	23:37:13	42,8	43,29	66,2	42,08
26/10/2015	23:37:14	43,6	44,84	68,94	42,39
26/10/2015	23:37:15	43,44	44,85	67,02	42,32
26/10/2015	23:37:16	43,59	44,34	67,86	42,61
26/10/2015	23:37:17	42,61	43,62	68,57	42,2
26/10/2015	23:37:18	42,52	43	68,19	41,9
26/10/2015	23:37:19	42,63	43,28	68,05	41,96
26/10/2015	23:37:20	43,03	43,94	67,67	42,05
26/10/2015	23:37:21	43,81	46,49	70,26	42,03
26/10/2015	23:37:22	43,03	44,09	69,33	42,37
26/10/2015	23:37:23	43,36	44,23	69,45	42,22
26/10/2015	23:37:24	48,88	53,42	72,29	42,24
26/10/2015	23:37:25	43,36	50,8	66,59	42,05
26/10/2015	23:37:26	43,95	45,55	68,24	42,22
26/10/2015	23:37:27	43,9	45,68	69,26	42,73
26/10/2015	23:37:28	45,56	47,86	71,68	43,03
26/10/2015	23:37:29	43,06	46,14	72,89	42,1
26/10/2015	23:37:30	46,38	49,1	81,63	42,14
26/10/2015	23:37:31	44,06	48,71	72,68	42,41
26/10/2015	23:37:32	44,59	46,71	69,72	42,03
26/10/2015	23:37:33	44,38	46,08	69,6	43,17
26/10/2015	23:37:34	42,74	43,96	67,59	42,01
26/10/2015	23:37:35	42,67	43,33	67,71	42,06
26/10/2015	23:37:36	43,17	43,78	68,51	42,47
26/10/2015	23:37:37	51,75	56,52	73,27	42,58
26/10/2015	23:37:38	42,78	46,48	68,23	42,1
26/10/2015	23:37:39	43,25	43,95	68,94	42,56
26/10/2015	23:37:40	42,88	43,93	68,79	42,26
26/10/2015	23:37:41	45,22	47,41	66,37	42,53
26/10/2015	23:37:42	42,74	46,4	68,66	41,84
26/10/2015	23:37:43	42,83	44,17	66,49	41,97
26/10/2015	23:37:44	47,61	51,5	85,99	42,21
26/10/2015	23:37:45	44,21	50,21	73,38	42,41
26/10/2015	23:37:46	42,46	43,01	66,25	42,09
26/10/2015	23:37:47	43,21	44,9	65,9	42,2
26/10/2015	23:37:48	44,15	47,37	68,14	41,84
26/10/2015	23:37:49	42,18	42,6	65,1	41,66
26/10/2015	23:37:50	42,53	43,09	67,48	41,79
26/10/2015	23:37:51	42,94	44,26	67,69	42,17
26/10/2015	23:37:52	55,07	60,33	77,2	42,08
26/10/2015	23:37:53	46,27	57,86	67,57	44,24
26/10/2015	23:37:54	43,13	44,8	69,36	41,95
26/10/2015	23:37:55	44,34	46,8	67,51	42,27
26/10/2015	23:37:56	42,56	43,18	67,82	41,99
26/10/2015	23:37:57	42,73	43,66	67,75	42,09
26/10/2015	23:37:58	43,35	44,23	69,25	42,65
26/10/2015	23:37:59	43,07	44,2	66,83	42,44
26/10/2015	23:38:00	44,84	46,24	67,73	42,66
26/10/2015	23:38:01	45,55	47,59	69,83	43,49
26/10/2015	23:38:02	45,98	48,74	70,24	44,23
26/10/2015	23:38:03	46,74	47,65	69,94	44,67
26/10/2015	23:38:04	48,13	52,21	70,03	45,11
26/10/2015	23:38:05	50,21	53,86	68,84	47,78
26/10/2015	23:38:06	44,41	48,32	67,1	42,99

*Relazione tecnica impatto acustico previsionale
 Piano Particolareggiato di iniziativa privata - Via del Cassano a Napoli
 ALLEGATO n. 4*

26/10/2015	23:38:07	45,08	47,74	68,41	43,27
26/10/2015	23:38:08	43,18	47,62	67,13	42,17
26/10/2015	23:38:09	43,13	44,13	71,76	42,42
26/10/2015	23:38:10	44,9	45,85	70,62	42,98
26/10/2015	23:38:11	46,61	49,01	69,69	43,59
26/10/2015	23:38:12	44,77	47,08	68,41	43,55
26/10/2015	23:38:13	46,15	48,89	70,91	43,8
26/10/2015	23:38:14	44,81	46,65	66,67	42,68
26/10/2015	23:38:15	43,57	44,47	68,4	42,76
26/10/2015	23:38:16	50,04	52,55	69,84	43,95
26/10/2015	23:38:17	44,48	46,28	68,12	43,75
26/10/2015	23:38:18	44,2	46,65	68,47	42,54
26/10/2015	23:38:19	42,84	43,31	70,04	42,39
26/10/2015	23:38:20	42,71	43,31	68,82	42,22
26/10/2015	23:38:21	43,4	44,06	70,37	42,27
26/10/2015	23:38:22	43,27	44,9	68,3	42,14
26/10/2015	23:38:23	43,52	44,92	68,58	42,28
26/10/2015	23:38:24	43,34	45,04	68,69	42,43
26/10/2015	23:38:25	43,23	44,5	68,83	42,49
26/10/2015	23:38:26	46,32	48,99	81,89	42,55
26/10/2015	23:38:27	43,12	46,83	74,02	42,26
26/10/2015	23:38:28	43,03	43,6	67,98	42,66
26/10/2015	23:38:29	43,22	43,76	67,17	42,54
26/10/2015	23:38:30	42,88	43,3	68,69	42,38
26/10/2015	23:38:31	42,89	43,39	68,57	42,43
26/10/2015	23:38:32	42,77	43,15	67,53	42,33
26/10/2015	23:38:33	43,36	44,34	68,5	42,56
26/10/2015	23:38:34	43,78	44,38	67,58	42,95
26/10/2015	23:38:35	43,91	45,48	69	42,55
26/10/2015	23:38:36	42,58	43,04	68,84	42,13
26/10/2015	23:38:37	44,91	48,23	71,84	42,13
26/10/2015	23:38:38	49,64	53,1	71,3	44,41
26/10/2015	23:38:39	49,41	51,55	71,18	47,57
26/10/2015	23:38:40	48,29	50,78	85,06	45,71
26/10/2015	23:38:41	47,84	49,38	69,9	46,19
26/10/2015	23:38:42	46,08	47,7	68,85	44,17
26/10/2015	23:38:43	49,01	52,52	70,12	45,31
26/10/2015	23:38:44	44,54	47,91	66,99	43,31
26/10/2015	23:38:45	48,73	52,55	68,47	43,28
26/10/2015	23:38:46	48,22	52,2	69,38	44,22
26/10/2015	23:38:47	44,24	50,15	67,48	42,47
26/10/2015	23:38:48	45,28	47,01	68,92	42,75
26/10/2015	23:38:49	47,07	49,64	69,52	45,42
26/10/2015	23:38:50	45,57	47,62	66,71	43,92
26/10/2015	23:38:51	44,1	44,99	67,47	43,05
26/10/2015	23:38:52	44,54	45,29	72,33	43,2
26/10/2015	23:38:53	44,45	45,82	71,84	42,88
26/10/2015	23:38:54	44,18	46,72	68,62	42
26/10/2015	23:38:55	42,91	43,89	67	41,91
26/10/2015	23:38:56	46,87	50,74	69,81	43,36
26/10/2015	23:38:57	43,84	46,03	69,76	42,2
26/10/2015	23:38:58	42,59	43,1	68,28	41,87
26/10/2015	23:38:59	42,51	43,32	66,01	41,97
26/10/2015	23:39:00	42,58	43,02	67,84	41,96
26/10/2015	23:39:01	42,56	42,93	68,01	42,19
26/10/2015	23:39:02	42,74	43,48	68,17	42,17

*Relazione tecnica impatto acustico previsionale
 Piano Particolareggiato di iniziativa privata - Via del Cassano a Napoli
 ALLEGATO n. 4*

26/10/2015	23:39:03	42,6	43,13	67,6	41,96
26/10/2015	23:39:04	43,53	45,1	67,05	42,38
26/10/2015	23:39:05	43,11	44,11	66,2	42,13
26/10/2015	23:39:06	43,9	46,15	67,63	42,1
26/10/2015	23:39:07	43,79	45,24	68,37	42,51
26/10/2015	23:39:08	43,28	44,63	68,68	42,27
26/10/2015	23:39:09	43,42	44,25	69,44	42,49
26/10/2015	23:39:10	48,64	51,79	69,47	43,92
26/10/2015	23:39:11	46,91	50,23	70,44	43,87
26/10/2015	23:39:12	44,9	46,9	68,05	43,01
26/10/2015	23:39:13	44,5	47,21	68,9	42,16
26/10/2015	23:39:14	48,57	51,69	70,76	44,96
26/10/2015	23:39:15	44,56	47,21	68,64	43,75
26/10/2015	23:39:16	44,2	45,69	69,29	43,2
26/10/2015	23:39:17	44,43	46,23	67,54	42,64
26/10/2015	23:39:18	46,04	48,05	69,87	42,47
26/10/2015	23:39:19	44,81	46,47	68,49	44,02
26/10/2015	23:39:20	44,19	46,39	68,26	42,41
26/10/2015	23:39:21	43,43	46,16	66,88	42,2
26/10/2015	23:39:22	43,16	44,52	67,68	42,34
26/10/2015	23:39:23	43,61	44,89	68,29	42,81
26/10/2015	23:39:24	47,33	50,52	70,27	42,38
26/10/2015	23:39:25	46,49	48,76	70,27	43,53
26/10/2015	23:39:26	51,93	56,06	73,46	42,79
26/10/2015	23:39:27	49,24	55,84	72,21	47,67
26/10/2015	23:39:28	48,15	50,25	73,02	46,07
26/10/2015	23:39:29	46,63	48,39	71,03	44,85
26/10/2015	23:39:30	47,48	49,05	69,05	45,98
26/10/2015	23:39:31	44,72	46	69,05	43,94
26/10/2015	23:39:32	43,4	43,99	66,42	42,9
26/10/2015	23:39:33	44,44	46,96	68,57	42,33
26/10/2015	23:39:34	45,74	47,24	70,67	43,9
26/10/2015	23:39:35	45,42	47,13	67,19	43,96
26/10/2015	23:39:36	45,09	46,7	71,79	43,76
26/10/2015	23:39:37	44,46	46,77	68,8	42,46
26/10/2015	23:39:38	45,97	46,98	72,67	45,01
26/10/2015	23:39:39	44,54	46,21	68,62	43,48
26/10/2015	23:39:40	44,71	45,36	68,43	43,89
26/10/2015	23:39:41	43,53	44,24	68,48	42,99
26/10/2015	23:39:42	44,47	45,3	74,2	43,23
26/10/2015	23:39:43	43,69	44,91	69,12	43,04
26/10/2015	23:39:44	43,83	44,74	67,95	42,45
26/10/2015	23:39:45	44,28	44,96	69,71	43,76
26/10/2015	23:39:46	47,23	48,76	70,49	44,16
26/10/2015	23:39:47	46,13	49,87	70,91	43,09
26/10/2015	23:39:48	46,24	48,98	70,08	42,89
26/10/2015	23:39:49	43,3	43,97	68,45	42,63
26/10/2015	23:39:50	45,42	46,49	68,35	43,46
26/10/2015	23:39:51	44,21	45,28	71,25	43,03
26/10/2015	23:39:52	48,89	52,49	73,74	43,05
26/10/2015	23:39:53	53,61	58,09	72,93	48,64
26/10/2015	23:39:54	43,87	48,63	69,97	43,19
26/10/2015	23:39:55	43,19	43,7	69,58	42,64
26/10/2015	23:39:56	44,28	45,35	68,41	43,19
26/10/2015	23:39:57	43,25	44,21	68,12	42,49
26/10/2015	23:39:58	43,79	44,91	68,42	43,01

*Relazione tecnica impatto acustico previsionale
 Piano Particolareggiato di iniziativa privata - Via del Cassano a Napoli
 ALLEGATO n. 4*

26/10/2015	23:39:59	43,56	44,21	67,86	42,84
26/10/2015	23:40:00	44,9	46,59	69,53	42,45
26/10/2015	23:40:01	44,32	46,7	67,62	42,78
26/10/2015	23:40:02	43,21	43,89	68,39	42,39
26/10/2015	23:40:03	43,1	43,98	68,56	42,49
26/10/2015	23:40:04	42,51	43,37	66,9	41,92
26/10/2015	23:40:05	43,01	44,14	67,24	42,23
26/10/2015	23:40:06	42,99	44,13	67,18	42,07
26/10/2015	23:40:07	44,2	45,32	66,73	42,97
26/10/2015	23:40:08	43,27	44,05	66,98	42,66
26/10/2015	23:40:09	42,84	43,35	69,29	42,45
26/10/2015	23:40:10	42,96	43,66	66,99	42,18
26/10/2015	23:40:11	43,33	45,32	68,42	42,5
26/10/2015	23:40:12	44,03	45,5	68,74	42,54
26/10/2015	23:40:13	43,49	44,57	68,23	42,96
26/10/2015	23:40:14	43,07	43,81	67,63	42,54
26/10/2015	23:40:15	42,93	43,31	68,1	42,57
26/10/2015	23:40:16	44,18	45,54	68,87	42,28
26/10/2015	23:40:17	43,2	44,85	67,73	42,54
26/10/2015	23:40:18	43,33	44,32	68,89	42,29
26/10/2015	23:40:19	43,17	44	69,56	42,5
26/10/2015	23:40:20	43,62	44,46	71,44	43,1
26/10/2015	23:40:21	42,76	43,7	72,1	42,37
26/10/2015	23:40:22	42,82	43,31	65,48	42,25
26/10/2015	23:40:23	46,98	49,14	69,9	42,96
26/10/2015	23:40:24	45,82	47,83	72,13	43,2
26/10/2015	23:40:25	52,45	57,18	73,6	44,7
26/10/2015	23:40:26	43,58	45,64	67,02	43
26/10/2015	23:40:27	44,08	45,18	67,66	43,09
26/10/2015	23:40:28	43,16	43,86	66,14	42,8
26/10/2015	23:40:29	45,46	46,87	67,92	42,64
26/10/2015	23:40:30	45,29	47,75	68,34	43,93
26/10/2015	23:40:31	43,72	44,46	67,59	43
26/10/2015	23:40:32	43,21	43,57	67,81	42,88
26/10/2015	23:40:33	42,97	43,82	70,85	42,09
26/10/2015	23:40:34	45,11	47,29	69,41	41,95
26/10/2015	23:40:35	45,46	46,78	70,49	44,08
26/10/2015	23:40:36	43,66	45,55	68,39	42,4
26/10/2015	23:40:37	52,87	57,45	102,14	43,8
26/10/2015	23:40:38	43,21	47,54	79,31	42,77
26/10/2015	23:40:39	46,64	50,94	68,31	42,54
26/10/2015	23:40:40	42,64	43,12	67,6	42,2
26/10/2015	23:40:41	47,76	51,54	85,52	42,45
26/10/2015	23:40:42	44,56	48,6	70,03	43,36
26/10/2015	23:40:43	43,71	45,21	71,74	42,43
26/10/2015	23:40:44	43,04	43,48	70,27	42,65
26/10/2015	23:40:45	42,55	42,95	66,9	42,02
26/10/2015	23:40:46	43,52	44,17	65,8	42,59
26/10/2015	23:40:47	43,88	44,52	65,79	43,13
26/10/2015	23:40:48	43,52	44,37	69,24	42,63
26/10/2015	23:40:49	48,69	52,58	71,13	42,34
26/10/2015	23:40:50	50,18	52,61	72,34	48,36
26/10/2015	23:40:51	47,3	50,64	73,08	44,58
26/10/2015	23:40:52	45,34	46,66	73,61	44,05
26/10/2015	23:40:53	51,46	55,64	76,82	45,23
26/10/2015	23:40:54	50,37	54,81	75,77	46,54

*Relazione tecnica impatto acustico previsionale
 Piano Particolareggiato di iniziativa privata - Via del Cassano a Napoli
 ALLEGATO n. 4*

26/10/2015	23:40:55	46,3	47,49	71,42	44,93
26/10/2015	23:40:56	46,19	47,19	72,2	45,3
26/10/2015	23:40:57	49,95	52,22	72,69	43,96
26/10/2015	23:40:58	51,3	55,15	70,51	46,32
26/10/2015	23:40:59	52,58	55,47	71,19	49,47
26/10/2015	23:41:00	49,8	52,7	73,95	46,07
26/10/2015	23:41:01	49,27	51,93	72,09	47,15
26/10/2015	23:41:02	47,84	49,26	71,06	46,17
26/10/2015	23:41:03	51,13	55,54	75,48	45,15
26/10/2015	23:41:04	46,97	49,35	70,94	44,13
26/10/2015	23:41:05	46,16	46,89	71,62	45,24
26/10/2015	23:41:06	43,46	46,47	69,97	42,76
26/10/2015	23:41:07	44,34	45,11	72,36	42,73
26/10/2015	23:41:08	47,39	49,42	69,71	44,33
26/10/2015	23:41:09	50,74	54,66	70,24	44,59
26/10/2015	23:41:10	55,11	58,19	72,45	48,03
26/10/2015	23:41:11	50,89	54,36	71,45	44,11
26/10/2015	23:41:12	47,89	54,84	70,69	44,63
26/10/2015	23:41:13	51	55,22	70,66	43,21
26/10/2015	23:41:14	58,79	62,94	75,38	46,59
26/10/2015	23:41:15	52,57	60,95	71,33	47,52
26/10/2015	23:41:16	49,13	50,65	82,55	46,05
26/10/2015	23:41:17	49,57	53,71	79,16	43,9
26/10/2015	23:41:18	56,13	60,37	76,03	51,37
26/10/2015	23:41:19	59,35	62,99	77,77	52,72
26/10/2015	23:41:20	54,3	58,29	75,01	52,72
26/10/2015	23:41:21	49,65	52,71	70,24	47,3
26/10/2015	23:41:22	50,92	55,19	71,25	46,84
26/10/2015	23:41:23	52,16	54,27	77,54	46,55
26/10/2015	23:41:24	52,06	54,27	75,95	47,1
26/10/2015	23:41:25	46,28	53,58	71,02	43,13
26/10/2015	23:41:26	48,01	51,6	69,7	43,56
26/10/2015	23:41:27	42,89	43,71	67,07	42,4
26/10/2015	23:41:28	44,89	46,98	67,42	42,56
26/10/2015	23:41:29	46,8	50,17	67,98	43,72
26/10/2015	23:41:30	45,71	48,59	68,12	42,97
26/10/2015	23:41:31	49,38	53,36	70,5	44,4
26/10/2015	23:41:32	50,93	54,99	74,28	48,8
26/10/2015	23:41:33	47,43	49,44	69,94	45,85
26/10/2015	23:41:34	43,73	45,88	67,66	42,98
26/10/2015	23:41:35	43,34	44	66,81	42,39
26/10/2015	23:41:36	42,58	42,98	69,18	42,2
26/10/2015	23:41:37	47,76	51,1	70,13	42,28
26/10/2015	23:41:38	48,4	51,57	69,34	46,48
26/10/2015	23:41:39	52,09	53,49	70,34	50,83
26/10/2015	23:41:40	48,91	50,81	69,28	47,11
26/10/2015	23:41:41	43,42	47,28	69,25	43,01
26/10/2015	23:41:42	45,44	47	70,51	43,05
26/10/2015	23:41:43	47,67	51,18	69,79	44,78
26/10/2015	23:41:44	46,2	48,57	68,55	43,9
26/10/2015	23:41:45	43,47	46,53	69,41	42,69
26/10/2015	23:41:46	50,37	52,15	73,57	43,25
26/10/2015	23:41:47	48,7	50,46	73,14	45,68
26/10/2015	23:41:48	51,63	55,1	71,7	45,08
26/10/2015	23:41:49	47,33	53,02	71,55	44,48
26/10/2015	23:41:50	44,39	47,43	75,05	43,61

*Relazione tecnica impatto acustico previsionale
 Piano Particolareggiato di iniziativa privata - Via del Cassano a Napoli
 ALLEGATO n. 4*

26/10/2015	23:41:51	45,44	46,96	69,33	43,98
26/10/2015	23:41:52	45,31	48,64	69,01	43,13
26/10/2015	23:41:53	43,16	43,88	69,19	42,49
26/10/2015	23:41:54	45,08	46,89	68	42,37
26/10/2015	23:41:55	49,47	52,28	73,61	46,17
26/10/2015	23:41:56	46,51	49,23	71,25	43,95
26/10/2015	23:41:57	45,45	47,53	70,41	42,43
26/10/2015	23:41:58	51,17	55,6	73,87	44,36
26/10/2015	23:41:59	45,83	47,85	68,74	43,95
26/10/2015	23:42:00	45,09	47,55	68,38	43,76
26/10/2015	23:42:01	48,7	50,92	73,35	46,86
26/10/2015	23:42:02	44,36	46,83	70,08	43,43
26/10/2015	23:42:03	47,87	49,17	73,12	45,17
26/10/2015	23:42:04	45,39	47,12	72,51	43,45
26/10/2015	23:42:05	46,15	47,72	77,92	44,07
26/10/2015	23:42:06	46,42	49,54	72,52	43,34
26/10/2015	23:42:07	49,97	52,81	71,19	45,77
26/10/2015	23:42:08	45,93	50,87	71,51	43,55
26/10/2015	23:42:09	48,83	51,9	70,51	44,15
26/10/2015	23:42:10	47,35	51,79	69,78	44,5
26/10/2015	23:42:11	50,52	53,99	81,93	45,22
26/10/2015	23:42:12	50,52	54,22	74,38	48,52
26/10/2015	23:42:13	52,31	57,82	73,11	44,1
26/10/2015	23:42:14	48,89	52,56	70,89	46,38
26/10/2015	23:42:15	45,2	47,39	67,4	43,26
26/10/2015	23:42:16	46,02	47,41	68,44	44,26
26/10/2015	23:42:17	48,96	51,96	70,95	45,35
26/10/2015	23:42:18	49,6	52,08	69,88	47,59
26/10/2015	23:42:19	48,49	50,4	68,51	46,78
26/10/2015	23:42:20	45,27	48,41	68,47	42,66
26/10/2015	23:42:21	46,98	51,23	70,05	43,02
26/10/2015	23:42:22	48,22	51,72	69,74	45,67
26/10/2015	23:42:23	46,17	48,1	70,74	44,08
26/10/2015	23:42:24	44,24	46,04	68,83	42,76
26/10/2015	23:42:25	46,12	47,15	68,53	43,09
26/10/2015	23:42:26	47,02	49,18	68,88	44,24
26/10/2015	23:42:27	43,89	45,71	67,89	42,6
26/10/2015	23:42:28	44,51	46,63	68,53	42,31
26/10/2015	23:42:29	44,15	46,71	66,8	42,77
26/10/2015	23:42:30	54,95	59,42	75,43	44,95
26/10/2015	23:42:31	44,29	49,37	67,91	43,67



*Relazione tecnica impatto acustico previsionale
 Piano Particolareggiato di iniziativa privata - Via del Cassano a Napoli
 ALLEGATO n. 4*

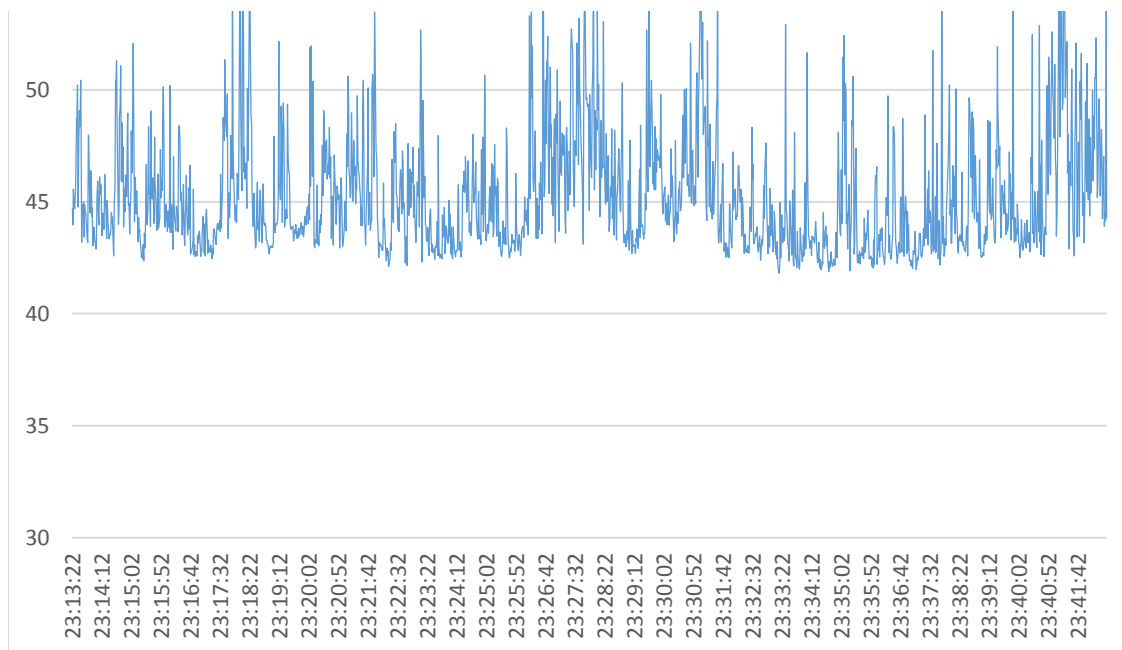

PUNTO MISURA D

Strumento: HD9020
 Ora di inizio: 26/10/2015 23.53.36
 Ora termine: 27/10/2015 00.23.35
 Tempo trascorso: 00.30.00
 Larghezza banda: 1/3 ottava
 Nr. picchi: 120,0 dB
 Campo: 30,7-110,7 dB
 Ora Frequenza
 Misure banda larga: S F I A L
 Stat. banda larga: F A
 Misure in ottava: F L
 Campionamento
 Velocità camp.: 0.00.01
 Param banda larga: Parametri principali
 Parametri spettro: Leq
 Numero serie strum 2010030190
 Ingresso: Microfono
 Corr schermo vento Nessuno
 Correz. incidenza: Random
 Tempo Calibraz: 26/10/2015 21.51.11
 Livello Calibraz: 94,0 dB
 Sensibilità: -26,9 dB
 Laeq 38,83 dBA

date	Ora inizio	LAeq	LAFMax	LLpk(MaxP)	LAFMin
26/10/2015	23:53:36	38,54	39,01	64,65	37,07
26/10/2015	23:53:37	40,06	41,64	64,79	38,3
26/10/2015	23:53:38	36,83	39,38	65,9	35,3
26/10/2015	23:53:39	37,6	40,46	65,17	35,6
26/10/2015	23:53:40	43,87	48	67,21	37,79
26/10/2015	23:53:41	42,32	47,06	65,37	37,58
26/10/2015	23:53:42	37,09	38,35	64,95	36,11
26/10/2015	23:53:43	41,38	43,7	65,96	36,93
26/10/2015	23:53:44	39,26	42,12	65,36	37,7

*Relazione tecnica impatto acustico previsionale
 Piano Particolareggiato di iniziativa privata - Via del Cassano a Napoli
 ALLEGATO n. 4*

26/10/2015	23:53:45	37,24	38,19	65,49	36,35
26/10/2015	23:53:46	38,74	40,99	66,28	36,27
26/10/2015	23:53:47	39,93	42,04	63,82	37,88
26/10/2015	23:53:48	39,47	41,03	65,79	38,34
26/10/2015	23:53:49	37,38	39,21	65,47	36,15
26/10/2015	23:53:50	39,93	42,6	67,63	36,83
26/10/2015	23:53:51	40,77	42,79	66,66	37,57
26/10/2015	23:53:52	41,31	43,22	65,9	39,57
26/10/2015	23:53:53	39,01	43,35	65,61	35,94
26/10/2015	23:53:54	41,1	43,69	66,86	38,3
26/10/2015	23:53:55	39,87	41,57	64,94	38,14
26/10/2015	23:53:56	38,97	40,02	64,84	37,96
26/10/2015	23:53:57	38,86	41,43	66,62	36,48
26/10/2015	23:53:58	36,69	37,74	66,68	35,56
26/10/2015	23:53:59	62,33	66,83	81,47	36,93
26/10/2015	23:54:00	42,69	61,04	67,26	36,91
26/10/2015	23:54:01	36,68	37,99	65,23	35,35
26/10/2015	23:54:02	37,47	38,29	66,07	36,77
26/10/2015	23:54:03	38,17	39,77	63,34	36,5
26/10/2015	23:54:04	40,98	43,51	65,43	37,35
26/10/2015	23:54:05	40,42	42,21	66,64	37,8
26/10/2015	23:54:06	37,45	40,6	67,14	36,18
26/10/2015	23:54:07	38,37	39,66	66,13	37,18
26/10/2015	23:54:08	39,23	42,29	67,39	37,12
26/10/2015	23:54:09	37,77	41,6	69,77	35,51
26/10/2015	23:54:10	38,92	41,43	66,51	36,43
26/10/2015	23:54:11	39	41,47	68,01	36,34
26/10/2015	23:54:12	38,7	41,24	67,97	36,68
26/10/2015	23:54:13	35,48	36,67	67,98	34,74
26/10/2015	23:54:14	35,22	35,79	69,09	34,56
26/10/2015	23:54:15	36,94	38,64	67,64	35,02
26/10/2015	23:54:16	37,31	38,64	65,61	36,21
26/10/2015	23:54:17	35,87	37,42	69,36	35,12
26/10/2015	23:54:18	48,43	54,09	68,94	35,32
26/10/2015	23:54:19	38,7	47,39	65,63	37,08
26/10/2015	23:54:20	36,59	37,78	65,64	35,53
26/10/2015	23:54:21	36,36	37,17	64,79	35,71
26/10/2015	23:54:22	37,54	38,35	64,44	36,09
26/10/2015	23:54:23	37,55	38,55	64,3	36,53
26/10/2015	23:54:24	39,53	40,56	66,46	38,15
26/10/2015	23:54:25	37,63	39,81	65,15	36,61
26/10/2015	23:54:26	42,04	46,04	67,68	37,31
26/10/2015	23:54:27	36,02	37,3	64,82	35,44
26/10/2015	23:54:28	37,55	39,56	65,75	35,29
26/10/2015	23:54:29	36,77	37,37	66,45	36,19
26/10/2015	23:54:30	35,76	36,68	63,88	34,98
26/10/2015	23:54:31	35,39	36,11	64,38	34,93
26/10/2015	23:54:32	36,19	36,56	68,12	35,05
26/10/2015	23:54:33	36,8	37,63	66,02	35,95
26/10/2015	23:54:34	36,27	37,3	64,11	35,59
26/10/2015	23:54:35	36,53	36,92	65,26	35,62
26/10/2015	23:54:36	35,93	36,86	66,76	35,35
26/10/2015	23:54:37	38	39,33	65,16	36,22
26/10/2015	23:54:38	36,26	38,95	63,82	35,47
26/10/2015	23:54:39	35,88	38,06	65,48	34,81
26/10/2015	23:54:40	35,03	35,99	64,65	34,66

*Relazione tecnica impatto acustico previsionale
 Piano Particolareggiato di iniziativa privata - Via del Cassano a Napoli
 ALLEGATO n. 4*

26/10/2015	23:54:41	35,29	35,73	65,5	34,78
26/10/2015	23:54:42	35,72	36,46	64,46	34,99
26/10/2015	23:54:43	35,77	36,2	66,41	35,33
26/10/2015	23:54:44	35,75	36,6	65,12	35,07
26/10/2015	23:54:45	34,89	35,31	64,6	34,52
26/10/2015	23:54:46	35,6	36,28	66,46	34,91
26/10/2015	23:54:47	37,87	39,28	65,76	36,23
26/10/2015	23:54:48	36	38,01	67,4	34,98
26/10/2015	23:54:49	35,57	35,99	63,04	34,91
26/10/2015	23:54:50	37,23	37,79	64,15	35,75
26/10/2015	23:54:51	36,19	37,38	66,74	35,39
26/10/2015	23:54:52	36,65	37,85	65,56	35,3
26/10/2015	23:54:53	38,55	39,78	66,77	37,07
26/10/2015	23:54:54	36,46	38,22	64,75	35,02
26/10/2015	23:54:55	35,76	36,29	65,29	35,11
26/10/2015	23:54:56	35,76	36,3	65,74	35,47
26/10/2015	23:54:57	36,24	38,81	64,82	34,65
26/10/2015	23:54:58	36,91	38,64	65	35,97
26/10/2015	23:54:59	47,26	53,34	74,57	36,6
26/10/2015	23:55:00	41,98	49,83	67,83	38,12
26/10/2015	23:55:01	40,62	45,48	65,95	36,6
26/10/2015	23:55:02	45,9	49,83	70,3	41,52
26/10/2015	23:55:03	36,76	41,49	65,64	36,44
26/10/2015	23:55:04	36,99	38,12	66,85	35,73
26/10/2015	23:55:05	38,88	40,46	65,67	37,06
26/10/2015	23:55:06	37,28	38,09	64,47	36,17
26/10/2015	23:55:07	36,33	37,46	65,49	35,36
26/10/2015	23:55:08	36,27	36,97	66,68	35,7
26/10/2015	23:55:09	35,88	36,46	63,91	34,97
26/10/2015	23:55:10	36,03	36,78	67,44	35,17
26/10/2015	23:55:11	38,61	40,8	66,17	35,32
26/10/2015	23:55:12	37,6	39,14	65,74	35,48
26/10/2015	23:55:13	37,05	39	65,45	36,46
26/10/2015	23:55:14	35,69	37,33	66,27	34,66
26/10/2015	23:55:15	41,1	45,92	67,42	34,58
26/10/2015	23:55:16	36,95	44,62	66,64	35,51
26/10/2015	23:55:17	35,28	35,65	63,23	34,69
26/10/2015	23:55:18	35,38	36,63	64,98	34,66
26/10/2015	23:55:19	36,44	37,58	65,16	35,55
26/10/2015	23:55:20	36,4	38,17	71,41	35,02
26/10/2015	23:55:21	34,89	37,21	72,2	34,61
26/10/2015	23:55:22	36,53	38,98	65,46	34,81
26/10/2015	23:55:23	35,3	36,69	64,24	34,92
26/10/2015	23:55:24	36,23	39,75	63,06	34,48
26/10/2015	23:55:25	45,16	50,75	71,16	37,47
26/10/2015	23:55:26	43,98	50,68	72,17	36,52
26/10/2015	23:55:27	39	50,29	65,48	36,24
26/10/2015	23:55:28	42,09	45,27	67,46	36,55
26/10/2015	23:55:29	39,59	44,64	64,91	36,53
26/10/2015	23:55:30	39,17	42,81	65,82	36
26/10/2015	23:55:31	41,16	43,37	69,37	36,72
26/10/2015	23:55:32	42,37	46,96	67,62	35,47
26/10/2015	23:55:33	41,3	46,39	67,57	39,2
26/10/2015	23:55:34	39,14	41,76	66,14	37,41
26/10/2015	23:55:35	39,18	42,34	70,19	36,4
26/10/2015	23:55:36	38,3	40,24	65,87	36,08

*Relazione tecnica impatto acustico previsionale
 Piano Particolareggiato di iniziativa privata - Via del Cassano a Napoli
 ALLEGATO n. 4*

26/10/2015	23:55:37	37,49	40,58	63,66	36,21
26/10/2015	23:55:38	36,69	40,11	65,79	35,4
26/10/2015	23:55:39	37,22	39,45	65,93	35,34
26/10/2015	23:55:40	37,37	38,33	64,92	36,37
26/10/2015	23:55:41	40,03	43,76	63,4	36,96
26/10/2015	23:55:42	37,26	43,73	65,83	35,29
26/10/2015	23:55:43	38,88	44,22	69,45	35,28
26/10/2015	23:55:44	38,01	41,41	65,39	35,39
26/10/2015	23:55:45	49,03	56,23	78,47	35,48
26/10/2015	23:55:46	36,02	44,17	64,8	35,63
26/10/2015	23:55:47	44,01	48,16	70,95	35,48
26/10/2015	23:55:48	39,85	44,66	66,76	35,17
26/10/2015	23:55:49	36,33	36,64	65,9	35,45
26/10/2015	23:55:50	38,33	42,92	67,54	35,7
26/10/2015	23:55:51	40,03	43,79	67,29	35,53
26/10/2015	23:55:52	48,38	55,54	76,55	36,62
26/10/2015	23:55:53	51,83	59,23	85,59	35,45
26/10/2015	23:55:54	37,97	54,07	73,49	35,96
26/10/2015	23:55:55	35,81	36,54	67,36	35,13
26/10/2015	23:55:56	36,63	37,44	65,87	35,69
26/10/2015	23:55:57	39,06	40,76	67,57	36,43
26/10/2015	23:55:58	36,47	39,35	66,07	35,6
26/10/2015	23:55:59	37,32	39,35	67,76	35,89
26/10/2015	23:56:00	37,25	39,48	69,95	36,31
26/10/2015	23:56:01	37,22	38,8	72,32	36,02
26/10/2015	23:56:02	37,64	40,97	74,28	35,46
26/10/2015	23:56:03	37,25	38,37	71,76	35,66
26/10/2015	23:56:04	40,55	41,82	73,52	37,23
26/10/2015	23:56:05	36,44	38,33	66,59	35,85
26/10/2015	23:56:06	36,36	37,27	66,14	35,72
26/10/2015	23:56:07	36,68	37,34	67,27	35,88
26/10/2015	23:56:08	36,53	37,74	64,47	35,1
26/10/2015	23:56:09	38,06	40,52	68,77	35,74
26/10/2015	23:56:10	36,67	38,3	67,81	35,99
26/10/2015	23:56:11	40,39	42,83	67,2	36,75
26/10/2015	23:56:12	36,53	37,9	67,61	35,48
26/10/2015	23:56:13	47,78	52,29	71,85	35,59
26/10/2015	23:56:14	37,02	40,99	72,06	36,38
26/10/2015	23:56:15	49,4	55,78	72,68	36,97
26/10/2015	23:56:16	40,04	46,18	66,8	38,07
26/10/2015	23:56:17	40,27	43,26	66,74	37,25
26/10/2015	23:56:18	38,48	41,06	70,06	36,32
26/10/2015	23:56:19	38,38	39,81	68,76	37,34
26/10/2015	23:56:20	36,05	37,32	67,18	35,45
26/10/2015	23:56:21	36,5	37,04	64,93	36,09
26/10/2015	23:56:22	36,38	37,52	64,51	35,61
26/10/2015	23:56:23	35,73	36,81	64,37	35,4
26/10/2015	23:56:24	36,87	37,63	63,59	35,66
26/10/2015	23:56:25	36,52	37,16	66,4	36,09
26/10/2015	23:56:26	36,82	37,28	66,77	36,26
26/10/2015	23:56:27	37,6	38,47	64,56	36,77
26/10/2015	23:56:28	36,86	37,65	66,15	36,27
26/10/2015	23:56:29	37,06	37,72	66,59	36,67
26/10/2015	23:56:30	37,13	37,58	67,34	36,47
26/10/2015	23:56:31	37,21	37,48	65,18	36,98
26/10/2015	23:56:32	37,18	37,7	66,43	36,65

*Relazione tecnica impatto acustico previsionale
 Piano Particolareggiato di iniziativa privata - Via del Cassano a Napoli
 ALLEGATO n. 4*

26/10/2015	23:56:33	38,97	39,4	65,14	37,35
26/10/2015	23:56:34	38,37	40,22	65,33	37,04
26/10/2015	23:56:35	37,9	38,83	64,8	37,34
26/10/2015	23:56:36	36,92	37,38	65,26	36,7
26/10/2015	23:56:37	37,6	38,34	67,04	36,27
26/10/2015	23:56:38	37,02	37,77	66,14	36,07
26/10/2015	23:56:39	37,08	38,15	66,48	35,97
26/10/2015	23:56:40	36,44	36,95	66,29	35,95
26/10/2015	23:56:41	36,66	37,64	66,36	35,98
26/10/2015	23:56:42	37,13	37,93	65,59	36,32
26/10/2015	23:56:43	36,27	37,39	63,44	35,71
26/10/2015	23:56:44	36,34	37,43	64,46	35,44
26/10/2015	23:56:45	39,49	42,07	66,88	36,07
26/10/2015	23:56:46	36,23	36,86	63,98	35,66
26/10/2015	23:56:47	36,12	37,18	64,87	35,12
26/10/2015	23:56:48	36,29	36,76	63,79	35,37
26/10/2015	23:56:49	36,39	37,36	64,91	35,56
26/10/2015	23:56:50	37,41	39,14	65,32	35,96
26/10/2015	23:56:51	36,14	37,03	64,11	35,62
26/10/2015	23:56:52	35,94	36,48	64,99	35,38
26/10/2015	23:56:53	36,43	37,75	66,26	34,97
26/10/2015	23:56:54	36,26	37,08	64,58	35,52
26/10/2015	23:56:55	37,74	41,48	65,65	35,61
26/10/2015	23:56:56	38,6	41,6	67,42	36,02
26/10/2015	23:56:57	37,18	39,49	65,99	36
26/10/2015	23:56:58	38,24	41,19	65,91	35,91
26/10/2015	23:56:59	36,05	38,37	64,87	35,5
26/10/2015	23:57:00	36,34	36,99	65,06	35,56
26/10/2015	23:57:01	37,15	38,02	66,06	36,02
26/10/2015	23:57:02	37,32	39,45	65,78	35,74
26/10/2015	23:57:03	37,24	39,62	64,16	36,1
26/10/2015	23:57:04	35,68	36,54	64,77	35,04
26/10/2015	23:57:05	36,1	36,62	64,88	35,31
26/10/2015	23:57:06	37,21	37,64	64,61	36,48
26/10/2015	23:57:07	36,03	37,53	65,31	35,49
26/10/2015	23:57:08	36,59	37,88	64,11	34,65
26/10/2015	23:57:09	36,81	37,43	66,92	35,79
26/10/2015	23:57:10	36,96	37,8	65,54	36,13
26/10/2015	23:57:11	38,02	39,03	64,99	36,83
26/10/2015	23:57:12	36,54	38,8	65,26	35,46
26/10/2015	23:57:13	36,03	36,69	64,81	35,43
26/10/2015	23:57:14	37,31	39,33	66,55	35,4
26/10/2015	23:57:15	40,78	45,55	67,18	37,04
26/10/2015	23:57:16	37,3	43,92	66,79	36,29
26/10/2015	23:57:17	38,12	40,21	65,81	37
26/10/2015	23:57:18	37,49	39,11	65,27	36,05
26/10/2015	23:57:19	38,16	38,7	65,88	36,16
26/10/2015	23:57:20	37,73	38,39	65,27	37,34
26/10/2015	23:57:21	37,16	38,2	67,08	36,32
26/10/2015	23:57:22	37,19	38,13	64,97	35,71
26/10/2015	23:57:23	37,22	38,89	65,54	36,39
26/10/2015	23:57:24	36,59	37,7	65,99	35,52
26/10/2015	23:57:25	36,97	37,82	66,64	35,76
26/10/2015	23:57:26	37,52	38,53	66,69	36,57
26/10/2015	23:57:27	35,97	36,71	65,95	35,2
26/10/2015	23:57:28	36,99	38	65,15	35,97

*Relazione tecnica impatto acustico previsionale
 Piano Particolareggiato di iniziativa privata - Via del Cassano a Napoli
 ALLEGATO n. 4*

26/10/2015	23:57:29	36,66	37,49	65,51	35,91
26/10/2015	23:57:30	35,64	36,51	63,92	35,17
26/10/2015	23:57:31	36,07	37,11	64,41	35,39
26/10/2015	23:57:32	36,52	37,54	66,86	35,81
26/10/2015	23:57:33	36,89	37,55	65,12	36,39
26/10/2015	23:57:34	37,54	38,31	64,21	36,69
26/10/2015	23:57:35	37,75	38,81	64,6	36,61
26/10/2015	23:57:36	36,91	37,48	65,48	36,06
26/10/2015	23:57:37	37,76	38,56	66,22	37,05
26/10/2015	23:57:38	37,06	39,13	66,05	35,42
26/10/2015	23:57:39	36,39	37,17	66,68	35,27
26/10/2015	23:57:40	36,81	37,46	68,99	36,01
26/10/2015	23:57:41	37,05	37,89	66,68	35,95
26/10/2015	23:57:42	36,39	36,96	65,82	35,76
26/10/2015	23:57:43	37,56	38,73	65,11	36,64
26/10/2015	23:57:44	36,77	37,97	67,27	35,87
26/10/2015	23:57:45	36,14	36,73	64,8	35,43
26/10/2015	23:57:46	37,94	39,35	65,84	36,18
26/10/2015	23:57:47	37,27	38,6	66,44	36,09
26/10/2015	23:57:48	37	38,27	66,35	35,9
26/10/2015	23:57:49	37,07	37,6	66,09	36,52
26/10/2015	23:57:50	36,19	37,38	66,01	35,78
26/10/2015	23:57:51	36,04	36,66	65,28	35,47
26/10/2015	23:57:52	37,77	38,31	66,68	35,77
26/10/2015	23:57:53	37,2	39,13	66,57	35,28
26/10/2015	23:57:54	36,07	36,68	65,15	35,24
26/10/2015	23:57:55	36	36,66	65,67	35,29
26/10/2015	23:57:56	36,05	36,52	66,25	35,6
26/10/2015	23:57:57	36,17	36,87	66,76	35,64
26/10/2015	23:57:58	36,81	37,61	64,28	35,54
26/10/2015	23:57:59	37,15	38,07	66,68	36,56
26/10/2015	23:58:00	38,12	39,51	66,79	36,61
26/10/2015	23:58:01	42,01	46,73	68,02	36,76
26/10/2015	23:58:02	35,82	36,79	63,14	34,99
26/10/2015	23:58:03	36,74	37,63	64,75	35,94
26/10/2015	23:58:04	37,4	38,56	66,05	36,29
26/10/2015	23:58:05	37,24	38,19	66,53	36,39
26/10/2015	23:58:06	36,37	37,34	65,03	35,58
26/10/2015	23:58:07	36,96	37,6	65,39	35,91
26/10/2015	23:58:08	36,96	37,94	66	36,16
26/10/2015	23:58:09	37,05	37,79	66,61	36,71
26/10/2015	23:58:10	37,21	37,6	65,5	36,66
26/10/2015	23:58:11	36,89	38,69	65,53	35,53
26/10/2015	23:58:12	37,18	38,81	65,76	36,17
26/10/2015	23:58:13	37,51	38,29	64,87	35,79
26/10/2015	23:58:14	36,72	37,67	64,53	36,23
26/10/2015	23:58:15	39,85	44,18	64,37	36,12
26/10/2015	23:58:16	36,19	36,88	64,81	35,73
26/10/2015	23:58:17	35,95	36,61	65,49	35,44
26/10/2015	23:58:18	36,33	36,88	65,82	35,78
26/10/2015	23:58:19	36,52	37,17	65,43	35,93
26/10/2015	23:58:20	36,97	39,16	66,97	35,39
26/10/2015	23:58:21	36	37,26	65,02	35,42
26/10/2015	23:58:22	36,89	37,85	64,82	35,34
26/10/2015	23:58:23	40,01	44,92	66,86	36,08
26/10/2015	23:58:24	35,49	37,53	64,95	35,16

*Relazione tecnica impatto acustico previsionale
 Piano Particolareggiato di iniziativa privata - Via del Cassano a Napoli
 ALLEGATO n. 4*

26/10/2015	23:58:25	35,64	36,1	65,25	35,19
26/10/2015	23:58:26	35,82	36,36	63,81	35,01
26/10/2015	23:58:27	35,88	36,23	64,89	35,45
26/10/2015	23:58:28	36,22	36,58	65,87	35,87
26/10/2015	23:58:29	35,8	36,3	64,58	35,44
26/10/2015	23:58:30	35,68	36,2	65,48	35,21
26/10/2015	23:58:31	35,84	36,4	66,38	35,48
26/10/2015	23:58:32	36,68	38,27	71,81	35,53
26/10/2015	23:58:33	37,13	38,86	73,98	36,24
26/10/2015	23:58:34	36,92	37,64	66,26	36,4
26/10/2015	23:58:35	36,17	36,78	66,18	35,56
26/10/2015	23:58:36	35,91	36,48	66,36	35,51
26/10/2015	23:58:37	36,15	36,78	63,76	35,57
26/10/2015	23:58:38	36,39	37,01	68,23	35,32
26/10/2015	23:58:39	40,46	43,87	73,25	36,24
26/10/2015	23:58:40	37,46	43,34	73,51	36,19
26/10/2015	23:58:41	36,55	37,7	71,71	35,67
26/10/2015	23:58:42	36,79	37,35	73,81	35,88
26/10/2015	23:58:43	36,83	37,65	66,81	36,26
26/10/2015	23:58:44	36,41	37,27	67,8	35,37
26/10/2015	23:58:45	40,36	43,36	72,7	36,14
26/10/2015	23:58:46	38,32	41,4	75,95	37,16
26/10/2015	23:58:47	37,76	40,23	76,16	36,56
26/10/2015	23:58:48	44,04	48,71	73,29	36,16
26/10/2015	23:58:49	39,76	43,34	67,62	36,9
26/10/2015	23:58:50	45,04	47,6	69,3	38,91
26/10/2015	23:58:51	38,18	40,24	66,82	36,93
26/10/2015	23:58:52	38,57	41,75	66,82	36,74
26/10/2015	23:58:53	41,46	44	67,8	36,74
26/10/2015	23:58:54	39,37	41,05	64,2	37,63
26/10/2015	23:58:55	38,84	41,18	66,36	37,67
26/10/2015	23:58:56	38,02	38,7	64,89	37,39
26/10/2015	23:58:57	39,6	40,32	72,13	38,07
26/10/2015	23:58:58	39,31	41,98	68,17	37,62
26/10/2015	23:58:59	38,33	41,24	65,44	36,45
26/10/2015	23:59:00	41,01	42,51	67,5	39,39
26/10/2015	23:59:01	37,68	41,13	64,89	36,5
26/10/2015	23:59:02	36,94	38,52	64,53	35,73
26/10/2015	23:59:03	36,38	38,45	65,14	35,76
26/10/2015	23:59:04	35,67	36,56	65,66	35,16
26/10/2015	23:59:05	35,98	36,82	65,33	35,49
26/10/2015	23:59:06	36,26	36,77	63,96	35,75
26/10/2015	23:59:07	36,34	37,48	64,74	35,05
26/10/2015	23:59:08	36,56	37,41	64,9	35,98
26/10/2015	23:59:09	36,21	37,4	64,66	35,31
26/10/2015	23:59:10	37,93	39,96	64,07	36,35
26/10/2015	23:59:11	37,31	40,38	67,84	35,52
26/10/2015	23:59:12	46,69	49,45	69,94	40,45
26/10/2015	23:59:13	43,25	45,1	66,13	40,91
26/10/2015	23:59:14	40,72	44,66	66,12	37,4
26/10/2015	23:59:15	36,12	37,38	65,57	35,56
26/10/2015	23:59:16	39,79	42,72	66,96	36,42
26/10/2015	23:59:17	39,25	41,65	68,63	36,81
26/10/2015	23:59:18	38,95	40,05	66,66	37,13
26/10/2015	23:59:19	37,29	39,78	68,27	35,28
26/10/2015	23:59:20	37,68	38,45	66,79	36,9

*Relazione tecnica impatto acustico previsionale
 Piano Particolareggiato di iniziativa privata - Via del Cassano a Napoli
 ALLEGATO n. 4*

26/10/2015	23:59:21	38,13	39,4	65,24	36,96
26/10/2015	23:59:22	36,83	39,01	66,11	35,74
26/10/2015	23:59:23	37,34	38,3	64,94	36,13
26/10/2015	23:59:24	37,4	38,34	66,21	36,11
26/10/2015	23:59:25	37,95	40,22	67,08	35,73
26/10/2015	23:59:26	36,18	37,7	66,33	35,18
26/10/2015	23:59:27	35,3	36,69	64,66	34,65
26/10/2015	23:59:28	35,43	35,82	64,81	34,98
26/10/2015	23:59:29	35,6	36,19	64,83	35,04
26/10/2015	23:59:30	36,1	36,67	64,95	35,45
26/10/2015	23:59:31	36,45	37,13	65,38	35,49
26/10/2015	23:59:32	36,49	37,26	64,69	35,99
26/10/2015	23:59:33	36,89	38,02	65,07	35,93
26/10/2015	23:59:34	37,85	39,57	67,01	36,33
26/10/2015	23:59:35	36,76	37,66	64,77	35,74
26/10/2015	23:59:36	37,88	38,78	65,72	36,87
26/10/2015	23:59:37	37,39	38,32	66,4	36,61
26/10/2015	23:59:38	37,26	37,93	66,38	36,11
26/10/2015	23:59:39	37,73	38,55	64,73	36,69
26/10/2015	23:59:40	39,61	41,92	65,92	37,84
26/10/2015	23:59:41	37,13	39,36	64,05	36,57
26/10/2015	23:59:42	36,96	37,51	63,97	36,33
26/10/2015	23:59:43	36,58	37,31	64,74	35,88
26/10/2015	23:59:44	37,82	38,77	65,84	36,2
26/10/2015	23:59:45	40,59	42,21	65,71	36,72
26/10/2015	23:59:46	38,08	41,32	64,54	37,27
26/10/2015	23:59:47	39,32	43,28	65,6	36,58
26/10/2015	23:59:48	38,86	43,71	66,06	36,32
26/10/2015	23:59:49	38,83	40,74	66,43	36,66
26/10/2015	23:59:50	36,86	37,57	64,43	36,03
26/10/2015	23:59:51	36,97	37,86	63,44	36,56
26/10/2015	23:59:52	37,11	38,32	65,72	35,89
26/10/2015	23:59:53	36,93	38,34	65,63	36,06
26/10/2015	23:59:54	36,51	38,09	65,62	34,93
26/10/2015	23:59:55	36,28	36,75	65,14	35,48
26/10/2015	23:59:56	36,26	36,99	65,87	35,75
26/10/2015	23:59:57	37,1	37,88	65,32	35,63
26/10/2015	23:59:58	36,47	38,09	71,22	35,43
26/10/2015	23:59:59	36,23	36,71	68,96	35,53
27/10/2015	00:00:00	36,76	37,56	65	35,95
27/10/2015	00:00:01	37,53	38,79	66,54	36,46
27/10/2015	00:00:02	37,73	38,99	66,96	36,88
27/10/2015	00:00:03	36,78	37,76	64,25	35,86
27/10/2015	00:00:04	37,19	37,94	65,24	36,38
27/10/2015	00:00:05	37,25	38,1	65,74	36,2
27/10/2015	00:00:06	37,42	38,69	65,02	36,67
27/10/2015	00:00:07	37,8	38,72	63,98	36,69
27/10/2015	00:00:08	45,56	51,8	73,12	37,37
27/10/2015	00:00:09	37,12	40,62	63,91	36,16
27/10/2015	00:00:10	36,44	37,7	68,39	35,75
27/10/2015	00:00:11	37,3	38,96	64,46	35,64
27/10/2015	00:00:12	43,29	45,7	67,62	37,95
27/10/2015	00:00:13	37,58	43,25	64,45	36,12
27/10/2015	00:00:14	38,19	39,26	64,86	36,11
27/10/2015	00:00:15	38,53	39,83	64,59	37,43
27/10/2015	00:00:16	37,52	38,92	65,72	36,5

*Relazione tecnica impatto acustico previsionale
 Piano Particolareggiato di Iniziativa privata - Via del Cassano a Napoli
 ALLEGATO n. 4*

27/10/2015	00:00:17	37,68	38,59	65,41	36,61
27/10/2015	00:00:18	38,56	39,82	66,71	37,11
27/10/2015	00:00:19	37,11	39,14	64,75	35,99
27/10/2015	00:00:20	37,79	39,45	66,65	36,29
27/10/2015	00:00:21	38,42	41,18	64,42	35,6
27/10/2015	00:00:22	35,97	37,81	63,21	35,33
27/10/2015	00:00:23	37,66	39,13	63,5	35,67
27/10/2015	00:00:24	37,6	39,13	63,91	35,4
27/10/2015	00:00:25	36,61	37,86	65,12	35,67
27/10/2015	00:00:26	36,56	37,84	64,11	35,54
27/10/2015	00:00:27	37,3	37,79	64,52	36,68
27/10/2015	00:00:28	36,22	37,7	65,37	35,57
27/10/2015	00:00:29	37,3	38,63	64,64	36,26
27/10/2015	00:00:30	37,12	38,66	64,96	35,94
27/10/2015	00:00:31	35,66	37,3	64,14	34,84
27/10/2015	00:00:32	35,99	36,49	63,49	35,37
27/10/2015	00:00:33	37,03	37,89	65,63	36,42
27/10/2015	00:00:34	36,55	37,88	64,85	36,03
27/10/2015	00:00:35	37	39,39	66,4	35,32
27/10/2015	00:00:36	35,58	36,96	65,17	34,99
27/10/2015	00:00:37	35,9	36,51	64,49	35,53
27/10/2015	00:00:38	36,47	37,18	65,48	35,47
27/10/2015	00:00:39	38,09	40,08	63,48	36,02
27/10/2015	00:00:40	36,54	37,61	66,13	35,16
27/10/2015	00:00:41	37,09	37,76	64,45	36,51
27/10/2015	00:00:42	36,64	37,27	64,7	36,31
27/10/2015	00:00:43	35,31	36,37	64,33	34,95
27/10/2015	00:00:44	36,17	37,03	64,71	35,11
27/10/2015	00:00:45	35,75	36,42	64,54	35,07
27/10/2015	00:00:46	35,67	37,1	66,08	34,89
27/10/2015	00:00:47	34,93	35,5	64,48	34,59
27/10/2015	00:00:48	35,77	36,44	69,98	34,75
27/10/2015	00:00:49	35,08	35,75	65,34	34,78
27/10/2015	00:00:50	35	35,35	63,91	34,66
27/10/2015	00:00:51	35,96	36,35	64,12	34,97
27/10/2015	00:00:52	36,1	36,93	65,94	35,01
27/10/2015	00:00:53	35,94	36,85	66,45	35,32
27/10/2015	00:00:54	35,28	35,72	65,5	35,04
27/10/2015	00:00:55	35,38	35,93	64,25	34,77
27/10/2015	00:00:56	35,72	36,13	65,05	35,18
27/10/2015	00:00:57	35,69	36,19	65,93	35,35
27/10/2015	00:00:58	35,47	35,92	63,98	35,11
27/10/2015	00:00:59	35,39	35,77	63,36	34,83
27/10/2015	00:01:00	35,82	36,98	65,41	35,36
27/10/2015	00:01:01	41,64	46,1	65,81	35,1
27/10/2015	00:01:02	35,67	36,73	65,24	34,91
27/10/2015	00:01:03	35,86	36,44	63,47	35,41
27/10/2015	00:01:04	36,11	37	64,6	35,23
27/10/2015	00:01:05	36,78	39,59	64,28	35,1
27/10/2015	00:01:06	37,28	41,08	65,27	35,47
27/10/2015	00:01:07	35,34	36,12	62,73	34,76
27/10/2015	00:01:08	35,11	35,61	64,67	34,67
27/10/2015	00:01:09	35,86	36,92	64,69	35,21
27/10/2015	00:01:10	36,32	37,35	66,32	35,47
27/10/2015	00:01:11	35,46	35,98	64,08	34,83
27/10/2015	00:01:12	40,41	44,1	65,31	35,14

*Relazione tecnica impatto acustico previsionale
 Piano Particolareggiato di iniziativa privata - Via del Cassano a Napoli
 ALLEGATO n. 4*

27/10/2015	00:01:13	36,08	42,49	66,78	35,16
27/10/2015	00:01:14	35,98	37,49	64,64	34,77
27/10/2015	00:01:15	35,63	36,39	64,75	35
27/10/2015	00:01:16	36,02	36,42	64,31	35,57
27/10/2015	00:01:17	36,09	36,48	65,67	35,61
27/10/2015	00:01:18	36,97	37,7	65,62	35,59
27/10/2015	00:01:19	39,46	42,57	65,64	37,29
27/10/2015	00:01:20	37,97	38,99	65,93	36,75
27/10/2015	00:01:21	38,18	39,08	68,26	37,45
27/10/2015	00:01:22	37,66	40,14	66,78	36,05
27/10/2015	00:01:23	36,91	38	65,69	35,51
27/10/2015	00:01:24	37,3	38,71	66,89	35,38
27/10/2015	00:01:25	39,25	41,89	65,73	36,16
27/10/2015	00:01:26	36,97	40,04	65,4	35,7
27/10/2015	00:01:27	36,78	38,35	62,83	35,58
27/10/2015	00:01:28	35,95	36,23	64,19	35,57
27/10/2015	00:01:29	35,78	36,69	64,49	35,1
27/10/2015	00:01:30	35,88	36,32	64,36	35,14
27/10/2015	00:01:31	35,74	37,26	64,16	34,95
27/10/2015	00:01:32	35,85	36,88	66,61	35,05
27/10/2015	00:01:33	37,34	38,48	66	35,8
27/10/2015	00:01:34	36,84	37,83	65,2	36,1
27/10/2015	00:01:35	37,34	39,12	65,12	35,97
27/10/2015	00:01:36	36,23	37,21	65,44	35,54
27/10/2015	00:01:37	35,9	36,25	66,18	35,71
27/10/2015	00:01:38	35,66	36,41	63,87	35,13
27/10/2015	00:01:39	35,24	35,55	64,32	34,86
27/10/2015	00:01:40	35,3	35,74	64,51	34,87
27/10/2015	00:01:41	35,06	35,39	63,47	34,77
27/10/2015	00:01:42	36,44	37,5	64,26	34,97
27/10/2015	00:01:43	37,32	40,59	64,07	35,07
27/10/2015	00:01:44	35,74	36,27	65,06	35,05
27/10/2015	00:01:45	35,51	35,82	63,53	35,26
27/10/2015	00:01:46	35,85	36,27	63,97	35,3
27/10/2015	00:01:47	35,26	35,94	64,59	34,92
27/10/2015	00:01:48	36,33	37,96	65,13	34,97
27/10/2015	00:01:49	36,17	37,32	66,35	35,28
27/10/2015	00:01:50	36,13	37,7	63,92	34,98
27/10/2015	00:01:51	35,21	35,63	62,87	34,78
27/10/2015	00:01:52	35,93	36,67	66,34	34,99
27/10/2015	00:01:53	37,06	39,9	66,67	35,14
27/10/2015	00:01:54	36,96	39,71	66,08	35
27/10/2015	00:01:55	36,23	37,76	63,51	35,26
27/10/2015	00:01:56	36,74	38,55	65,54	35,42
27/10/2015	00:01:57	36,35	38,32	66,31	34,63
27/10/2015	00:01:58	36,33	36,91	66,32	35,81
27/10/2015	00:01:59	36,31	37,15	64,6	35,61
27/10/2015	00:02:00	40,98	44,57	65,54	36,32
27/10/2015	00:02:01	38,97	42,21	66,43	35,62
27/10/2015	00:02:02	39,25	41,12	66,06	37,1
27/10/2015	00:02:03	37,74	41,14	65,75	36,72
27/10/2015	00:02:04	39,8	43,5	65,9	36,76
27/10/2015	00:02:05	37,41	39,37	67,77	36,53
27/10/2015	00:02:06	37,64	38,79	67,7	36,55
27/10/2015	00:02:07	40,6	42,5	68,13	38,62
27/10/2015	00:02:08	40,74	42,88	69,56	38,74

*Relazione tecnica impatto acustico previsionale
 Piano Particolareggiato di iniziativa privata - Via del Cassano a Napoli
 ALLEGATO n. 4*

27/10/2015	00:02:09	38,19	40,75	67,3	37,19
27/10/2015	00:02:10	39,71	41,11	67,25	37,92
27/10/2015	00:02:11	38,93	40,97	67,54	37,39
27/10/2015	00:02:12	40,02	43,04	65,12	36,97
27/10/2015	00:02:13	36,93	37,68	66,94	36,28
27/10/2015	00:02:14	38,15	39,05	65,89	37,15
27/10/2015	00:02:15	38,14	39,15	66,92	37,37
27/10/2015	00:02:16	38,02	40,75	65,82	36,28
27/10/2015	00:02:17	37,98	39,97	68,36	36,63
27/10/2015	00:02:18	38,96	40,77	65,9	37,4
27/10/2015	00:02:19	38,98	41,56	65,37	37,28
27/10/2015	00:02:20	37,68	40,27	64,14	35,12
27/10/2015	00:02:21	36,42	39,37	65,63	35,62
27/10/2015	00:02:22	39,52	41,09	66,91	36,57
27/10/2015	00:02:23	38,93	41,2	65,51	36,37
27/10/2015	00:02:24	36,84	39,4	66,09	35,34
27/10/2015	00:02:25	37,92	39,49	65,05	37,07
27/10/2015	00:02:26	37,75	38,97	65,31	36,6
27/10/2015	00:02:27	41,23	45,44	66,95	37,95
27/10/2015	00:02:28	43,01	45,93	69,79	41,03
27/10/2015	00:02:29	45,55	47,09	73,68	41,2
27/10/2015	00:02:30	41,75	43,7	70,07	39,49
27/10/2015	00:02:31	43,94	46,26	66,95	38,23
27/10/2015	00:02:32	43,59	45,95	65,66	40,06
27/10/2015	00:02:33	39,61	44,24	65,96	36,69
27/10/2015	00:02:34	40,73	44,61	64,72	36,27
27/10/2015	00:02:35	39,09	41,57	65,96	34,9
27/10/2015	00:02:36	38,69	41,59	64,95	36,15
27/10/2015	00:02:37	41,36	45,78	67,58	35,16
27/10/2015	00:02:38	53,1	55,65	70,82	45,89
27/10/2015	00:02:39	48,09	54,61	70,08	41,57
27/10/2015	00:02:40	44,75	52,23	66,29	42,74
27/10/2015	00:02:41	41,39	43,68	66,6	40,37
27/10/2015	00:02:42	39,17	40,67	64,92	36,55
27/10/2015	00:02:43	38,44	41,43	65,26	35,87
27/10/2015	00:02:44	44,44	48,2	68,27	39,23
27/10/2015	00:02:45	39,31	41,52	65,37	37,92
27/10/2015	00:02:46	41,59	44,4	65,53	37,19
27/10/2015	00:02:47	39,55	41,58	65,55	37,42
27/10/2015	00:02:48	36,46	37,39	62,51	35,89
27/10/2015	00:02:49	45,84	50,68	67,64	35,9
27/10/2015	00:02:50	43,93	48,2	66,78	40,89
27/10/2015	00:02:51	45,45	47,19	66,79	43,2
27/10/2015	00:02:52	46,35	50,31	67,12	41,56
27/10/2015	00:02:53	50,35	55,87	73,74	37,41
27/10/2015	00:02:54	46,68	50,19	68,39	36,57
27/10/2015	00:02:55	45,51	50,87	69,14	40,46
27/10/2015	00:02:56	39,74	42,62	64,97	36,73
27/10/2015	00:02:57	45,07	47,77	68,14	36,76
27/10/2015	00:02:58	37,62	43,37	65,4	35,15
27/10/2015	00:02:59	40,26	43,28	66,01	34,9
27/10/2015	00:03:00	36,73	40,33	64,5	35,83
27/10/2015	00:03:01	38,38	39,77	63,38	36,54
27/10/2015	00:03:02	43,34	44,82	67,02	38,56
27/10/2015	00:03:03	41,57	45,23	67,37	37,71
27/10/2015	00:03:04	41,67	43,56	72,54	38,44

*Relazione tecnica impatto acustico previsionale
 Piano Particolareggiato di iniziativa privata - Via del Cassano a Napoli
 ALLEGATO n. 4*

27/10/2015	00:03:05	42,76	45,15	68,33	40,18
27/10/2015	00:03:06	39,37	40,6	66,2	38,44
27/10/2015	00:03:07	39,27	41,74	69,89	36,65
27/10/2015	00:03:08	37,29	39,15	66,79	36,33
27/10/2015	00:03:09	41,12	44,62	66,36	36,86
27/10/2015	00:03:10	39,01	44,46	66,72	36,92
27/10/2015	00:03:11	36,85	38,36	64,17	35,75
27/10/2015	00:03:12	36,21	37,66	63,78	35,02
27/10/2015	00:03:13	35,52	35,95	66,15	35,14
27/10/2015	00:03:14	36,12	37,28	66,7	35,01
27/10/2015	00:03:15	36,39	38,37	64,31	34,85
27/10/2015	00:03:16	35,76	38,1	64,53	35,1
27/10/2015	00:03:17	35,64	36,79	63,94	34,58
27/10/2015	00:03:18	36,09	36,49	65,89	35,35
27/10/2015	00:03:19	37,07	38,75	64,37	36,05
27/10/2015	00:03:20	36,4	37,77	64,76	36,01
27/10/2015	00:03:21	40,07	42,61	65,48	36,05
27/10/2015	00:03:22	36,82	37,87	64,93	35,53
27/10/2015	00:03:23	36,21	36,73	65,4	35,76
27/10/2015	00:03:24	37,15	39,07	64,4	35,86
27/10/2015	00:03:25	35,91	36,58	63,9	35,3
27/10/2015	00:03:26	36,83	37,4	65,66	35,74
27/10/2015	00:03:27	37,12	38,73	64,83	35,96
27/10/2015	00:03:28	36,49	37,1	63,9	36,11
27/10/2015	00:03:29	36,94	37,98	64,66	35,77
27/10/2015	00:03:30	36,23	36,9	66,15	35,68
27/10/2015	00:03:31	36,24	37,37	65,44	35,56
27/10/2015	00:03:32	37,8	40,43	64,56	35,36
27/10/2015	00:03:33	36,32	37,49	63,16	35,11
27/10/2015	00:03:34	40,08	43,11	65,84	35,69
27/10/2015	00:03:35	36,68	39,58	64,75	35,9
27/10/2015	00:03:36	36,32	37,28	63,19	35,48
27/10/2015	00:03:37	36,46	37,97	65,23	35,68
27/10/2015	00:03:38	40,18	41,89	65,82	35,77
27/10/2015	00:03:39	39,07	40,74	64,55	37,91
27/10/2015	00:03:40	38,54	41,24	64,22	36,95
27/10/2015	00:03:41	40,2	42,55	65,95	37,01
27/10/2015	00:03:42	42,99	45,36	66,7	37,11
27/10/2015	00:03:43	40,43	43,16	66,88	37,24
27/10/2015	00:03:44	43,15	45,75	67,87	39,94
27/10/2015	00:03:45	43	45,71	66,37	38,68
27/10/2015	00:03:46	37,17	40,39	66,39	36,82
27/10/2015	00:03:47	46,5	51,2	70,67	37,05
27/10/2015	00:03:48	46,22	51,23	68,36	43,97
27/10/2015	00:03:49	49,04	52,58	69,06	45,21
27/10/2015	00:03:50	41,99	47,04	64,39	38,77
27/10/2015	00:03:51	40,11	43,09	64,82	36,56
27/10/2015	00:03:52	39,83	41,77	64,65	37,36
27/10/2015	00:03:53	42,81	44,65	66,94	38,42
27/10/2015	00:03:54	40,68	44,05	65,55	38,26
27/10/2015	00:03:55	40,02	42,9	64,97	37,1
27/10/2015	00:03:56	43,84	45,66	65,95	39,31
27/10/2015	00:03:57	40,53	45,69	66,44	35,92
27/10/2015	00:03:58	40,2	41,66	65,24	37,08
27/10/2015	00:03:59	39,02	40,63	64,81	35,91
27/10/2015	00:04:00	44,12	48,82	71,71	36,46

*Relazione tecnica impatto acustico previsionale
 Piano Particolareggiato di iniziativa privata - Via del Cassano a Napoli
 ALLEGATO n. 4*

27/10/2015	00:04:01	42,18	47,39	66,24	38,82
27/10/2015	00:04:02	44,29	48,94	66,97	38,3
27/10/2015	00:04:03	35,86	38,66	65,67	35,08
27/10/2015	00:04:04	35,38	35,83	64,94	34,88
27/10/2015	00:04:05	37,01	38,86	66,37	35,59
27/10/2015	00:04:06	36,14	38,54	65,3	35,49
27/10/2015	00:04:07	35,83	36,87	64,83	35,24
27/10/2015	00:04:08	36,27	37,6	66,19	35,22
27/10/2015	00:04:09	36,95	37,97	63,76	35,03
27/10/2015	00:04:10	36,57	37,65	64,31	35,81
27/10/2015	00:04:11	37,34	38,47	65,87	35,96
27/10/2015	00:04:12	38,29	40,84	64,9	35,96
27/10/2015	00:04:13	40,57	42,23	64,76	38,85
27/10/2015	00:04:14	38,42	39,74	64,98	36,46
27/10/2015	00:04:15	35,55	36,84	64,38	34,9
27/10/2015	00:04:16	35,11	35,46	65,1	34,71
27/10/2015	00:04:17	36,11	37,16	65,32	35,12
27/10/2015	00:04:18	36,02	36,77	64,65	35,22
27/10/2015	00:04:19	35,56	35,89	65,85	35,3
27/10/2015	00:04:20	37,3	40,96	65,46	34,92
27/10/2015	00:04:21	39,92	42,59	64,6	34,91
27/10/2015	00:04:22	41,57	43,6	65,57	37,13
27/10/2015	00:04:23	41,3	44,11	65,98	37,62
27/10/2015	00:04:24	35,84	37,59	64,28	35,2
27/10/2015	00:04:25	36,46	37,85	63,89	35,28
27/10/2015	00:04:26	36,99	39,8	63,38	34,85
27/10/2015	00:04:27	39,82	41,49	66,88	36,74
27/10/2015	00:04:28	38,98	42,79	65,86	35,5
27/10/2015	00:04:29	36,81	42,15	64,82	36,02
27/10/2015	00:04:30	37,1	38,63	63,1	36,14
27/10/2015	00:04:31	36,22	36,67	65,1	35,79
27/10/2015	00:04:32	38,22	42,21	65,66	35,77
27/10/2015	00:04:33	37,75	38,99	64,93	36,58
27/10/2015	00:04:34	36,15	38,51	65,03	35,77
27/10/2015	00:04:35	36,72	37,73	63,54	35,8
27/10/2015	00:04:36	37,17	40,07	69,26	35,49
27/10/2015	00:04:37	35,9	36,99	65,69	35,18
27/10/2015	00:04:38	35,55	36,1	65,01	35,1
27/10/2015	00:04:39	35,35	36,05	64,58	34,54
27/10/2015	00:04:40	40,25	43,12	65,01	35,59
27/10/2015	00:04:41	44,09	46,04	66,64	37,3
27/10/2015	00:04:42	36,4	38,34	63,45	35,19
27/10/2015	00:04:43	35,56	36,59	64,77	34,89
27/10/2015	00:04:44	36,8	38,31	65,93	34,41
27/10/2015	00:04:45	36,75	38,81	64,69	35,4
27/10/2015	00:04:46	35,65	36,2	65,77	34,87
27/10/2015	00:04:47	42,24	45,32	67,29	35,63
27/10/2015	00:04:48	39,76	44,14	66,82	35,27
27/10/2015	00:04:49	38,03	42,57	77,14	35,78
27/10/2015	00:04:50	36,78	39,38	66,69	35,14
27/10/2015	00:04:51	35,68	36,12	65,16	35,31
27/10/2015	00:04:52	35,52	36,46	64,34	34,79
27/10/2015	00:04:53	36,17	37,09	64,89	35,34
27/10/2015	00:04:54	37,1	39,52	65,49	35,64
27/10/2015	00:04:55	43,18	46,22	69,78	39,48
27/10/2015	00:04:56	38,55	41,74	66,77	36,5

*Relazione tecnica impatto acustico previsionale
 Piano Particolareggiato di iniziativa privata - Via del Cassano a Napoli
 ALLEGATO n. 4*

27/10/2015	00:04:57	45,37	50,27	70,23	36,6
27/10/2015	00:04:58	36,52	38,91	64,4	35,25
27/10/2015	00:04:59	35,23	35,52	66,42	34,93
27/10/2015	00:05:00	35,16	35,83	65,48	34,62
27/10/2015	00:05:01	35,52	35,88	64,27	35,02
27/10/2015	00:05:02	36,12	37,24	63,33	35,11
27/10/2015	00:05:03	35,52	36,22	64,84	35,1
27/10/2015	00:05:04	35,16	35,57	64,36	34,77
27/10/2015	00:05:05	34,87	35,56	65,61	34,31
27/10/2015	00:05:06	36,19	37,16	65,22	34,76
27/10/2015	00:05:07	35,15	35,75	64,26	34,79
27/10/2015	00:05:08	35,64	36,75	67,94	34,82
27/10/2015	00:05:09	40,65	43,64	66,87	36,77
27/10/2015	00:05:10	36,93	38,84	63,46	35,83
27/10/2015	00:05:11	36,23	38,77	64,88	35,1
27/10/2015	00:05:12	36,49	37,34	66,41	35,72
27/10/2015	00:05:13	36,15	37,57	65,72	35,06
27/10/2015	00:05:14	37,46	40,26	64,27	35,02
27/10/2015	00:05:15	35,32	36,97	63,13	34,83
27/10/2015	00:05:16	35,3	35,86	65,74	34,94
27/10/2015	00:05:17	35,2	35,49	65,88	34,88
27/10/2015	00:05:18	35,08	35,79	62,12	34,73
27/10/2015	00:05:19	35,41	35,78	66,07	34,75
27/10/2015	00:05:20	35,61	36,08	65,91	35,24
27/10/2015	00:05:21	35,56	36,27	63,4	35,01
27/10/2015	00:05:22	35,37	36,21	63,87	34,87
27/10/2015	00:05:23	35,19	35,59	64,32	34,6
27/10/2015	00:05:24	35,19	35,55	64,94	34,81
27/10/2015	00:05:25	36,23	37,08	63,31	35,37
27/10/2015	00:05:26	35,35	35,91	65,97	34,86
27/10/2015	00:05:27	35,54	36,31	64,85	35,14
27/10/2015	00:05:28	37,56	38,71	66,75	35,08
27/10/2015	00:05:29	39,06	41,04	65,77	37,07
27/10/2015	00:05:30	36,39	37,09	63,39	35,71
27/10/2015	00:05:31	36,5	37,65	65,09	35,47
27/10/2015	00:05:32	40,76	41,98	67,32	37,12
27/10/2015	00:05:33	41,5	45,53	67,33	37,97
27/10/2015	00:05:34	38,44	41,64	64,71	35,12
27/10/2015	00:05:35	36,7	41,38	65,16	35,15
27/10/2015	00:05:36	35,72	37,32	66,53	35,22
27/10/2015	00:05:37	43,51	47,74	66,66	36,04
27/10/2015	00:05:38	42,05	47,7	66,79	38,51
27/10/2015	00:05:39	49,93	53,12	70,87	43,43
27/10/2015	00:05:40	36,74	45,58	64,97	35,54
27/10/2015	00:05:41	38,58	41,54	67,28	35,98
27/10/2015	00:05:42	35,68	36,34	64,07	35,04
27/10/2015	00:05:43	37,02	37,97	63,93	35,36
27/10/2015	00:05:44	36,03	37,72	66,44	35,39
27/10/2015	00:05:45	36,01	37,7	66,15	35,11
27/10/2015	00:05:46	35,44	36,08	65,71	34,82
27/10/2015	00:05:47	35,38	35,86	63,54	35,12
27/10/2015	00:05:48	35,16	35,82	63,66	34,49
27/10/2015	00:05:49	35,86	36,36	64,71	35,04
27/10/2015	00:05:50	36,7	37,5	65,11	35,6
27/10/2015	00:05:51	37,73	39,62	65,24	34,81
27/10/2015	00:05:52	40	41,79	66,9	37,73

*Relazione tecnica impatto acustico previsionale
 Piano Particolareggiato di iniziativa privata - Via del Cassano a Napoli
 ALLEGATO n. 4*

27/10/2015	00:05:53	40,02	41,09	65,35	37,74
27/10/2015	00:05:54	43,76	47,58	68,47	37,37
27/10/2015	00:05:55	41,87	45,98	64,37	38,47
27/10/2015	00:05:56	46,57	51,08	67,15	41
27/10/2015	00:05:57	38,61	43,65	66,02	36,52
27/10/2015	00:05:58	39,03	40,8	71,68	36,35
27/10/2015	00:05:59	40,95	45,63	65,27	36,12
27/10/2015	00:06:00	41,61	45,59	66,69	36,64
27/10/2015	00:06:01	49,91	56,2	73,8	36,74
27/10/2015	00:06:02	43,04	45,48	65,93	36,87
27/10/2015	00:06:03	46,86	51,04	69,64	39,25
27/10/2015	00:06:04	43,48	47,57	69,94	36,63
27/10/2015	00:06:05	36,76	42,94	65,04	35,82
27/10/2015	00:06:06	40,48	42,88	65,93	37,09
27/10/2015	00:06:07	46,93	54,46	75,32	36,34
27/10/2015	00:06:08	45,41	54,97	74,09	36,83
27/10/2015	00:06:09	40,65	44,65	67,54	36,34
27/10/2015	00:06:10	40,05	41,89	65,2	37,97
27/10/2015	00:06:11	37,29	40,31	63,72	35,94
27/10/2015	00:06:12	41,89	44	66,8	36,88
27/10/2015	00:06:13	42,14	44,67	66,71	37,87
27/10/2015	00:06:14	41,12	44,78	65,7	39,08
27/10/2015	00:06:15	39,96	41,97	64,05	37,37
27/10/2015	00:06:16	35,67	37,35	64,25	35,15
27/10/2015	00:06:17	37,35	40,66	66,63	34,89
27/10/2015	00:06:18	38,68	42,92	65,17	34,93
27/10/2015	00:06:19	35,5	36,8	64,83	34,85
27/10/2015	00:06:20	35,66	36,56	66,3	35
27/10/2015	00:06:21	39,71	43,77	66,82	34,91
27/10/2015	00:06:22	35,58	39,45	63,77	35,09
27/10/2015	00:06:23	35,74	36,1	70,15	35,07
27/10/2015	00:06:24	41,4	43,75	68,59	36,06
27/10/2015	00:06:25	37,94	39,77	66,55	35,76
27/10/2015	00:06:26	37,2	38,61	66,1	35,43
27/10/2015	00:06:27	39,52	44,02	64,72	35,76
27/10/2015	00:06:28	40,88	44,35	65,86	37,27
27/10/2015	00:06:29	36,04	37,31	64,65	35,28
27/10/2015	00:06:30	37,06	37,99	63,61	35,93
27/10/2015	00:06:31	35,12	36,02	65,39	34,81
27/10/2015	00:06:32	35,94	37,14	63,21	35,02
27/10/2015	00:06:33	39,65	43,49	64,52	35,99
27/10/2015	00:06:34	35,64	39,85	66,23	35,15
27/10/2015	00:06:35	34,94	35,27	64,98	34,66
27/10/2015	00:06:36	36,56	38,68	67,08	34,88
27/10/2015	00:06:37	36,59	38,79	68,18	35,12
27/10/2015	00:06:38	39,47	41,21	68,61	36,32
27/10/2015	00:06:39	43,12	44,76	64,97	38,07
27/10/2015	00:06:40	44,15	46,44	64,93	40,49
27/10/2015	00:06:41	41,59	45,51	66,64	38,83
27/10/2015	00:06:42	43,97	48,29	66,7	36,86
27/10/2015	00:06:43	41,28	48,24	63,81	35,8
27/10/2015	00:06:44	37,68	41,06	64,67	35,83
27/10/2015	00:06:45	38,1	39,64	64,64	36,72
27/10/2015	00:06:46	38,86	40,81	64,5	36,87
27/10/2015	00:06:47	38,83	40,67	65,64	36,86
27/10/2015	00:06:48	37,26	38,81	64,5	35,83

*Relazione tecnica impatto acustico previsionale
 Piano Particolareggiato di iniziativa privata - Via del Cassano a Napoli
 ALLEGATO n. 4*

27/10/2015	00:06:49	37,5	38,76	65,16	36,62
27/10/2015	00:06:50	36,94	38,86	64,56	35,49
27/10/2015	00:06:51	37,41	38,7	63,97	35,83
27/10/2015	00:06:52	43,23	47,15	66,42	36,08
27/10/2015	00:06:53	37,09	42,66	65,79	35,51
27/10/2015	00:06:54	41,23	42,61	65,94	35,61
27/10/2015	00:06:55	39,98	42,64	64,58	37,28
27/10/2015	00:06:56	40,43	42,9	68,42	38,86
27/10/2015	00:06:57	38,46	39,44	69,34	36,31
27/10/2015	00:06:58	38,77	40,15	71,1	37,58
27/10/2015	00:06:59	37,72	38,59	71,82	36,45
27/10/2015	00:07:00	38,96	40,49	74,35	35,91
27/10/2015	00:07:01	42,1	46,08	69,6	37,79
27/10/2015	00:07:02	37,43	38,89	69,19	36,3
27/10/2015	00:07:03	37,93	39,23	65,98	35,97
27/10/2015	00:07:04	40,03	42,4	66,98	37,08
27/10/2015	00:07:05	50,86	55,53	70,9	39,57
27/10/2015	00:07:06	41,43	44,68	65,26	38,49
27/10/2015	00:07:07	40,03	41,83	68,41	38,31
27/10/2015	00:07:08	44,25	51,83	75,22	37,4
27/10/2015	00:07:09	50,08	54,25	76,75	42,75
27/10/2015	00:07:10	52,84	57,77	78,4	45,47
27/10/2015	00:07:11	49,41	53,97	71,68	41,73
27/10/2015	00:07:12	48,99	53,22	71,21	40,35
27/10/2015	00:07:13	39,55	46,55	70,15	37,64
27/10/2015	00:07:14	40,83	43,35	72,55	36,53
27/10/2015	00:07:15	42,3	45,53	73,27	39,11
27/10/2015	00:07:16	43,52	45,3	74,73	40,32
27/10/2015	00:07:17	42,97	45,99	73,48	39,58
27/10/2015	00:07:18	36,84	39,55	70,63	36,25
27/10/2015	00:07:19	37,81	39,97	75,49	35,96
27/10/2015	00:07:20	40,97	42,47	72,84	39,51
27/10/2015	00:07:21	40,33	43,6	71,78	36,86
27/10/2015	00:07:22	42,11	44,09	74,31	39,68
27/10/2015	00:07:23	46,65	51,11	72,73	38,57
27/10/2015	00:07:24	42,82	45,95	67,91	38,5
27/10/2015	00:07:25	40,75	41,94	68,16	38,58
27/10/2015	00:07:26	47,6	51,9	69,57	40,98
27/10/2015	00:07:27	46,47	49,8	68,13	39,13
27/10/2015	00:07:28	41,51	48,41	65,47	39,86
27/10/2015	00:07:29	41,83	48,3	70,76	36,92
27/10/2015	00:07:30	51,19	53,75	70,17	46,47
27/10/2015	00:07:31	49,31	54,08	69,44	38,65
27/10/2015	00:07:32	43,9	50,85	67,15	39
27/10/2015	00:07:33	41,58	44,15	67,16	38,47
27/10/2015	00:07:34	40,74	42,78	64,38	38,34
27/10/2015	00:07:35	41,4	43,55	65,36	35,7
27/10/2015	00:07:36	37,86	43,84	64,56	34,55
27/10/2015	00:07:37	35,38	36,75	64,77	34,45
27/10/2015	00:07:38	34,76	35,09	64,91	34,36
27/10/2015	00:07:39	35,22	35,89	63,74	34,35
27/10/2015	00:07:40	35,05	35,74	64,69	34,61
27/10/2015	00:07:41	35,15	35,88	64,57	34,51
27/10/2015	00:07:42	38,64	42,66	65,01	35,11
27/10/2015	00:07:43	40,76	47,7	67,07	35
27/10/2015	00:07:44	42,25	48,76	66,37	35,57

*Relazione tecnica impatto acustico previsionale
 Piano Particolareggiato di iniziativa privata - Via del Cassano a Napoli
 ALLEGATO n. 4*

27/10/2015	00:07:45	37,47	39,16	67,18	35,53
27/10/2015	00:07:46	35,85	38,28	64,4	35,44
27/10/2015	00:07:47	38,28	40,05	67,38	36,16
27/10/2015	00:07:48	37,56	39,42	66,06	35,72
27/10/2015	00:07:49	38,96	40,95	65,96	37,14
27/10/2015	00:07:50	38,84	40,59	63,31	36,67
27/10/2015	00:07:51	38,11	39,79	64,71	36,3
27/10/2015	00:07:52	40,09	44,48	65,08	36,24
27/10/2015	00:07:53	39,73	44,62	64,74	36,34
27/10/2015	00:07:54	36,19	37,92	64,77	35,08
27/10/2015	00:07:55	37,89	39,88	64,79	35,24
27/10/2015	00:07:56	37,45	40,11	65,93	34,76
27/10/2015	00:07:57	35,19	38,65	65,34	34,59
27/10/2015	00:07:58	41,77	43,89	66,22	34,78
27/10/2015	00:07:59	40,87	43,29	65,96	36,4
27/10/2015	00:08:00	39,41	40,77	67,4	35,91
27/10/2015	00:08:01	41,09	45,63	66,72	35,11
27/10/2015	00:08:02	43,95	48,83	67,79	35,88
27/10/2015	00:08:03	35,44	35,98	65,78	35,1
27/10/2015	00:08:04	35,39	36,1	63,8	34,9
27/10/2015	00:08:05	37,73	41,4	66,05	34,99
27/10/2015	00:08:06	37,22	40,8	65,91	36,1
27/10/2015	00:08:07	36,19	36,7	64,33	35,7
27/10/2015	00:08:08	35,22	35,81	65,85	34,88
27/10/2015	00:08:09	39,52	42,78	65,3	34,63
27/10/2015	00:08:10	37,19	41,53	62,46	35,48
27/10/2015	00:08:11	43,65	46,24	66,64	37,53
27/10/2015	00:08:12	38,98	40,65	66,28	37,19
27/10/2015	00:08:13	39,32	40,79	65,45	37,14
27/10/2015	00:08:14	37,87	39,33	65,09	36,84
27/10/2015	00:08:15	42,78	48,19	66,99	34,7
27/10/2015	00:08:16	42,61	49,07	66,78	35,23
27/10/2015	00:08:17	40,01	43,19	65,85	35,25
27/10/2015	00:08:18	36,46	39,27	66,01	35,29
27/10/2015	00:08:19	38,1	39,87	65,07	36,1
27/10/2015	00:08:20	43,76	47,09	67,54	38,97
27/10/2015	00:08:21	40,49	45,57	67,62	37,73
27/10/2015	00:08:22	39,94	42,4	67,19	38,19
27/10/2015	00:08:23	38,66	39,82	71,35	37,82
27/10/2015	00:08:24	39,42	41,39	72,98	36,93
27/10/2015	00:08:25	40,36	42,94	70,41	38,44
27/10/2015	00:08:26	39,31	42,84	70,39	38,34
27/10/2015	00:08:27	41,61	45,05	68,49	38,78
27/10/2015	00:08:28	38,92	43,45	67,94	37,17
27/10/2015	00:08:29	43,01	46,96	69,51	35,73
27/10/2015	00:08:30	41,77	46,11	69,35	36,49
27/10/2015	00:08:31	43,65	46,07	68,27	39,6
27/10/2015	00:08:32	44,91	47	70,48	41,76
27/10/2015	00:08:33	39,7	41,92	72,86	36,52
27/10/2015	00:08:34	36,72	38,47	72,87	35,24
27/10/2015	00:08:35	44,64	49,96	68,3	36,21
27/10/2015	00:08:36	45,33	49,99	71,46	38,46
27/10/2015	00:08:37	37,12	39,87	66,37	35,39
27/10/2015	00:08:38	37,43	39,35	65,88	35,75
27/10/2015	00:08:39	46,26	50,74	69,16	35,88
27/10/2015	00:08:40	44,24	49,13	68,5	37,9

*Relazione tecnica impatto acustico previsionale
 Piano Particolareggiato di iniziativa privata - Via del Cassano a Napoli
 ALLEGATO n. 4*

27/10/2015	00:08:41	41,59	47,06	67,31	40,54
27/10/2015	00:08:42	43,66	46,05	72,28	39,62
27/10/2015	00:08:43	45,37	51,19	72,75	37,15
27/10/2015	00:08:44	41,86	51,03	70,57	38
27/10/2015	00:08:45	40,2	41,78	70,07	38,04
27/10/2015	00:08:46	42,08	43,87	71,16	40,52
27/10/2015	00:08:47	41,36	44	72,54	39,84
27/10/2015	00:08:48	39,48	41,39	72,84	38,17
27/10/2015	00:08:49	40,08	41,42	66,55	38,21
27/10/2015	00:08:50	38,73	41,32	67,86	36,67
27/10/2015	00:08:51	40,58	43,39	68,51	38,01
27/10/2015	00:08:52	39,68	43,18	69,54	38,03
27/10/2015	00:08:53	42,65	45,83	80,99	37,85
27/10/2015	00:08:54	39,68	43,64	76,96	36,15
27/10/2015	00:08:55	46,01	48,59	83,29	42,49
27/10/2015	00:08:56	37,04	42,47	72,08	35,51
27/10/2015	00:08:57	35,88	36,76	72,72	35,31
27/10/2015	00:08:58	36,81	38,41	73,87	35,79
27/10/2015	00:08:59	37,48	38,98	73,66	36,02
27/10/2015	00:09:00	36,55	37,88	68,92	35,63
27/10/2015	00:09:01	38,6	41,12	65,42	35,65
27/10/2015	00:09:02	36,84	40,94	65,93	35,99
27/10/2015	00:09:03	43,65	49,04	66,66	35,33
27/10/2015	00:09:04	36,08	40,37	64,01	35,79
27/10/2015	00:09:05	35,47	36,37	64,59	35,05
27/10/2015	00:09:06	39,35	41,09	65,15	35,46
27/10/2015	00:09:07	40,6	42,52	64,75	39,11
27/10/2015	00:09:08	38,67	40,1	66,34	37,69
27/10/2015	00:09:09	38,2	40,45	65,32	36,28
27/10/2015	00:09:10	38,75	39,66	65,79	36,31
27/10/2015	00:09:11	39	40	63,53	38,15
27/10/2015	00:09:12	42,78	46,34	70,43	38,62
27/10/2015	00:09:13	38,41	41,1	65,06	37,15
27/10/2015	00:09:14	41,18	42,92	64,48	38,06
27/10/2015	00:09:15	45,72	48,84	83,77	41,22
27/10/2015	00:09:16	40,17	42,93	66,78	37,32
27/10/2015	00:09:17	37,77	38,76	64	37,04
27/10/2015	00:09:18	37,03	38,8	63,98	35,56
27/10/2015	00:09:19	36,57	37,55	63,23	36,06
27/10/2015	00:09:20	38,06	39,18	66,42	36,94
27/10/2015	00:09:21	37,96	39,09	66,02	36,85
27/10/2015	00:09:22	38,27	40,76	65,03	36,43
27/10/2015	00:09:23	38,29	40,41	64,68	35,73
27/10/2015	00:09:24	42,83	43,77	65,2	40,03
27/10/2015	00:09:25	41,55	43,14	65,52	40,39
27/10/2015	00:09:26	41,98	44,28	65,52	40,48
27/10/2015	00:09:27	44,79	47,48	66,25	40,79
27/10/2015	00:09:28	38,74	44,49	65,56	35,91
27/10/2015	00:09:29	41,25	42,29	65,78	37,75
27/10/2015	00:09:30	37,47	40,73	66,15	36,28
27/10/2015	00:09:31	36,91	37,81	63,66	35,8
27/10/2015	00:09:32	37,42	38,77	64,29	36,11
27/10/2015	00:09:33	37,81	40,17	65,48	35,85
27/10/2015	00:09:34	42,74	45,66	64,59	36,1
27/10/2015	00:09:35	39,12	45,3	66,36	36,61
27/10/2015	00:09:36	40,12	41,7	66,39	37,94

*Relazione tecnica impatto acustico previsionale
 Piano Particolareggiato di Iniziativa privata - Via del Cassano a Napoli
 ALLEGATO n. 4*

27/10/2015	00:09:37	40,33	42,74	66,42	36,43
27/10/2015	00:09:38	42,34	43,99	67,13	37,99
27/10/2015	00:09:39	41,86	45,4	67,56	36,43
27/10/2015	00:09:40	35,61	36,64	64,06	34,91
27/10/2015	00:09:41	36,28	37,17	65,04	35,32
27/10/2015	00:09:42	36	36,87	66,12	35,29
27/10/2015	00:09:43	37,56	39,15	64,33	35,91
27/10/2015	00:09:44	38,65	39,77	67,8	36,75
27/10/2015	00:09:45	38,12	40,55	66,47	36,49
27/10/2015	00:09:46	36,03	36,95	63,33	35,5
27/10/2015	00:09:47	36,13	36,91	64	35,45
27/10/2015	00:09:48	35,9	36,68	63,38	35,15
27/10/2015	00:09:49	36,54	37,27	64,25	35,09
27/10/2015	00:09:50	36,08	37,79	64,04	34,87
27/10/2015	00:09:51	39,29	41,57	67,61	37,01
27/10/2015	00:09:52	38,04	39,72	65,31	36,52
27/10/2015	00:09:53	40,2	42,96	75,84	36,52
27/10/2015	00:09:54	42,2	45,89	81,81	36,76
27/10/2015	00:09:55	37,39	38,67	66,34	35,7
27/10/2015	00:09:56	38,14	39,62	67,8	35,47
27/10/2015	00:09:57	38,04	38,73	67,84	37,37
27/10/2015	00:09:58	49,25	55,17	71,12	36,42
27/10/2015	00:09:59	51,83	57,37	71,65	43,87
27/10/2015	00:10:00	39,13	43,83	68,44	37,81
27/10/2015	00:10:01	41,77	44,71	66,57	36,61
27/10/2015	00:10:02	38,96	40,48	65,09	37,49
27/10/2015	00:10:03	40,76	44,43	66,48	36,19
27/10/2015	00:10:04	39,12	40,67	68,25	37,06
27/10/2015	00:10:05	40,52	43,16	64,74	37,78
27/10/2015	00:10:06	38,83	40,31	68,21	37,08
27/10/2015	00:10:07	40,08	41,68	67,16	37,87
27/10/2015	00:10:08	43,54	46,16	69,35	38,76
27/10/2015	00:10:09	40,7	43,2	73,46	39,6
27/10/2015	00:10:10	39,3	41,21	68,07	37,05
27/10/2015	00:10:11	39,93	41,95	68,31	37,33
27/10/2015	00:10:12	42,12	44,47	70,43	39,36
27/10/2015	00:10:13	41,82	43,03	67,38	40,35
27/10/2015	00:10:14	45,74	48,97	70,04	43,17
27/10/2015	00:10:15	41,83	45,83	68,56	37,83
27/10/2015	00:10:16	40,39	41,42	64,75	38,62
27/10/2015	00:10:17	42,95	46,62	67,34	38,91
27/10/2015	00:10:18	39,2	41,37	69,92	37,11
27/10/2015	00:10:19	39,42	40,74	74,96	38,52
27/10/2015	00:10:20	43,91	47,71	84,78	37,69
27/10/2015	00:10:21	37,09	38,7	71,01	35,73
27/10/2015	00:10:22	37,44	39,06	66,63	36,01
27/10/2015	00:10:23	39,82	42,75	68,71	37,07
27/10/2015	00:10:24	39,5	40,96	64,52	37,79
27/10/2015	00:10:25	38,91	41,29	65,41	36,99
27/10/2015	00:10:26	36,84	37,75	65,11	36,25
27/10/2015	00:10:27	36,7	38,45	66,82	34,89
27/10/2015	00:10:28	38,94	40,82	66,01	37,34
27/10/2015	00:10:29	38,07	40,04	64,88	37,15
27/10/2015	00:10:30	37,83	39,08	67,15	35,66
27/10/2015	00:10:31	40,74	44,19	68,71	37,08
27/10/2015	00:10:32	38,93	41,05	66,49	37,01

*Relazione tecnica impatto acustico previsionale
 Piano Particolareggiato di iniziativa privata - Via del Cassano a Napoli
 ALLEGATO n. 4*

27/10/2015	00:10:33	41,96	43,48	64,64	40,38
27/10/2015	00:10:34	41,31	43,37	66,64	39,19
27/10/2015	00:10:35	40,64	43,53	68,16	37,74
27/10/2015	00:10:36	40,69	43,53	64,33	37,59
27/10/2015	00:10:37	40,57	42,65	64,37	39,45
27/10/2015	00:10:38	38,7	40,09	65,99	36,37
27/10/2015	00:10:39	38,49	39,62	66,41	37,73
27/10/2015	00:10:40	37,99	39,42	65,5	36,38
27/10/2015	00:10:41	37,1	38,39	64,74	35,73
27/10/2015	00:10:42	38,46	40,13	64,8	36,21
27/10/2015	00:10:43	40,57	43,69	65,18	38,4
27/10/2015	00:10:44	40,01	42,04	65,93	38,35
27/10/2015	00:10:45	39,39	41,03	66,74	38,21
27/10/2015	00:10:46	40,74	42,43	66,16	37,66
27/10/2015	00:10:47	42,47	44,05	65,73	41,08
27/10/2015	00:10:48	39,76	41,79	65,24	38,06
27/10/2015	00:10:49	38,31	39,94	65,18	36,59
27/10/2015	00:10:50	39,86	40,71	66,37	38,67
27/10/2015	00:10:51	38,85	40,57	68,42	37,46
27/10/2015	00:10:52	38,24	39,26	66,29	37,34
27/10/2015	00:10:53	39,6	40,65	66,79	37,84
27/10/2015	00:10:54	38,83	39,44	68,72	38,25
27/10/2015	00:10:55	39,69	41,71	71	37,63
27/10/2015	00:10:56	39,06	41,16	72,59	37,37
27/10/2015	00:10:57	39,94	41,89	69,33	37,86
27/10/2015	00:10:58	41,86	45,83	70,18	38,35
27/10/2015	00:10:59	45,13	47,22	69,37	42,93
27/10/2015	00:11:00	39,63	43,08	67,23	37,63
27/10/2015	00:11:01	43,06	45,45	65,2	38,63
27/10/2015	00:11:02	42,4	44,33	73,12	41,2
27/10/2015	00:11:03	39,69	43,2	73,59	38,28
27/10/2015	00:11:04	39,62	42,53	68,34	37,15
27/10/2015	00:11:05	42,86	44,76	67,53	41,29
27/10/2015	00:11:06	41,25	42,99	67,97	39,47
27/10/2015	00:11:07	42,37	44,92	67,86	39,11
27/10/2015	00:11:08	45,38	47,38	66,55	40,78
27/10/2015	00:11:09	42,05	44,04	64	38,93
27/10/2015	00:11:10	40,38	41,71	66,25	38,41
27/10/2015	00:11:11	39,75	42,7	65,85	37,57
27/10/2015	00:11:12	44,63	46,82	66,73	41,5
27/10/2015	00:11:13	44,39	47,14	67,83	41,36
27/10/2015	00:11:14	44,87	47,54	67,24	42,9
27/10/2015	00:11:15	39,63	43,92	66,41	37,73
27/10/2015	00:11:16	45,68	47,67	67,72	37,74
27/10/2015	00:11:17	40,16	44,73	65,85	39,19
27/10/2015	00:11:18	45,81	48,43	66,72	38,93
27/10/2015	00:11:19	44,88	48,16	66,76	41,15
27/10/2015	00:11:20	45,08	48,28	67,03	42,31
27/10/2015	00:11:21	44,12	45,57	66,55	42,49
27/10/2015	00:11:22	44,28	45,7	66,52	41,73
27/10/2015	00:11:23	42,89	45,06	66,92	39,58
27/10/2015	00:11:24	39,24	40,28	68,72	37,64
27/10/2015	00:11:25	36,6	38,03	68,54	35,77
27/10/2015	00:11:26	42,98	46,24	70,39	36,21
27/10/2015	00:11:27	41,79	45,81	67,09	40,37
27/10/2015	00:11:28	43,4	44,62	68,29	40,76

*Relazione tecnica impatto acustico previsionale
 Piano Particolareggiato di iniziativa privata - Via del Cassano a Napoli
 ALLEGATO n. 4*

27/10/2015	00:11:29	39,51	42,9	66,43	37,92
27/10/2015	00:11:30	43,2	46,38	71,36	37,87
27/10/2015	00:11:31	43,58	44,65	76,39	40,99
27/10/2015	00:11:32	42,34	44,61	76,14	38,51
27/10/2015	00:11:33	42,62	44,05	75,47	40,37
27/10/2015	00:11:34	42,03	44,18	72,67	39,51
27/10/2015	00:11:35	44,89	46,69	68,83	41,66
27/10/2015	00:11:36	43,63	45,41	69,3	40,62
27/10/2015	00:11:37	42,76	45,8	66,01	39,79
27/10/2015	00:11:38	38,92	40,76	67	36,69
27/10/2015	00:11:39	39,96	41,04	67,79	38,94
27/10/2015	00:11:40	50,3	55,26	76,8	38,51
27/10/2015	00:11:41	41,8	45,9	67,75	39,78
27/10/2015	00:11:42	45,98	48,54	67,42	41,76
27/10/2015	00:11:43	44,19	46,72	68,6	41,98
27/10/2015	00:11:44	42,72	47,07	70,13	39,2
27/10/2015	00:11:45	41,76	44,03	68,14	39,29
27/10/2015	00:11:46	42,52	44,64	67,35	39,31
27/10/2015	00:11:47	46,38	49,4	67,83	40,57
27/10/2015	00:11:48	46,2	47,14	66,75	44,94
27/10/2015	00:11:49	46,2	48,52	66,9	44,19
27/10/2015	00:11:50	45,92	48,56	67,64	41,83
27/10/2015	00:11:51	47,12	49,96	68,85	45,08
27/10/2015	00:11:52	44,83	47,18	69,1	43,39
27/10/2015	00:11:53	45,59	48,3	67,74	41,37
27/10/2015	00:11:54	43,35	45,51	65,1	41,73
27/10/2015	00:11:55	41,47	43,31	66,12	39,89
27/10/2015	00:11:56	38,44	41,47	65,41	36,79
27/10/2015	00:11:57	44,79	48,05	65,51	36,71
27/10/2015	00:11:58	44,4	47,2	67,58	42,31
27/10/2015	00:11:59	41,42	43,13	65,2	38,84
27/10/2015	00:12:00	41,04	42,83	65,73	38,77
27/10/2015	00:12:01	39,73	43,33	67,34	36,4
27/10/2015	00:12:02	40,42	43,92	68,33	36,11
27/10/2015	00:12:03	38,17	39,7	66,69	36,15
27/10/2015	00:12:04	42,77	43,49	68,13	38
27/10/2015	00:12:05	42,11	44,18	67,62	41,15
27/10/2015	00:12:06	45,13	48,33	74,58	41,5
27/10/2015	00:12:07	43,61	47,68	67,93	41,28
27/10/2015	00:12:08	44,42	47,93	67,95	39,88
27/10/2015	00:12:09	46,85	51,19	68,81	38,45
27/10/2015	00:12:10	39,28	42,79	64,3	37,15
27/10/2015	00:12:11	42,44	44,66	67,83	36,72
27/10/2015	00:12:12	44,62	47,54	83,59	39,71
27/10/2015	00:12:13	44,96	48,91	69,39	39,04
27/10/2015	00:12:14	46,36	47,82	66,53	45,51
27/10/2015	00:12:15	42,43	47,96	67,11	39,94
27/10/2015	00:12:16	42,58	46,09	66,64	38,44
27/10/2015	00:12:17	40,94	46,19	66,31	36,96
27/10/2015	00:12:18	42,27	44,29	67,48	40,53
27/10/2015	00:12:19	40,7	42,58	69,54	38,54
27/10/2015	00:12:20	44,61	48,12	66,01	38,61
27/10/2015	00:12:21	42,68	47,18	64,62	40,9
27/10/2015	00:12:22	40,61	41,99	66,89	39,5
27/10/2015	00:12:23	40,04	41,67	66,71	38,43
27/10/2015	00:12:24	43,72	48,58	66,43	38,68

Relazione tecnica impatto acustico previsionale
Plano Particolareggiato di iniziativa privata - Via del Cassano a Napoli
ALLEGATO n. 4

27/10/2015	00:12:25	40,26	47,84	66,34	37,75
27/10/2015	00:12:26	37,3	39,32	65,05	36,11
27/10/2015	00:12:27	46,85	52,1	69,64	38,82
27/10/2015	00:12:28	44,82	51,93	67,6	43,46
27/10/2015	00:12:29	47,13	50,68	68,26	43,16
27/10/2015	00:12:30	44,3	48,27	70	41,04
27/10/2015	00:12:31	46,29	49,54	69,69	40,14
27/10/2015	00:12:32	47,73	51,31	69,27	44,02
27/10/2015	00:12:33	44,39	46,76	66,72	41,39
27/10/2015	00:12:34	42,87	46,27	67,22	40,9
27/10/2015	00:12:35	44,6	46,58	69,01	40,71
27/10/2015	00:12:36	45,36	48,43	66,92	41,01
27/10/2015	00:12:37	38,76	41	67,35	37,85
27/10/2015	00:12:38	43,01	47,16	67,2	37,77
27/10/2015	00:12:39	44,72	47,4	67,02	37,28
27/10/2015	00:12:40	47,22	49,72	69,28	44,01
27/10/2015	00:12:41	48,66	51,77	68,21	45,48
27/10/2015	00:12:42	46	48,58	67,49	43,56
27/10/2015	00:12:43	47,36	50,24	82,66	43,66
27/10/2015	00:12:44	45,8	48,56	67,63	42,96
27/10/2015	00:12:45	41,67	43,32	70,39	40
27/10/2015	00:12:46	44,89	48,22	66,86	40,8
27/10/2015	00:12:47	46,16	50,06	67,28	42,71
27/10/2015	00:12:48	44,74	46,21	66,14	41,81
27/10/2015	00:12:49	45,42	46,36	71,91	44,41
27/10/2015	00:12:50	44,94	47,13	67,27	40,59
27/10/2015	00:12:51	37,97	45,99	65,17	36,29
27/10/2015	00:12:52	47,72	50,26	72,63	37,41
27/10/2015	00:12:53	48,02	51,08	73,6	43,03
27/10/2015	00:12:54	43,37	45,74	66,64	39,01
27/10/2015	00:12:55	46,86	49,72	69,89	43,32
27/10/2015	00:12:56	45,83	49,7	69,65	41,63
27/10/2015	00:12:57	46,35	48,61	70,48	43,69
27/10/2015	00:12:58	45,22	49,01	68,94	39,06
27/10/2015	00:12:59	46	47,38	70,7	44,05
27/10/2015	00:13:00	44,21	46,45	71,81	42,34
27/10/2015	00:13:01	43,84	45,53	70,87	41,92
27/10/2015	00:13:02	43,17	45,04	70,08	40,44
27/10/2015	00:13:03	40,27	42,63	67,1	38,3
27/10/2015	00:13:04	42,19	43,41	65,76	40,04
27/10/2015	00:13:05	42,46	44,12	65,26	41,34
27/10/2015	00:13:06	38,98	41,44	67,19	36,99
27/10/2015	00:13:07	42,09	44,66	68,02	39,29
27/10/2015	00:13:08	40,47	42,81	64,98	36,92
27/10/2015	00:13:09	40,81	42,22	65,63	39,38
27/10/2015	00:13:10	37,49	40,63	63,9	36,12
27/10/2015	00:13:11	39,94	42,6	66	35,63
27/10/2015	00:13:12	42,83	45,67	65,88	39,77
27/10/2015	00:13:13	38,79	39,74	63,77	37,85
27/10/2015	00:13:14	48,36	51,49	70,32	37,66
27/10/2015	00:13:15	47,81	50	68,87	42,6
27/10/2015	00:13:16	44,19	49,3	66,28	39,15
27/10/2015	00:13:17	44,28	47,32	64,8	36,76
27/10/2015	00:13:18	46,68	48,34	67,94	44,65
27/10/2015	00:13:19	43,89	45,8	66,66	41,99
27/10/2015	00:13:20	42,11	44,02	65,78	38,69

*Relazione tecnica impatto acustico previsionale
 Piano Particolareggiato di iniziativa privata - Via del Cassano a Napoli
 ALLEGATO n. 4*

27/10/2015	00:13:21	45,23	47,57	65,65	42,81
27/10/2015	00:13:22	44,36	47,37	66,22	41,85
27/10/2015	00:13:23	40,83	44,58	65,86	38,12
27/10/2015	00:13:24	39,49	42,32	64,06	37,14
27/10/2015	00:13:25	39,8	43,11	64,87	37,63
27/10/2015	00:13:26	40,09	43,47	67,08	36,14
27/10/2015	00:13:27	38,38	40,28	65,59	36,09
27/10/2015	00:13:28	45,13	48,46	67,03	37,46
27/10/2015	00:13:29	41,66	48,24	67,02	38,84
27/10/2015	00:13:30	40,94	45,64	65,96	35,02
27/10/2015	00:13:31	44,63	46,05	67,39	43,54
27/10/2015	00:13:32	44	47,94	68,88	41,15
27/10/2015	00:13:33	39,55	43,4	66,81	36,95
27/10/2015	00:13:34	38,53	41,55	66,31	35,71
27/10/2015	00:13:35	44,01	46,59	66,65	41,24
27/10/2015	00:13:36	47,58	49,68	67,84	45,06
27/10/2015	00:13:37	40,91	48,56	65,66	36,14
27/10/2015	00:13:38	36,96	37,92	65,5	35,55
27/10/2015	00:13:39	45,55	49,91	69,6	36,14
27/10/2015	00:13:40	48,17	51,63	70,81	41,2
27/10/2015	00:13:41	45,82	50,32	73,63	40,6
27/10/2015	00:13:42	38,7	41,99	70,24	38,24
27/10/2015	00:13:43	37,27	39,01	71,8	35,68
27/10/2015	00:13:44	43,74	47,25	73,48	36,85
27/10/2015	00:13:45	48,81	53,04	75,95	38,85
27/10/2015	00:13:46	42,81	44,99	72,28	39,94
27/10/2015	00:13:47	42,81	44,35	68,44	40,33
27/10/2015	00:13:48	44,58	47,25	67,13	40,64
27/10/2015	00:13:49	41,55	46,62	71,05	35,68
27/10/2015	00:13:50	39,89	42,35	70,84	37,3
27/10/2015	00:13:51	37,98	40,5	69,43	35,49
27/10/2015	00:13:52	39,42	43,85	65,45	36,71
27/10/2015	00:13:53	38,26	42,57	68,92	35,43
27/10/2015	00:13:54	39,15	40,86	72,86	36,48
27/10/2015	00:13:55	38,18	41,02	73,88	36,53
27/10/2015	00:13:56	36,35	38,04	75,4	35,16
27/10/2015	00:13:57	35,84	36,64	73,32	34,87
27/10/2015	00:13:58	35,11	36,15	66,75	34,43
27/10/2015	00:13:59	39,55	42,6	65,36	34,82
27/10/2015	00:14:00	40,61	44,52	64,92	36,84
27/10/2015	00:14:01	37,74	38,62	65,55	36,43
27/10/2015	00:14:02	38,98	40,94	69,23	36,72
27/10/2015	00:14:03	39,89	44,2	66,12	36,63
27/10/2015	00:14:04	38,82	43,19	65,1	37,31
27/10/2015	00:14:05	42,98	46,14	81,31	36,51
27/10/2015	00:14:06	35,15	38,3	69,08	34,5
27/10/2015	00:14:07	35,49	36,21	63,89	34,89
27/10/2015	00:14:08	44,39	48,22	84,01	36,1
27/10/2015	00:14:09	45,91	49,57	68,58	39,83
27/10/2015	00:14:10	45,14	47,2	67,14	41,31
27/10/2015	00:14:11	44,82	47,01	66,93	41,9
27/10/2015	00:14:12	42,97	46,34	65,76	36,85
27/10/2015	00:14:13	39,09	42,39	64,76	34,35
27/10/2015	00:14:14	37,54	42,28	64,47	34,61
27/10/2015	00:14:15	41,08	43,27	68,77	37,65
27/10/2015	00:14:16	38,26	40,81	64,73	35,94

*Relazione tecnica impatto acustico previsionale
 Piano Particolareggiato di iniziativa privata - Via del Cassano a Napoli
 ALLEGATO n. 4*

27/10/2015	00:14:17	36,55	40,23	65,34	35,54
27/10/2015	00:14:18	37,16	38,73	65,46	35,64
27/10/2015	00:14:19	43,83	45,23	67,59	37,41
27/10/2015	00:14:20	37,65	40,69	66,32	36,04
27/10/2015	00:14:21	38,87	40,79	64,36	37,86
27/10/2015	00:14:22	40,46	43,51	65,61	36,24
27/10/2015	00:14:23	41,47	43,67	66,64	37,31
27/10/2015	00:14:24	41,27	42,62	66,12	39,06
27/10/2015	00:14:25	39,66	41,25	65,22	38,16
27/10/2015	00:14:26	36,71	38,17	65,26	35,61
27/10/2015	00:14:27	35,21	36,14	65,58	34,67
27/10/2015	00:14:28	35,1	35,73	64,78	34,66
27/10/2015	00:14:29	38,79	41,99	64,51	34,6
27/10/2015	00:14:30	35,83	38,55	65,02	34,63
27/10/2015	00:14:31	37,08	40,73	65,81	34,09
27/10/2015	00:14:32	36,88	40,9	63,45	35,5
27/10/2015	00:14:33	36,1	37,21	67,7	35,3
27/10/2015	00:14:34	36,03	37,42	66,69	35
27/10/2015	00:14:35	37,91	41,23	67,02	35,12
27/10/2015	00:14:36	36,83	38,55	67,04	34,93
27/10/2015	00:14:37	37,9	39,91	67,76	35,97
27/10/2015	00:14:38	47,02	51,76	69,9	38,2
27/10/2015	00:14:39	53,55	55,89	70,96	49,8
27/10/2015	00:14:40	48,64	53,91	70,21	39,24
27/10/2015	00:14:41	36,31	39,21	71,3	35,26
27/10/2015	00:14:42	36,48	38,85	72,31	35,17
27/10/2015	00:14:43	35,94	37,59	71,67	34,94
27/10/2015	00:14:44	40,32	42,37	70,2	37,42
27/10/2015	00:14:45	36,39	40,38	64,54	35,19
27/10/2015	00:14:46	35,19	36,52	67,92	34,63
27/10/2015	00:14:47	37,16	37,86	70,77	35,57
27/10/2015	00:14:48	45,25	51,02	74,91	37,01
27/10/2015	00:14:49	35,78	39,28	71,19	34,88
27/10/2015	00:14:50	36,11	37,77	69,31	35,07
27/10/2015	00:14:51	35,5	37,48	67,48	35,18
27/10/2015	00:14:52	36,09	38,83	66,22	35,11
27/10/2015	00:14:53	38,07	42,19	65,65	35,25
27/10/2015	00:14:54	35,27	36,63	66,74	34,86
27/10/2015	00:14:55	35,19	35,61	66,94	34,81
27/10/2015	00:14:56	35,76	36,5	66,06	34,81
27/10/2015	00:14:57	34,83	35,69	64,64	34,38
27/10/2015	00:14:58	35,18	35,72	65,46	34,58
27/10/2015	00:14:59	35,58	36,09	66,56	34,93
27/10/2015	00:15:00	37,86	38,66	66,72	35,49
27/10/2015	00:15:01	37,45	38,5	64,6	36,76
27/10/2015	00:15:02	36,44	37,91	64,46	35,44
27/10/2015	00:15:03	37,46	38,37	71,69	36,26
27/10/2015	00:15:04	40,55	42,87	74,52	37,98
27/10/2015	00:15:05	41,02	43,14	64,17	38,15
27/10/2015	00:15:06	37,17	38,21	65,19	36,4
27/10/2015	00:15:07	36,38	38,1	65,04	35,53
27/10/2015	00:15:08	35,53	36,11	64,9	35,22
27/10/2015	00:15:09	35,05	35,4	66,27	34,77
27/10/2015	00:15:10	34,79	35,03	64,6	34,59
27/10/2015	00:15:11	35,1	35,49	68,02	34,69
27/10/2015	00:15:12	37,67	38,42	63,44	35,1

*Relazione tecnica impatto acustico previsionale
 Piano Particolareggiato di iniziativa privata - Via del Cassano a Napoli
 ALLEGATO n. 4*

27/10/2015	00:15:13	38,75	40,03	65,84	37,87
27/10/2015	00:15:14	37,28	38,41	67,01	36,28
27/10/2015	00:15:15	36,69	38,6	68,46	35,69
27/10/2015	00:15:16	35,91	38,52	67,7	34,55
27/10/2015	00:15:17	37,87	40,72	72,06	34,72
27/10/2015	00:15:18	37,81	40,06	70,76	35,59
27/10/2015	00:15:19	37,04	37,84	65	36,59
27/10/2015	00:15:20	38,22	39,18	64,93	37,03
27/10/2015	00:15:21	37,76	38,65	70,38	36,87
27/10/2015	00:15:22	36,68	37,32	68,11	36,33
27/10/2015	00:15:23	37,57	38,89	66,02	36,61
27/10/2015	00:15:24	39,72	42,55	65,2	35,96
27/10/2015	00:15:25	36,42	36,95	64,19	35,63
27/10/2015	00:15:26	37,08	37,82	64,85	36,25
27/10/2015	00:15:27	36,9	37,96	64,22	36,08
27/10/2015	00:15:28	37,1	37,76	62,91	36,37
27/10/2015	00:15:29	37,91	38,94	62,73	36,56
27/10/2015	00:15:30	39,94	43,94	65,71	36,08
27/10/2015	00:15:31	38,44	42,26	65,34	37,57
27/10/2015	00:15:32	38,1	39,69	64,12	36,59
27/10/2015	00:15:33	38,55	39,78	64,85	37,76
27/10/2015	00:15:34	39,45	40,59	65,59	37,35
27/10/2015	00:15:35	38,03	39,96	66,02	37,47
27/10/2015	00:15:36	39,06	40,1	63,27	37,91
27/10/2015	00:15:37	38,19	39,12	63,26	37,28
27/10/2015	00:15:38	37,41	37,76	67,38	36,86
27/10/2015	00:15:39	36,27	37,74	66,36	35,3
27/10/2015	00:15:40	35,66	36,45	66,93	35,04
27/10/2015	00:15:41	36,53	39,17	64,44	35,37
27/10/2015	00:15:42	38,25	39,86	64,66	35,31
27/10/2015	00:15:43	39,79	41,19	66,71	37,93
27/10/2015	00:15:44	45,57	47,21	67,56	40,67
27/10/2015	00:15:45	40,34	47,54	65,94	36,65
27/10/2015	00:15:46	38,72	39,96	66,54	37,08
27/10/2015	00:15:47	37,72	39	64,78	36,64
27/10/2015	00:15:48	39,51	41,79	68,99	36,36
27/10/2015	00:15:49	36,83	38,11	65,07	35,22
27/10/2015	00:15:50	43	45,81	66,86	36,99
27/10/2015	00:15:51	39,1	41,31	73,63	36,89
27/10/2015	00:15:52	36,18	40,58	71,4	34,99
27/10/2015	00:15:53	43,39	46,96	67,23	35,58
27/10/2015	00:15:54	36,22	40,41	68,26	35,18
27/10/2015	00:15:55	35,68	35,99	71,55	35,37
27/10/2015	00:15:56	35,53	36,18	73,15	35,05
27/10/2015	00:15:57	35,37	35,74	74,71	35,15
27/10/2015	00:15:58	35,84	36,47	75,74	34,96
27/10/2015	00:15:59	37,38	38,86	75,53	35,63
27/10/2015	00:16:00	36,08	37,61	71,86	35,04
27/10/2015	00:16:01	36,33	36,95	73,3	35,06
27/10/2015	00:16:02	37,1	40,06	75,12	35,54
27/10/2015	00:16:03	36,23	37,46	76,15	35,51
27/10/2015	00:16:04	36,01	36,71	73,63	35,38
27/10/2015	00:16:05	36,64	37,49	75,35	35,32
27/10/2015	00:16:06	36,05	36,83	73,69	35,23
27/10/2015	00:16:07	36,8	37,68	73,69	36,16
27/10/2015	00:16:08	36,7	37,68	73,29	35,92

*Relazione tecnica impatto acustico previsionale
 Piano Particolareggiato di iniziativa privata - Via del Cassano a Napoli
 ALLEGATO n. 4*

27/10/2015	00:16:09	36,32	37,41	69,45	35,49
27/10/2015	00:16:10	35,93	37,12	66,4	35,46
27/10/2015	00:16:11	36,9	38,95	69,94	35,13
27/10/2015	00:16:12	35,35	36,31	68,86	34,85
27/10/2015	00:16:13	35,49	36,02	67,73	34,78
27/10/2015	00:16:14	45,79	50,02	82,81	35,77
27/10/2015	00:16:15	35,73	38,48	67,89	34,62
27/10/2015	00:16:16	36,15	37,13	64,1	35,42
27/10/2015	00:16:17	44,92	49,15	83,89	36,22
27/10/2015	00:16:18	35,13	36,84	67,75	34,92
27/10/2015	00:16:19	34,78	35,2	65,19	34,49
27/10/2015	00:16:20	34,92	35,19	64,84	34,63
27/10/2015	00:16:21	34,82	35,23	65,6	34,53
27/10/2015	00:16:22	35,27	35,84	65,16	34,7
27/10/2015	00:16:23	42,03	46,15	72,7	35,58
27/10/2015	00:16:24	35,25	37,45	64,36	34,45
27/10/2015	00:16:25	35,65	36,48	64,47	35,12
27/10/2015	00:16:26	35,66	36,73	65,28	35,03
27/10/2015	00:16:27	35,75	36,45	63,83	35,15
27/10/2015	00:16:28	35,89	36,17	64,1	35,67
27/10/2015	00:16:29	35,78	36,39	68,62	35,41
27/10/2015	00:16:30	35,69	36,04	65,98	35,34
27/10/2015	00:16:31	38,02	39,67	65,9	35,89
27/10/2015	00:16:32	40,54	45,93	65,55	36,73
27/10/2015	00:16:33	44,21	48,6	72,28	38,38
27/10/2015	00:16:34	38,11	39,91	72,19	36,38
27/10/2015	00:16:35	37,68	39,11	67,13	36,69
27/10/2015	00:16:36	35,59	36,86	65,55	35,06
27/10/2015	00:16:37	35,6	36,35	64,21	35,02
27/10/2015	00:16:38	35,07	35,64	64,05	34,74
27/10/2015	00:16:39	35,03	35,71	65,08	34,73
27/10/2015	00:16:40	34,69	35	63,28	34,44
27/10/2015	00:16:41	35,05	35,58	64,99	34,5
27/10/2015	00:16:42	40,2	44,77	65,14	34,99
27/10/2015	00:16:43	35,14	36,9	64,84	34,83
27/10/2015	00:16:44	36,26	36,67	63,08	35,2
27/10/2015	00:16:45	36,2	36,92	65,26	35,44
27/10/2015	00:16:46	36,43	36,78	64,15	36,17
27/10/2015	00:16:47	36,44	37,41	64,13	35,25
27/10/2015	00:16:48	35,45	35,9	63,63	35,03
27/10/2015	00:16:49	43,54	48,22	70,35	35,81
27/10/2015	00:16:50	36,06	43,3	67,26	35,27
27/10/2015	00:16:51	37,26	40,52	65,07	34,98
27/10/2015	00:16:52	44,71	48,87	84,45	36,5
27/10/2015	00:16:53	36,82	38,03	65,96	35,73
27/10/2015	00:16:54	37,26	39,56	67,92	35,2
27/10/2015	00:16:55	36,26	37,42	64,6	35,24
27/10/2015	00:16:56	35,8	37,24	65,17	35,24
27/10/2015	00:16:57	42,45	45,79	82,04	35,87
27/10/2015	00:16:58	37,16	39,11	70,06	36,19
27/10/2015	00:16:59	36,67	38,59	64,81	35,51
27/10/2015	00:17:00	35,41	35,85	65,25	35,06
27/10/2015	00:17:01	35,12	35,59	65,15	34,79
27/10/2015	00:17:02	36,05	38,4	67,11	34,84
27/10/2015	00:17:03	37,71	39,8	67,65	35,55
27/10/2015	00:17:04	36,64	37,55	67,13	35,43

*Relazione tecnica impatto acustico previsionale
 Piano Particolareggiato di iniziativa privata - Via del Cassano a Napoli
 ALLEGATO n. 4*

27/10/2015	00:17:05	39,39	41,28	67,92	36,41
27/10/2015	00:17:06	42,34	44,32	75	37,16
27/10/2015	00:17:07	39	44,19	73,58	37,49
27/10/2015	00:17:08	37,18	38,35	69,69	36,02
27/10/2015	00:17:09	37,88	39	71,22	36,02
27/10/2015	00:17:10	37,34	38,85	72,39	36,45
27/10/2015	00:17:11	38,45	39,88	74,45	37,54
27/10/2015	00:17:12	38,5	39,21	75,54	37,23
27/10/2015	00:17:13	44,81	47,88	77,44	39,15
27/10/2015	00:17:14	37,4	44,88	75,47	36,96
27/10/2015	00:17:15	36,46	38,25	67,99	35,06
27/10/2015	00:17:16	35,83	37,19	68,84	35,28
27/10/2015	00:17:17	35,36	35,85	67,35	34,89
27/10/2015	00:17:18	34,94	35,34	69,03	34,55
27/10/2015	00:17:19	35,41	36,03	74,66	34,94
27/10/2015	00:17:20	36,26	36,96	77,31	35,15
27/10/2015	00:17:21	34,92	35,68	74,6	34,55
27/10/2015	00:17:22	35,34	35,84	70,67	34,51
27/10/2015	00:17:23	34,91	35,69	71,21	34,6
27/10/2015	00:17:24	37,25	38,52	70,42	34,57
27/10/2015	00:17:25	35,21	37,96	68,73	34,64
27/10/2015	00:17:26	34,88	35,32	64,98	34,48
27/10/2015	00:17:27	40,04	43,5	78,88	34,28
27/10/2015	00:17:28	35,77	40,05	68,34	34,89
27/10/2015	00:17:29	35,99	36,85	65,75	35,08
27/10/2015	00:17:30	36,5	37,4	66,73	35,74
27/10/2015	00:17:31	35,23	35,89	66,54	34,7
27/10/2015	00:17:32	37,04	40,03	72,57	34,87
27/10/2015	00:17:33	35,71	36,58	74,77	34,86
27/10/2015	00:17:34	44,27	48,36	81,79	36,58
27/10/2015	00:17:35	35,59	39,6	73,79	35,14
27/10/2015	00:17:36	35,24	35,85	68,24	34,9
27/10/2015	00:17:37	35,17	35,6	65,85	34,76
27/10/2015	00:17:38	35,43	35,71	68,24	34,77
27/10/2015	00:17:39	35,81	36,63	72,26	35,01
27/10/2015	00:17:40	35,49	36,47	71	35,15
27/10/2015	00:17:41	35,26	35,96	69,87	34,79
27/10/2015	00:17:42	35,17	35,62	68,5	34,66
27/10/2015	00:17:43	37,81	40,36	68,2	35,3
27/10/2015	00:17:44	41,11	45,01	70,93	36,78
27/10/2015	00:17:45	36,75	38,46	65,47	35,48
27/10/2015	00:17:46	34,84	35,64	65,68	34,36
27/10/2015	00:17:47	35,35	36,38	64,86	34,68
27/10/2015	00:17:48	35,03	35,5	64,05	34,68
27/10/2015	00:17:49	35,7	36,09	64,28	35,27
27/10/2015	00:17:50	39,72	42,28	64,23	35,08
27/10/2015	00:17:51	37,13	40,55	63,87	35,72
27/10/2015	00:17:52	35,43	36,08	64,45	35,07
27/10/2015	00:17:53	34,87	35,39	64,97	34,45
27/10/2015	00:17:54	35,49	35,98	65,89	34,7
27/10/2015	00:17:55	35,67	36,59	64,05	34,85
27/10/2015	00:17:56	36,26	38,22	64,7	34,82
27/10/2015	00:17:57	35,29	36,09	65,23	34,84
27/10/2015	00:17:58	35,36	35,79	66,09	34,41
27/10/2015	00:17:59	35,71	36,2	63,51	35,21
27/10/2015	00:18:00	45,23	50,41	68,92	34,82

*Relazione tecnica impatto acustico previsionale
 Piano Particolareggiato di iniziativa privata - Via del Cassano a Napoli
 ALLEGATO n. 4*

27/10/2015	00:18:01	35,74	42,53	63,2	35,67
27/10/2015	00:18:02	36,71	37,56	63,27	36,04
27/10/2015	00:18:03	38,63	41,93	63,58	35,59
27/10/2015	00:18:04	36,63	38,24	64,33	35,47
27/10/2015	00:18:05	36,67	37,59	64	35,27
27/10/2015	00:18:06	38,75	40,08	64,21	37,08
27/10/2015	00:18:07	36,85	37,81	64,29	36,14
27/10/2015	00:18:08	39,56	41,51	63,63	36,25
27/10/2015	00:18:09	48,21	54,07	73,54	37,87
27/10/2015	00:18:10	36,33	37,88	64,89	35,27
27/10/2015	00:18:11	36,49	37,46	65,02	34,93
27/10/2015	00:18:12	36,89	38,09	63,6	34,94
27/10/2015	00:18:13	35,84	37,24	63,57	35,27
27/10/2015	00:18:14	36,6	37,53	65,23	35,24
27/10/2015	00:18:15	37,07	38,08	64,75	36,54
27/10/2015	00:18:16	39,57	40,78	66,42	37,07
27/10/2015	00:18:17	40,39	42,18	66,76	38,89
27/10/2015	00:18:18	39,06	40,53	66,22	37,61
27/10/2015	00:18:19	39,74	40,61	66,25	37,97
27/10/2015	00:18:20	43,33	46,81	65,52	38,61
27/10/2015	00:18:21	39,93	40,86	64,99	39,13
27/10/2015	00:18:22	37,48	39,6	64,73	36,15
27/10/2015	00:18:23	45,19	48,35	83,9	36,63
27/10/2015	00:18:24	36,53	43,76	70,29	35,54
27/10/2015	00:18:25	39,42	42	63,4	35,34
27/10/2015	00:18:26	40,73	44,33	65,03	37,28
27/10/2015	00:18:27	37,74	39,87	67,38	35,64
27/10/2015	00:18:28	43,9	49,3	69,11	36,17
27/10/2015	00:18:29	41,88	49,01	73,67	36,41
27/10/2015	00:18:30	37,88	41,9	67,56	35,68
27/10/2015	00:18:31	37,43	41,74	65,81	36,34
27/10/2015	00:18:32	41,71	44,88	81,32	35,81
27/10/2015	00:18:33	38,07	40,15	67,58	36,24
27/10/2015	00:18:34	40,65	45,79	67,86	37,32
27/10/2015	00:18:35	41,87	46,51	65,65	39,27
27/10/2015	00:18:36	40,68	43,1	71,03	39,05
27/10/2015	00:18:37	46,09	50,67	70,26	39,79
27/10/2015	00:18:38	38,74	40,81	74,27	36,94
27/10/2015	00:18:39	40,61	42,99	74,58	37,75
27/10/2015	00:18:40	38,32	42,87	72,7	37,11
27/10/2015	00:18:41	39,61	43,03	71,12	36,22
27/10/2015	00:18:42	48,82	54,03	85,04	36,3
27/10/2015	00:18:43	46,01	52,24	79,16	38,89
27/10/2015	00:18:44	36,68	38,88	66,25	36,04
27/10/2015	00:18:45	42,19	45,19	69,31	35,8
27/10/2015	00:18:46	40,99	43,51	71,7	37,56
27/10/2015	00:18:47	40,12	42,47	72,09	37,6
27/10/2015	00:18:48	36,83	41,42	74,29	35,98
27/10/2015	00:18:49	36,24	37,25	71,69	35,42
27/10/2015	00:18:50	35,79	37	73,19	35,2
27/10/2015	00:18:51	36,14	36,77	72,69	35,68
27/10/2015	00:18:52	38,8	40,37	70,89	35,62
27/10/2015	00:18:53	39,71	41,79	66,94	37,93
27/10/2015	00:18:54	39,07	41,61	66,66	37,5
27/10/2015	00:18:55	37,51	38,29	68,75	36,99
27/10/2015	00:18:56	37,26	40,42	67,3	35,3

*Relazione tecnica impatto acustico previsionale
 Piano Particolareggiato di iniziativa privata - Via del Cassano a Napoli
 ALLEGATO n. 4*

27/10/2015	00:18:57	45,96	49,39	84,02	40,46
27/10/2015	00:18:58	44,81	48,84	70,31	39,83
27/10/2015	00:18:59	40,01	41,63	68,97	38,14
27/10/2015	00:19:00	47,67	52,05	69,1	38,58
27/10/2015	00:19:01	36,36	38,57	68,35	35,34
27/10/2015	00:19:02	38,34	40,91	70,86	35,68
27/10/2015	00:19:03	37,8	39,11	66,85	35,59
27/10/2015	00:19:04	36,1	37,5	67,4	35,52
27/10/2015	00:19:05	37,37	39,42	66,79	35,59
27/10/2015	00:19:06	37,8	40,47	69,68	35,5
27/10/2015	00:19:07	37,33	38,01	69,5	36,17
27/10/2015	00:19:08	36,57	37,26	72,03	36,19
27/10/2015	00:19:09	36,84	38,93	72,39	35,52
27/10/2015	00:19:10	37,18	38,99	70,74	35,28
27/10/2015	00:19:11	35,69	36,35	69,75	35,21
27/10/2015	00:19:12	35,48	36,91	66,9	34,52
27/10/2015	00:19:13	37,23	39,84	69,2	35,06
27/10/2015	00:19:14	35,97	37,4	72,27	35,04
27/10/2015	00:19:15	37,12	39,57	71,12	35,03
27/10/2015	00:19:16	37,71	40,27	71,01	35,77
27/10/2015	00:19:17	36,46	37,99	67,56	35,46
27/10/2015	00:19:18	43,61	47,8	82,53	34,93
27/10/2015	00:19:19	39,58	46,48	73,75	36,75
27/10/2015	00:19:20	41,22	43,69	71,14	38,63
27/10/2015	00:19:21	38,35	39,69	71,26	37,26
27/10/2015	00:19:22	36,53	39,12	68,74	35,08
27/10/2015	00:19:23	39,83	44	67,37	35,04
27/10/2015	00:19:24	39,04	43,74	68,12	36,55
27/10/2015	00:19:25	37,79	39,37	65,16	36,21
27/10/2015	00:19:26	41,82	46,42	70,45	35,01
27/10/2015	00:19:27	41,47	44,66	69,86	39,11
27/10/2015	00:19:28	39,97	42,55	69,7	37,9
27/10/2015	00:19:29	40,5	43,09	71,29	36,79
27/10/2015	00:19:30	37,6	39,23	70,88	36,22
27/10/2015	00:19:31	37,45	39,28	71,62	36,29
27/10/2015	00:19:32	35,9	37,08	67,52	34,85
27/10/2015	00:19:33	37,2	38,96	67,6	35,54
27/10/2015	00:19:34	36,84	38,45	65,68	35,51
27/10/2015	00:19:35	36,62	38,22	67,56	35,41
27/10/2015	00:19:36	36,2	38,44	65,53	34,9
27/10/2015	00:19:37	35,92	36,6	67,81	35,07
27/10/2015	00:19:38	37,49	40,54	70,17	34,89
27/10/2015	00:19:39	35,58	35,97	66,27	35,09
27/10/2015	00:19:40	36,58	37,84	65,21	35,35
27/10/2015	00:19:41	36,19	36,91	72,08	35,52
27/10/2015	00:19:42	41,5	45,37	71,21	35,45
27/10/2015	00:19:43	38,49	40,45	66,45	35,41
27/10/2015	00:19:44	37,18	38,82	64,5	36,57
27/10/2015	00:19:45	35,83	37,27	65,66	34,8
27/10/2015	00:19:46	36,71	37,93	65,28	35,76
27/10/2015	00:19:47	35,92	36,68	67,61	35,27
27/10/2015	00:19:48	37,52	38,61	65,74	36,15
27/10/2015	00:19:49	38,13	41,01	66	36,62
27/10/2015	00:19:50	38,46	41,2	64,33	36,13
27/10/2015	00:19:51	44,65	47,77	65,32	40,37
27/10/2015	00:19:52	37,63	41,39	65,27	35,58

*Relazione tecnica impatto acustico previsionale
 Piano Particolareggiato di iniziativa privata - Via del Cassano a Napoli
 ALLEGATO n. 4*

27/10/2015	00:19:53	35,58	41,09	64,59	34,5
27/10/2015	00:19:54	35,04	35,3	62,81	34,53
27/10/2015	00:19:55	34,94	35,24	64,25	34,64
27/10/2015	00:19:56	35,09	35,55	65,1	34,68
27/10/2015	00:19:57	36,64	37,82	63,63	34,75
27/10/2015	00:19:58	38,26	40,81	64,76	36,15
27/10/2015	00:19:59	36,32	38,12	64,15	34,72
27/10/2015	00:20:00	38,21	41,71	64,29	35,57
27/10/2015	00:20:01	34,84	36,07	63,73	34,54
27/10/2015	00:20:02	36,6	38,58	65,73	34,84
27/10/2015	00:20:03	37,93	40,29	65,58	35,6
27/10/2015	00:20:04	39,66	41,69	65,48	37,13
27/10/2015	00:20:05	39,39	43,27	63,56	35,94
27/10/2015	00:20:06	35,54	36,5	63,34	34,91
27/10/2015	00:20:07	36,47	38,04	65,71	34,87
27/10/2015	00:20:08	36,02	37,29	64,72	35,26
27/10/2015	00:20:09	35,51	36,7	64,52	34,91
27/10/2015	00:20:10	35,17	35,86	65,44	34,64
27/10/2015	00:20:11	35,69	36,49	64,95	34,61
27/10/2015	00:20:12	35,81	36,76	62,68	34,52
27/10/2015	00:20:13	35,89	37,11	62,6	34,68
27/10/2015	00:20:14	46,83	51,82	70,09	35,22
27/10/2015	00:20:15	35,95	41,03	64,66	35,28
27/10/2015	00:20:16	38,81	42,18	65,61	35,28
27/10/2015	00:20:17	39,54	42,07	66,23	37,74
27/10/2015	00:20:18	37,68	39,97	66	36,51
27/10/2015	00:20:19	35,93	36,95	66,95	35,16
27/10/2015	00:20:20	35,54	36,62	65,41	34,41
27/10/2015	00:20:21	34,89	36,38	65,6	34,63
27/10/2015	00:20:22	36,02	36,83	63,46	34,83
27/10/2015	00:20:23	38,04	40,54	66,37	35,88
27/10/2015	00:20:24	42,68	45,44	66,59	36,24
27/10/2015	00:20:25	39,15	42,76	64,08	35,93
27/10/2015	00:20:26	37,43	41,18	65,25	35,33
27/10/2015	00:20:27	35,87	37,16	65,23	35,08
27/10/2015	00:20:28	46,68	52,97	73,87	35,42
27/10/2015	00:20:29	46,69	53,15	73,23	35,81
27/10/2015	00:20:30	44,98	51,25	66,93	42,55
27/10/2015	00:20:31	36,55	42,53	67,19	35,74
27/10/2015	00:20:32	35,22	36,38	65,12	34,77
27/10/2015	00:20:33	35,91	37,62	63,45	34,84
27/10/2015	00:20:34	38,63	42,53	67,4	35,22
27/10/2015	00:20:35	43,82	47,34	67,68	35,69
27/10/2015	00:20:36	46,81	49,78	67,78	41,29
27/10/2015	00:20:37	40,45	45,05	66,16	36,22
27/10/2015	00:20:38	37,29	39,35	66,14	35,79
27/10/2015	00:20:39	36,42	37,75	65,11	35,92
27/10/2015	00:20:40	35,88	36,78	64,14	35,38
27/10/2015	00:20:41	35,79	36,77	64,6	35,19
27/10/2015	00:20:42	45,27	47,96	68,11	36,8
27/10/2015	00:20:43	41,78	47,46	66,2	38,05
27/10/2015	00:20:44	40,89	45,39	66,03	36,77
27/10/2015	00:20:45	38,18	40,44	64,11	36,68
27/10/2015	00:20:46	41,75	44,37	65,64	36,33
27/10/2015	00:20:47	37,73	42,21	70,52	35,05
27/10/2015	00:20:48	35,67	36,09	66,62	35,26

*Relazione tecnica impatto acustico previsionale
 Piano Particolareggiato di iniziativa privata - Via del Cassano a Napoli
 ALLEGATO n. 4*

27/10/2015	00:20:49	41,82	46,69	65,48	35,36
27/10/2015	00:20:50	42,19	46,89	66,08	37,12
27/10/2015	00:20:51	36,09	37,13	65,86	35,52
27/10/2015	00:20:52	38,36	39,69	66,52	35,77
27/10/2015	00:20:53	40,24	43,42	68,41	36,07
27/10/2015	00:20:54	35,91	37,1	67,03	35,24
27/10/2015	00:20:55	35,11	36,06	67,56	34,67
27/10/2015	00:20:56	35,35	35,88	70,37	34,61
27/10/2015	00:20:57	35,03	35,69	63,61	34,61
27/10/2015	00:20:58	36,7	38,44	65,61	34,46
27/10/2015	00:20:59	35,17	36,48	64,95	34,74
27/10/2015	00:21:00	35,29	36,04	65,32	34,76
27/10/2015	00:21:01	34,89	35,39	64,49	34,57
27/10/2015	00:21:02	35,13	35,59	64,65	34,34
27/10/2015	00:21:03	35,18	35,51	65,09	34,88
27/10/2015	00:21:04	35,21	36,13	65,8	34,56
27/10/2015	00:21:05	38,9	41,87	65,79	36,13
27/10/2015	00:21:06	37,64	38,92	67,29	36,43
27/10/2015	00:21:07	37,72	38,72	64,83	36,12
27/10/2015	00:21:08	38,59	41,63	65,86	35,91
27/10/2015	00:21:09	43,64	46,76	67,7	40,83
27/10/2015	00:21:10	40,17	42,18	66,06	37,62
27/10/2015	00:21:11	37,38	39,52	65,4	36,53
27/10/2015	00:21:12	37,22	38,17	66,26	36,46
27/10/2015	00:21:13	36,52	37,25	65,51	35,79
27/10/2015	00:21:14	36,06	36,67	64,43	35,48
27/10/2015	00:21:15	40,46	42,03	67,55	35,69
27/10/2015	00:21:16	38,53	40,12	65,67	36,26
27/10/2015	00:21:17	39,37	41,02	64,13	36,67
27/10/2015	00:21:18	39,31	41,8	64,86	36,75
27/10/2015	00:21:19	35,95	36,74	64,95	35,16
27/10/2015	00:21:20	35,53	36,84	64,56	34,92
27/10/2015	00:21:21	35,69	36,42	64,99	34,77
27/10/2015	00:21:22	35,9	37,31	64,44	34,54
27/10/2015	00:21:23	35,32	36,67	65,01	34,99
27/10/2015	00:21:24	38,04	39,4	66,07	35,05
27/10/2015	00:21:25	36,82	37,33	66,78	36,47
27/10/2015	00:21:26	34,98	36,7	63,96	34,43
27/10/2015	00:21:27	38,28	40,25	64,33	34,55
27/10/2015	00:21:28	37,37	39,58	66,89	36,67
27/10/2015	00:21:29	35,95	36,91	66,95	34,88
27/10/2015	00:21:30	35,22	35,82	63,32	34,7
27/10/2015	00:21:31	37,05	37,83	64,11	35,5
27/10/2015	00:21:32	37,98	38,75	64,92	37,16
27/10/2015	00:21:33	38,94	40,61	65,82	37,24
27/10/2015	00:21:34	37,27	39,65	65,3	36,35
27/10/2015	00:21:35	36,25	38,04	66,41	35,13
27/10/2015	00:21:36	36,4	37,06	65,82	35,24
27/10/2015	00:21:37	38,03	38,58	64,21	36,29
27/10/2015	00:21:38	36,03	38,13	64,15	35,19
27/10/2015	00:21:39	34,88	36,13	65,26	34,28
27/10/2015	00:21:40	35,5	36,67	66,84	34,3
27/10/2015	00:21:41	36,67	40,25	63,55	35,06
27/10/2015	00:21:42	35,35	35,86	65,83	34,75
27/10/2015	00:21:43	35,25	36,14	65,16	34,46
27/10/2015	00:21:44	34,88	35,5	65,43	34,15

*Relazione tecnica impatto acustico previsionale
 Piano Particolareggiato di iniziativa privata - Via del Cassano a Napoli
 ALLEGATO n. 4*

27/10/2015	00:21:45	37,19	39,45	66,96	34,17
27/10/2015	00:21:46	35,62	36,35	67,36	35,2
27/10/2015	00:21:47	36,34	37,71	66,34	35,22
27/10/2015	00:21:48	35,22	35,94	66,83	34,65
27/10/2015	00:21:49	35,81	36,83	66,43	35,06
27/10/2015	00:21:50	34,75	35,37	65,23	34,22
27/10/2015	00:21:51	34,99	35,49	65,7	34,51
27/10/2015	00:21:52	35,78	36,82	66,46	34,61
27/10/2015	00:21:53	34,72	35,09	64,08	34,35
27/10/2015	00:21:54	35,18	35,67	62,53	34,63
27/10/2015	00:21:55	34,93	35,33	64,25	34,54
27/10/2015	00:21:56	35,34	35,98	65,51	34,76
27/10/2015	00:21:57	35,46	35,95	64,92	35,07
27/10/2015	00:21:58	36,14	37	63,03	34,53
27/10/2015	00:21:59	34,75	35,2	63,3	34,21
27/10/2015	00:22:00	35,74	37,05	64,43	34,51
27/10/2015	00:22:01	35,56	36,65	64,45	34,71
27/10/2015	00:22:02	36,32	36,9	64,14	35,81
27/10/2015	00:22:03	35,19	36,13	63,3	34,48
27/10/2015	00:22:04	35,26	35,97	65,05	34,81
27/10/2015	00:22:05	35,28	36,07	65,22	34,42
27/10/2015	00:22:06	35,53	36,56	63,71	34,79
27/10/2015	00:22:07	35,63	37,05	63,27	34,71
27/10/2015	00:22:08	35,76	37,01	65,45	34,69
27/10/2015	00:22:09	35,15	35,57	64,97	34,62
27/10/2015	00:22:10	34,89	35,22	65,7	34,56
27/10/2015	00:22:11	35,16	35,85	62,98	34,57
27/10/2015	00:22:12	35,15	35,67	64	34,55
27/10/2015	00:22:13	35,54	36,43	64,68	35,11
27/10/2015	00:22:14	40,6	44,44	65,82	34,9
27/10/2015	00:22:15	35,37	36,04	64,21	34,73
27/10/2015	00:22:16	38	41,43	64,97	34,98
27/10/2015	00:22:17	44,15	48,58	84,12	37,21
27/10/2015	00:22:18	39,43	48,05	77,4	35,39
27/10/2015	00:22:19	36,38	37,52	66,91	34,96
27/10/2015	00:22:20	36,7	37,34	65,36	35,28
27/10/2015	00:22:21	35,86	37,15	64,91	35,25
27/10/2015	00:22:22	35,04	35,5	65,17	34,66
27/10/2015	00:22:23	36,49	37,66	66,37	35,07
27/10/2015	00:22:24	40,45	44,78	67,95	35,4
27/10/2015	00:22:25	38,01	39,74	66,06	36
27/10/2015	00:22:26	38,65	39,77	65,51	36,02
27/10/2015	00:22:27	37,1	39,75	64,62	35,24
27/10/2015	00:22:28	41,34	45,76	66,6	34,99
27/10/2015	00:22:29	36,96	38,82	65,67	36,3
27/10/2015	00:22:30	39,36	40,6	64,35	37,47
27/10/2015	00:22:31	38,97	41,44	65,38	36,01
27/10/2015	00:22:32	34,83	36,16	65,29	34,43
27/10/2015	00:22:33	35,67	37,08	64,71	34,34
27/10/2015	00:22:34	38,45	41,73	63,03	35,12
27/10/2015	00:22:35	39,79	43,46	65,78	37,47
27/10/2015	00:22:36	36,07	38,39	65,79	34,62
27/10/2015	00:22:37	35,04	35,61	67,46	34,53
27/10/2015	00:22:38	35,05	35,48	64,73	34,64
27/10/2015	00:22:39	35,84	37,02	65,2	34,84
27/10/2015	00:22:40	37,64	41,71	65,17	35,14

*Relazione tecnica impatto acustico previsionale
 Piano Particolareggiato di iniziativa privata - Via del Cassano a Napoli
 ALLEGATO n. 4*

27/10/2015	00:22:41	39,21	42,11	66,49	36,6
27/10/2015	00:22:42	36,11	37,62	66,84	35,58
27/10/2015	00:22:43	37,52	39,58	64,8	35,93
27/10/2015	00:22:44	36,46	39,46	66,97	35,71
27/10/2015	00:22:45	35,75	36,26	65,45	35,21
27/10/2015	00:22:46	36,95	39,69	65,24	34,97
27/10/2015	00:22:47	36,5	37,86	66,56	35,11
27/10/2015	00:22:48	41,57	45,5	69,26	35,6
27/10/2015	00:22:49	37,74	39,95	71,83	36,15
27/10/2015	00:22:50	36,94	39,13	66,53	35,3
27/10/2015	00:22:51	37,84	39,49	66,71	36,49
27/10/2015	00:22:52	36,99	38,52	69,99	35,55
27/10/2015	00:22:53	36,71	37,69	65,28	35,43
27/10/2015	00:22:54	36,7	37,57	65,24	35,65
27/10/2015	00:22:55	38,6	41,2	65,45	36,77
27/10/2015	00:22:56	38,67	40,27	65,02	36,03
27/10/2015	00:22:57	39,07	42,71	64,45	35,81
27/10/2015	00:22:58	44,58	47,49	65,74	38,14
27/10/2015	00:22:59	42,08	44,84	66,28	40,73
27/10/2015	00:23:00	39,75	43,11	66,18	37,68
27/10/2015	00:23:01	38,45	40,44	65,78	37,16
27/10/2015	00:23:02	36,9	37,37	72,34	36,38
27/10/2015	00:23:03	36,54	38,33	72,54	35,28
27/10/2015	00:23:04	36,03	36,73	66,1	35,44
27/10/2015	00:23:05	37,3	39,66	64,66	35,33
27/10/2015	00:23:06	36,19	37,4	64,59	35,61
27/10/2015	00:23:07	35,69	36,34	63,63	34,77
27/10/2015	00:23:08	35,43	36,19	64,18	34,83
27/10/2015	00:23:09	36,54	36,99	63,86	35,17
27/10/2015	00:23:10	42,49	44,93	67,53	36,56
27/10/2015	00:23:11	41,98	45,28	68,91	37,84
27/10/2015	00:23:12	43	46,81	70,8	37,86
27/10/2015	00:23:13	40,66	42,38	70,44	38,37
27/10/2015	00:23:14	38,87	40,51	69,14	37,71
27/10/2015	00:23:15	37,97	40,69	68,78	35,22
27/10/2015	00:23:16	39,58	43,91	67,02	36,12
27/10/2015	00:23:17	38,31	39,76	65,28	36,96
27/10/2015	00:23:18	36,59	37,51	71,22	35,87
27/10/2015	00:23:19	36,78	37,84	70,87	35,61
27/10/2015	00:23:20	42,04	46,48	69,17	37,87
27/10/2015	00:23:21	45,34	48,77	74,23	42,06
27/10/2015	00:23:22	43,23	45,19	71,03	40,69
27/10/2015	00:23:23	55,39	60,84	74,85	44,19
27/10/2015	00:23:24	41,35	49,08	65,68	39,17
27/10/2015	00:23:25	45,81	49,94	70,28	41,39
27/10/2015	00:23:26	48,59	51,82	69,29	45,23
27/10/2015	00:23:27	44,19	47,57	67,93	41,51
27/10/2015	00:23:28	49,61	51,41	70,6	44,32
27/10/2015	00:23:29	44,74	48,35	68,32	40,02
27/10/2015	00:23:30	44	47,84	67,03	39,51
27/10/2015	00:23:31	47,37	49,49	67,19	39,47
27/10/2015	00:23:32	45,52	46,99	68,89	42,8
27/10/2015	00:23:33	40,41	46,34	68,39	38,66
27/10/2015	00:23:34	41,83	43,99	69,7	38,96
27/10/2015	00:23:35	44,34	46,33	69,8	41,72

