

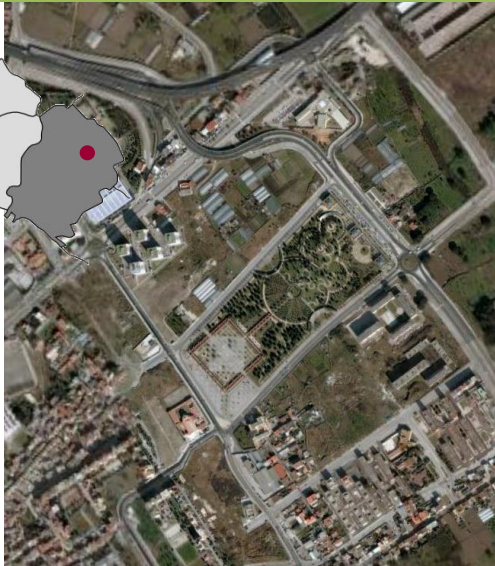

napoli parchi



Il parco occupa un'area di 122.000 mq in cui predomina la presenza del verde, caratterizzato da una complessa articolazione delle aree a prato e delle zone alberate. La grande piazza segna uno degli ingressi principali ed è caratterizzata da una zona pedonale centrale con sedute e fontane ornamentali e da una passeggiata perimetrale segnata da un portico.

Le aree per lo sport segnano la vocazione del parco che è dotato di piste ciclabili, di un percorso vita e di un percorso salute.

Ben organizzata è l'area dedicata al gioco dei bambini, situata in una delle aree alberate laterali.

Parco Fratelli De Filippo Via Luca Pacioli – Ponticelli



Informazioni per i visitatori

orari

dalle 7.00 alle 18.00 dall' 1 al 31 marzo, dalle 7.00 alle 19.30 dall' 1 aprile al 30 giugno, dalle 7.00 alle 20.30 dall' 1 luglio al 31 agosto, dalle 7.00 alle 19.00 dall' 1 al 30 settembre, dalle 7.00 alle 18.00 dall' 1 al 31 ottobre, dalle 7.00 alle 16.30 dall' 1 novembre al 28 febbraio.
un'area del parco è ATTUALMENTE CHIUSA

mezzi di trasporto

da piazza Garibaldi autobus ANM linee 192, 172, 172 R fermata via Argine (ARIN) poi proseguire a piedi per 100 mt

ingressi

via Pacioli, via Malibran, viale Merola

attrezzature

aree di sosta, area gioco per bambini(momentaneamente chiusa), percorso podistico esterno

gestione

comune di Napoli, Servizio Gestione Grandi Parchi Urbani 0815771355

31 parco fratelli de filippo

municipalità 6

